



CONSIGLIO REGIONALE DEL VENETO

X LEGISLATURA

ALLEGATI ALLA LEGGE REGIONALE RELATIVA A:

BILANCIO DI PREVISIONE 2020-2022

NOTA INTEGRATIVA

ALLEGATO 1 BILANCIO DI PREVISIONE 2020-2022

NOTA INTEGRATIVA AL BILANCIO DI PREVISIONE 2020-2022

a) **Criteri di valutazione adottati per la formulazione delle previsioni, con particolare riferimento agli stanziamenti riguardanti gli accantonamenti per le spese potenziali e al fondo crediti di dubbia esigibilità, dando l'illustrazione dei crediti per i quali non è previsto l'accantonamento a tale fondo**

Quadro di riferimento di finanza pubblica per la politica di bilancio 2020-2022

Le previsioni su saldo di bilancio annuale e debito

Il contesto di finanza pubblica entro cui è adottato il bilancio di previsione 2020 pone elementi di incertezza e di sfida anche a causa della recente crisi di Governo.

Il Documento di Economia e Finanza (DEF) 2019, deliberato dal Consiglio dei Ministri il 9 aprile 2019, aveva previsto un livello di indebitamento netto per l'anno 2019 del 2,4 per cento del PIL. Per il periodo 2020-2022, gli obiettivi di indebitamento netto programmatici erano fissati in maniera declinante al 2,1 per cento nel 2020, all'1,8 per cento nel 2021 ed all'1,5 per cento nel 2022.

Il debito pubblico in rapporto al PIL, dopo una crescita dal 2018 al 2019, anni in cui passava dal 132,2 al 132,6 per cento, seguiva un andamento riduttivo nel 2020 (131,3 per cento), nel 2021 (130,2 per cento) e nel 2022 (128,9 per cento).

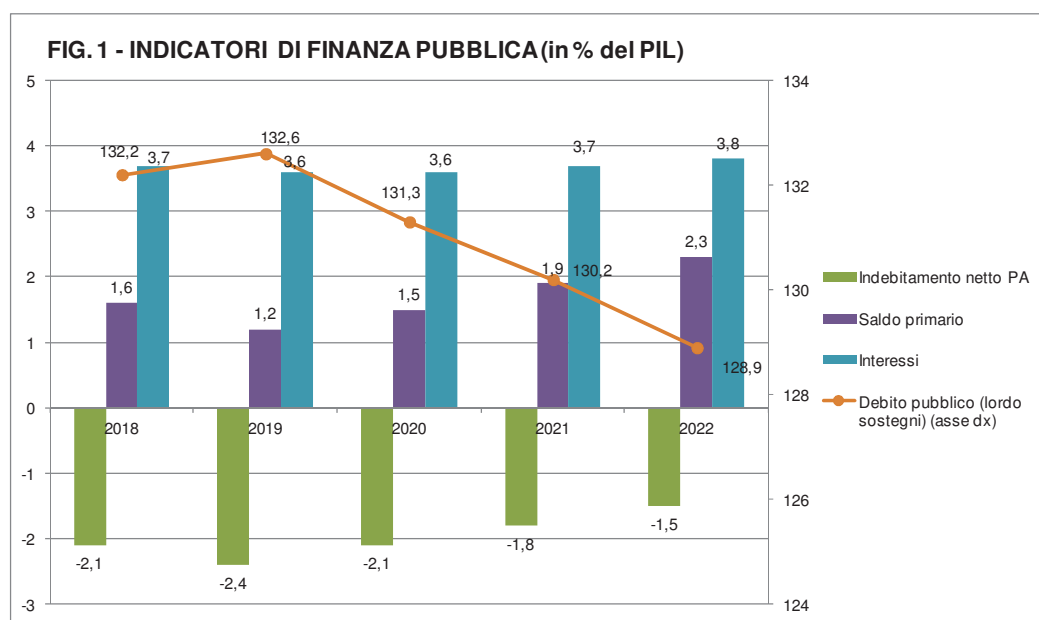

A seguito della procedura aperta il 5 giugno 2019 dalla UE, il Governo italiano con nota del 2 luglio 2019 ha comunicato alla stessa che, tramite l'assestamento di bilancio per il 2019 ed il DI 61/2019, è stata disposta una correzione dei conti pubblici per il 2019 pari a 7,6 miliardi di euro in totale (0,42% del PIL in termini nominali), derivante per 6,2 miliardi da maggiori entrate nette e per 1,4

miliardi da minori spese nette. Il risparmio di spesa è attribuibile all’inserimento della norma secondo cui le minori spese che risultassero a fine esercizio rispetto a quanto previsto dalla legge di bilancio per “Quota 100” e Reddito di cittadinanza si dovranno tradurre in effettive riduzioni degli aggregati di spesa. Per effetto di tale correzione l’indebitamento netto risulterebbe passare nel 2019 da 42,1 miliardi (2,37% del PIL) a 35,5 miliardi a fine esercizio (1,94% del PIL). Per effetto di tali aggiustamenti la Commissione UE ha ritenuto di non dar corso alla procedura di infrazione.

Date queste premesse, la finanza pubblica per il 2020 è condizionata oltre che dalle incertezze politiche, da alcuni fattori di difficile quantificazione quali gli effetti di trascinamento delle variazioni di bilancio disposte nel 2019, l’andamento del quadro macroeconomico e quello dei tassi d’interesse. La manovra necessaria è quella volta a disattivare le clausole di aumento dell’IVA di 3 punti % : attualmente le aliquote sono al 10%, quella ridotta, e al 22%, quella ordinaria, e dovrebbero passare al 13% e al 25,2%. L’importo della manovra necessario per “sterilizzare” l’aumento dell’IVA è di circa 23 miliardi per il 2020.

Si ritiene tuttavia che la manovra attesa per il 2020 non possa ulteriormente gravare le Autonomie locali, di cui fanno parte Regioni, Enti sanitari ed Enti locali: essi hanno da sempre concorso in maniera importante al conseguimento degli obiettivi di bilancio della PA, con una vistosa accelerazione nell’ultimo decennio, con effetti sostanziali negativi sulla qualità dell’autonomia finanziaria di entrata e di spesa.

A tal proposito nel Documento di Economia e Finanza si rileva che il livello di indebitamento complessivo della PA a legislazione vigente per il 2020 è di -35,9 miliardi: mentre il saldo delle Amministrazioni centrali è addirittura più elevato, pari a -40,5 miliardi, le Amministrazioni locali, come negli anni precedenti, continuano a realizzare un surplus di bilancio (+2,3 miliardi) che contribuisce positivamente al saldo complessivo delle Amministrazioni pubbliche, anche se leggermente ridotto rispetto agli anni precedenti.

INDEBITAMENTO NETTO TENDENZIALE DELLE AMMINISTRAZIONI PUBBLICHE (milioni di euro)						
	2018	2019 DEF aprile 2019	2019 dopo assestamento bilancio stato 2019 e dl 61/2019	2020	2021	2022
Indebitamento netto tendenziale Amministrazioni pubbliche (A)	-37.505	-42.123	-34.517	-35.926	-34.073	-36.251
<i>in % del PIL</i>	-2,13	-2,37	-1,94	-1,97	-1,82	-1,89
di cui Amministrazioni centrali	-44.184	-47.657		-40.551	-37.879	-40.049
<i>in % del PIL</i>	-2,51	-2,68		-2,22	-2,03	-2,09
di cui Amministrazioni locali	3.835	3.226		2.261	1.535	1.341
<i>in % del PIL</i>	0,22	0,18		0,12	0,08	0,07
di cui Enti di previdenza	2.844	2.307		2.362	2.271	2.456
<i>in % del PIL</i>	0,16	0,13		0,13	0,12	0,13

Fonte: Documento di Economia e Finanza 2019, Sezione II

Il concorso agli obiettivi di finanza pubblica delle Regioni e del Veneto

Se analizziamo in dettaglio, in termini quantitativi, dal 2014 al 2020 alle Regioni è stato chiesto di farsi carico di una manovra cumulata di finanza pubblica pari a 14.033,7 milioni di euro (per il Veneto si stima 1.151 milioni), realizzata con tagli ai trasferimenti statali ed ai livelli tendenziali delle spese sanitarie ed extra-sanitarie.

CONTRIBUTO DELLE REGIONI A STATUTO ORDINARIO E DEL VENETO AGLI OBIETTIVI DI FINANZA PUBBLICA						
MANOVRE	2019		2020		2021	
	Totale Regioni	stima Veneto	Totale Regioni	stima Veneto	Totale Regioni	stima Veneto
milioni di euro						
MANOVRE 2014-2016						
DL 66/2014 (art. 46 c. 6)	750	50	0	0	0	0
L. 190/2014 (LdS2015)	3.452	296	3.452	296	0	0
Tagli ante Legge di Stabilità 2016	4.202	345	3.452	296	0	0
L. 208/2015 (LdS 2016) c. 680	5.480	436	5.480	443	0	0
L. 208/2015 (LdS 2016) c.688	14	1	14	1	14	1
Tagli Legge di Stabilità 2016	5.494	437	5.494	444	14	1
1) TOTALE MANOVRE 2014-2016	9.696,2	782,1	8.946,2	740,1	14,2	1,1
2) DL 50/2017 ART. 27 + L. 205/2017 (sconto abbonamenti) - Taglio TPL	157	13	157	13	157	13
ALTRI CONTRIBUTI DELLE REGIONI ALLE MANOVRE (PAREGGIO E TAGLI FSN)						
Contributo sul pareggio di bilancio (passaggio da patto di stabilità a pareggio)	660	52	660	52	660	52
L. 208/2015 (LdS 2016) c. 568	0	0	0	0	0	0
Rideterminazione FSN (L. 232/2016, c. 392)	3.666	296	3.666	296	3.666	296
Rideterminazione FSN (DM MEF 5/06/2017 - mancata compartecipazione RSS)	604	49	604	49	604	49
3) TOTALE ALTRI CONTRIBUTI DELLE REGIONI ALLE MANOVRE (PAREGGIO E TAGLI FSN)	4.930,0	397,7	4.930,0	397,7	4.930,0	397,7
<i>di cui totale rideterminazione FSN</i>	<i>4.270</i>	<i>345</i>	<i>4.270</i>	<i>345</i>	<i>4.270</i>	<i>345</i>
TOTALE CONTRIBUTO REGIONI (MANOVRE 2014-2016 + DL 50/2017 + FSN + PAREGGIO) 1)+2)+3)	14.783,7	1.192,8	14.033,7	1.150,8	5.101,7	411,9
TOTALE CONTRIBUTO DA COPRIRE CON INTESE (MANOVRE 2014-2016 + DL 50/2017) 1) + 2)	9.853,6	795,1	9.103,6	753,1	171,6	14,1
COPERTURE INTESE*	2019		2020		2021	
	Totale Regioni	stima Veneto	Totale Regioni	stima Veneto	Totale Regioni	stima Veneto
Intesa Stato-Regioni sui tagli 26/02/2015 - Riduzione FSN	-2.000	-162	-2.000	-162		
Intesa Stato-Regioni sui tagli 11/02/2016 - Riduzione FSN	-5.000	-404	-5.000	-404		
Taglio TPL - DL 50/2017 art. 27 e L. 205/2017	-157	-13	-157	-13	-157	-13
"Bonus" sulla manovra - L. 205/2017 c. 776	-200	-16	-200	-16		
TOTALE COPERTURE INTESE A REGIME	-7.357,4	-594,9	-7.357,4	-594,9	-157,4	-13,0
TOTALE CONTRIBUTO COPERTI CON INTESE ANNUALI	2.496,2	200,2	1.746,2	158,2	14,2	1,1
ACCORDO IN CONFERENZA STATO-REGIONI DEL 18/10/2018 (L. 145/2018)	2019		2020		2021	
	Totale Regioni	quota Veneto	Totale Regioni	quota Veneto	Totale Regioni	quota Veneto
OBBLIGO DI NUOVI INVESTIMENTI DIRETTI E INDIRETTI DA REALIZZARE CON RISORSE PROPRIE	800,0	63,6	908,4	72,2	1.033,2	82,1
AVANZO DI AMMINISTRAZIONE	1.696,2	134,8	837,8	66,6		
TOTALE TAGLI RESIDUI	-	-	-	-	14	1

Il concorso alla manovra di finanza pubblica delle Regioni per il 2020 pari, come detto, a 14.033,7 milioni, è così composto:

- 4.930 milioni rappresentano il contributo migliorativo dei conti pubblici dato dalle riduzioni del Fondo sanitario nazionale stabilite dalla normativa statale (-4.270 milioni) e dal passaggio dal patto di stabilità al pareggio di bilancio (-660 milioni);
- 7.357,4 milioni è l'entità dei tagli per i quali le Intese Stato-Regioni del 26 febbraio 2015, dell'11 febbraio 2016 e il decreto legge 50/2017 hanno già previsto una copertura pluriennale, principalmente attraverso la riduzione del livello tendenziale di finanziamento del Fabbisogno Sanitario Nazionale, per 7 miliardi a decorrere dal 2018. L'importo comprende anche il contributo statale di 200 milioni a riduzione della manovra, stanziato con L. 205/2017;
- per il restante contributo alla finanza pubblica, pari a 1.746,2 milioni, con accordo della Conferenza Stato-Regioni del 15 ottobre 2018 recepito nella L. 145/2018, le Regioni si sono impegnate per il 2020 a conseguire un avanzo di bilancio di 837,8 milioni (66,6 per il Veneto) ed a realizzare nuovi investimenti per 908,4 milioni di euro (72,2 per il Veneto).

Come visto, all'interno delle Amministrazioni locali, il contributo a legislazione vigente delle Regioni ai saldi di finanza pubblica per il 2020 è di 1.746,2 milioni, sui complessivi 2.261 del comparto relativo alle Amministrazioni locali.

Previsioni relative alle entrate

Le risorse che risultano disponibili per la manovra di bilancio per l'anno 2020 sono stimate in circa 1.445 milioni di euro e sono composte prevalentemente da entrate di natura tributaria (1.041 milioni).

Tra le principali entrate tributarie disponibili si citano:

- la tassa automobilistica regionale: 819 milioni, di cui 235 milioni relativi al recupero dell'imponibile evaso;
- l'addizionale regionale all'accisa sul gas naturale: 55 milioni;
- la quota di IRAP derivante da manovra regionale non destinata alla sanità: 6,7 milioni;
- la quota di IRAP a titolo di ex fondo perequativo di cui alla legge 549/1995: 22,2 milioni;
- le entrate da recupero fiscale IRAP e addizionale IRPEF: 65 milioni;
- la quota di compartecipazione IVA non destinata alla sanità: 37,6 milioni.

Nel grafico sottostante viene riportata la composizione delle entrate disponibili per la manovra di bilancio.

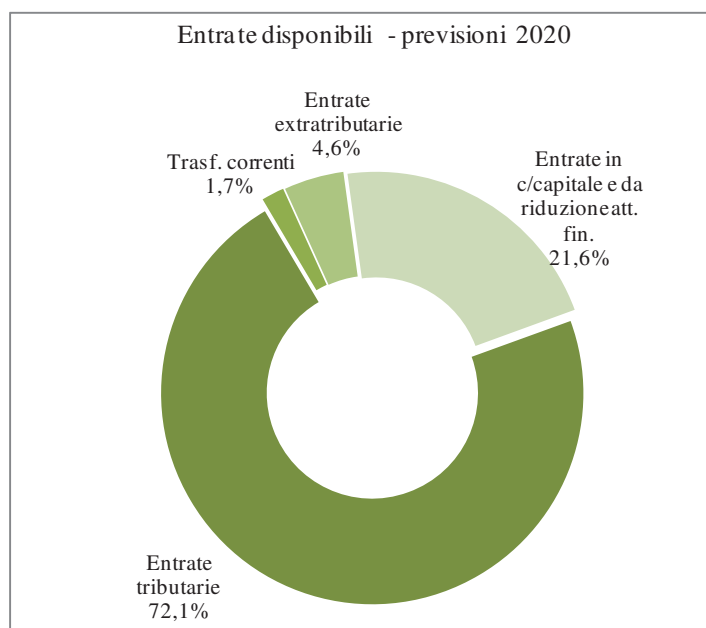

Di seguito si espongono sinteticamente i criteri adottati per la determinazione degli stanziamenti delle principali entrate tributarie disponibili:

- *IRAP, quota derivante dalla manovra regionale non sanità.* Le previsioni sono state effettuate sulla base delle stime, elaborate dal Ministero delle Finanze - Dipartimento delle Finanze, del gettito della manovra IRAP al netto del minor gettito dell'agevolazione sull'addizionale IRPEF per i disabili (art. 1, c. 5. L.R. 19/2005). Infatti, secondo il meccanismo adottato dallo Stato, l'importo della manovra IRAP è attribuito alla Regione al netto di quello stimato a titolo di manovra agevolativa sull'addizionale regionale IRPEF, che viene computato tra i gettiti riferiti al finanziamento sanitario.
- *IRAP a titolo di ex fondo perequativo* di cui alla legge 549/1995. Le previsioni sono state effettuate sulla base dell'importo pari a quello attribuito annualmente in valore costante;
- *tassa automobilistica regionale – gettito ordinario.* Le previsioni sono state effettuate sulla base del dato storico, anche in relazione all'attivazione parziale del PagoPA nel 2019. Dal 01.01.2020 sarà obbligatorio riscuotere la tassa automobilistica esclusivamente a mezzo PagoPA.
- *addizionale regionale all'accisa sul gas naturale – gettito ordinario.* Le previsioni sono state effettuate sulla base del trend della riscossione degli ultimi anni.

- *compartecipazione IVA non sanità*. Le previsioni sono state effettuate sulla base degli ultimi Decreti di attribuzione della compartecipazione IVA disponibili, riferiti all'anno 2017. Si specifica che le stime sono basate sull'accordo della Conferenza delle Regioni del 26 ottobre 2017, per il quale la compartecipazione IVA attribuita al Veneto coincideva con "la spesa storica", ovvero con l'ammontare dei trasferimenti soppressi dal D.lgs. 56/2000. Tale accordo non riguarda tuttavia, ad oggi, l'anno 2020 e seguenti. Inoltre, il D.L. 124/2019 ha prorogato al 2021 l'entrata in vigore del nuovo sistema di attribuzione della compartecipazione IVA stabilito dal D.lgs. 68/2011 (che è già stato posticipato più volte nel corso degli ultimi anni). Pertanto, in attesa dell'attuazione del nuovo sistema di finanziamento ex D.lgs. 68/2011, le stime sono state effettuate in ipotesi di sostanziale proroga del sistema vigente.
- *IRAP e addizionale IRPEF gettito da controllo fiscale*. L'importo stimato è stato quantificato in ragione del gettito attribuito alla Regione del Veneto nell'anno 2018 e sul tendenziale dell'anno 2019 rilevabile alla data attuale, confermato anche dall'Agenzia delle Entrate in sede di Commissione paritetica.
- *tassa automobilistica - gettito da controllo fiscale*. Riguardo agli avvisi di accertamento l'importo è stato quantificato in base al numero di provvedimenti che potranno essere verosimilmente emessi in ragione del budget contrattualmente disponibile per il necessario supporto amministrativo esterno. Per la riscossione coattiva, l'importo è stato previsto sulla base dei volumi dell'attività di accertamento effettuata relativamente agli anni di imposta da iscrivere a ruolo.

Previsioni relative alle spese

Le previsioni di bilancio di ciascun programma di spesa sono state formulate nel rispetto dei principi contabili e tenendo conto di un contesto, articolato e in continua evoluzione.

Le previsioni di bilancio sono state predisposte in maniera tale da assicurare la copertura finanziaria integrale nel triennio 2020-2022 alle spese di funzionamento e alle spese incompressibili, tenuto conto delle obbligazioni giuridiche in essere, dei contratti, dei mutui, degli oneri del personale e di tutte le altre spese di carattere rigido e incompressibile.

Le risorse regionali, al netto delle sopraindicate spese e degli accantonamenti obbligatori per legge, di seguito descritti, sono state destinate alle spese per attuazione delle scelte fondamentali del

programma di mandato della legislatura regionale, escludendo qualsiasi logica incrementale basata sulla spesa storica.

Per il dettaglio delle previsioni di spesa autonoma per missioni e programmi relativa alle spese relative agli stipendi, assegni, pensioni ed altre spese fisse, alle spese per interessi passivi, quelle derivanti da obblighi comunitari e internazionali, le spese per ammortamenti di mutui, nonché quelle così identificative per espressa disposizione normativa, si rimanda all’*“Elenco dei capitoli che riguardano spese obbligatorie”* (Allegato 11) allegato al bilancio di previsione ai sensi dell’art. 39, c.11, lett. a) del D.Lgs.118/2011.

Si precisa che la spesa di personale, è stata ripartita tra le relative missioni e programmi, come da disposizioni in materia di armonizzazione.

Le quantificazioni di spesa delle risorse vincolate derivano dai relativi provvedimenti statali e comunitari.

Accantonamenti per le spese potenziali

Fondo perdite societarie

Con riferimento agli stanziamenti da appostare al *“Fondo per le perdite delle società partecipate”*, da utilizzarsi, ai sensi dell’art. 21 del T.U.S.P. (D.Lgs. 175/2016), per la copertura di risultati economici negativi conseguiti dalle società partecipate dalle Pubbliche Amministrazioni non immediatamente ripianati, si rappresenta quanto segue.

In relazione all’accantonamento di Euro 26.000,00 a valere sul Rendiconto 2018, si segnala il venir meno del presupposto sul quale lo stesso è stato effettuato, stante l’avvenuta approvazione del Bilancio d’esercizio 2018 di Veneto Sviluppo S.p.A. con utile di Euro 668.087,00.

Per quanto concerne le risorse stanziata a bilancio 2019 – attualmente pari ad Euro 44.676,06 – si conferma la necessità di mantenere l’importo suddetto e pertanto di procedere ad accantonare tale somma al Fondo. Al riguardo si segnala come, in data 29/05/2019, giusta D.G.R. n. 644 del 21/05/2019, l’Assemblea dei Soci di Società Autostrade Alto Adriatico S.p.a. (partecipata dalla Regione del Veneto al 33 %) approvando il Bilancio d’esercizio 2018, ha deliberato di riportare a nuovo la perdita d’esercizio di Euro 135.382,00.

Non si ritiene necessario procedere ad ulteriori accantonamenti in quanto, dai bilanci d’esercizio 2018 delle altre società, approvati nel 2019, non sono risultate ulteriori perdite d’esercizio.

Per quanto concerne eventuali stanziamenti di competenza in riferimento agli esercizi finanziari 2020, 2021 e 2022, sulla base delle previsioni di budget 2019 formulate dalle società a

partecipazioni regionale attualmente in nostro possesso, non risultano perdite d'esercizio previste e dunque allo stato attuale non risulta necessario prevedere stanziamenti di competenza a copertura di eventuali perdite.

Fondo crediti di dubbia esigibilità

Secondo quanto previsto dal Principio applicato concernente la contabilità finanziaria (Allegato 4.2 punto 3.3 e esempio n. 5 del D.LGS. 118/2011 e ss.mm.), in fase di previsione, per i crediti di dubbia e difficile esazione, deve essere effettuato un apposito accantonamento al Fondo crediti di dubbia esigibilità (FCDE), suddiviso in "Parte Corrente" e "Parte Capitale".

Detto Fondo è determinato in considerazione della dimensione degli stanziamenti relativi ai crediti che si prevede si formeranno nell'esercizio, della loro natura e dell'andamento degli accertamenti-incassi degli ultimi cinque anni.

La determinazione del fondo è stata effettuata utilizzando quale livello di analisi il capitolo di entrata, il medesimo livello utilizzato nei precedenti esercizi.

Per gli stanziamenti di entrate di dubbia e difficile esazione imputati su capitoli di nuova istituzione, il calcolo dell'accantonamento è avvenuto in base alla previsione di una percentuale di rischio per possibile inesigibilità dei crediti.

Non sono stati oggetto di svalutazione gli stanziamenti:

- dei capitoli riferiti ad entrate da amministrazioni pubbliche;
- dei capitoli riferiti ad entrate dall'Unione Europea;
- dei capitoli le cui entrate tributarie, sulla base dei principi contabili, sono accertate per cassa.

Il criterio per l'assoggettamento dei singoli capitoli, è stato individuato principalmente con riferimento ai soggetti debitori, distinguendo la loro natura pubblica da quella privata.

Pertanto, in conseguenza dell'analisi a livello di capitolo, nei casi di compresenza di debitori sia pubblici che privati si è optato per l'assoggettamento a fondo dell'intero stanziamento del capitolo.

Il calcolo dell'accantonamento è avvenuto utilizzando la media semplice ottenuta come rapporto tra i totali degli incassi e degli accertamenti. In applicazione di quanto definito dal Principio Contabile, trattandosi del sesto anno di applicazione dei nuovi principi, per l'analisi dell'andamento negli ultimi 5 esercizi dei crediti di dubbia esigibilità, si è provveduto a considerare per tutti gli esercizi 2015-2019 i relativi accertamenti nonché solamente le relative riscossioni in c/competenza. Le percentuali di accantonamento, determinate sulla base di quanto sopra esposto e applicate agli stanziamenti, sono riportate nella tabella seguente:

Entrate i cui stanziamenti (maggiori di zero) sono stati assoggettati a FCDE e relativa percentuale di svalutazione

Capitolo	Descrizione Capitolo	Titolo	Percentuale di accantonamento
006110	PROVENTI DERIVANTI DALLE INSERZIONI PUBBLICATE NEL BOLLETTINO UFFICIALE DELLA REGIONE VENETO - SERVIZIO RILEVANTE AGLI EFFETTI DELL'I.V.A. (L.R. 27/12/2011, N.29)	3	26,51
006210	FITTI ATTIVI	3	20,28
006610	PROVENTI DA CONCESSIONI SU BENI DEMANIALI E PATRIMONIALI (L.R. 10/11/1971, N.2)	3	22,73
007534	PROVENTI DERIVANTI DALLA MISURA COMPENSATIVA DI RIMBOSCHIMENTO (ART. 15, C. 2, LETT. C, L.R. 13/09/1978, N.52)	3	1,15
008315	INTROITO DI SOMME RECUPERATE A SEGUITO DI CONDANNA DELLA PARTE AVVERSA SOCCOMBENTE (L.R. 16/08/2001, N.24)	3	75,60
100183	ENTRATA DERIVANTE DALL'APPLICAZIONE DEL DIRITTO PROPORZIONALE PER METRO CUBO DI ACQUA IMBOTTIGLIATA (ART. 15, C. 2 TER, L.R. 10/10/1989, N.40 - ART. 5, L.R. 18/09/2009, N.22 - ART. 30, L.R. 06/04/2012, N.13 - ART. 2, C. 1, L.R. 23/02/2016, N.7)	3	5,49
100184	ENTRATA DERIVANTE DALL'APPLICAZIONE DEL DIRITTO PROPORZIONALE ANNUO PER ETTARO E FRAZIONI DI ETTARO SULLE CONCESSIONI PER LE ACQUE MINERALI E DI SORGENTE NONCHE' PER LE ACQUE TERMALI (ART. 15, C. 2, 2 BIS, L.R. 10/10/1989, N.40)	3	0,64
100609	PROVENTI DERIVANTI DA OPERAZIONI DI VALORIZZAZIONE E/O ALIENAZIONE DEL PATRIMONIO IMMOBILIARE (ART. 16, L.R. 18/03/2011, N.7)	4	31,62
100686	PROVENTI DA CONCESSIONE DI AREE E SPAZI DEL DEMANIO REGIONALE DELLA NAVIGAZIONE INTERNA (ART. 100, C. 2, LETT. E, ART. 100 BIS, L.R. 13/04/2001, N.11)	3	8,42
100756	ENTRATE DA RIMBORSI PER INDENNIZZI DI ASSICURAZIONE CONTRO I DANNI	3	1,30
100757	ENTRATE DA ALTRI RIMBORSI PER INDENNIZZI DI ASSICURAZIONE N.A.C.	3	1,31
100760	ENTRATE DA RIMBORSI, RECUPERI E RESTITUZIONI DI CONTRIBUTI O SOMME EROGATE IN ECCESSO	3	38,19
100762	ALTRE ENTRATE E RIMBORSI CORRENTI N.A.C.	3	14,37
100764	ENTRATE DA ALTRI INTERESSI ATTIVI DIVERSI	3	54,82
100765	PROVENTI DA MULTE, AMMENDE, SANZIONI E OBLAZIONI A CARICO DELLE FAMIGLIE PER INFRAZIONI A LEGGI E REGOLAMENTI VARI	3	0,15
100766	PROVENTI DA MULTE, AMMENDE, SANZIONI E OBLAZIONI A CARICO DELLE IMPRESE	3	89,92
100806	TASSA AUTOMOBILISTICA REGIONALE - ATTIVITA' DI ACCERTAMENTO (L. 16/05/1970, N.281 - D.LGS. 23/10/1992, N.421 - D.LGS. 30/12/1992, N.504 - L. 27/12/1997, N.449 - D.L. 08/07/2002, N.138 - L. 08/08/2002, N.178)	1	63,15
100807	TASSA AUTOMOBILISTICA REGIONALE - RISCOSSIONE COATTIVA (L. 16/05/1970, N.281 - D.LGS. 23/10/1992, N.421 - D.LGS. 30/12/1992, N.504 - L. 27/12/1997, N.449 - D.L. 08/07/2002, N.138 - L. 08/08/2002, N.178)	1	86,32
100813	RIENTRI DA IMPRESE PER LA RESTITUZIONE DI CONTRIBUTI ASSEGNATI NELL'AMBITO DEL PROGRAMMA POR FESR 2007-2013 - QUOTA COMUNITARIA	4	93,35
100815	RIENTRI DA IMPRESE PER LA RESTITUZIONE DI CONTRIBUTI ASSEGNATI NELL'AMBITO DEL PROGRAMMA POR FESR 2007-2013 - QUOTA STATALE E REGIONALE	4	93,35
100827	RECUPERO DAI DIPENDENTI REGIONALI DEI PRESTITI CONCESSI - RISCOSSIONE CREDITI DI MEDIO-LUNGO TERMINE A TASSO AGEVOLATO DA FAMIGLIE (ART. 50, L.R. 28/01/2000, N.5 - D.M. 02/04/2015, N.53)	5	8,04
100898	INTROITI PROVENIENTI DALLA GESTIONE DEL DEMANIO IDRICO (ART. 83, L.R. 13/04/2001, N.11 - ART. 39, L.R. 27/02/2008, N.1 - ART. 24, L.R. 16/02/2010, N.11)	3	2,10
101074	PROVENTI DA CONCESSIONI DI ACQUA TERMAL, GEOTERMICA E PERMESSI DI RICERCA (L.R. 10/10/1989, N.40)	3	13,83

In considerazione di quanto sopra riportato, l'importo stanziato al fondo risulta così quantificato:

	Esercizio 2020	Esercizio 2021	Esercizio 2022
TOTALE FCDE	172.213.273,14	156.218.835,65	164.476.616,76
di cui parte corrente	171.209.584,77	156.210.061,54	164.476.616,76
di cui parte in conto capitale	1.003.688,37	8.774,11	0,00

Per la composizione del fondo si rimanda ai prospetti di cui all'Allegato n. 10 del "Bilancio di previsione 2020 - 2022".

Fondo rischi legali (Fondo contenzioso)

Ai sensi del punto 5.2, lett. h) del principio contabile applicato concernente la contabilità finanziaria, la Regione, in occasione della prima applicazione dei principi applicati della contabilità finanziaria, ha provveduto alla determinazione dell'accantonamento del fondo rischi spese legali sulla base di una ricognizione del contenzioso esistente a carico dell'ente formatosi negli esercizi precedenti (che è stimata in base al trend del periodo utilizzando i dati derivanti dall'applicativo avvocatura web).

In tale valutazione si era peraltro tenuto anche conto del nuovo contenzioso formatosi nel corso dell'esercizio precedente. In seguito gli stanziamenti riguardanti il fondo rischi spese legali accantonati negli esercizi successivi al primo sono stati annualmente allocati in occasione dell'approvazione del bilancio di previsione successivo, per tenere conto del rischio insito nel sopravveniente contenzioso, incrementati altresì degli accantonamenti in sede di rendiconto.

Su questa premessa si ritiene di svolgere i seguenti elementi informativi in ordine alle previsioni di bilancio in merito ai Fondi rischi spese legali parte corrente e conto capitale. Una lettura della disciplina ha riscontrato che i ricorsi suscettibili di rischio siano principalmente in capo alle seguenti strutture di amministrazione della giustizia: collegio arbitrale, collegio di conciliazione, Consiglio di Stato, Corte di Cassazione, Corte d'Appello, Giudice di pace, Tar, Tribunale civile (esclusi i processi penali) e del lavoro, Tribunale regionale acque pubbliche e Tribunale superiore acque pubbliche.

La suddivisione della spesa da accantonare per i ricorsi già in essere o per quelli incardinati nell'anno in corso tra parte corrente e parte in conto capitale non è facilmente determinabile a priori. Una stima prognostica è possibile solo sulla base delle domande giudiziali, che all'avvio possono anche essere indeterminate o che possono variare in corso di causa. Un primo riscontro può avvenire sulla base delle relazioni che le strutture interessate rendono per la costituzione in giudizio; quindi dalla disamina dei documenti, sia di quelli prodotti dalle controparti, sia da quelli forniti dall'amministrazione ed, eventualmente, da depositare in Tribunale. I criteri quindi anteposti in via

prudenziale per il calcolo della percentuale di rischio sono articolati, a partire dal momento della chiamate in causa, dove il fattore di rischio è del 100%, per affievolirsi in ragione del formarsi del contraddittorio, fino all'eventuale azzeramento al momento dell'eventuale esito favorevole del ricorso. In secondo luogo un calcolo che consideri il possibile abbattimento progressivo del fattore di rischio è praticabile a fronte di posizioni contenziose che contemplino la domanda di una pretesa economica. Molta parte del contenzioso è invece collegato all'annullamento di provvedimenti amministrativi o all'accertamento di situazioni giuridiche non direttamente collegati a una domanda di liquidazione pecuniaria della pretesa fatta valere. In questi casi non è praticabile alcun accantonamento. Mentre per le situazioni nelle quali si controverte di concessioni di denaro pubblico o di pretese economiche riconducibili alla gestione del bilancio di previsione le domande giudiziali aventi contenuto patrimoniale dovrebbero trovare immediato impegno di spesa sul relativo capitolo di bilancio amministrato dalle strutture che hanno la gestione del rapporto dedotto in giudizio. In considerazione di quella che dovrebbe essere la corretta prassi contabile indicata in esordio, la stima presume che le singole strutture provvedano ai vari impegni quale compito inerente all'amministrazione delle risorse affidate.

Per gli aspetti connessi alla gestione delle coperture assicurative, la contestualizzazione delle somme per abbattimenti relativi alla franchigia è legata ai vari contratti stipulati nel tempo con le diverse compagnie. Per cui nella stima viene fatto riferimento solo all'importo della franchigia o ai dinieghi di assunzione del sinistro. Ne consegue che la valutazione del rischio viene effettuata, per un verso, avendo a riguardo alle spese non altrimenti coperte che possono essere prodotte dalle singole tipologie di contenzioso (ad es. il valore delle franchigie) per altro verso dagli importi delle domande risarcitorie su pretese non oggetto di attività di amministrazione preventiva (ad es. domande risarcitorie non dipendenti da prestazioni obbligatorie ex lege o per contratto).

Su questi elementi la valutazione dell'accantonamento nei due fondi serve ad oggi non solo a copertura del rischio derivante dai ricorsi incardinati nell'anno di riferimento, ma anche al fine di consentire la copertura della spesa inerente le richieste di utilizzo dei fondi da parte delle strutture per sopravvenienze passive a fronte di mancati adeguati accantonamenti e/o impegni sui capitoli in loro gestione relativi agli anni precedenti all'attuale. Il monitoraggio del 2019 ha recepito i dati del primo semestre dal quale si può attestare che sono sopravvenute 254 posizioni astrattamente riconducibili ad una eventuale possibile futura attivazione del fondo rischi.

Con riferimento al primo semestre del 2019, a mezzo della DGR 782/2019, si rileva che sono state utilizzate delle risorse derivanti dall'applicazione dell'avanzo vincolato per euro 1.008.278,34 a valere sul capitolo fondo rischi spese legali parte corrente e per euro 3.047.760 sul fondo rischi spese legali parte conto capitale.

Sempre nel primo semestre del 2019 si deve registrare una sola richiesta dell'utilizzo in competenza sul fondo di parte corrente per euro 27.238,82.

Considerando gli impieghi del fondo nelle ultime due annualità, che eccezion fatta per il predetto episodio sull'avanzo vincolato 2018, sono in linea con gli anni precedenti, considerato che il numero dei ricorsi dal 2015 al 2018, suddiviso per annualità e sede giurisdizionale, non riscontra sostanziali scostamenti anche con riguardo a quello in formazione nel 2019, appare congruo proporre per gli esercizi 2020, 2021 e 2022 l'allocazione degli stessi importi previsti per l'anno 2019 vale a dire euro 2.000.000,00 al capitolo fondo rischi spese legali – parte corrente ed euro 1.000.000,00 al capitolo fondo rischi spese legali – parte conto capitale.

Anche ai fini dell'accantonamento presunto al 31/12/2019, valgono le considerazioni su esposte e pertanto gli importi da accantonare al fondo rischi spese legali sono rispettivamente pari ad euro 4.605.027,72 (per parte corrente) ed euro 3.726.452,48 (per parte in conto capitale).

Fondo rischi per escussione garanzie

Ai sensi del punto 5.5. del principio contabile applicato concernente la contabilità finanziaria, la Regione, per l'esercizio 2019 ha stanziato a titolo di garanzia del debito contratto da Veneto Acque S.p.A. nei confronti di B.E.I (art.5 L.R. 16/02/2010, n.1) un importo pari ad euro 4.807.726,62, determinato sulla base delle rate previste in pagamento da parte della Società regionale nei confronti della BEI per la medesima annualità, determinate nel piano di ammortamento vigente in funzione delle rate di prestito corrisposte dalla BEI e alle disposizioni del Contratto di Prestito.

Nel corso dell'anno 2019, come previsto, sono maturate due rate del prestito in oggetto ciascuna di importo pari a € 2.403.863,32, regolarmente onorata dalla Società in data 31.05.2019 e di € 2.403.863,30 con scadenza 30.11.2019. Essendo lo stanziamento di competenza sufficiente a garantire, in caso di inadempimento di Veneto Acque S.p.A. nei confronti di B.E.I, l'eventuale subentro della Regione nel pagamento della rata con scadenza a 30 novembre p.v., non si procede in via previsionale ad accantonare risorse sul fondo di che trattasi. Nel corso degli anni 2020-2021-2022, gli importi previsti in pagamento indicati da Veneto Acque S.p.A. con nota del 31.10.2019 prot. 001/0002446, in base al piano di ammortamento che considera il tiraggio dell'ultima tranche del finanziamento relativo al contratto di prestito con la BEI –Aquadotto del Veneto Centrale (per un importo di 18 milioni di euro), sono i seguenti:

- anno 2020 € 4.898.026,61
- anno 2021 € 4.916.086,59

- anno 2022 € 4.916.086,59

Gli importi indicati derivano dalla somma della quota interessi e quota capitale da corrispondere alla BEI, in funzione delle *tranche* di prestito erogate dall'Istituto bancario.

Nell'apposito *Fondo rischi per escussione garanzie* sono stanziati rispettivamente per l'anno 2020, 2021 e 2022 gli importi sopra riportati.

Fondo “Passività potenziali di cui al Fondo FEI – PSR 2014-2020”

Nell'ambito del Programma di Sviluppo Rurale 2014-2020, cofinanziato dal Fondo Europeo per lo Sviluppo Rurale (FEASR), è attivato lo strumento finanziario Fondo di garanzia, la cui costituzione e gestione è stata affidata al Fondo Europeo per gli investimenti (FEI, struttura del gruppo BEI) secondo quanto disposto dall'articolo 38 del Regolamento (UE) 1303/2013.

Con la DGR 1307 del 16 agosto 2017 e successive integrazioni, la Giunta Regionale ha approvato lo schema di Accordo di finanziamento che definisce le condizioni e i termini della attuazione del Fondo di garanzia tra Regione Veneto e FEI. Il capitolo 8 dell'Accordo di finanziamento prevede che, nel periodo di vigenza dello stesso, la Regione sopporti direttamente potenziali spese aggiuntive impreviste connesse a contenziosi o a interessi negativi risultanti dalla gestione del Fondo garanzia, nel caso in cui la loro entità ecceda i rientri annuali delle operazioni garantite e la riserva dell'1% del Fondo garanzia accantonata per le “spese impreviste”. A tal fine, ai sensi dell'articolo 46 comma 3 del D.Lgs. 118/2011, nel Bilancio di previsione 2020-2022 viene previsto un Fondo “Passività potenziali di cui al Fondo FEI – PSR 2014-2020 – Fondo spese correnti”.

Nel corso del 2019 si riscontra la mancanza del verificarsi delle fattispecie previste dall'Accordo di finanziamento a fronte delle quali può essere richiesto dal Comitato di investimento del Fondo di garanzia FEI l'intervento diretto della Regione del Veneto. Da ciò consegue la mancata necessità di accantonare risorse alla data del 31 dicembre 2019. Altresì, tenuto conto dei parametri utilizzati nell'accordo per il dimensionamento della citata riserva dell'1% destinata a spese della medesima natura, lo stanziamento di competenza del fondo per l'esercizio 2020 è quantificato in € 15.000,00.

Fondo “Regolazioni finanziarie delle maggiori entrate nette derivanti dall'attuazione delle norme del comma 321 della legge finanziaria statale per l'esercizio 2007 (art.1, c.321, L. 27/12/2006, n.296)” (Tassa automobilistica da restituire allo Stato L.296/2006 art.1)

Si conferma il permanere del presupposto per l'importo accantonato a rendiconto 2018, pari ad euro 32.000.000,00. Tale somma corrisponde alle stime delle restituzioni relative all'annualità 2015 e

deriva da una quantificazione effettuata sulla base del trend degli impegni per tali restituzioni negli ultimi anni. Gli stanziamenti da allocare per gli esercizi 2020, 2021 e 2022 ammontano ad euro 34.000.000,00 annui.

“Fondo per la copertura conguagli effettuati dallo Stato per recupero gettiti delle manovre fiscali erogati in eccedenza rispetto ai consuntivi (art. 77 quater, D.L. 25.06.2008, n. 112)”

L’aggiornamento delle stime del Dipartimento delle Finanze (nota prot. 2033 del 05.07.2019), relative alle manovre fiscali regionali, determina una riduzione dei potenziali conguagli verso lo Stato riferiti all’esercizio 2018 per euro 1.773.078,30. L’importo presunto da accantonare al 31.12.2019 ammonta pertanto a 21.521.565,10, come dettagliato nella tabella sottostante.

	2016	2017 (stima)	2018 (stima)
Consuntivi o stime IRAP ⁽¹⁾	14.665.023,00	9.264.362,10	10.155.334,80
Consuntivi o stime add. IRPEF ⁽²⁾	-3.035.034,00	-5.469.361,00	-1.810.000,00
Consuntivi o stime manovra IRAP al netto add. IRPEF	11.629.989,00	3.795.001,10	8.345.334,80
Importi effettivamente erogati	20.295.710,00	14.111.830,00	10.884.350,00
Differenze consuntivi o stime - erogazioni	-8.665.721,00	-10.316.828,90	-2.539.015,20
Totale da accantonare per conguagli negativi	21.521.565,10		
Importo accantonato a rendiconto 2018	23.294.643,40		
Differenza conguagli negativi - stanziamento di bilancio regionale	-1.773.078,30		

(1) Rielaborazione dei consuntivi o delle ultime stime del Ministero dell’Economia e delle Finanze (MEF) - Dipartimento delle Finanze sulla base del criterio di cassa, in coerenza con la prassi effettuata per il calcolo dei conguagli, ovvero tenendo conto del saldo dell’anno precedente e dell’acconto dell’anno corrente. Per le annualità per cui non risulta disponibile il consuntivo, il saldo o l’acconto sono calcolati applicando alla stima complessiva di competenza dell’anno di riferimento la percentuale di ripartizione saldo-acconto utilizzata dal MEF per l’ultimo consuntivo disponibile.

(2) Consuntivi o ultime stime del MEF di cassa, in coerenza con la prassi effettuata per il calcolo dei conguagli, ovvero riferiti all’anno precedente. Il gettito dell’addizionale IRPEF viene infatti considerato interamente a saldo nell’anno successivo a quello di competenza.

Non risultano alla data attuale informazioni tali da prevedere esigenze di accantonamento di quote di risorse stanziata a bilancio 2019, né stanziamenti da allocare agli esercizi 2020, 2021 e 2022.

Si sottolinea che i prossimi aggiornamenti delle stime del Dipartimento delle Finanze, previsti per fine 2019, potrebbero determinare l’esigenza di ulteriori variazioni rispetto a quanto in questa sede richiesto.

Fondo di “Accantonamento per la copertura delle minori entrate relative al contenzioso tributario in materia di IRAP e addizionale IRPEF - altre spese correnti (Art.3, L. 27/12/2002, n.289)

L’accantonamento per l’importo di euro 15.500.000,00 già rilevato a rendiconto 2018, risulta congruo alla luce del contenzioso tributario in essere, gestito dall’Agenzia delle Entrate, acceso dai soggetti di cui agli articoli 6 e 7 del D.lgs. 446/1997, relativamente alle somme a titolo di manovra regionale IRAP per gli anni d’imposta dal 2003 al 2006 e pendente per la quasi totalità presso la

Corte di Cassazione. La quantificazione del fondo è stata effettuata sulla base delle informative fornite dall’Agenzia delle Entrate in sede di Commissione Paritetica tra la Regione del Veneto e l’Agenzia stessa, aggiornate tuttavia solo con riferimento al contenzioso a suo tempo radicatosi presso la Giurisdizione Tributaria del Veneto. Non risultano alla data attuale informazioni tali da prevedere esigenze di accantonamento di quote di risorse stanziata a bilancio 2019, né stanziamenti da allocare agli esercizi 2020, 2021 e 2022.

Fondo per il “Concorso della Regione del Veneto alla copertura dell'eventuale deficit del Comitato Organizzatore dei giochi olimpici e paralimpici invernali Milano Cortina 2026 (OCOG) - altre spese correnti”

A seguito della sottoscrizione della garanzia, concernente l’impegno ad assicurare la copertura all’eventuale deficit del Comitato Organizzatore (garanzia 1.5), è stato costituito il fondo per il “*Concorso della Regione del Veneto alla copertura dell'eventuale deficit del Comitato Organizzatore dei giochi olimpici e paralimpici invernali Milano Cortina 2026 (OCOG) - altre spese correnti*”, con stanziamento di competenza previsto pari ad euro 14.210.216,56 per gli anni 2020,2021 e 2022.

Le risorse stanziata sono state stimate in considerazione del piano di riparto dell’impegno finanziario in oggetto tra l’Area Dolomitica e l’Area Lombarda e, all’interno dell’Area Dolomitica, tra gli enti interessati, utilizzando il medesimo criterio previsto dall’accordo sottoscritto con il riparto delle spese di candidatura, ossia il criterio della localizzazione delle discipline olimpiche, come di seguito specificato:

- Area Lombarda: 50% del rischio
- Area Dolomitica: 50% del rischio, di cui: 50% a carico della Regione del Veneto e Cortina (n. 5 discipline), 40 % a carico della Provincia autonoma di Trento (n. 4 discipline) e 10% a carico della Provincia autonoma di Bolzano (n. 1 disciplina).

In merito alla determinazione dell’impegno finanziario, la quantificazione prende a riferimento l’importo complessivo del contributo che il Comitato Olimpico Internazionale verserà al Comitato Organizzatore, come indicato nell’Host City Contract e secondo il cronoprogramma di acconti e saldi che lo stesso CIO ha formalmente comunicato. Si è in via preliminare applicato il sopra richiamato criterio di riparto delle spese già utilizzato per la fase di candidatura, relativo alla localizzazione delle discipline olimpiche.

Inoltre si è effettuata una operazione di analisi del rischio deficit legata alle operazioni di competenza del Comitato organizzatore, dedotte le spese di investimento per opere già oggetto della

garanzia G2.5 sopracitata e lo svolgimento dell'evento sportivo in senso stretto, evento che nella rendicontazione dei Giochi ha prevalentemente garantito un utile al soggetto organizzatore.

L'analisi ha quindi portato a determinare un importo pari ad euro 397.887.323,94, (452.000 USD), da cui, in applicazione del criterio di ripartizione delle spese sopra richiamato, è stato quindi calcolato l'importo spettante alla Regione del Veneto pari ad euro 99.471.830,98.

Il suddetto importo di euro 99.471.830,98, in quanto riferito all'intero arco temporale 2020-2026, è stato quindi suddiviso per il numero degli anni di riferimento (n. 7), risultando da tale calcolo l'importo di euro 14.210.261,56 riferito a ciascuno degli esercizi 2020, 2021 e 2022.

L'analisi del rischio che ha portato all'identificazione dell'importo ora indicato verrà comunque periodicamente rivista in considerazione dell'avanzamento delle operazioni di realizzazione dei giochi e delle indicazioni che perverranno dal CIO, dall'OCOG e dall' Agenzia di Progettazione Olimpica.

Relazione tra entrate e spese ricorrenti e non ricorrenti

Le entrate e le spese sono state classificate come ricorrenti e non ricorrenti a seconda se previste a regime ovvero limitate ad uno o più esercizi.

Nel prospetto seguente sono riportati i dati complessivi delle entrate non ricorrenti e delle spese non ricorrenti sul bilancio 2020-2022:

	Previsioni 2020 * (valori in euro)	Previsioni 2021 (valori in euro)	Previsioni 2022 (valori in euro)
Entrate non ricorrenti	991.634.427,29	674.771.375,68	715.152.482,73
Spese non ricorrenti	1.184.307.798,31	843.333.318,98	895.941.640,63

** (al netto dell'autorizzazione alla contrazione dei mutui a copertura del disavanzo presunto e delle scritture riconducibili all'anticipazione sanità di cui all'articolo 1, comma 699 della legge n. 208/2015)*

La copertura finanziaria delle spese non ricorrenti che eccedono le entrate non ricorrenti, è garantita con le risorse di carattere ricorrente.

b) Elenco analitico delle quote vincolate e accantonate del risultato di amministrazione presunto al 31 dicembre dell'esercizio precedente, distinguendo i vincoli derivanti dalla legge e dai principi contabili, dai trasferimenti, da mutui e altri finanziamenti, vincoli formalmente attribuiti dall'ente

Come risulta dalla "Tabella dimostrativa del risultato di amministrazione presunto (all'inizio dell'esercizio 2020)" (Allegato 9) il totale della parte disponibile risulta essere pari ad euro -2.169.429.836,68 di cui 1.412.457.346,91 corrisponde al fondo anticipazioni di liquidità ed euro 756.972.489,77 a debito autorizzato e non contratto.

I principi contabili impongono la scomposizione del risultato di amministrazione presunto in:

- quota accantonata;
- quota vincolata;
- parte (libera) destinata agli investimenti.

Le quote accantonate, pari a euro 2.298.419.148,67 sono rappresentate da:

- **Fondo crediti di dubbia esigibilità al 31/12/2019** per euro 748.018.480,02. Di tale Fondo euro 724.529.603,47 sono stati accantonati per la copertura di crediti di dubbia esigibilità attinenti alla parte corrente ed euro 23.488.876,55 attinenti alla parte in conto capitale.
- **Accantonamento residui radiati a finanziamento regionale al 31/12/2019** per complessivi euro 22.811.833,87. Di tale Fondo euro 15.790.251,63 sono stati accantonati per la copertura dei residui passivi radiati attinenti alla parte corrente ed euro 7.102.582,24 attinenti alla parte in conto capitale, garantendone in tal modo la copertura al 100%.
- **Accantonamento residui radiati a finanziamento vincolato al 31/12/2019** per complessivi euro 15.158.986,39. Di tale Fondo euro 639.616,35 sono stati accantonati per la copertura dei residui passivi radiati attinenti alla parte corrente ed euro 14.519.370,04 attinenti alla parte in conto capitale, garantendone in tal modo la copertura al 100%.
- **Fondo anticipazioni liquidità DL 35 del 2013 e successive modifiche e rifinanziamenti** per euro 1.412.457.346,91. Tale quota rappresenta le anticipazioni di liquidità ricevute nel 2013 e nel 2014 al netto delle quote rimborsate a tutto il 2018, come previsto dalla legge 28 dicembre 2015, n. 208 (Legge di stabilità 2016) -articolo 1, commi 692 e successivi (abroga il D.L. 179/2015).
- **Fondo perdite società partecipate** per euro 44.676,06.
- **Fondo contenzioso** per euro 8.331.480,20. Di tale Fondo euro 4.605.027,72 sono stati accantonati per la copertura di rischi legali attinenti alla parte corrente ed euro 3.726.452,48 attinenti alla parte in conto capitale.

- **Fondo garanzie per la concessione di fidejussioni** per euro 1.105.000,00. Permangono al 31/12/2019 i presupposti per il mantenimento di euro 1.105.000,00 quale accantonamento in via prudenziale per una eventuale escussione delle garanzie presenti nell' *“Elenco delle garanzie principali o sussidiarie prestate dall’Ente a favore di enti e di altri soggetti ai sensi delle leggi vigenti”*;
- **Tassa automobilistica da restituire allo Stato L.296/2006 art.1** per euro 32.000.000,00.
- **Fondo copertura conguagli effettuati dallo Stato per recupero gettiti manovre fiscali D.L. 112/2008 art.77 quater** per complessivi euro 21.521.565,10.
- **Minori entrate per contenzioso tributario** per euro 15.500.000,00.
- **Accantonamento per fronteggiare gli oneri derivanti dalle gestioni liquidatorie delle disciolte ex ULSS.** Con riferimento alla copertura dei potenziali oneri derivanti dalle gestioni liquidatorie delle disciolte Unità locali socio sanitarie di cui all’art. 45 bis della legge regionale 14 settembre 1994, n. 55 per effetto del decreto legislativo 30 dicembre 1992, n. 502, risulta accantonato l’importo di euro 21.469.780,12.

SINTESI QUOTA ACCANTONATA - RISULTATO AMMINISTRAZIONE PRESUNTO al 31/12/ 2019

2) Composizione del risultato di amministrazione presunto al 31/12/2019:	
Parte accantonata ⁽²⁾	
Fondo crediti di dubbia esigibilità al 31/12/2019	748.018.480,02
Accantonamento residui radiati a finanziamento regionale al 31/12/2019 (solo per le regioni)	22.811.833,87
Accantonamento residui radiati a finanziamento vincolato al 31/12/2019 (solo per le regioni)	15.158.986,39
Fondo anticipazioni liquidità	1.412.457.346,91
Fondo perdite società partecipate	44.676,06
Fondo contenzioso	8.331.480,20
Fondo garanzie per la concessione di fidejussioni	1.105.000,00
Tassa automobilistica da restituire allo Stato L. 296/2006, art. 1	32.000.000,00
Fondo copertura conguagli effettuati dallo Stato per recupero gettiti manovre fiscali D.L. 112/2008 art. 77 quater	21.521.565,10
Minori entrate per contenzioso tributario	15.500.000,00
Accantonamento per fronteggiare gli oneri derivanti dalle gestioni liquidatorie delle disciolte ex ULSS	21.469.780,12
B) Totale parte accantonata	2.298.419.148,67

Di seguito viene riportato l’elenco analitico delle risorse accantonate rappresentate nel prospetto del risultato di amministrazione presunto.

ELENCO ANALITICO DELLE RISORSE ACCANTONATE RAPPRESENTATE NEL PROSPETTO DEL RISULTATO DI AMMINISTRAZIONE PRESUNTO

CAPITOLO DI SPESA	DESCRIZIONE	RISORSE ACCANTONATE AL 01/01/2019 (a)	UTILIZZO ACCANTONAMENTI NELL'ESERCIZIO 2019 (b)	ACCANTONAMENTI STANZIATI NELL'ESERCIZIO 2019 (c)	RISORSE ACCANTONATE AL 31/12/2019 (d)=a-b+c
	FONDO ANTICIPAZIONI DI LIQUIDITÀ	1.453.444.604,92	40.987.258,01	0,00	1.412.457.346,91
102218	FONDO CREDITI DI DUBBIA ESIGIBILITA' - PARTE C/CAPITALE (ART. 46, D.LGS. 23/06/2011, N.118)	15.468.451,34	0,00	8.020.425,21	23.488.876,55
102217	FONDO CREDITI DI DUBBIA ESIGIBILITA' - PARTE CORRENTE (ART. 46, D.LGS. 23/06/2011, N.118)	506.693.518,95	0,00	217.836.084,52	724.529.603,47
088030	FONDO REGIONALE DI GARANZIA PER LA CONCESSIONE DI FIDEIUSSIONI SU OPERAZIONI DI CREDITO (ART. 25, L.R. 10/09/1982, N.48)	1.105.000,00	0,00	0,00	1.105.000,00
102221	FONDO RESIDUI RADIATI - REGIONALI - PARTE CORRENTE (ART. 51, L.R. 29/11/2001, N.39)	15.709.251,63	0,00	0,00	15.709.251,63
102222	FONDO RESIDUI RADIATI - REGIONALI - PARTE C/CAPITALE (ART. 51, L.R. 29/11/2001, N.39)	10.308.616,16	3.206.033,92	0,00	7.102.582,24
103495	FONDO RESIDUI RADIATI - VINCOLATI - PARTE CORRENTE (ART. 51, L.R. 29/11/2001, N.39)	639.616,35	0,00	0,00	639.616,35
103496	FONDO RESIDUI RADIATI - VINCOLATI - PARTE C/CAPITALE (ART. 51, L.R. 29/11/2001, N.39)	20.000.856,09	5.481.486,05	0,00	14.519.370,04
102223	FONDO RISCHI SPESE LEGALI - PARTE C/CAPITALE (ART. 46, C. 3, D.LGS. 23/06/2011, N.118)	5.774.212,48	3.047.760,00	1.000.000,00	3.726.452,48
102220	FONDO RISCHI SPESE LEGALI - PARTE CORRENTE (ART. 46, C. 3, D.LGS. 23/06/2011, N.118)	3.640.544,88	1.008.278,34	1.972.761,18	4.605.027,72
103250	FONDO PER COPERTURA CONGUAGLI EFFETTUATI DALLO STATO PER RECUPERO GETTITI DELLE MANOVRE FISCALI EROGATI IN ECCEDEZZA RISPETTO AI CONSUNTIVI (ART. 77 QUATER, D. L. 25/06/2008, N. 112)	23.294.643,40	1.773.078,30	0,00	21.521.565,10
101160	REGOLAZIONI FINANZIARIE DELLE MAGGIORI ENTRATE NETTE DERIVANTI DALL'ATTUAZIONE DELLE NORME DEL COMMA 321 DELLA LEGGE FINANZIARIA STATALE PER L'ESERCIZIO 2007 (ART. 1, C. 321, L. 27/12/2006, N.296)	32.000.000,00	0,00	0,00	32.000.000,00
103766	ACCANTONAMENTO PER LA COPERTURA DELLE MINORI ENTRATE RELATIVE AL CONTENZIOSO TRIBUTARIO IN MATERIA DI IRAP E ADDIZIONALE IRPEF - ALTRE SPESE CORRENTI (ART. 3, L. 27/12/2002, N. 289)	15.500.000,00	0,00	0,00	15.500.000,00
102605	FONDO PER LE PERDITE DELLE SOCIETA' PARTECIPATE - ALTRE SPESE CORRENTI (ART. 1, C. 550-552, L. 23/12/2013, N.147)	26.000,00	26.000,00	44.676,06	44.676,06
103921	ACCANTONAMENTO PER FRONTEGGIARE GLI ONERI DERIVANTI DALLE GESTIONI LIQUIDATORIE DELLE DISCIOLTE EX ULSS	23.469.780,12	2.000.000,00	0,00	21.469.780,12
TOTALE		2.127.075.096,32	57.529.894,62	228.873.946,97	2.298.419.148,67

La **quota vincolata** presunta nel risultato di amministrazione al 31/12/2019, come risulta dalla "Tabella dimostrativa del risultato di amministrazione presunto (all'inizio dell'esercizio 2020)" (Allegato 9), è quantificata in 563.141.289,67 euro dei quali:

- 50.612.612,39 da vincoli da leggi e/o principi contabili;
- 438.567.466,77 da vincoli provenienti da trasferimenti;
- 73.961.210,51 da vincoli attribuiti dall'ente.

SINTESI QUOTA VINCOLATA -RISULTATO AMMINISTRAZIONE PRESUNTO al 31/12/2019

Parte vincolata	
Vincoli derivanti da leggi e dai principi contabili	50.612.612,39
Vincoli derivanti da trasferimenti	438.567.466,77
Vincoli derivanti dalla contrazione di mutui	0,00
Vincoli formalmente attribuiti dall'ente	73.961.210,51
Altri vincoli	0,00
C) Totale parte vincolata	563.141.289,67

Di seguito viene riportato l'elenco analitico delle risorse vincolate rappresentate nel prospetto del risultato di amministrazione presunto.

Elenco analitico delle risorse vincolate rappresentate nel prospetto del risultato di amministrazione presunto

Capitolo	Descrizione	Risorse vincolate all'1/1/2019 (a)	Accertamenti esercizio 2019 (b)	Impegni esercizio 2019 (c)	Fondo pluriennale vincolato dell'esercizio 2019 (d)	Cancellazione dell'accertamento o eliminazione del vincolo(+) e cancellazione degli impegni (-) (e)	Risorse vincolate 31/12/2019 (f)=(a)+(b)-(c)-(d)-(e)
----------	-------------	--	---------------------------------------	----------------------------------	--	--	--

NO VINCOLI EX VINCOLI DERIVANTI DALLA LEGGE E DAI PRINCIPI CONTABILI

E 008391	FONDO INCENTIVI PER FUNZIONI TECNICHE (ART. 113, D.LGS. 18/04/2016, N.50)						
U 103262	COMPENSI INCENTIVANTI PER LA PROGETTAZIONE E LA PIANIFICAZIONE - GESTIONE COMMISSARIALI E DA ALTRI SOGGETTI - REDDITI DA LAVORO DIPENDENTE (ART. 92, D.LGS. 12/04/2006, N.163 - ART. 113, D.LGS. 18/04/2016, N.50)	3.446,00	0,00	0,00	0,00	0,00	3.446,00
U 103263	COMPENSI INCENTIVANTI PER LA PROGETTAZIONE E LA PIANIFICAZIONE - GESTIONE COMMISSARIALI E DA ALTRI SOGGETTI - IMPOSTE E TASSE A CARICO DELL'ENTE (ART. 92, D.LGS. 12/04/2006, N.163 - ART. 113, D.LGS. 18/04/2016, N.50)	10,00	0,00	0,00	0,00	0,00	10,00

TOTALE: NO VINCOLI EX VINCOLI DERIVANTI DALLA LEGGE E DAI PRINCIPI **3.456,00** **0,00** **0,00** **0,00** **3.456,00**

Elenco analitico delle risorse vincolate rappresentate nel prospetto del risultato di amministrazione presunto

Capitolo	Descrizione	Risorse vincolate all'1/1/2019 (a)	Accertamenti esercizio 2019 (b)	Impegni esercizio 2019 (c)	Fondo pluriennale vincolato dell'esercizio 2019 (d)	Cancellazione dell'accertamento o eliminazione degli impegni (-) e cancellazione degli impegni (-) (e)	Risorse vincolate 31/12/2019 (f)=(a)+(b)-(c)-(d)-(e)
VINCOLI DERIVANTI DA MUTUI E ALTRI FINANZIAMENTI							
E 009610	ASSUNZIONE DI MUTUI PER IL FINANZIAMENTO DI SPESE D'INVESTIMENTO ATTINENTI ALLA REALIZZAZIONE DI PIANI DI SVILUPPO - ONERI A CARICO DELLA REGIONE (ART. 25, L.R. 29/11/2001, N.39)						
U 045288	INTERVENTI A FAVORE DELLA MOBILITA' E DELLA SICUREZZA STRADALE - FINANZIAMENTO MEDIANTE RICORSO AD INDEBITAMENTO (L.R. 30/12/1991, N.39)	0,00	8.000.000,00	8.000.000,00	0,00	0,00	0,00
U 102335	ULTERIORI FINANZIAMENTI A FAVORE DEL PIANO TRIENNALE PER L'ADEGUAMENTO DELLA RETE VIARIA - CONTRIBUTI AGLI INVESTIMENTI - FINANZIAMENTO MEDIANTE RICORSO AD INDEBITAMENTO (ART. 95, C. 1. LETT. A, L.R. 13/04/2001, N.11 - ART. 10, L.R. 25/02/2005, N.9 - ART. 24, L.R. 03/02/2006, N.2)	0,00	5.000.000,00	5.000.000,00	0,00	0,00	0,00
U 103317	MISURE PER LA PREVENZIONE E LA RIDUZIONE DEL RISCHIO IDRAULICO E IDROGEOLOGICO - INVESTIMENTI FISSI LORDI E ACQUISTO DI TERRENI - FINANZIAMENTO MEDIANTE RICORSO AD INDEBITAMENTO (ART. 29, L.R. 23/02/2016, N.7)	0,00	15.000.000,00	15.000.000,00	0,00	0,00	0,00
U 103764	INTERVENTI REGIONALI PER LO SVILUPPO E L'ADEGUAMENTO DEL SISTEMA FOGNARIO DELL'AREA GARDESANA - CONTRIBUTO AGLI INVESTIMENTI - FINANZIAMENTO MEDIANTE RICORSO AD INDEBITAMENTO (ART. 75, L.R. 30/12/2016, N.30)	0,00	1.500.000,00	1.500.000,00	0,00	0,00	0,00
U 103777	INTERVENTI SULLE INFRASTRUTTURE DI CONTINUITA' VIARIA LUNGO L'IDROVIA PADOVA-VENEZIA - CONTRIBUTI AGLI INVESTIMENTI - FINANZIAMENTO MEDIANTE RICORSO AD INDEBITAMENTO (ART. 17, L.R. 14/12/2018, N.43)	0,00	1.500.000,00	1.500.000,00	0,00	0,00	0,00
U 103839	CONTRIBUTI PER LA REALIZZAZIONE DI INTERVENTI DI BONIFICA E RIPRISTINO AMBIENTALE DI SITI INQUINATI - FINANZIAMENTO MEDIANTE RICORSO AD INDEBITAMENTO (ART. 20, C. 2, L.R. 12/01/2009, N.1)	0,00	2.000.000,00	2.000.000,00	0,00	0,00	0,00
E 101025	ENTRATA DERIVANTE DALLA CONTRAZIONE DEL MUTUO PER LA REALIZZAZIONE DELLA SUPERSTRADA PEDEMONTANA VENETA (ART. 5-BIS, L.R. 30/12/2016, N.32)						
U 103318	REALIZZAZIONE DELLA SUPERSTRADA PEDEMONTANA VENETA - CONTRIBUTI AGLI INVESTIMENTI - FINANZIAMENTO MEDIANTE RICORSO AD INDEBITAMENTO (ART. 5-BIS, L.R. 30/12/2016, N.32)	0,00	160.000.000,00	160.000.000,00	0,00	0,00	0,00
TOTALE: VINCOLI DERIVANTI DA MUTUI E ALTRI FINANZIAMENTI		0,00	193.000.000,00	193.000.000,00	0,00	0,00	0,00

Elenco analitico delle risorse vincolate rappresentate nel prospetto del risultato di amministrazione presunto

Capitolo	Descrizione	Risorse vincolate all'1/1/2019 (a)	Accertamenti esercizio 2019 (b)	Impegni esercizio 2019 (c)	Fondo pluriennale vincolato dell'esercizio 2019 (d)	Cancellazione dell'accertamento o eliminazione del vincolo(+) e cancellazione degli impegni (-) (e)	Risorse vincolate 31/12/2019 (f)=(a)+(b)-(c)-(d)-(e)
VINCOLI DERIVANTI DAI TRASFERIMENTI							
E 000980	ASSEGNAZIONE STATALE PER GLI INTERVENTI DI COMPETENZA REGIONALE PER LA SALVAGUARDIA DI VENEZIA (L. 29/11/1984, N.798)						
U 050513	SALVAGUARDIA DI VENEZIA - INTERVENTI STRAORDINARI PER RISTRUTTURAZIONE DEL COMPLESSO SS. GIOVANNI E PAOLO (ART. 5, C. 1, LETT. B, L. 29/11/1984, N.798)	295.675,28	0,00	0,00	0,00	0,00	295.675,28
U 050515	REALIZZAZIONE DI INIZIATIVE DI RISANAMENTO, DISINQUINAMENTO E PREVENZIONE DA INQUINAMENTI E DI TUTELA AMBIENTALE PER LA SALVAGUARDIA DI VENEZIA - CONTRIBUTI AGLI INVESTIMENTI (ART. 2, C. 1, LETT. B, L. 08/11/1991, N.360)	516.699,44	0,00	0,00	0,00	0,00	516.699,44
U 100683	INTERVENTI STRAORDINARI PER LA SALVAGUARDIA DI VENEZIA NEL SETTORE DELLE OPERE IGIENICHE - CONTRIBUTI AGLI INVESTIMENTI (ART. 5, C. 1, LETT. A, L. 29/11/1984, N.798)	13.588.335,07	0,00	0,00	0,00	0,00	13.588.335,07
E 001409	ASSEGNAZIONE DEL FONDO PER LA COSTITUZIONE DEI NUCLEI DI VALUTAZIONE E VERIFICA DEGLI INVESTIMENTI PUBBLICI (ART. 1, C. 7, L. 17/05/1999, N.144 - DEL. CIPE 27/05/2005, N.54)						
U 007039	SPESE PER L'ATTIVITA' DEI NUCLEI DI VALUTAZIONE E VERIFICA DEGLI INVESTIMENTI PUBBLICI (ART. 1, C. 7, L. 17/05/1999, N.144)	909.088,87	89.920,18	14.317,88	0,00	0,00	984.691,17
U 103410	SPESE PER L'ATTIVITA' DEI NUCLEI DI VALUTAZIONE E VERIFICA DEGLI INVESTIMENTI PUBBLICI - INVESTIMENTI FISSI LORDI E ACQUISTO DI TERRENI (ART. 1, C. 7, L. 17/05/1999, N.144)	14,02	0,00	0,00	0,00	0,00	14,02
U 103584	SPESE PER L'ATTIVITA' DEI NUCLEI DI VALUTAZIONE E VERIFICA DEGLI INVESTIMENTI PUBBLICI - REDDITI DA LAVORO DIPENDENTE (ART. 1, C. 7, L. 17/05/1999, N.144)	148.878,77	3.637,50	2.268,88	0,00	0,00	150.247,39
U 103585	SPESE PER L'ATTIVITA' DEI NUCLEI DI VALUTAZIONE E VERIFICA DEGLI INVESTIMENTI PUBBLICI - IMPOSTE E TASSE A CARICO DELL'ENTE (ART. 1, C. 7, L. 17/05/1999, N.144)	9.698,09	1.893,74	1.183,62	0,00	0,00	10.408,21
E 001415	ASSEGNAZIONE STATALE PER IL MONITORAGGIO E STUDI IN MATERIA AMBIENTALE INERENTI IL CICLO INTEGRATO DELL'ACQUA (ART. 170, C. 9, D.LGS. 03/04/2006, N.152)						
U 050031	PREDISPOSIZIONE DI PIANI DI TUTELA E SALVAGUARDIA AMBIENTALE INERENTI IL CICLO DELL'ACQUA (ART. 170, C. 9, D.LGS. 03/04/2006, N.152)	1.036.300,88	120.000,00	0,00	0,00	241.358,85	914.942,03
U 103939	PREDISPOSIZIONE DI PIANI DI TUTELA E SALVAGUARDIA AMBIENTALE INERENTI IL CICLO DELL'ACQUA - CONTRIBUTI AGLI INVESTIMENTI	0,00	0,00	241.358,85	0,00	-241.358,85	0,00
E 001508	ASSEGNAZIONE STATALE PER IL FINANZIAMENTO DI PROGETTI DI FORMAZIONE CONTINUA (ART. 9, C. 3, 3 BIS, D.L. 20/05/1993, N.148 - L. 19/07/1993, N.236 - D.L. 01/10/1996, N.510)						
U 072071	CONTRIBUTI PER IL FINANZIAMENTO DI PROGETTI DI FORMAZIONE CONTINUA CONCERNENTI AZIONI FORMATIVE AZIENDALI (ART. 9, C. 3, D.L. 20/05/1993, N.148 - L. 19/07/1993, N.236 - CIRC. 01/01/2000, N.30 - D.M. 31/07/2000, N.193)	25.986,92	0,00	0,00	0,00	0,00	25.986,92
U 100236	TRASFERIMENTI PER INTERVENTI DI PROMOZIONE DI PIANI FORMATIVI AZIENDALI, SETTORIALI, TERRITORIALI E SVILUPPO DELLA PRASSI DI FORMAZIONE CONTINUA (ART. 9, L. 19/07/1993, N.236 - D.M. LAVORO E POLITICHE SOCIALI 21/12/2001)	127.321,40	1.532.502,83	1.532.502,83	0,00	0,00	127.321,40
E 001511	TRASFERIMENTO DI RISORSE PER L'ESERCIZIO DI FUNZIONI CONFERTE AI FINI DELLA CONSERVAZIONE E DELLA DIFESA DAGLI INCENDI DEL PATRIMONIO BOSCHIVO (L. 21/11/2000, N.353)						

Elenco analitico delle risorse vincolate rappresentate nel prospetto del risultato di amministrazione presunto

Capitolo	Descrizione	Risorse vincolate all'1/1/2019 (a)	Accertamenti esercizio 2019 (b)	Impegni esercizio 2019 (c)	Fondo pluriennale vincolato dell'esercizio 2019 (d)	Cancellazione dell'accertamento o eliminazione del vincolo (+) e cancellazione degli impegni (-) (e)	Risorse vincolate 31/12/2019 (f)=(a)+(b)-(c)-(d)-(e)
VINCOLI DERIVANTI DAI TRASFERIMENTI							
U 013079	SPESE PER LA CONSERVAZIONE E LA DIFESA DAGLI INCENDI DEL PATRIMONIO BOSCHIVO (L. 21/11/2000, N.353)	5.352,01	0,00	0,00	0,00	0,00	5.352,01
U 100376	INTERVENTI STRUTTURALI PER LA CONSERVAZIONE E LA DIFESA DAGLI INCENDI DEL PATRIMONIO BOSCHIVO (L. 21/11/2000, N.353 - D.M. ECONOMIA E FINANZE 09/09/2003, N.03A10659)	80.455,44	0,00	0,00	0,00	0,00	80.455,44
U 101788	PRESTAZIONI STRAORDINARIE DEL PERSONALE IMPIEGATO IN ATTIVITÀ EMERGENZIALI DI PROTEZIONE CIVILE ED ANTINCENDIO BOSCHIVO - RISORSE DA ALTRI SOGGETTI (ART. 3, 7, L. 21/11/2000, N.353 - ART. 138, L. 23/12/2000, N.388 - ART. 40, C.C.N.L. AREA COMPARTO 22/01/2004)	183.156,76	0,00	0,00	0,00	0,00	183.156,76
U 103280	INTERVENTI STRUTTURALI PER LA CONSERVAZIONE E LA DIFESA DAGLI INCENDI DEL PATRIMONIO BOSCHIVO - INVESTIMENTI FISSI LORDI E ACQUISTO DI TERRENI (L. 21/11/2000, N.353 - D.M. ECONOMIA E FINANZE 09/09/2003, N.03A10659)	8.489,85	0,00	0,00	0,00	0,00	8.489,85
E 001514	ASSEGNAZIONE STATALE PER LA REALIZZAZIONE ED IL FUNZIONAMENTO DELLA BANCA DATI SULLA IDENTIFICAZIONE E REGISTRAZIONE DEGLI ANIMALI (D.P.R. 30/04/1996, N.317 - L. 28/03/1997, N.81 - ART. 12, D.LGS. 22/05/1999, N.196 - L. 19/01/2001, N.3)						
U 011487	SPESE PER LA REALIZZAZIONE ED IL FUNZIONAMENTO DELLA BANCA DATI SULLA IDENTIFICAZIONE E REGISTRAZIONE DEGLI ANIMALI (D.P.R. 30/04/1996, N.317 - L. 28/03/1997, N.81 - ART. 12, D.LGS. 22/05/1999, N.196 - L. 19/01/2001, N.3)	72.849,96	0,00	0,00	0,00	0,00	72.849,96
E 001601	ASSEGNAZIONE STATALE SULLA PREVENZIONE DELLA CECITÀ (ART. 2, L. 28/08/1997, N.284)						
U 061411	INTERVENTI SANITARI PER LA PREVENZIONE DELLA CECITÀ (ART. 2, L. 28/08/1997, N.284)	14.017,20	0,00	0,00	0,00	0,00	14.017,20
E 001603	ASSEGNAZIONE STATALE PER LA TUTELA DEGLI ANIMALI D'AFFEZIONE E LA PREVENZIONE DEL RANDAGISMO (ART. 8, L. 14/08/1991, N.281)						
U 100877	INTERVENTI PER LA PREVENZIONE E LA LOTTA AL RANDAGISMO (ART. 8, L. 14/08/1991, N.281)	367.661,07	0,00	0,00	0,00	0,00	367.661,07
E 001611	ASSEGNAZIONE STATALE PER LA REALIZZAZIONE DEL PROGRAMMA INTERREGIONALE "PROVE VARIETALI" (D.L. 20/09/1996, N.489 - L. 05/11/1996, N.578 - DEL CIPE 18/12/1996 - D.LGS. 04/06/1997, N.143)						
U 012087	SPESE PER LA REALIZZAZIONE DEL PROGRAMMA INTERREGIONALE "PROVE VARIETALI" (L. 05/11/1996, N.578 - DEL CIPE 18/12/1996 - D.LGS. 04/06/1997, N.143)	678,05	0,00	0,00	0,00	0,00	678,05
E 001623	ASSEGNAZIONE DEL FONDO NAZIONALE PER LE POLITICHE SOCIALI - RISORSE INDISTINTE (ART. 20, L. 08/11/2000, N.328 - ART. 80, C. 17, L. 23/12/2000, N.388)						
U 100014	FONDO REGIONALE PER LE POLITICHE SOCIALI - FINANZIAMENTO DI FUNZIONI AMMINISTRATIVE DI INTERESSE REGIONALE CONFERITE DALLA REGIONE AGLI ENTI LOCALI ED ALLE ULSS IN MATERIA DI INVALIDI CIVILI E GRANDI INVALIDI DEL LAVORO (ART. 133, C. 3, LETT. D, E, L.R. 13/04/2001, N.11 - L.R. 20/11/2003, N.33)	1.761,06	0,00	0,00	0,00	0,00	1.761,06
U 102039	FONDO NAZIONALE PER LE POLITICHE SOCIALI - INTERVENTI PER L'INFANZIA - TRASFERIMENTI CORRENTI (ART. 20, L. 08/11/2000, N.328 - ART. 80, C. 17, L. 23/12/2000, N.388)	5.534.412,32	7.420.000,00	7.631.400,41	0,00	1.079.162,89	4.243.849,02
U 103383	FONDO NAZIONALE PER LE POLITICHE SOCIALI - INTERVENTI PER SOGGETTI A RISCHIO DI ESCLUSIONE SOCIALE - TRASFERIMENTI CORRENTI (ART. 20, L. 08/11/2000, N.328 - ART. 80, C. 17, L. 23/12/2000, N.388)	43.734,01	8.650.000,00	9.350.000,00	0,00	-656.265,99	0,00

Elenco analitico delle risorse vincolate rappresentate nel prospetto del risultato di amministrazione presunto

Capitolo	Descrizione	Risorse vincolate all'1/1/2019 (a)	Accertamenti esercizio 2019 (b)	Impegni esercizio 2019 (c)	Fondo pluriennale vincolato dell'esercizio 2019 (d)	Cancellazione dell'accertamento o eliminazione del vincolo(+) e cancellazione degli impegni (-) (e)	Risorse vincolate 31/12/2019 (f)=(a)+(b)-(c)-(d)-(e)
VINCOLI DERIVANTI DAI TRASFERIMENTI							
U 103389	FONDO NAZIONALE PER LE POLITICHE SOCIALI - INTERVENTI PER GLI ANZIANI - TRASFERIMENTI CORRENTI (ART. 20, L. 08/11/2000, N.328 - ART. 80, C. 17, L. 23/12/2000, N.388)	35.117,38	680.000,00	680.000,00	0,00	0,00	35.117,38
U 103421	FONDO NAZIONALE PER LE POLITICHE SOCIALI - INTERVENTI PER SOGGETTI A RISCHIO DI ESCLUSIONE SOCIALE - ACQUISTO DI BENI E SERVIZI (ART. 20, L. 08/11/2000, N.328 - ART. 80, L. 23/12/2000, N.388)	780,00	0,00	0,00	0,00	0,00	780,00
U 103422	FONDO NAZIONALE PER LE POLITICHE SOCIALI - INTERVENTI PER LE FAMIGLIE - TRASFERIMENTI CORRENTI (ART. 20, L. 08/11/2000, N.328 - ART. 80, C. 17, L. 23/12/2000, N.388)	177.103,10	0,00	600.000,00	0,00	-422.896,90	0,00
U 103470	FONDO NAZIONALE PER LE POLITICHE SOCIALI - GIOVANI - TRASFERIMENTI CORRENTI (ART. 20, L. 08/11/2000, N.328 - ART. 80, C. 17, L. 23/12/2000, N.388)	0,00	350.000,00	350.000,00	0,00	0,00	0,00
U 103476	FONDO NAZIONALE PER LE POLITICHE SOCIALI - PROMOZIONE E VALORIZZAZIONE DELL'INVECCHIAMENTO ATTIVO - TRASFERIMENTI CORRENTI (ART. 20, L. 08/11/2000, N.328 - ART. 80, C. 17, L. 23/12/2000, N.388 - ART. 5, L.R. 08/08/2017, N.23)	12.500,00	0,00	0,00	0,00	0,00	12.500,00
U 103560	FONDO NAZIONALE PER LE POLITICHE SOCIALI - INTERVENTI PER LA DISABILITA' - TRASFERIMENTI CORRENTI (ART. 20, L. 08/11/2000, N.328 - ART. 80, C. 17, L. 23/12/2000, N.388)	202.497,60	678.148,09	678.148,09	0,00	-2.030,38	204.527,98
U 103566	FONDO NAZIONALE PER LE POLITICHE SOCIALI - SOSTEGNO DELLE FAMIGLIE E DELLE PERSONE ANZIANE, DISABILI O NON AUTOSUFFICIENTI - TRASFERIMENTI CORRENTI (ART. 20, L. 08/11/2000, N.328 - ART. 80, C. 17, L. 23/12/2000, N.388 - L.R. 17/10/2017, N.38)	8.692,68	600.000,00	600.000,00	0,00	0,00	8.692,68
E 001704	ASSEGNAZIONE DEL FONDO NAZIONALE PER IL DIRITTO AL LAVORO DEI DISABILI (ART. 13, C. 4, L. 12/03/1999, N.68 - D.M. LAVORO E POLITICHE SOCIALI 11/12/2013, N.39)						
U 023030	FONDO REGIONALE PER L'OCCUPAZIONE DEI DISABILI (ART. 14, L. 12/03/1999, N.68 - L.R. 03/08/2001, N.16 - ART. 34, L.R. 13/03/2009, N.3)	20.270.034,79	0,00	0,00	0,00	0,00	20.270.034,79
E 001705	ASSEGNAZIONE STATALE PER IL FINANZIAMENTO DELLE ATTIVITÀ DI FORMAZIONE NELL'ESERCIZIO DELL'APPRENDISTATO (ART. 68, C. 5, L. 17/05/1999, N.144 - ART. 118, C. 16, L. 23/12/2000, N.388 - ART. 2, C. 154, L. 23/12/2009, N.191 - D.LGS. 14/09/2011, N.167)						
U 072023	FINANZIAMENTO DELLE AZIONI DI FORMAZIONE PROFESSIONALE RIVOLTE A PERSONE ASSUNTE CON CONTRATTO DI APPRENDISTATO (ART. 16, L. 24/06/1997, N.196)	328.995,95	0,00	0,00	0,00	0,00	328.995,95
U 100299	AZIONI PER LA FORMAZIONE PROFESSIONALE RIVOLTA A PERSONE CON CONTRATTO DI APPRENDISTATO - PROFESSIONALIZZANTE O CONTRATTO DI MESTIERE E DI ALTA FORMAZIONE E RICERCA - TRASFERIMENTI CORRENTI (D.M. LAVORO E POLITICHE SOCIALI 15/05/2003 - ART. 2, C. 154, L. 23/12/2009, N.191 - D.LGS. 14/09/2011, N.167)	17.188.258,48	2.096.995,00	4.292.929,00	0,00	0,00	14.992.324,48
U 101869	TRASFERIMENTI PER LA FORMAZIONE PROFESSIONALE RIVOLTA A PERSONE CON CONTRATTO DI APPRENDISTATO - PER LA QUALIFICA E PER IL DIPLOMA PROFESSIONALE (D.LGS. 14/09/2011, N.167)	3.000.000,00	0,00	0,00	0,00	0,00	3.000.000,00
E 001706	ASSEGNAZIONE STATALE PER IL FINANZIAMENTO DELL'OBBLIGO FORMATIVO (ART. 68, C. 4, L. 17/05/1999, N.144 - D.LGS. 15/04/2005, N.76)						
U 072019	TRASFERIMENTI PER IL FINANZIAMENTO DELLE INIZIATIVE IN MATERIA DI OBBLIGO DI FREQUENZA DELLE ATTIVITÀ FORMATIVE (ART. 68, C. 1, LETT. B, C, ART. 68, C. 4, L. 17/05/1999, N.144 - D.LGS. 15/04/2005, N.76)	1.657.967,85	37.950,00	4.537.950,00	0,00	-4.147.214,93	1.305.182,78

Elenco analitico delle risorse vincolate rappresentate nel prospetto del risultato di amministrazione presunto

Capitolo	Descrizione	Risorse vincolate all'1/1/2019 (a)	Accertamenti esercizio 2019 (b)	Impegni esercizio 2019 (c)	Fondo pluriennale vincolato dell'esercizio 2019 (d)	Cancellazione dell'accertamento o eliminazione del vincolo(+) e cancellazione degli impegni (-) (e)	Risorse vincolate 31/12/2019 (f)=(a)+(b)-(c)-(d)-(e)
VINCOLI DERIVANTI DAI TRASFERIMENTI							
U 100638	INIZIATIVE REGIONALI PER LA FORMAZIONE E L'ORIENTAMENTO AL LAVORO IN OBBLIGO FORMATIVO - TRASFERIMENTI CORRENTI (ART. 68, C. 3, L. 17/05/1999, N.144)	3.214.693,52	0,00	0,00	0,00	2.879.436,00	335.257,52
U 100639	TRASFERIMENTI ALLE AMMINISTRAZIONI PUBBLICHE PER L'APPRENDISTATO E L'ORIENTAMENTO IN OBBLIGO FORMATIVO (ART. 68, C. 3, L. 17/05/1999, N.144)	3.164.936,82	0,00	0,00	0,00	1.100.705,60	2.064.231,22
U 102201	INIZIATIVE REGIONALI PER LA FORMAZIONE E L'ORIENTAMENTO AL LAVORO IN OBBLIGO FORMATIVO - ACQUISTO DI BENI E SERVIZI (ART. 68, C. 3, L. 17/05/1999, N.144)	40.000,00	0,00	0,00	0,00	0,00	40.000,00
U 102676	TRASFERIMENTI PER IL FINANZIAMENTO DELLE INIZIATIVE IN MATERIA DI OBBLIGO DI FREQUENZA DELLE ATTIVITA' FORMATIVE - SISTEMA DUALE (D.LGS. 15/04/2005, N.76 - ART. 32, C. 3, D.LGS. 14/09/2015, N.150)	1.435.819,30	0,00	0,00	0,00	93.737,88	1.342.081,42
E 001708	ASSEGNAZIONE STATALE PER IL FINANZIAMENTO DI PROGETTI DI FORMAZIONE DI LAVORATORI OCCUPATI (ART. 6, C. 4, L. 08/03/2000, N.53)						
U 072073	TRASFERIMENTI PER IL FINANZIAMENTO DI PROGETTI DI FORMAZIONE DI LAVORATORI OCCUPATI (ART. 6, C. 4, L. 08/03/2000, N.53)	1.701.966,08	0,00	0,00	0,00	0,00	1.701.966,08
E 001735	ASSEGNAZIONE STATALE PER INTERVENTI DI PROMOZIONE DELL'IMPRENDITORIA FEMMINILE (L. 25/02/1992, N.215)						
U 023009	INTERVENTI DI PROMOZIONE DELL'IMPRENDITORIA FEMMINILE (L. 25/02/1992, N.215 - D.P.R. 28/07/2000, N.314)	2.854.095,16	0,00	0,00	0,00	0,00	2.854.095,16
E 001736	ASSEGNAZIONE STATALE PER LA REALIZZAZIONE DI PROGRAMMI DI INTERVENTO PER LA DIFFUSIONE DI INFORMAZIONI, CONSULENZE E ASSISTENZA TECNICA (ART. 12, L. 25/02/1992, N.215)						
U 023005	REALIZZAZIONE DI PROGRAMMI DI INTERVENTO PER LA DIFFUSIONE DI INFORMAZIONI, CONSULENZE E ASSISTENZA TECNICA (ART. 12, L. 25/02/1992, N.215)	241.061,29	0,00	0,00	0,00	0,00	241.061,29
E 001751	ASSEGNAZIONE DI FONDI PER L'INDIVIDUAZIONE DELLE AREE A RISCHIO IDROGEOLOGICO (D.L. 11/06/1998, N.180 - L. 03/08/1998, N.267)						
U 052053	SPESE PER STUDI DI INDIVIDUAZIONE E PERIMETRAZIONE DELLE AREE A RISCHIO IDROGEOLOGICO (ART. 1, C. 1, L. 03/08/1998, N.267)	582,40	0,00	0,00	0,00	0,00	582,40
E 001832	ASSEGNAZIONE STATALE PER L'ORGANIZZAZIONE DEI PRELIEVI E DEI TRAPIANTI DI ORGANI E DI TESSUTI (ART. 2, C. 3, ART. 10, C. 2, ART. 12, C. 4, ART. 16, C. 3, ART. 17, C. 2, L. 01/04/1999, N.91)						
U 060329	SPESE PER L'ORGANIZZAZIONE DEI PRELIEVI E DEI TRAPIANTI DI ORGANI E DI TESSUTI (ART. 2, C. 3, ART. 10, C. 2, ART. 12, C. 4, ART. 16, C. 3, ART. 17, C. 2, L. 01/04/1999, N.91)	183.300,15	0,00	0,00	0,00	0,00	183.300,15
E 002011	ASSEGNAZIONE STATALE PER LA REALIZZAZIONE DEL PROGETTO CARG - PROGETTO DELLA NUOVA CARTA GEOLOGICA E GEOTEMATICA DEL SERVIZIO GEOLOGICO NAZIONALE ALLA SCALA 1:50.000						
U 007803	SPESE PER LA REALIZZAZIONE DEL PROGETTO CARG - PROGETTO DELLA NUOVA CARTA GEOLOGICA E GEOTEMATICA DEL SERVIZIO GEOLOGICO NAZIONALE ALLA SCALA 1:50.000 - INVESTIMENTI FISSI LORDI E ACQUISTO DI TERRENI (ART. 8, C. 2, D.L. 13/05/1999, N.132)	302.271,64	0,00	0,00	0,00	150.000,00	152.271,64

Elenco analitico delle risorse vincolate rappresentate nel prospetto del risultato di amministrazione presunto

Capitolo	Descrizione	Risorse vincolate all'1/1/2019 (a)	Accertamenti esercizio 2019 (b)	Impegni esercizio 2019 (c)	Fondo pluriennale vincolato dell'esercizio 2019 (d)	Cancellazione dell'accertamento o eliminazione del vincolo (+) e cancellazione degli impegni (-) (e)	Risorse vincolate 31/12/2019 (f)=(a)+(b)-(c)-(d)-(e)
VINCOLI DERIVANTI DAI TRASFERIMENTI							
U 103953	SPESA PER LA REALIZZAZIONE DEL PROGETTO CARG - PROGETTO DELLA NUOVA CARTA GEOLOGICA E GEOTEMATICA DEL SERVIZIO GEOLOGICO NAZIONALE ALLA SCALA 1:50.000 - CONTRIBUTI AGLI INVESTIMENTI (ART. 8, C. 2, D.L. 13/05/1999, N.132)	0,00	0,00	150.000,00	0,00	-150.000,00	0,00
E 002014	ASSEGNAZIONE STATALE PER IL FINANZIAMENTO DEL PROGETTO RELATIVO ALLA REALIZZAZIONE DELLA CARTA GEOLOGICA REGIONALE						
U 043005	SPESA PER LA REALIZZAZIONE DELLA CARTA GEOLOGICA REGIONALE (ART. 8, C. 2, D.L. 13/05/1999, N.132)	110.444,97	0,00	0,00	0,00	0,00	110.444,97
E 002017	ASSEGNAZIONE STATALE PER FINANZIARE IL PROGRAMMA DI RIQUALIFICAZIONE AMBIENTALE E DI SVILUPPO TURISTICO DEL VENETO ORIENTALE (P.R.A.S.T.A.V.O.) (D.M. 08/10/1998 - D.M. 19/04/2000)						
U 043007	PROGRAMMA DI RIQUALIFICAZIONE AMBIENTALE E DI SVILUPPO TURISTICO DELLE AREE COSTIERE E LAGUNARI DEL VENETO ORIENTALE (P.R.A.S.T.A.V.O.) (D.M. 08/10/1998 - D.M. 19/04/2000)	32.765,48	0,00	0,00	0,00	0,00	32.765,48
E 002019	ASSEGNAZIONE STATALE PER LA REALIZZAZIONE DEL PROGRAMMA NAZIONALE "BIOCOMBUSTIBILI" - PROBIO - (DEL. CIPE 15/02/2000, N.27)						
U 012507	SPESA PER LA REALIZZAZIONE DEL PROGRAMMA NAZIONALE "BIOCOMBUSTIBILI" - PROBIO - (DEL. CIPE 15/02/2000, N.27)	67.488,87	0,00	0,00	0,00	0,00	67.488,87
E 002210	FONDO DI SOLIDARIETA' NAZIONALE IN AGRICOLTURA (L. 14/02/1992, N.185 - D.LGS. 29/03/2004, N.102 - D.LGS. 26/03/2018, N.32)						
U 011005	CONTRIBUTI IN CONTO CAPITALE PER RIPRISTINO STRUTTURE FONDARIE AZIENDALI E DELLE SCORTE (ART. 5, C. 3, D.LGS. 29/03/2004, N.102)	0,00	158.579,00	149.124,83	0,00	0,00	9.454,17
U 100459	CONCORSO NEGLI INTERESSI ATTUALIZZATI SU PRESTITI AD AMMORTAMENTO QUINQUENNALE (ART. 5, C. 2, LETT. B, D.LGS. 29/03/2004, N.102)	16.925,51	0,00	0,00	0,00	0,00	16.925,51
U 100460	INTERVENTI PER FAVORIRE LA RIPRESA DELL'ATTIVITA' PRODUTTIVA DELLE IMPRESE AGRICOLE - CONTRIBUTI AGLI INVESTIMENTI (ART. 5, C. 2, LETT. A, D.LGS. 29/03/2004, N.102 - D.LGS. 26/03/2018, N.32)	37.416,00	0,00	0,00	0,00	0,00	37.416,00
E 002321	ASSEGNAZIONE STATALE PER FINANZIARE LE MISURE PER LA LOTTA CONTRO L'AFTA EPIZOOTICA ED ALTRE MALATTIE EPIZOOTICHE DEGLI ANIMALI (L. 02/06/1988, N.218)						
U 100397	INDENNITA' PER L'ABBATTIMENTO DEGLI ANIMALI INFETTI DA MALATTIE EPIZOOTICHE (ART. 3, C. 2, L. 02/06/1988, N.218)	467.862,48	0,00	0,00	0,00	0,00	467.862,48
E 002386	ASSEGNAZIONE DEL FONDO STATALE PER L'INNOVAZIONE TECNOLOGICA, L'AMMODERNAMENTO E IL MIGLIORAMENTO DEI LIVELLI DI SICUREZZA DEGLI IMPIANTI A FUNE (ART. 8, L. 11/05/1999, N.140)						
U 045615	INTERVENTI PER L'INNOVAZIONE TECNOLOGICA, L'AMMODERNAMENTO E IL MIGLIORAMENTO DEI LIVELLI DI SICUREZZA DEGLI IMPIANTI A FUNE (ART. 8, L. 11/05/1999, N.140)	1.397.710,03	0,00	0,00	0,00	0,00	1.397.710,03
E 002505	ASSEGNAZIONE STATALE PER LA REALIZZAZIONE DEL SISTEMA IDROVIARIO PADANO - VENETO (ART. 6, L. 29/11/1990, N.380)						

Elenco analitico delle risorse vincolate rappresentate nel prospetto del risultato di amministrazione presunto

Capitolo	Descrizione	Risorse vincolate all'1/1/2019 (a)	Accertamenti esercizio 2019 (b)	Impegni esercizio 2019 (c)	Fondo pluriennale vincolato dell'esercizio 2019 (d)	Cancellazione dell'accertamento o eliminazione del vincolo(+) e cancellazione degli impegni (-) (e)	Risorse vincolate 31/12/2019 (f)=(a)+(b)-(c)-(d)-(e)
VINCOLI DERIVANTI DAI TRASFERIMENTI							
U 045135	INTERVENTI PER LA REALIZZAZIONE DEL SISTEMA IDROVIARIO PADANO VENETO (L. 29/11/1990, N.380)	2.989.762,13	0,00	0,00	0,00	0,00	2.989.762,13
E 002613	ASSEGNAZIONE STATALE A TITOLO DI CONCORSO NELL'AMMORTAMENTO DEL MUTUO CONTRATTO DALLA REGIONE PER LA REALIZZAZIONE DI INTERVENTI URGENTI DIRETTI A FRONTEGGIARE I DANNI VERIFICATISI DAL 5 AL 9/10/1998 (ORDINANZA MINISTERIALE 30/11/1998, N.2884)						
U 086213	INTERESSI PASSIVI SUI MUTUI CONTRATTI DALLA REGIONE PER FRONTEGGIARE I DANNI CONSEGUENTI AD EVENTI ALLUVIONALI E DISSESTI IDROGEOLOGICI VERIFICATISI DAL 5 AL 9/10/98 (ORDINANZA MINISTERIALE 30/11/1998, N.2884)	0,00	66.564,36	66.564,36	0,00	0,00	0,00
U 086613	QUOTA CAPITALE PER RIMBORSO MUTUI CONTRATTI DALLA REGIONE PER FRONTEGGIARE I DANNI CONSEGUENTI AD EVENTI ALLUVIONALI E DISSESTI IDROGEOLOGICI VERIFICATISI DAL 5 AL 9/10/1998 (ORDINANZA MINISTERIALE 30/11/1998, N.2884)	0,00	1.922.114,70	1.922.114,70	0,00	0,00	0,00
E 002729	ASSEGNAZIONE STATALE FINALIZZATA ALLA CONCESSIONE DELLE AGEVOLAZIONI AD IMPRESE DEL COMMERCIO E DEL TURISMO (ART. 2, C. 42, L. 28/12/1995, N.549 - DEL. CIPE 08/08/1996, N.168 - DEL. CIPE 25/09/1997, N.186)						
U 032041	AGEVOLAZIONI ALLE IMPRESE DEL COMMERCIO E DEL TURISMO (ART. 2, C. 42 L. 28/12/1995, N.549 - DEL. CIPE 08/08/1996, N.168 - DEL. CIPE 25/09/1997, N.186)	24.461,71	0,00	0,00	0,00	0,00	24.461,71
E 002731	ASSEGNAZIONI STATALI PER IL FINANZIAMENTO DI INIZIATIVE DIRETTE A FAVORIRE LO SVILUPPO SOCIALE ED ECONOMICO DELLE AREE DEPRESSE (D.L. 23/06/1995, N.244 - L. 08/08/1995, N.341 - D.L. 23/10/1996, N.548 - DEL. CIPE 18/12/1996 - L. 20/12/1996, N.641 - D. 25/03/1997, N.67 - L. 23/05/1997, N.135 - DEL. CIPE 29/08/1997, N.175 - DEL. CIPE 17/03/1998, N.32)						
U 053077	FINANZIAMENTO DI INIZIATIVE DIRETTE A FAVORIRE LO SVILUPPO SOCIALE ED ECONOMICO DELLE AREE DEPRESSE - SETTORE DEL CICLO DELL'ACQUA (L. 08/08/1995, N.341 - DEL. CIPE 12/07/1996, N.131 - DEL. CIPE 18/12/1996 - L. 20/12/1996, N.641 - DEL. CIPE 29/08/1997, N.175 - DEL. CIPE 17/03/1998, N.32)	0,00	0,00	0,00	0,00	-21.288,66	21.288,66
E 002732	ASSEGNAZIONE STATALE PER LA REALIZZAZIONE DI INTERVENTI URGENTI DI RIDUZIONE DEL RISCHIO IDROGEOLOGICO (D.L. 11/06/1998, N.180 - L. 03/08/1998, N.267 - D.P.C.M. 12/01/1999)						
U 052055	INTERVENTI URGENTI DI RIDUZIONE DEL RISCHIO IDROGEOLOGICO (ART. 1, C. 1, L. 03/08/1998, N.267)	9.604.868,29	0,00	0,00	0,00	4.145.705,60	5.459.162,69
U 053083	INTERVENTI URGENTI SULLA FRANA DI CANCIA IN COMUNE DI BORCA DI CADORE (ART. 1, C. 2, D.L. 11/06/1998, N.180 - D.P.C.M. 12/01/1999)	121.933,32	0,00	0,00	0,00	0,00	121.933,32
U 100652	TRASFERIMENTI ALLE AMMINISTRAZIONI PUBBLICHE PER INTERVENTI URGENTI DI RIDUZIONE DEL RISCHIO IDROGEOLOGICO (ART. 1, C. 1, L. 03/08/1998, N.267)	0,00	0,00	4.145.705,60	0,00	-4.145.705,60	0,00
E 002737	ASSEGNAZIONE STATALE PER ULTERIORI INTERVENTI A RIPRISTINO DEI DANNI CAUSATI NEL MESE DI OTTOBRE 2000 (ORDINANZA MINISTERIALE 27/10/2000, N.3092)						
U 100790	TRASFERIMENTI ALLE AMMINISTRAZIONI PUBBLICHE PER INTERVENTI DI RIPRISTINO A SEGUITO DI CALAMITÀ RICONOSCIUTE CON ORDINANZE DI PROTEZIONE CIVILE (ORDINANZA MINISTERIALE 18/12/1999, N.3027 - ORDINANZA MINISTERIALE 18/10/2000, N.3090 - ORDINANZA P.C.M. 12/08/2002, N.3237 - ORDINANZA P.C.M. 20/12/2002, N.3258 - ORDINANZA P.C.M. 28/03/2003, N.3276 - ORDINANZA P.C.M. 02/05/2006, N.3520 - ORDINANZA P.C.M. 16/01/2009, N.3734 - ORDINANZA P.C.M. 05/02/2010, N.3847 - ORDINANZA P.C.M. 13/11/2010, N.3906)	611.765,72	0,00	75.000,00	0,00	-75.000,00	611.765,72

Elenco analitico delle risorse vincolate rappresentate nel prospetto del risultato di amministrazione presunto

Capitolo	Descrizione	Risorse vincolate all'1/1/2019 (a)	Accertamenti esercizio 2019 (b)	Impegni esercizio 2019 (c)	Fondo pluriennale vincolato dell'esercizio 2019 (d)	Cancellazione dell'accertamento o eliminazione del vincolo(+) e cancellazione degli impegni (-) (e)	Risorse vincolate 31/12/2019 (f)=(a)+(b)-(c)-(d)-(e)
VINCOLI DERIVANTI DAI TRASFERIMENTI							
U 100791	INTERVENTI DI RIPRISTINO A SEGUITO DI CALAMITÀ RICONOSCIUTE CON ORDINANZE DI PROTEZIONE CIVILE - INVESTIMENTI FISSI LORDI E ACQUISTO DI TERRENI (ORDINANZA MINISTERIALE 18/12/1999, N.3027 - ORDINANZA MINISTERIALE 18/10/2000, N.3090 - ORDINANZA P.C.M. 12/08/2002, N.3237 - ORDINANZA P.C.M. 20/12/2002, N.3258 - ORDINANZA P.C.M. 28/03/2003, N.3276 - ORDINANZA P.C.M. 02/05/2006, N.3520 - ORDINANZA P.C.M. 16/01/2009, N.3734 - ORDINANZA P.C.M. 05/02/2010, N.3847 - ORDINANZA P.C.M. 13/11/2010, N.3906)	12.073.880,83	0,00	3.456.391,69	0,00	75.000,00	8.542.489,14
U 100792	TRASFERIMENTI PER INTERVENTI DI RIPRISTINO A SEGUITO DI EVENTI ECCEZIONALI DI PROTEZIONE CIVILE RICONOSCIUTI CON ORDINANZE - CONTRIBUTI AGLI INVESTIMENTI (ORDINANZA MINISTERIALE 18/12/1999, N.3027 - ORDINANZA MINISTERIALE 18/10/2000, N.3090 - ORDINANZA P.C.M. 12/08/2002, N.3237 - ORDINANZA P.C.M. 20/12/2002, N.3258 - ORDINANZA P.C.M. 28/03/2003, N.3276 - ORDINANZA P.C.M. 02/05/2006, N.3520 - ORDINANZA P.C.M. 16/01/2009, N.3734 - ORDINANZA P.C.M. 05/02/2010, N.3847 - ORDINANZA P.C.M. 13/11/2010, N.3906)	970,29	0,00	0,00	0,00	0,00	970,29
U 102699	TRASFERIMENTI AL SOGGETTO RESPONSABILE O.C.D.P.C. 262/2015 PER IL SUPERAMENTO DELL'EMERGENZA CAUSATA DAGLI EVENTI ECCEZIONALI DAL 30 GENNAIO AL 18 FEBBRAIO 2014 DI CUI ALL'O.C.D.P.C. 170/2014 - CONTRIBUTI AGLI INVESTIMENTI (D.L. 12/05/2014, N.74 - ART. 11, D.L. 31/12/2014, N.192)	56.946,04	0,00	0,00	0,00	0,00	56.946,04
E 002738	ASSEGNAZIONE DEL FONDO PER LA MOBILITÀ CICLISTICA (ART. 3, L. 19/10/1998, N.366)						
U 045283	INTERVENTI A FAVORE DELLA MOBILITÀ CICLISTICA (ART. 3, L. 19/10/1998, N.366)	373.289,11	218.536,95	520.478,02	0,00	-3.419,48	74.767,52
E 002741	ASSEGNAZIONE STATALE PER LA REALIZZAZIONE DI INTERVENTI PER L'ELIMINAZIONE DEI RISCHI DERIVANTI DA DISSESTO IDROGEOLOGICO E DA MOVIMENTI FRANOSI (D.L. 28/08/1995, N.364 - L. 27/10/1995, N.438 - D.P.C.M. 10/04/1996)						
U 053071	INTERVENTI PER L'ELIMINAZIONE DEI RISCHI DERIVANTI DA DISSESTO IDROGEOLOGICO E DA MOVIMENTI FRANOSI (ART. 1 SEPTIES, L. 27/10/1995, N.438 - D.P.C.M. 10/04/1996)	310.551,71	0,00	0,00	0,00	310.551,71	0,00
U 103935	INTERVENTI PER L'ELIMINAZIONE DEI RISCHI DERIVANTI DA DISSESTO IDROGEOLOGICO E DA MOVIMENTI FRANOSI - CONTRIBUTI AGLI INVESTIMENTI (ART. 1 SEPTIES, L. 27/10/1995, N.438 - D.P.C.M. 10/04/1996)	0,00	0,00	310.551,71	0,00	-310.551,71	0,00
E 002755	ASSEGNAZIONI STATALI PER IL SOSTEGNO DELLE ATTIVITÀ TURISTICHE NELLE AREE INTERESSATE DA ECCEZIONALI FENOMENI DI EUTROFIZZAZIONE (ART. 1, C. 1, L. 30/12/1989, N.424)						
U 031069	INIZIATIVE PER IL SOSTEGNO DELLE ATTIVITÀ TURISTICHE NELLE AREE INTERESSATE DA ECCEZIONALI FENOMENI DI EUTROFIZZAZIONE (ART. 1, C. 1, L. 30/12/1989, N.424)	284.639,70	0,00	0,00	0,00	0,00	284.639,70
E 002764	ASSEGNAZIONE STATALE PER INTERVENTI NEL SETTORE DEL COMMERCIO E DEL TURISMO (ART. 16, C. 1, L. 07/08/1997, N.266 - DEL. CIPE 05/08/1998, N.100)						
U 032039	INTERVENTI NEL SETTORE DEL COMMERCIO E DEL TURISMO (ART. 16, C. 1, L. 07/08/1997, N.266 - DEL. CIPE 05/08/1998, N.100)	730.113,01	0,00	0,00	0,00	0,00	730.113,01
E 002766	ASSEGNAZIONE STATALE PER INTERVENTI DI RISANAMENTO DELLA LAGUNA DI VENEZIA E DI PORTO MARGHERA (D.L. 23/10/1996, N.548 - L. 20/12/1996, N.641 - D.L. 25/03/1997, N.67 - DEL. CIPE 23/04/1997, N.84 - L. 23/05/1997, N.135 - DEL. CIPE 29/08/1997, N.175 - D.M. 20/10/1997 - ACCORDO TRA REGIONE DEL VENETO E MINISTERO DELL'AMBIENTE 16/04/2012, N.27227 - D.M. 27/04/2012, N.95)						

Elenco analitico delle risorse vincolate rappresentate nel prospetto del risultato di amministrazione presunto

Capitolo	Descrizione	Risorse vincolate all'1/1/2019 (a)	Accertamenti esercizio 2019 (b)	Impegni esercizio 2019 (c)	Fondo pluriennale vincolato dell'esercizio 2019 (d)	Cancellazione dell'accertamento o eliminazione del vincolo(+/-) e cancellazione degli impegni (-) (e)	Risorse vincolate 31/12/2019 (f)=(a)+(b)-(c)-(d)-(e)
VINCOLI DERIVANTI DAI TRASFERIMENTI							
U 050535	INTERVENTI FINALIZZATI AL RISANAMENTO DELLA LAGUNA DI VENEZIA E DI PORTO MARGHERA - CONTRIBUTI AGLI INVESTIMENTI (L. 20/12/1996, N.641 - L. 23/05/1997, N.135)	2.338.567,60	0,00	0,00	0,00	2.338.567,60	0,00
U 101862	BONIFICA E RIQUALIFICAZIONE AMBIENTALE DEL SITO DI INTERESSE NAZIONALE DI VENEZIA PORTO MARGHERA E AREE LIMITROFE (ACCORDO TRA REGIONE DEL VENETO E MINISTERO DELL'AMBIENTE 16/04/2012, N.27227 - D.M. 27/04/2012, N.95)	7.762.815,07	0,00	0,00	0,00	6.961.432,40	801.382,67
U 103563	BONIFICA E RIQUALIFICAZIONE AMBIENTALE DEL SITO DI INTERESSE NAZIONALE DI VENEZIA PORTO MARGHERA E AREE LIMITROFE - INVESTIMENTI FISSI LORDI (ACCORDO TRA REGIONE DEL VENETO E MINISTERO DELL'AMBIENTE 16/04/2012, N.27227 - D.M. 27/04/2012, N.95)	200.000,00	0,00	9.500.000,00	0,00	-9.300.000,00	0,00
E 002769	ASSEGNAZIONE DEL FONDO SPECIALE IN MATERIA DI RISORSE IDRICHE (ART. 18, C. 3, L. 05/01/1994, N.36)						
U 050061	SPESE PER INTERVENTI FINALIZZATI ALLA RICOGNIZIONE DELLE INFRASTRUTTURE DEI SERVIZI IDRICI (L. 18/05/1989, N.183 - ART. 18, C. 3, L. 05/01/1994, N.36 - D.P.R. 18/11/1997)	36.535,79	0,00	0,00	0,00	0,00	36.535,79
E 002773	ASSEGNAZIONE STATALE PER IL FINANZIAMENTO DI INTERVENTI URGENTI A FAVORE DELLE POPOLAZIONI COLPITE DALLE ECCEZIONALI AVVERSIITA' ATMOSFERICHE DEL MESE DI NOVEMBRE 1994 (D.L. 24/11/1994, N.646)						
U 053047	CONTRIBUTI AGLI ENTI LOCALI ED INTERVENTI A FAVORE DELLE POPOLAZIONI COLPITE DALLE ECCEZIONALI AVVERSIITA' ATMOSFERICHE DEL NOVEMBRE 1994 (L. 21/01/1995, N.22)	317.575,54	0,00	0,00	0,00	0,00	317.575,54
U 053049	CONTRIBUTI AGLI ENTI LOCALI PER INTERVENTI A FAVORE DELLE POPOLAZIONI COLPITE DALLE ECCEZIONALI AVVERSIITA' ATMOSFERICHE DEL NOVEMBRE 1994 (L. 21/01/1995, N.22)	421.649,33	0,00	0,00	0,00	0,00	421.649,33
E 002785	ASSEGNAZIONI STATALI PER INTERVENTI DI DIFESA DEL SUOLO PER I BACINI DEI FIUMI DEL VENETO (ART. 31, L. 18/05/1989, N.183 - ART. 9, L. 07/08/1990, N.253)						
U 051071	INTERVENTI DI DIFESA DEL SUOLO NEL BACINO DELL'ADIGE (ART. 31, L. 18/05/1989, N.183 - ART. 9, L. 07/08/1990, N.253)	120.792,07	0,00	0,00	0,00	0,00	120.792,07
U 051073	INTERVENTI DI DIFESA DEL SUOLO NEL BACINO DEL PO (ART. 18, L. 11/03/1988, N.67 - ART. 31, L. 18/05/1989, N.183 - ART. 9, L. 07/08/1990, N.253)	101.398,41	0,00	0,00	0,00	0,00	101.398,41
U 051075	INTERVENTI DI DIFESA DEL SUOLO NEI BACINI DEI FIUMI DELL'ALTO ADRIATICO (ART. 31, L. 18/05/1989, N.183 - ART. 9, L. 07/08/1990, N.253)	719.720,67	0,00	0,00	0,00	0,00	719.720,67
U 051077	INTERVENTI DI DIFESA DEL SUOLO NEL BACINO DI RILIEVO INTERREGIONALE "LEMENE" (ART. 31, L. 18/05/1989, N.183 - ART. 9, L. 07/08/1990, N.253)	4.297,19	0,00	0,00	0,00	0,00	4.297,19
U 051079	INTERVENTI DI DIFESA DEL SUOLO NEL BACINO DI RILIEVO INTERREGIONALE "FISSERO, TARTARO, CANAL BIANCO, PO DI LEVANTE" (ART. 31, L. 18/05/1989, N.183 - ART. 9, L. 07/08/1990, N.253)	379.429,81	0,00	0,00	0,00	0,00	379.429,81
U 051081	INTERVENTI DI DIFESA DEL SUOLO NEI BACINI DI RILIEVO REGIONALE DEL SILE, LAGUNA DI VENEZIA E PIANURA TRA PIAVE E LIVENZA (ART. 31, L. 18/05/1989, N.183 - ART. 9, L. 07/08/1990, N.253)	86.299,68	0,00	0,00	0,00	0,00	86.299,68
U 100041	SISTEMAZIONE DEL NODO IDRULICO DI VICENZA E DI S. BONIFACIO, INTERVENTI SUL CANALE CAVRATO E PARTE TERMINALE DEL TAGLIAMENTO (L. 18/05/1989, N.183 - D.P.R. 27/07/1999)	1.638.595,97	0,00	300.000,00	0,00	0,00	1.338.595,97

Elenco analitico delle risorse vincolate rappresentate nel prospetto del risultato di amministrazione presunto

Capitolo	Descrizione	Risorse vincolate all'1/1/2019 (a)	Accertamenti esercizio 2019 (b)	Impegni esercizio 2019 (c)	Fondo pluriennale vincolato dell'esercizio 2019 (d)	Cancellazione dell'accertamento o eliminazione del vincolo(+) e cancellazione degli impegni (-) (e)	Risorse vincolate 31/12/2019 (f)=(a)+(b)-(c)-(d)-(e)
VINCOLI DERIVANTI DAI TRASFERIMENTI							
U 101644	REALIZZAZIONE DI STUDI URGENTI DI DIFESA DEL SUOLO A SEGUITO DEI RECENTI EVENTI ALLUVIONALI - ACQUISTO DI BENI E SERVIZI (L. 18/05/1989, N.183 - NOTA MINISTERIALE 27/07/2011, N.24111)	122.937,86	0,00	0,00	0,00	0,00	122.937,86
U 101693	TRASFERIMENTO FONDI EX L. 183/89 AL COMMISSARIO STRAORDINARIO PER IL FINANZIAMENTO DI INTERVENTI URGENTI E PRIORITARI PER LA MITIGAZIONE DEL RISCHIO IDROGEOLOGICO (L. 18/05/1989, N.183 - D.P.C.M. 21/01/2011)	4.322.602,00	0,00	3.700.000,00	0,00	0,00	622.602,00
E 002789	ASSEGNAZIONE STATALE PER L'ATTUAZIONE DI UN PROGRAMMA DI INTERVENTI FINALIZZATI AL POTENZIAMENTO DEI SERVIZI TECNICI DI CONTROLLO DEL RUMORE AEREOPORTUALE (ART. 10, D.L. 27/04/1990, N.90 - L. 26/06/1990, N.165 - INTESA ISTITUZIONALE DI PROGRAMMA 29/12/1997)						
U 051241	SPESE PER L'ATTUAZIONE DI UN PROGRAMMA D'INTERVENTI FINALIZZATI AL POTENZIAMENTO DEI SERVIZI TECNICI DI CONTROLLO DEL RUMORE AEREOPORTUALE (ART. 10, L. 26/06/1990, N.165 - INTESA ISTITUZIONALE DI PROGRAMMA 29/12/1997)	438.500,00	0,00	0,00	0,00	0,00	438.500,00
E 002794	ASSEGNAZIONE STATALE PER L'ATTUAZIONE DEL PROGRAMMA TRIENNALE 1994-1996 PER LA TUTELA AMBIENTALE - AREE URBANE (DEL. CIPE 21/12/1993)						
U 051219	SPESE PER L'ATTUAZIONE DEL PROGRAMMA TRIENNALE 1994-1996 PER LA TUTELA AMBIENTALE- AREE URBANE (DEL. CIPE 21/12/1993)	1.122.197,72	0,00	0,00	0,00	0,00	1.122.197,72
E 002796	ASSEGNAZIONE STATALE PER L'ATTUAZIONE DEL PROGRAMMA TRIENNALE 1994-1996 PER LA TUTELA AMBIENTALE- AREE NATURALI PROTETTE (DEL. CIPE 21/12/1993)						
U 051223	SPESE PER L'ATTUAZIONE DEL PROGRAMMA TRIENNALE 1994-1996 PER LA TUTELA AMBIENTALE- AREE NATURALI PROTETTE (DEL. CIPE 21/12/1993)	16.861,26	0,00	0,00	0,00	0,00	16.861,26
E 002809	ASSEGNAZIONE STATALE PER L'ATTUAZIONE DEL SECONDO PROGRAMMA TRIENNALE PER LE AREE NATURALI PROTETTE 1994/1996 E PER L'AGGIORNAMENTO (DELIBERAZ. DEL COMITATO PER LE A.N.P. 18/12/1995 E 2/12/1996) (D.M. 14/07/1998)						
U 051239	SPESE PER L'ATTUAZIONE DEL SECONDO PROGRAMMA TRIENNALE PER LE AREE NATURALI PROTETTE 1994/96 E PER L'AGGIORNAMENTO 1996 DEL MEDESIMO - DELIBERAZ. DEL COMITATO PER LE A. N.P. 18/12/95 E 2/12/96 (D.M. 14/07/1998)	7.502,17	0,00	0,00	0,00	0,00	7.502,17
E 002810	ASSEGNAZIONE STATALE PER L'EFFETTUAZIONE DI INTERVENTI PREVISTI NEL PIANO STRAORDINARIO DI COMPLETAMENTO E RAZIONALIZZAZIONE DEI SISTEMI DI COLLETTAMENTO E DEPURAZIONE DELLE ACQUE REFLUE (D.L. 25/03/1997, N.67 - L. 23/05/1997, N.135 - 15/05/1998)						
U 051243	INTERVENTI PREVISTI NEL PIANO STRAORDINARIO DI COMPLETAMENTO E RAZIONALIZZAZIONE DEI SISTEMI DI COLLETTAMENTO E DEPURAZIONE DELLE ACQUE REFLUE (ART. 6, C. 2, D.L. 25/03/1997, N.67 - ART. 8, L. 08/10/1997, N.344)	1.060.804,25	0,00	700.000,00	0,00	0,00	360.804,25
E 002811	ASSEGNAZIONI STATALI PER IL FINANZIAMENTO DEGLI INTERVENTI RICOMPRESI NELLE INTESE ISTITUZIONALI DI PROGRAMMA (DEL. CIPE 06/08/1999, N.142 - DEL. CIPE 03/03/2002, N.36)						
U 100080	TRASFERIMENTI ALLE AMMINISTRAZIONI PUBBLICHE PER L'ATTUAZIONE DELL'INTESA ISTITUZIONALE DI PROGRAMMA 9/5/2001 - APQ.1 INTERVENTI DI COMPLETAMENTO FUNZIONALE DELLA RETE STRADALE (DEL. CIPE 06/08/1999, N.142 - DEL. CIPE 04/08/2000, N.84 - DEL. CIPE 21/12/2000, N.138 - DEL. CIPE 03/03/2002, N.36 - DEL. CIPE 09/05/2003, N.17 - DEL. CIPE 29/09/2004, N.19 - DEL. CIPE 29/09/2004, N.20 - DEL. CIPE 27/05/2005, N.35)	9.167,34	0,00	0,00	0,00	0,00	9.167,34

Elenco analitico delle risorse vincolate rappresentate nel prospetto del risultato di amministrazione presunto

Capitolo	Descrizione	Risorse vincolate all'1/1/2019 (a)	Accertamenti esercizio 2019 (b)	Impegni esercizio 2019 (c)	Fondo pluriennale vincolato dell'esercizio 2019 (d)	Cancellazione dell'accertamento o eliminazione del vincolo(+) e cancellazione degli impegni (-) (e)	Risorse vincolate 31/12/2019 (f)=(a)+(b)-(c)-(d)-(e)
VINCOLI DERIVANTI DAI TRASFERIMENTI							
U 100110	TRASFERIMENTI ALLE AMMINISTRAZIONI PUBBLICHE PER L'ATTUAZIONE DELL'INTESA ISTITUZIONALE DI PROGRAMMA 9/5/2001 - APQ.3 DIFESA DEL SUOLO E DIFESA DELLA COSTA (DEL CIPE 06/08/1999, N.142 - DEL CIPE 04/08/2000, N.84 - DEL CIPE 21/12/2000, N.138 - DEL CIPE 03/03/2002, N.36 - DEL CIPE 09/05/2003, N.17 - DEL CIPE 27/05/2005, N.35 - DEL CIPE 22/03/2006, N.3)	5.588,50	0,00	0,00	0,00	0,00	5.588,50
U 100202	TRASFERIMENTI ALLE AMMINISTRAZIONI PUBBLICHE PER L'ATTUAZIONE DELL'INTESA ISTITUZIONALE DI PROGRAMMA 9/5/2001 - APQ.2 TUTELA DELLE ACQUE E GESTIONE INTEGRATA DELLE RISORSE IDRICHE (INTESA ISTITUZIONALE DI PROGRAMMA 09/05/2001)	16.494.545,82	0,00	12.009.999,80	0,00	0,00	4.484.546,02
U 100344	FONDO PER GLI INTERVENTI PREVISTI DALLE INTESA ISTITUZIONALI DI PROGRAMMA (DEL CIPE 09/05/2003, N.17 - DEL CIPE 22/03/2006, N.3 - DEL CIPE 23/03/2012, N.41)	10.285,98	0,00	0,00	0,00	0,00	10.285,98
U 100458	INTESA ISTITUZIONALE DI PROGRAMMA 9/5/2001 - APQ.7 SOCIETA' DELL'INFORMAZIONE (STAZIONE APPALTANTE) (DEL CIPE 09/05/2003, N.17 - DEL CIPE 29/09/2004, N.20 - DEL CIPE 27/05/2005, N.35)	880.699,95	0,00	0,00	0,00	0,00	880.699,95
U 100653	INTESA ISTITUZIONALE DI PROGRAMMA 9/5/2001 - APQ.3 DIFESA DEL SUOLO E DIFESA DELLA COSTA (DEL CIPE 29/09/2004, N.20 - DEL CIPE 27/05/2005, N.35 - DEL CIPE 22/03/2006, N.3)	225.474,78	0,00	0,00	0,00	0,00	225.474,78
U 100658	INTESA ISTITUZIONALE DI PROGRAMMA 9/5/2001 - APQ.4 RECUPERO DI BENI STORICO-ARTISTICI AI FINI DELLO SVILUPPO DEL SETTORE TURISTICO (INTESA ISTITUZIONALE DI PROGRAMMA 09/05/2001)	31.126,84	0,00	0,00	0,00	0,00	31.126,84
E 003201	ASSEGNAZIONE DEL F.E.R.S. PER L'OBIETTIVO 2 - PHASING OUT2000/2005 (ART. 6, REG.TO CE 21/06/1999, N.1260)						
U 021818	OBIETTIVO 2 (2000-2005) AREE ATTREZZATE PER L'UBICAZIONE DI SERVIZI ALLE IMPRESE (MIS. 2.1) - PHASING OUT (REG.TO CE 21/06/1999, N.1261)	1.130.942,77	0,00	0,00	0,00	0,00	1.130.942,77
E 003202	ASSEGNAZIONE DEL F.D.R. PER L'OBIETTIVO 2 - PHASING OUT2000/2005 (ART. 6, REG.TO CE 21/06/1999, N.1260)						
U 021818	OBIETTIVO 2 (2000-2005) AREE ATTREZZATE PER L'UBICAZIONE DI SERVIZI ALLE IMPRESE (MIS. 2.1) - PHASING OUT (REG.TO CE 21/06/1999, N.1261)	572.057,23	0,00	0,00	0,00	0,00	572.057,23
E 003220	TRASFERIMENTO COMUNITARIO A VALERE SUL FSE PER L'OBIETTIVO 3 (2002-2006) (REG.TO CE 21/06/1999, N.1262)						
U 023041	OBIETTIVO 3 (2000-2006) SVILUPPO DELLA FORMAZIONE CONTINUA, DELLA FLESSIBILITA' DEL MERCATO DEL LAVORO E DELLA COMPETITIVITA' DELLE IMPRESE PUBBLICHE E PRIVATE, CON PRIORITA' ALLE P.M.I. (MISURA D.1) (REG.TO CE 21/06/1999, N.1262)	150,67	0,00	0,00	0,00	0,00	150,67
U 101535	OBIETTIVO 3 (2000-2006) RISORSE FINANZIARIE FINALIZZATE ALLA CHIUSURA DELLA PROGRAMMAZIONE (REG.TO CE 21/06/1999, N.1262)	478.009,76	0,00	0,00	0,00	0,00	478.009,76
E 003221	TRASFERIMENTO STATALE A VALERE SUL FDR PER L'OBIETTIVO 3 (2000-2006) (REG.TO CE 21/06/1999, N.1262)						
U 101535	OBIETTIVO 3 (2000-2006) RISORSE FINANZIARIE FINALIZZATE ALLA CHIUSURA DELLA PROGRAMMAZIONE (REG.TO CE 21/06/1999, N.1262)	467.387,35	0,00	0,00	0,00	0,00	467.387,35

Elenco analitico delle risorse vincolate rappresentate nel prospetto del risultato di amministrazione presunto

Capitolo	Descrizione	Risorse vincolate all'1/1/2019 (a)	Accertamenti esercizio 2019 (b)	Impegni esercizio 2019 (c)	Fondo pluriennale vincolato dell'esercizio 2019 (d)	Cancellazione dell'accertamento o eliminazione del vincolo(+) e cancellazione degli impegni (-) (e)	Risorse vincolate 31/12/2019 (f)=(a)+(b)-(c)-(d)-(e)
VINCOLI DERIVANTI DAI TRASFERIMENTI							
E 004537	ASSEGNAZIONE STATALE PER IL FINANZIAMENTO DI INTERVENTI DI EDILIZIA SANITARIA - SECONDA TRANCHE DEL PROGRAMMA DI INVESTIMENTI (ART. 20, L. 11/03/1988, N.67 - L. 27/12/1997, N.450 - DEL CIPE 06/05/1998, N.52 - ART. 1, C. 310, 311, 312, L. 23/12/2000 - N.266 - ACCORDO 02/10/2007)						
U 060077	INTERVENTI DI EDILIZIA SOCIO SANITARIA (ART. 20, L. 11/03/1988, N.67 - L. 27/12/1997, N.450 - ART. 1, C. 310, 311, 312, L. 23/12/2005, N.266 - ACCORDO 02/10/2007)	1.854.468,31	58.244.648,93	58.244.648,93	0,00	0,00	1.854.468,31
E 005403	TRASFERIMENTO DI RISORSE PER L'ESERCIZIO DELLE FUNZIONI CONFERITE IN MATERIA DI SERVIZI FERROVIARI D'INTERESSE REGIONALE E LOCALE IN CONCESSIONE ALLE FERROVIE DELLO STATO S.P.A. (ART. 9, D.LGS. 19/11/1997, N.422 - ACCORDO 27/01/2000)						
U 045917	SPESE PER L'ESERCIZIO DELLE FUNZIONI CONFERITE IN MATERIA DI SERVIZI FERROVIARI D'INTERESSE REGIONALE E LOCALE IN CONCESSIONE ALLE FERROVIE DELLO STATO S.P.A. (ARTT. 9, 12, D.LGS. 19/11/1997, N.422 - ACCORDO 27/01/2000)	0,00	3.098.741,00	3.098.741,00	0,00	0,00	0,00
E 005518	TRASFERIMENTO DI RISORSE PER L'ESERCIZIO DEI COMPITI E DELLE FUNZIONI CONFERITE ALLA REGIONE IN MATERIA DI EDILIZIA ABITATIVA (ART. 61, D.LGS. 31/03/1998, N.112)						
U 100321	COFINANZIAMENTO REGIONALE PER LA REALIZZAZIONE DEL PROGRAMMA "CONTRATTI DI QUARTIERE II" (D.M. INFRASTRUTTURE E TRASPORTI 27/12/2001 - D.M. INFRASTRUTTURE E TRASPORTI 30/12/2002)	3.573.543,35	0,00	0,00	0,00	0,00	3.573.543,35
U 100388	COFINANZIAMENTO REGIONALE PER LA REALIZZAZIONE DEL PROGRAMMA "CONTRATTI DI QUARTIERE II" - QUOTA FINANZIATA CON MUTUO REGIONALE (D.M. INFRASTRUTTURE E TRASPORTI 27/12/2001 - D.M. INFRASTRUTTURE E TRASPORTI 30/12/2002)	1.453.676,59	0,00	0,00	0,00	0,00	1.453.676,59
E 005525	TRASFERIMENTO DI RISORSE PER L'ESERCIZIO DEI COMPITI E DELLE FUNZIONI CONFERITE ALLA REGIONE IN MATERIA DI EDILIZIA SOVVENZIONATA (L. 17/02/1992, N.179 - ART. 63, D.LGS. 31/03/1998, N.112)						
U 101381	PROGRAMMA REGIONALE DELL'EDILIZIA RESIDENZIALE PUBBLICA 2007/2009 (DELIBERA CONSILIARE 28/10/2008, N.72 - ART. 21, L.R. 06/04/2012, N.13 - ART. 39, L.R. 05/04/2013, N.3)	650.000,00	0,00	650.000,00	0,00	0,00	0,00
E 007711	RIMBORSI DALL'ISTAT PER L'EFFETTUAZIONE DI INDAGINI STATISTICHE (D.LGS. 06/09/1989, N.322 - L.R. 29/03/2002, N.8)						
U 013009	SPESE PER L'EFFETTUAZIONE DI INDAGINI STATISTICHE ISTAT E LORO ELABORAZIONI (D.LGS. 06/09/1989, N.322 - L.R. 29/03/2002, N.8)	26.889,14	0,00	0,00	0,00	0,00	26.889,14
U 101990	TRASFERIMENTI PER L'EFFETTUAZIONE DI INDAGINI STATISTICHE ISTAT E LORO ELABORAZIONI (D.LGS. 06/09/1989, N.322 - L.R. 29/03/2002, N.8)	6.000,00	0,00	0,00	0,00	0,00	6.000,00
E 008310	RECUPERI E RIMBORSI DIVERSI						
U 050245	SPESE PER LA REDAZIONE DI PIANI DI BONIFICA DI AREE INQUINATE E PER LA REALIZZAZIONE DI OPERE DI BONIFICA (L. 29/10/1987, N.441 - ART. 58, C. 6, D.LGS. 05/02/1997, N.22)	97.765,29	0,00	0,00	0,00	0,00	97.765,29
U 051201	SPESE PER LA REALIZZAZIONE DEL PROGRAMMA TRIENNALE 1989-91 PER LA TUTELA AMBIENTALE - PROGRAMMA "SMAR" (ART. 7, L. 08/07/1986, N.349 - ART. 6, L. 28/08/1989, N.305)	51.645,69	0,00	0,00	0,00	0,00	51.645,69
U 100233	SPESE PER LA REALIZZAZIONE DI PROGETTI A TUTELA DELLE MINORANZE LINGUISTICHE STORICHE (L. 15/12/1999, N.482)	7.881,57	0,00	0,00	0,00	0,00	7.881,57

Elenco analitico delle risorse vincolate rappresentate nel prospetto del risultato di amministrazione presunto

Capitolo	Descrizione	Risorse vincolate all'1/1/2019 (a)	Accertamenti esercizio 2019 (b)	Impegni esercizio 2019 (c)	Fondo pluriennale vincolato dell'esercizio 2019 (d)	Cancellazione dell'accertamento o eliminazione del vincolo(+) e cancellazione degli impegni (-) (e)	Risorse vincolate 31/12/2019 (f)=(a)+(b)-(c)-(d)-(e)
VINCOLI DERIVANTI DAI TRASFERIMENTI							
U 100344	FONDO PER GLI INTERVENTI PREVISTI DALLE INTESE ISTITUZIONALI DI PROGRAMMA (DEL CIPE 09/05/2003, N.17 - DEL CIPE 22/03/2006, N.3 - DEL CIPE 23/03/2012, N.41)	2.781,50	0,00	0,00	0,00	0,00	2.781,50
U 100705	INTERVENTI PER LA REALIZZAZIONE DEL DISTRETTO DELL'IDROGENO (ACCORDO 25/03/2005 - D.M. 25/03/2005, N.2758)	34.872,05	0,00	0,00	0,00	0,00	34.872,05
U 100790	TRASFERIMENTI ALLE AMMINISTRAZIONI PUBBLICHE PER INTERVENTI DI RIPRISTINO A SEGUITO DI CALAMITA' RICONOSCIUTE CON ORDINANZE DI PROTEZIONE CIVILE (ORDINANZA MINISTERIALE 18/12/1999, N.3027 - ORDINANZA MINISTERIALE 18/10/2000, N.3090 - ORDINANZA P.C.M. 12/08/2002, N.3237 - ORDINANZA P.C.M. 20/12/2002, N.3258 - ORDINANZA P.C.M. 28/03/2003, N.3276 - ORDINANZA P.C.M. 02/05/2006, N.3520 - ORDINANZA P.C.M. 16/01/2009, N.3734 - ORDINANZA P.C.M. 05/02/2010, N.3847 - ORDINANZA P.C.M. 13/11/2010, N.3906)	1.809.670,08	0,00	0,00	0,00	0,00	1.809.670,08
U 100867	TRASFERIMENTI PER AZIONI IN MATERIA DI PROTEZIONE CIVILE A CARICO DEL FONDO REGIONALE DI PROTEZIONE CIVILE (ART. 138, C. 16, L. 23/12/2000, N.388)	2.500,00	0,00	0,00	0,00	0,00	2.500,00
U 101247	REALIZZAZIONE DEL PROGETTO "COCAP - COOPERAZIONE E COORDINAMENTO PER LE FILIERE PRODUTTIVE: AZIONI INTEGRATE TRA EUROPA E AMERICA LATINA" (CONTRATTO DCI-ALA/19.09.01/2008/19157/161-100/URB-AI III-42 19/11/2008)	41.204,25	0,00	0,00	0,00	0,00	41.204,25
E 008333	RECUPERO DAGLI ENTI ATTUATORI DEI FONDI CONCESSI A VALERE SUL FONDO DI ROTAZIONE PER LA SALVAGUARDIA DI VENEZIA, QUARTA FASE (L. 05/02/1992, N.139 - L. 04/10/1996, N.515)						
U 100379	FONDO DI ROTAZIONE PER LA SALVAGUARDIA DI VENEZIA, QUARTA FASE (L. 05/02/1992, N.139 - L. 04/10/1996, N.515)	1.677.401,98	0,00	0,00	0,00	0,00	1.677.401,98
E 009623	ENTRATA DA MUTUI PER INTERVENTI RIVOLTI ALLA REALIZZAZIONE DEL PROGRAMMA PER LA PREVENZIONE E LA LOTTA CONTRO L'AIDS PER LA COSTRUZIONE E RISTRUTTURAZIONE DEI REPARTI DI RICOVERO PER MALATTIE INFETTIVE E POTENZIAMENTO DEI LABORATORI DELLE DIAGNOSTICHE - ONERI A CARICO STATO (L. 05/06/1990, N.135)						
U 060075	INTERVENTI PER LA REALIZZAZIONE DEL PROGRAMMA DI PREVENZIONE E LOTTA CONTRO L'A.I.D.S., PER COSTRUZIONE E RISTRUTTURAZIONE DEI REPARTI DI RICOVERO PER MALATTIE INFETTIVE E POTENZIAMENTO DI LABORATORI E DIAGNOSTICHE (SOMMA FINANZIATA DA ASSUNZIONE DI MUTUI CON ONERI A CARICO DELLO STATO) (L. 05/06/1990, N.135)	616.006,24	0,00	0,00	0,00	0,00	616.006,24
E 009627	ENTRATA DERIVANTE DALLA CONTRAZIONE DI MUTUI PER IL FINANZIAMENTO DI INTERVENTI PER LA RISTRUTTURAZIONE EDILIZIA E L'AMMODERNAMENTO TECNOLOGICO DEL PATRIMONIO SANITARIO PUBBLICO - OPERE E TECNOLOGIE NEGLI OSPEDALI - (ART. 20, L. 11/03/1988, N.67)						
U 060067	INTERVENTI IN MATERIA DI RISTRUTTURAZIONE EDILIZIA E DI AMMODERNAMENTO TECNOLOGICO DEL PATRIMONIO SANITARIO PUBBLICO - OPERE E TECNOLOGIE NEGLI OSPEDALI (ART. 20, L. 11/03/1988, N.67)	6.273.449,62	0,00	0,00	0,00	0,00	6.273.449,62
E 009657	ENTRATA DERIVANTE DALLA CONTRAZIONE DI MUTUI PER LA REALIZZAZIONE DI ULTERIORI INTERVENTI NELLE ZONE INTERESSATE DALLE AVVERSTIA' ATMOSFERICHE DEL 1993 (D.L. 03/05/1995, N.154 - L. 30/06/1995, N.265)						
U 053059	INTERVENTI PER LA REALIZZAZIONE DI ULTERIORI OPERE NELLE ZONE COLPITE DALLE ECCEZIONALI 'AVVERSTIA' ATMOSFERICHE DEL 1993 (ART. 1, L. 30/06/1995, N.265)	193.974,50	0,00	0,00	0,00	0,00	193.974,50
E 009660	ENTRATA DERIVANTE DALLA CONTRAZIONE DI MUTUI PER IL FINANZIAMENTO DI INTERVENTI FINALIZZATI ALLA SALVAGUARDIA DI VENEZIA E DELLA SUA LAGUNA - PRIMA FASE (L. 05/02/1992, N.139)						

Elenco analitico delle risorse vincolate rappresentate nel prospetto del risultato di amministrazione presunto

Capitolo	Descrizione	Risorse vincolate all'1/1/2019 (a)	Accertamenti esercizio 2019 (b)	Impegni esercizio 2019 (c)	Fondo pluriennale vincolato dell'esercizio 2019 (d)	Cancellazione dell'accertamento o eliminazione del vincolo(+) e cancellazione degli impegni (-) (e)	Risorse vincolate 31/12/2019 (f)=(a)+(b)-(c)-(d)-(e)
VINCOLI DERIVANTI DAI TRASFERIMENTI							
U 050517	INTERVENTI PER LA SALVAGUARDIA DI VENEZIA E DELLA SUA LAGUNA - PRIMA FASE - CONTRIBUTI AGLI INVESTIMENTI (L. 05/02/1992, N.139)	5.630.298,36	0,00	0,00	0,00	0,00	5.630.298,36
E 009661	ENTRATA DERIVANTE DALLA CONTRAZIONE DI MUTUI PER IL FINANZIAMENTO DI INTERVENTI FINALIZZATI ALLA SALVAGUARDIA DI VENEZIA E DELLA SUA LAGUNA - SECONDA FASE (L. 05/02/1992, N.139 - ART. 6, D.L. 28/08/1995, N.357)						
U 050519	INTERVENTI PER LA SALVAGUARDIA DI VENEZIA E DELLA SUA LAGUNA - SECONDA FASE - CONTRIBUTI AGLI INVESTIMENTI (L. 05/02/1992, N.139)	21.947.191,74	0,00	2.884.960,00	0,00	0,00	19.062.231,74
E 009663	ENTRATA DERIVANTE DALLA CONTRAZIONE DI MUTUI A CARICO DELLO STATO PER IL FINANZIAMENTO DEGLI INTERVENTI RELATIVI AL SETTORE DEI SISTEMI DI TRASPORTO RAPIDO DI MASSA (L. 26/02/1992, N.211)						
U 045785	FINANZIAMENTO STATALE DEGLI INTERVENTI RELATIVI AL SETTORE DEI SISTEMI DI TRASPORTO RAPIDO DI MASSA - INVESTIMENTI FISSI LORDI E ACQUISTO DI TERRENI (L. 26/02/1992, N.211)	2.275.719,30	0,00	0,00	0,00	0,00	2.275.719,30
E 009666	ENTRATA DERIVANTE DALLA CONTRAZIONE DI MUTUI PER IL FINANZIAMENTO DI INTERVENTI FINALIZZATI ALLA SALVAGUARDIA DI VENEZIA E DELLA SUA LAGUNA - TERZA FASE (L. 05/02/1992, N.139 - D.L. 27/10/1995, N.444 - L. 20/12/1995, N.539 - D.L. 02/08/1996, N. 04/10/1996, N.515)						
U 050525	INTERVENTI PER LA SALVAGUARDIA DI VENEZIA E DELLA SUA LAGUNA - TERZA FASE - CONTRIBUTI AGLI INVESTIMENTI (L. 05/02/1992, N.139)	1.721.948,05	0,00	0,00	0,00	0,00	1.721.948,05
E 009667	ENTRATA DERIVANTE DALLA CONTRAZIONE DI MUTUO QUINDICENNALE CON ONERI DI AMMORTAMENTO A CARICO DELLO STATO PER IL FINANZIAMENTO DI INTERVENTI FINALIZZATI ALLA SALVAGUARDIA DI VENEZIA E DELLA SUA LAGUNA - QUARTA FASE (D.L. 02/08/1996 - L. 04/10/1996, N.515)						
U 100687	INTERVENTI PER LA SALVAGUARDIA DI VENEZIA E DELLA SUA LAGUNA - QUARTA FASE - CONTRIBUTI AGLI INVESTIMENTI (L. 04/10/1996, N.515)	1.456.933,10	0,00	0,00	0,00	0,00	1.456.933,10
E 009669	ENTRATA DERIVANTE DALLA CONTRAZIONE DI MUTUI QUINDICENNALI CON ONERI DI AMMORTAMENTO A CARICO DELLO STATO PER IL FINANZIAMENTO DI INTERVENTI FINALIZZATI ALLA SALVAGUARDIA DI VENEZIA E DELLA SUA LAGUNA - QUINTA FASE (L. 05/02/1992, N.139 - L. 02/10/1997, N.345)						
U 050529	INTERVENTI PER LA SALVAGUARDIA DI VENEZIA E DELLA SUA LAGUNA - QUINTA FASE - INVESTIMENTI FISSI LORDI E ACQUISTO DI TERRENI (L. 05/02/1992, N.139)	0,30	0,00	0,00	0,00	0,00	0,30
U 100688	INTERVENTI PER LA SALVAGUARDIA DI VENEZIA E DELLA SUA LAGUNA - QUINTA FASE - CONTRIBUTI AGLI INVESTIMENTI (L. 05/02/1992, N.139)	501.767,61	0,00	0,00	0,00	0,00	501.767,61
E 009671	ENTRATA DERIVANTE DALLA CONTRAZIONE DI MUTUI PER IL RIPIANO DEI DISAVANZI DI ESERCIZIO NEL SETTORE DEL TRASPORTO PUBBLICO LOCALE PER IL TRIENNIO 1994-1996 E PER IL MIGLIORAMENTO DEL SETTORE (ART. 2, L. 18/06/1998, N.194)						
U 045323	CONTRIBUTI PER L'ELIMINAZIONE DEI PASSAGGI A LIVELLO E L'ADEGUAMENTO DI SOTTOPASSI DI LINEE FERROVIARIE SU STRADE PROVINCIALI E COMUNALI (ART. 2, C.1, L. 18/06/1998, N.194)	60.917,18	0,00	0,00	0,00	0,00	60.917,18
E 009673	ENTRATA DERIVANTE DALLA CONTRAZIONE DI MUTUI PER IL FINANZIAMENTO DI INTERVENTI FINALIZZATI ALLA SALVAGUARDIA DI VENEZIA E DELLA SUA LAGUNA - SESTA FASE (ART. 50, L. 23/12/1998, N.448)						

Elenco analitico delle risorse vincolate rappresentate nel prospetto del risultato di amministrazione presunto

Capitolo	Descrizione	Risorse vincolate all'1/1/2019 (a)	Accertamenti esercizio 2019 (b)	Impegni esercizio 2019 (c)	Fondo pluriennale vincolato dell'esercizio 2019 (d)	Cancellazione dell'accertamento o eliminazione del vincolo(+) e cancellazione degli impegni (-) (e)	Risorse vincolate 31/12/2019 (f)=(a)+(b)-(c)-(d)-(e)
VINCOLI DERIVANTI DAI TRASFERIMENTI							
U 100294	ULTERIORI INTERVENTI PER LA SALVAGUARDIA DI VENEZIA E DELLA SUA LAGUNA DA REALIZZARE CON LE ECCELENZE DEL MUTUO CONTRATTO PER IL FINANZIAMENTO DELLA III FASE, VI E VIII FASE (L. 05/02/1992, N.139 - L. 20/12/1995, N.539 - ART. 50, L. 23/12/1998, N.448 - ART. 144, C. 1, L. 23/12/2000, N.388 - ART. 45, C. 1, L. 28/12/2001, N.448)	5.224.248,23	0,00	5.521.413,05	0,00	-297.164,82	0,00
U 100689	INTERVENTI PER LA SALVAGUARDIA DI VENEZIA E DELLA SUA LAGUNA - SESTA FASE - CONTRIBUTI AGLI INVESTIMENTI (L. 23/12/1998, N.448)	6.510.269,25	0,00	516.456,90	0,00	0,00	5.993.812,35
U 101711	FONDO REGIONALE DI ROTAZIONE PER INTERVENTI DI BONIFICA E RIPRISTINO AMBIENTALE DI SITI INQUINATI ALL'INTERNO DEL S.I.N. DI VENEZIA - PORTO MARGHERA E DEL BACINO DELLA LAGUNA DI VENEZIA (ART. 43, L.R. 06/04/2012, N.13)	20.000.000,00	0,00	0,00	0,00	297.164,82	19.702.835,18
E 009675	ENTRATA DERIVANTE DALLA CONTRAZIONE DI MUTUI PER IL FINANZIAMENTO DI INTERVENTI FINALIZZATI ALLA SALVAGUARDIA DI VENEZIA E DELLA SUA LAGUNA - SETTIMA FASE (L. 23/12/1999, N.488)						
U 100690	INTERVENTI PER LA SALVAGUARDIA DI VENEZIA E DELLA SUA LAGUNA - SETTIMA FASE - CONTRIBUTI AGLI INVESTIMENTI (L. 23/12/1999, N.488)	15.998.879,75	0,00	0,00	0,00	-2.368.975,00	18.367.854,75
U 100691	INTERVENTI PER LA SALVAGUARDIA DI VENEZIA E DELLA SUA LAGUNA - OTTAVA FASE - CONTRIBUTI AGLI INVESTIMENTI (ART. 144, C. 1, L. 23/12/2000, N.388 - ART. 45, C. 1, L. 28/12/2001, N.448)	0,30	0,00	0,00	0,00	0,00	0,30
U 103932	INTERVENTI PER LA SALVAGUARDIA DI VENEZIA E DELLA SUA LAGUNA - PROGETTO "LIFE LAGOON REFRESH" LIFE 2014-2020 - INVESTIMENTI FISSI LORDI E ACQUISTO DI TERRENI (REG.TO UE 11/12/2013, N.1293 - D.G.R. 06/12/2017, N.1989)	0,00	0,00	131.025,00	0,00	-131.025,00	0,00
E 009678	ENTRATA DERIVANTE DALLA CONTRAZIONE DI MUTUO PER IL PROSEGUIMENTO DEGLI INTERVENTI DI SUPERAMENTO DELL'EMERGENZA A SEGUITO DEGLI EVENTI ALLUVIONALI E DISSESTI IDROGEOLOGICI VERIFICATISI NEL MESE DI OTTOBRE 2000 (ORDINANZA MINISTERIALE 10/05/2001, N.3135)						
U 102699	TRASFERIMENTI AL SOGGETTO RESPONSABILE O.C.D.P.C. 262/2015 PER IL SUPERAMENTO DELL'EMERGENZA CAUSATA DAGLI EVENTI ECCEZIONALI DAL 30 GENNAIO AL 18 FEBBRAIO 2014 DI CUI ALL'O.C.D.P.C. 170/2014 - CONTRIBUTI AGLI INVESTIMENTI (D.L. 12/05/2014, N.74 - ART. II, D.L. 31/12/2014, N.192)	24.949,30	0,00	0,00	0,00	0,00	24.949,30
E 009679	ENTRATA DERIVANTE DALLA CONTRAZIONE DI MUTUO PER IL PROSEGUIMENTO DEGLI INTERVENTI DI SUPERAMENTO DELL'EMERGENZA A SEGUITO DEGLI EVENTI ALLUVIONALI E DISSESTI IDROGEOLOGICI VERIFICATISI NEL MESE DI OTTOBRE 2000 (ORDINANZA MINISTERIALE 02/07/2001, N.3141)						
U 100790	TRASFERIMENTI ALLE AMMINISTRAZIONI PUBBLICHE PER INTERVENTI DI RIPRISTINO A SEGUITO DI CALAMITÀ RICONOSCIUTE CON ORDINANZE DI PROTEZIONE CIVILE (ORDINANZA MINISTERIALE 18/12/1999, N.3027 - ORDINANZA MINISTERIALE 18/10/2000, N.3090 - ORDINANZA P.C.M. 12/08/2002, N.3237 - ORDINANZA P.C.M. 20/12/2002, N.3258 - ORDINANZA P.C.M. 28/03/2003, N.3276 - ORDINANZA P.C.M. 02/05/2006, N.3520 - ORDINANZA P.C.M. 16/01/2009, N.3734 - ORDINANZA P.C.M. 05/02/2010, N.3847 - ORDINANZA P.C.M. 13/11/2010, N.3906)	380.228,39	0,00	0,00	0,00	0,00	380.228,39
U 100791	INTERVENTI DI RIPRISTINO A SEGUITO DI CALAMITÀ RICONOSCIUTE CON ORDINANZE DI PROTEZIONE CIVILE - INVESTIMENTI FISSI LORDI E ACQUISTO DI TERRENI (ORDINANZA MINISTERIALE 18/12/1999, N.3027 - ORDINANZA MINISTERIALE 18/10/2000, N.3090 - ORDINANZA P.C.M. 12/08/2002, N.3237 - ORDINANZA P.C.M. 20/12/2002, N.3258 - ORDINANZA P.C.M. 28/03/2003, N.3276 - ORDINANZA P.C.M. 02/05/2006, N.3520 - ORDINANZA P.C.M. 16/01/2009, N.3734 - ORDINANZA P.C.M. 05/02/2010, N.3847 - ORDINANZA P.C.M. 13/11/2010, N.3906)	1.928.510,22	0,00	0,00	0,00	0,00	1.928.510,22

Elenco analitico delle risorse vincolate rappresentate nel prospetto del risultato di amministrazione presunto

Capitolo	Descrizione	Risorse vincolate all'1/1/2019 (a)	Accertamenti esercizio 2019 (b)	Impegni esercizio 2019 (c)	Fondo pluriennale vincolato dell'esercizio 2019 (d)	Cancellazione dell'accertamento o eliminazione del vincolo(+) e cancellazione degli impegni (-) (e)	Risorse vincolate 31/12/2019 (f)=(a)+(b)-(c)-(d)-(e)
VINCOLI DERIVANTI DAI TRASFERIMENTI							
E 009680	ENTRATA DERIVANTE DALLA CONTRAZIONE DI MUTUI CON ONERI DI AMMORTAMENTO A CARICO DELLO STATO PER IL FINANZIAMENTO DI INTERVENTI FINALIZZATI ALLA SALVAGUARDIA DI VENEZIA E DELLA SUA LAGUNA - OTTAVA FASE (ART. 144, C. 1, L. 23/12/2000, N. 448) - ART. 45, C. 1, L. 28/12/2001, N.448)						
U 050537	INTERVENTI PER LA SALVAGUARDIA DI VENEZIA E DELLA SUA LAGUNA - OTTAVA FASE - INVESTIMENTI FISSI LORDI E ACQUISTO DI TERRENI (ART. 144, C. 1, L. 23/12/2000, N.388 - ART. 45, C. 1, L. 28/12/2001, N.448)	7.706.595,62	0,00	0,00	0,00	0,00	7.706.595,62
U 100691	INTERVENTI PER LA SALVAGUARDIA DI VENEZIA E DELLA SUA LAGUNA - OTTAVA FASE - CONTRIBUTI AGLI INVESTIMENTI (ART. 144, C. 1, L. 23/12/2000, N.388 - ART. 45, C. 1, L. 28/12/2001, N.448)	9.730.339,22	0,00	5.663.680,00	0,00	0,00	4.066.659,22
E 100001	ASSEGNAZIONE STATALE PER L'ATTUAZIONE DI PROGRAMMI INTERREGIONALI (L. 23/12/1999, N.499 - D.M. 04/09/2001, N.51755)						
U 100470	SPESE PER LA REALIZZAZIONE DEL PROGRAMMA INTERREGIONALE "AGRICOLTURA E QUALITA' - TRACCIABILITA' DEI PRODOTTI" (L. 23/12/1999, N.499 - D.M. 23/12/2003, N.25279)	84.881,32	0,00	0,00	0,00	0,00	84.881,32
E 100007	ASSEGNAZIONE STATALE PER LA REALIZZAZIONE DEL PROGRAMMA "TETTI FOTOVOLTAICI" (D.M. 28/05/2001, N.292)						
U 100036	SPESE PER LA REALIZZAZIONE DEL PROGRAMMA "TETTI FOTOVOLTAICI" (D.M. 28/05/2001, N.292)	1.866.316,02	0,00	0,00	0,00	0,00	1.866.316,02
E 100011	RISORSE TRASFERITE DAL MAGISTRATO ALLE ACQUE DI VENEZIA PER FUNZIONI CONFERITE IN MATERIA DI DIFESA DEL SUOLO (L. 18/05/1989, N.183)						
U 100042	INTERVENTI IN MATERIA DI DIFESA DEL SUOLO GIÀ DI COMPETENZA DEL MAGISTRATO ALLE ACQUE DI VENEZIA (L. 18/05/1989, N.183)	613.697,13	0,00	0,00	0,00	0,00	613.697,13
E 100014	ASSEGNAZIONI STATALI PER IL FINANZIAMENTO DEI PROGRAMMI REGIONALI SULLA "CARBON TAX" (D.M. 21/05/2001)						
U 100048	INTERVENTI PER LA RIDUZIONE DEI CONSUMI ENERGETICI E DELLE EMISSIONI CAUSA DI EFFETTO SERRA NEI SETTORI INDUSTRIALE ED ABITATIVO - CARBON TAX - (D.M. 21/05/2001)	1.131.351,16	0,00	0,00	0,00	0,00	1.131.351,16
E 100015	PROVENTI DERIVANTI DALL'ATTIVITA' DI MOVIMENTAZIONE/DISTRIBUZIONE DI EMODERIVATI PRODOTTI IN CONVENZIONE INTERREGIONALE (D.G.R. 15/09/1998, N.3305)						
U 103406	RISORSE REGIONALI DA DESTINARE A GARANZIA DELL'EQUILIBRIO ECONOMICO FINANZIARIO DEL S.S.R. - TRASFERIMENTI CORRENTI (ART. 4, C. 3, D.L. 18/09/2001, N.347 - INTESA 23/03/2005, N.2271 - INTESA STATO-REGIONI 03/12/2009 - ART. 20, D.LGS. 23/06/2011, N.118 - L.R. 25/10/2016, N.19)	131.108,00	0,00	0,00	0,00	0,00	131.108,00
E 100018	ASSEGNAZIONE A FAVORE DELLA SEZIONE REGIONALE DELL'OSSERVATORIO DEI LAVORI PUBBLICI (INTESA 10/02/2000)						
U 100064	SPESE PER IL FUNZIONAMENTO DELLA SEZIONE REGIONALE DELL'OSSERVATORIO DEI LAVORI PUBBLICI - ACQUISTO DI BENI SERVIZI (INTESA 10/02/2000)	323.896,97	0,00	0,00	0,00	0,00	323.896,97
E 100025	ASSEGNAZIONE DI RISORSE PER OPERAZIONI DI RIEQUILIBRIO A FAVORE DELLE AREE DEL CENTRO NORD (DEL. CIPE 04/08/2000, N.84)						

Elenco analitico delle risorse vincolate rappresentate nel prospetto del risultato di amministrazione presunto

Capitolo	Descrizione	Risorse vincolate all'1/1/2019 (a)	Accertamenti esercizio 2019 (b)	Impegni esercizio 2019 (c)	Fondo pluriennale vincolato dell'esercizio 2019 (d)	Cancellazione dell'accertamento o eliminazione del vincolo(+) e cancellazione degli impegni (-) (e)	Risorse vincolate 31/12/2019 (f)=(a)+(b)-(c)-(d)-(e)
VINCOLI DERIVANTI DAI TRASFERIMENTI							
U 100112	RISERVA PER COMPENSAZIONE ZONE ESCLUSE OBIETTIVO 2 - ARREDO URBANO (DEL CIPE 04/08/2000, N.84 - DEL CIPE 21/12/2000, N.138)	146.785,39	0,00	0,00	0,00	0,00	146.785,39
U 100113	RISERVA PER COMPENSAZIONE ZONE ESCLUSE OBIETTIVO 2 - OPERE STRADALI (DEL CIPE 04/08/2000, N.84 - DEL CIPE 21/12/2000, N.138)	128.329,87	0,00	0,00	0,00	0,00	128.329,87
U 100114	RISERVA PER COMPENSAZIONE ZONE ESCLUSE OBIETTIVO 2 - CICLO DELL'ACQUA (DEL CIPE 04/08/2000, N.84 - DEL CIPE 21/12/2000, N.138)	4.458,34	0,00	0,00	0,00	0,00	4.458,34
E 100031	ASSEGNAZIONE STATALE PER LA REALIZZAZIONE DEL PROGRAMMA DI POTENZIAMENTO DELLE RETI DI MONITORAGGIO METEO-IDROPLUVIOMETRICO (D.L. 11/06/1998, N.180 - L. 03/08/1998, N.267)						
U 100084	PROGRAMMA DI POTENZIAMENTO DELLE RETI DI MONITORAGGIO METEO-IDROPLUVIOMETRICO (D.L. 11/06/1998, N.180 - ORDINANZA PROTEZIONE CIVILE 27/12/2002, N.3260 - ORDINANZA PROTEZIONE CIVILE 27/05/2003, N.3288 - D.P.C.M. 27/10/2003, N.3776 - D.P.C.M. 14/11/2003, N.4120)	74.082,08	429.750,00	429.750,00	0,00	0,00	74.082,08
E 100033	RESTITUZIONE DA PARTE DEI COMUNI DI IMPORTI NON DOVUTI (ART. 11, L. 09/12/1998, N.431)						
U 040041	TRASFERIMENTI FINANZIATI CON IL FONDO NAZIONALE PER IL SOSTEGNO ALL'ACCESSO DELLE ABITAZIONI IN LOCAZIONE (ART. 11, L. 09/12/1998, N.431 - ART. 11, C. 1, LETT. C, L.R. 05/04/2013, N.3)	2.241.492,00	1.056,05	2.241.492,00	0,00	0,00	1.056,05
E 100038	ASSEGNAZIONE STATALE A VALERE SUL FONDO REGIONALE DI PROTEZIONE CIVILE (ART. 138, C. 16, L. 23/12/2000, N.388)						
U 100097	INTERVENTI DI PROTEZIONE CIVILE A VALERE SUI TRASFERIMENTI DAL FONDO REGIONALE (ART. 138, C. 16, L. 23/12/2000, N.388)	218.672,85	0,00	40.000,00	0,00	0,00	178.672,85
U 100654	TRASFERIMENTI PER INTERVENTI DI PROTEZIONE CIVILE A VALERE SUI TRASFERIMENTI DAL FONDO REGIONALE (ART. 138, C. 16, L. 23/12/2000, N.388)	1.892.313,51	0,00	1.580.000,00	0,00	0,00	312.313,51
U 100793	AZIONI DI PROTEZIONE CIVILE A VALERE SUI TRASFERIMENTI DEL FONDO REGIONALE (ART. 138, C. 16, L. 23/12/2000, N.388)	130.798,23	0,00	0,00	0,00	0,00	130.798,23
U 100867	TRASFERIMENTI PER AZIONI IN MATERIA DI PROTEZIONE CIVILE A CARICO DEL FONDO REGIONALE DI PROTEZIONE CIVILE (ART. 138, C. 16, L. 23/12/2000, N.388)	345.528,07	0,00	0,00	0,00	0,00	345.528,07
U 100894	DOTAZIONE DEL "CENTRO FUNZIONALE MULTIRISCHI" A VALERE SUI TRASFERIMENTI DAL FONDO REGIONALE (ART. 138, C. 16, L. 23/12/2000, N.388)	534.882,40	0,00	0,00	0,00	0,00	534.882,40
E 100041	ASSEGNAZIONE STATALE PER IL PROGRAMMA NAZIONALE DI BONIFICA E RIPRISTINO AMBIENTALE RELATIVO AL SITO DI PORTO MARGHERA (D.M. 18/09/2001, N.468)						
U 100099	PROGRAMMA NAZIONALE DI BONIFICA E RIPRISTINO AMBIENTALE RELATIVO AL SITO DI PORTO MARGHERA (D.M. 18/09/2001, N.468)	1.103.685,91	0,00	0,00	0,00	0,00	1.103.685,91
E 100042	ASSEGNAZIONE STATALE PER IL PROGRAMMA NAZIONALE DI BONIFICA E RIPRISTINO AMBIENTALE RELATIVO AI SITI DI MARDIMAGO E CEREGNANO (RO) (D.M. 18/09/2001, N.468)						

Elenco analitico delle risorse vincolate rappresentate nel prospetto del risultato di amministrazione presunto

Capitolo	Descrizione	Risorse vincolate all'1/1/2019 (a)	Accertamenti esercizio 2019 (b)	Impegni esercizio 2019 (c)	Fondo pluriennale vincolato dell'esercizio 2019 (d)	Cancellazione dell'accertamento o eliminazione del vincolo(+) e cancellazione degli impegni (-) (e)	Risorse vincolate 31/12/2019 (f)=(a)+(b)-(c)-(d)-(e)
VINCOLI DERIVANTI DAI TRASFERIMENTI							
U 100100	PROGRAMMA NAZIONALE DI BONIFICA E RIPRISTINO AMBIENTALE RELATIVO AI SITI DI MARDIMAGO E CEREGNANO (ROVIGO) (D.M. 18/09/2001, N.468)	63.785,03	0,00	0,00	0,00	0,00	63.785,03
E 100045	ASSEGNAZIONE DEL FONDO DI SOLIDARIETÀ IN AGRICOLTURA PER LE OPERE DI BONIFICA (L. 14/02/1992, N.185 - ART. 5, C. 6, D.LGS. 29/03/2004, N.102)						
U 010031	CONTRIBUTI PER IL RIPRISTINO DI OPERE PUBBLICHE DI BONIFICA E BONIFICA MONTANA DANNEGGIATE DA AVVERSITA' ATMOSFERICHE O DA CALAMITA' NATURALI (ART. 1, C. 3, LETT. B, L. 15/01/1981, N.590 - ART. 5, C. 6, D.LGS. 29/03/2004, N.102)	242.048,67	0,00	0,00	0,00	0,00	242.048,67
E 100060	ASSEGNAZIONE STATALE PER IL CONSOLIDAMENTO DELLA RETE DEI NUCLEI "CONTI PUBBLICI TERRITORIALI" (DEL CIPE 03/03/2002, N.36 - DEL CIPE 19/12/2003, N.134 - DEL CIPE 22/03/2006, N.6 - DEL CIPE 21/02/2008, N.19 - DEL CIPE 10/07/2017, N.48)						
U 102292	SPESE PER IL CONSOLIDAMENTO DELLA RETE DEI NUCLEI "CONTI PUBBLICI TERRITORIALI" - ACQUISTO DI BENI E SERVIZI (DEL CIPE 03/03/2002, N.36 - DEL CIPE 19/12/2003, N.134 - DEL CIPE 22/03/2006, N.1 - DEL CIPE 22/03/2006, N.6 - DEL CIPE 21/02/2008, N.19 - DEL CIPE 10/07/2017, N.48)	99.576,09	0,00	0,00	0,00	0,00	99.576,09
U 103657	SPESE PER IL CONSOLIDAMENTO DELLA RETE DEI NUCLEI "CONTI PUBBLICI TERRITORIALI" - INVESTIMENTI FISSI LORDI E ACQUISTO DI TERRENI (DEL CIPE 03/03/2002, N.36 - DEL CIPE 22/03/2006, N.1 - DEL CIPE 21/02/2008, N.19 - DEL CIPE 10/07/2017, N.48)	12.787,02	0,00	0,00	0,00	0,00	12.787,02
U 103792	SPESE PER IL CONSOLIDAMENTO DELLA RETE DEI NUCLEI "CONTI PUBBLICI TERRITORIALI" - TRASFERIMENTI CORRENTI (DEL CIPE 03/03/2002, N.36 - DEL CIPE 22/03/2006, N.1 - DEL CIPE 21/02/2008, N.19 - DEL CIPE 10/07/2017, N.48)	1.160.710,83	0,00	0,00	0,00	0,00	1.160.710,83
E 100061	ASSEGNAZIONE STATALE PER LA REALIZZAZIONE DI STRUTTURE SANITARIE PER L'ATTIVITÀ LIBERO-PROFESSIONALE INTRAMURARIA (ART. 1, D.LGS. 28/07/2000, N.254)						
U 100167	PROGRAMMA DI REALIZZAZIONE DI STRUTTURE SANITARIE PER L'ATTIVITÀ LIBERO-PROFESSIONALE INTRAMURARIA (ART. 1, D.LGS. 28/07/2000, N.254)	36.623,02	0,00	0,00	0,00	0,00	36.623,02
E 100062	ASSEGNAZIONE STATALE PER L'ATTIVAZIONE DEI FINANZIAMENTI PREVISTI DAL "PROGRAMMA NAZIONALE DI BONIFICA E RIPRISTINO AMBIENTALE" RELATIVO AL SITO DI PORTO MARGHERA (D.M. 18/09/2001, N.468)						
U 100372	INTERESSI PASSIVI SU MUTUI PER L'ATTIVAZIONE DEI FINANZIAMENTI PREVISTI DAL PROGRAMMA NAZIONALE DI BONIFICA E RIPRISTINO AMBIENTALE RELATIVO AL SITO DI PORTO MARGHERA (D.M. 18/09/2001, N.468)	0,00	554.678,79	554.678,79	0,00	0,00	0,00
U 100373	QUOTA CAPITALE SU MUTUI PER L'ATTIVAZIONE DEI FINANZIAMENTI PREVISTI DAL PROGRAMMA NAZIONALE DI BONIFICA E RIPRISTINO AMBIENTALE RELATIVO AL SITO DI PORTO MARGHERA (D.M. 18/09/2001, N.468)	0,00	2.337.479,84	2.337.479,84	0,00	0,00	0,00
E 100063	ASSEGNAZIONE STATALE PER L'ATTIVAZIONE DEI FINANZIAMENTI PREVISTI DAL "PROGRAMMA NAZIONALE DI BONIFICA E RIPRISTINO AMBIENTALE" RELATIVO AI SITI DI MARDIMAGO E CEREGNANO (RO) (D.M. 18/09/2001, N.468)						
U 100374	INTERESSI PASSIVI SU MUTUI PER IL FINANZIAMENTO PREVISTO DAL PROGRAMMA NAZIONALE DI BONIFICA E RIPRISTINO AMBIENTALE RELATIVO AI SITI DI MARDIMAGO E CEREGNANO (D.M. 18/09/2001, N.468)	0,00	9.904,98	9.904,98	0,00	0,00	0,00
U 100375	QUOTA CAPITALE SU MUTUI PER IL FINANZIAMENTO PREVISTO DAL PROGRAMMA NAZIONALE DI BONIFICA E RIPRISTINO AMBIENTALE RELATIVO AI SITI DI MARDIMAGO E CEREGNANO (D.M. 18/09/2001, N.468)	0,00	41.740,72	41.740,72	0,00	0,00	0,00

Elenco analitico delle risorse vincolate rappresentate nel prospetto del risultato di amministrazione presunto

Capitolo	Descrizione	Risorse vincolate all'1/1/2019 (a)	Accertamenti esercizio 2019 (b)	Impegni esercizio 2019 (c)	Fondo pluriennale vincolato dell'esercizio 2019 (d)	Cancellazione dell'accertamento o eliminazione del vincolo(+) e cancellazione degli impegni (-) (e)	Risorse vincolate 31/12/2019 (f)=(a)+(b)-(c)-(d)-(e)
VINCOLI DERIVANTI DAI TRASFERIMENTI							
E 100065	ASSEGNAZIONE STATALE PER L'ATTUAZIONE DI FINANZIAMENTI FINALIZZATI ALLA REALIZZAZIONE DELLA SUPERSTRADA PEDEMONTEANA VENETA (ART. 50, L. 23/12/1998, N.448 - D.M. INFRASTRUTTURE E TRASPORTI 20/09/2002, N.3720)						
U 100176	FINANZIAMENTI FINALIZZATI ALLA REALIZZAZIONE DELLA SUPERSTRADA PEDEMONTEANA VENETA (ART. 50, L. 23/12/1998, N.448 - D.M. INFRASTRUTTURE E TRASPORTI 20/09/2002, N.3720)	3.946.769,50	0,00	0,00	3.946.769,50	0,00	0,00
E 100085	ASSEGNAZIONE DEL FONDO NAZIONALE PER LE ATTIVITA' DELLE CONSIGLIERE E DEI CONSIGLIERI DI PARITA' (ART. 9, D.LGS. 23/05/2000, N.196)						
U 100243	SPESE PER L'ISTITUZIONE ED IL FUNZIONAMENTO DELL'UFFICIO REGIONALE DELLA/DEL CONSIGLIERA/E DI PARITA' (D.LGS. 23/05/2000, N.196)	721,11	0,00	0,00	0,00	0,00	721,11
E 100089	ASSEGNAZIONE STATALE DEL FONDO NAZIONALE PER GLI ASILI NIDO (ART. 70, L. 28/12/2001, N.448)						
U 100235	FONDO NAZIONALE PER GLI ASILI NIDO - INTERVENTI PER LO SVILUPPO DEGLI ASILI NIDO E DEI NIDI AZIENDALI (ART. 70, L. 28/12/2001, N.448)	5.372.777,36	0,00	5.072.777,36	0,00	0,00	300.000,00
E 100090	ENTRATE DA REVOCA DI CONTRIBUTI CONCESSI PER INTERVENTI STRUTTURALI A SOSTEGNO DELL'IMPREDITORIA FEMMINILE (L. 25/02/1992, N.215)						
U 023009	INTERVENTI DI PROMOZIONE DELL'IMPREDITORIA FEMMINILE (L. 25/02/1992, N.215 - D.P.R. 28/07/2000, N.314)	75.160,53	0,00	0,00	0,00	0,00	75.160,53
E 100091	ASSEGNAZIONE STATALE PER LA TUTELA DELLE MINORANZE LINGUISTICHE STORICHE (L. 15/12/1999, N.482)						
U 100233	SPESE PER LA REALIZZAZIONE DI PROGETTI A TUTELA DELLE MINORANZE LINGUISTICHE STORICHE (L. 15/12/1999, N.482)	61.282,81	0,00	0,00	0,00	0,00	61.282,81
E 100097	ASSEGNAZIONE DEL FONDO NAZIONALE PER IL SERVIZIO CIVILE (ART. 4, D.LGS. 05/04/2002, N.77)						
U 100244	FONDO NAZIONALE PER IL SERVIZIO CIVILE - ATTIVITÀ DI INFORMAZIONE E FORMAZIONE (ART. 4, C. 2, D.LGS. 05/04/2002, N.77)	290.751,37	0,00	0,00	0,00	0,00	290.751,37
U 100993	FONDO NAZIONALE PER IL SERVIZIO CIVILE - SPESE DI FUNZIONAMENTO (ART. 4, C. 2, LETT. A, D.LGS. 05/04/2002, N.77)	530.369,28	0,00	50.000,00	0,00	0,00	480.369,28
E 100099	ASSEGNAZIONE STATALE PER LA REALIZZAZIONE DEI PROGETTI PREVISTI DALL'INIZIATIVA "VENETO NANOTECH" (DEL CIPE 03/03/2002, N.36)						
U 100344	FONDO PER GLI INTERVENTI PREVISTI DALLE INTESE ISTITUZIONALI DI PROGRAMMA (DEL CIPE 09/05/2003, N.17 - DEL CIPE 22/03/2006, N.3 - DEL CIPE 23/03/2012, N.41)	46.647,21	0,00	0,00	0,00	0,00	46.647,21
E 100113	ENTRATA DERIVANTE DALLA CONTRAZIONE DI MUTUI PER FINANZIARE INTERVENTI URGENTI NEL TERRITORIO COLPITO DA CALAMITÀ NATURALI - 1° LIMITE (ORDINANZA P.C.M. 28/03/2003, N.3277)						

Elenco analitico delle risorse vincolate rappresentate nel prospetto del risultato di amministrazione presunto

Capitolo	Descrizione	Risorse vincolate all'1/1/2019 (a)	Accertamenti esercizio 2019 (b)	Impegni esercizio 2019 (c)	Fondo pluriennale vincolato dell'esercizio 2019 (d)	Cancellazione dell'accertamento o eliminazione del vincolo(+/-) e cancellazione degli impegni (-) (e)	Risorse vincolate 31/12/2019 (f)=(a)+(b)-(c)-(d)-(e)
VINCOLI DERIVANTI DAI TRASFERIMENTI							
U 102699	TRASFERIMENTI AL SOGGETTO RESPONSABILE O.C.D.P.C. 262/2015 PER IL SUPERAMENTO DELL'EMERGENZA CAUSATA DAGLI EVENTI ECCEZIONALI DAL 30 GENNAIO AL 18 FEBBRAIO 2014 DI CUI ALL'O.C.D.P.C. 170/2014 - CONTRIBUTI AGLI INVESTIMENTI (D.L. 12/05/2014, N.74 - ART. 11, D.L. 31/12/2014, N.192)	7.913,94	0,00	0,00	0,00	0,00	7.913,94
E 100118	ASSEGNAZIONE STATALE DI FINANZIAMENTI FINALIZZATI ALLA ATTUAZIONE DEL "PIANO NAZIONALE DELLA SICUREZZA STRADALE" (ART. 32, L. 17/05/1999, N.144 - D.M. INFRASTRUTTURE E TRASPORTI 12/12/2002, N.3482)						
U 100281	ATTUAZIONE DEL PIANO NAZIONALE DELLA SICUREZZA STRADALE (ART. 32, L. 17/05/1999, N.144 - D.M. INFRASTRUTTURE E TRASPORTI 12/12/2002, N.3482)	22.797,20	1.850.864,94	1.849.236,68	0,00	0,00	24.425,46
E 100119	ASSEGNAZIONE STATALE A VALERE SUL "FONDO NAZIONALE PER IL SOSTEGNO ALLA PROGETTAZIONE NELLE OPERE PUBBLICHE DELLE REGIONI E DEGLI ENTI LOCALI" (ART. 54, L. 28/12/2001, N.448 - D.M. ECONOMIA E FINANZE 03/04/2003)						
U 100282	SPESE PER LA PROGETTAZIONE DELLA "VIABILITÀ DI CARATTERE STRATEGICO NELL'AREA CENTRALE DEL VENETO: S.S.245 TRATTO TREBASELLEGGHE-CASTELFRANCO VENETO E S.S.10 ESTE (PADOVA)-LEGNAGO (VERONA)" (ART. 54, L. 28/12/2001, N.448 - D.M. ECONOMIA E FINANZE 03/04/2003)	1.365.077,44	0,00	1.365.077,44	0,00	0,00	0,00
E 100127	ASSEGNAZIONE STATALE PER IL FINANZIAMENTO DI INTERVENTI URGENTI DIRETTI A FRONTEGGIARE I DANNI CONSEGUENTI AGLI EVENTI ATMOSFERICI VERIFICATISI NEL SECONDO SEMESTRE 2002 (ORDINANZA P.C.M. 28/03/2003, N.3276)						
U 100790	TRASFERIMENTI ALLE AMMINISTRAZIONI PUBBLICHE PER INTERVENTI DI RIPRISTINO A SEGUITO DI CALAMITÀ RICONOSCIUTE CON ORDINANZE DI PROTEZIONE CIVILE (ORDINANZA MINISTERIALE 18/12/1999, N.3027 - ORDINANZA MINISTERIALE 18/10/2000, N.3090 - ORDINANZA P.C.M. 12/08/2002, N.3237 - ORDINANZA P.C.M. 20/12/2002, N.3258 - ORDINANZA P.C.M. 28/03/2003, N.3276 - ORDINANZA P.C.M. 02/05/2006, N.3520 - ORDINANZA P.C.M. 16/01/2009, N.3734 - ORDINANZA P.C.M. 05/02/2010, N.3847 - ORDINANZA P.C.M. 13/11/2010, N.3906)	126.269,05	0,00	0,00	0,00	0,00	126.269,05
U 100791	INTERVENTI DI RIPRISTINO A SEGUITO DI CALAMITÀ RICONOSCIUTE CON ORDINANZE DI PROTEZIONE CIVILE - INVESTIMENTI FISSI LORDI E ACQUISTO DI TERRENI (ORDINANZA MINISTERIALE 18/12/1999, N.3027 - ORDINANZA MINISTERIALE 18/10/2000, N.3090 - ORDINANZA P.C.M. 12/08/2002, N.3237 - ORDINANZA P.C.M. 20/12/2002, N.3258 - ORDINANZA P.C.M. 28/03/2003, N.3276 - ORDINANZA P.C.M. 02/05/2006, N.3520 - ORDINANZA P.C.M. 16/01/2009, N.3734 - ORDINANZA P.C.M. 05/02/2010, N.3847 - ORDINANZA P.C.M. 13/11/2010, N.3906)	1.535.594,04	0,00	0,00	0,00	0,00	1.535.594,04
E 100142	ASSEGNAZIONE STATALE A TITOLO DI CONCORSO NELL'AMMORTAMENTO DEI MUTUI PER IL FINANZIAMENTO DELL'I.I.P. GOVERNO-REGIONE VENETO "APO2" (N°LIMITE) (D.M. AMBIENTE E TUTELA DEL TERRITORIO 26/09/2002, N.1324)						
U 100202	TRASFERIMENTI ALLE AMMINISTRAZIONI PUBBLICHE PER L'ATTUAZIONE DELL'INTESA ISTITUZIONALE DI PROGRAMMA 9/5/2001 - APQ 2 TUTELA DELLE ACQUE E GESTIONE INTEGRATA DELLE RISORSE IDRICHE (INTESA ISTITUZIONALE DI PROGRAMMA 09/05/2001)	4.781.502,05	0,00	2.720.625,45	0,00	0,00	2.060.876,60
E 100145	ENTRATA DERIVANTE DALLA CONTRAZIONE DI MUTUI PER IL FINANZIAMENTO DEL PROGRAMMA "CONTRATTO DI QUARTIERE II" (D.M. INFRASTRUTTURE E TRASPORTI 27/12/2001 - D.M. INFRASTRUTTURE E TRASPORTI 30/12/2002)						
U 100319	INTERVENTI PER LA REALIZZAZIONE DEL PROGETTO "CONTRATTI DI QUARTIERE II" - QUOTA FINANZIATA CON MUTUO (D.M. INFRASTRUTTURE E TRASPORTI 27/12/2001 - D.M. INFRASTRUTTURE E TRASPORTI 30/12/2002)	2.680.876,15	0,00	0,00	0,00	0,00	2.680.876,15

Elenco analitico delle risorse vincolate rappresentate nel prospetto del risultato di amministrazione presunto

Capitolo	Descrizione	Risorse vincolate all'1/1/2019 (a)	Accertamenti esercizio 2019 (b)	Impegni esercizio 2019 (c)	Fondo pluriennale vincolato dell'esercizio 2019 (d)	Cancellazione dell'accertamento o eliminazione del vincolo (+) e cancellazione degli impegni (-) (e)	Risorse vincolate 31/12/2019 (f)=(a)+(b)-(c)-(d)-(e)
VINCOLI DERIVANTI DAI TRASFERIMENTI							
E 100146	ASSEGNAZIONE STATALE PER IL FINANZIAMENTO DEL PROGRAMMA "CONTRATTI DI QUARTIERE II" (D.M. INFRASTRUTTURE E TRASPORTI 27/12/2001 - D.M. INFRASTRUTTURE E TRASPORTI 30/12/2002)						
U 100320	INTERVENTI PER LA REALIZZAZIONE DEL PROGRAMMA "CONTRATTI DI QUARTIERE II" (D.M. INFRASTRUTTURE E TRASPORTI 27/12/2001 - D.M. INFRASTRUTTURE E TRASPORTI 30/12/2002)	4.117.037,07	0,00	0,00	0,00	0,00	4.117.037,07
E 100148	ENTRATA DERIVANTE DALLA CONTRAZIONE DI MUTUI PER IL FINANZIAMENTO DEGLI INTERVENTI PER LA REALIZZAZIONE DEL "SISTEMA IDROVIARIO PADANO-VENETO" (ART. 11, L. 30/11/1998, N.413 - D.M. INFRASTRUTTURE E TRASPORTI 20/12/2002, N.240/D1 - D.M. INFRASTRUTTURE E TRASPORTI 30/12/2002, N.239/D1)						
U 100324	INTERVENTI PER LA REALIZZAZIONE DEL "SISTEMA IDROVIARIO PADANO-VENETO" (ART. 11, L. 30/11/1998, N.413 - D.M. INFRASTRUTTURE E TRASPORTI 20/12/2002, N.240/D1 - D.M. INFRASTRUTTURE E TRASPORTI 30/12/2002, N.239/D1)	629.547,18	0,00	0,00	0,00	0,00	629.547,18
E 100154	ASSEGNAZIONE STATALE A FAVORE DEGLI INTERVENTI PREVISTI DALLE INTESE ISTITUZIONALI DI PROGRAMMA (INTESA ISTITUZIONALE DI PROGRAMMA 09/05/2001 - DEL. CIPE 09/05/2003, N.17 - DEL. CIPE 29/09/2004, N.19 - DEL. CIPE 29/09/2004, N.20 - DEL. CIPE 27/05/2005, N.35 - DEL. CIPE 22/03/2006, N.3 - DEL. CIPE 23/03/2012, N.41)						
U 100080	TRASFERIMENTI ALLE AMMINISTRAZIONI PUBBLICHE PER L'ATTUAZIONE DELL'INTESA ISTITUZIONALE DI PROGRAMMA 9/5/2001 - APQ.1 INTERVENTI DI COMPLETAMENTO FUNZIONALE DELLA RETE STRADALE (DEL. CIPE 06/08/1999, N.142 - DEL. CIPE 04/08/2000, N.84 - DEL. CIPE 21/12/2000, N.138 - DEL. CIPE 03/03/2002, N.36 - DEL. CIPE 09/05/2003, N.17 - DEL. CIPE 29/09/2004, N.19 - DEL. CIPE 29/09/2004, N.20 - DEL. CIPE 27/05/2005, N.35)	82.747,40	0,00	0,00	0,00	0,00	82.747,40
U 100344	FONDO PER GLI INTERVENTI PREVISTI DALLE INTESE ISTITUZIONALI DI PROGRAMMA (DEL. CIPE 09/05/2003, N.17 - DEL. CIPE 22/03/2006, N.3 - DEL. CIPE 23/03/2012, N.41)	1.086.064,32	0,00	0,00	0,00	0,00	1.086.064,32
U 100458	INTESA ISTITUZIONALE DI PROGRAMMA 9/5/2001 - APQ.7 SOCIETA' DELL'INFORMAZIONE (STAZIONE APPALTANTE) (DEL. CIPE 09/05/2003, N.17 - DEL. CIPE 29/09/2004, N.20 - DEL. CIPE 27/05/2005, N.35)	11.647,20	1.645.940,30	1.645.940,30	0,00	0,00	11.647,20
U 100653	INTESA ISTITUZIONALE DI PROGRAMMA 9/5/2001 - APQ.3 DIFESA DEL SUOLO E DIFESA DELLA COSTA (DEL. CIPE 29/09/2004, N.20 - DEL. CIPE 27/05/2005, N.35 - DEL. CIPE 22/03/2006, N.3)	4.038.725,04	0,00	0,00	0,00	0,00	4.038.725,04
U 100798	INTESA ISTITUZIONALE DI PROGRAMMA 9/5/2001 - APQ.1 COMPLETAMENTO FUNZIONALE DELLA RETE STRADALE (DEL. CIPE 29/09/2004, N.19 - DEL. CIPE 29/09/2004, N.20 - DEL. CIPE 27/05/2005, N.35)	302.008,22	0,00	0,00	0,00	0,00	302.008,22
U 100880	TRASFERIMENTI ALLE AMMINISTRAZIONI PUBBLICHE PER L'ATTUAZIONE DELL'INTESA ISTITUZIONALE DI PROGRAMMA 9/5/2001 - APQ.4 SVILUPPO LOCALE: INCENTIVAZIONE TURISTICA ANCHE MEDIANTE INTERVENTI A FAVORE DELLA VIABILITA' (DEL. CIPE 27/05/2005, N.35)	285.982,02	0,00	0,00	0,00	0,00	285.982,02
U 102549	INTESA ISTITUZIONALE DI PROGRAMMA 9/5/2001 - APQ.7 SOCIETA' DELL'INFORMAZIONE - ACQUISTO DI BENI E SERVIZI (DEL. CIPE 09/05/2003, N.17 - DEL. CIPE 29/09/2004, N.20 - DEL. CIPE 27/05/2005, N.35)	271,37	0,00	0,00	0,00	0,00	271,37
U 103466	PROGRAMMAZIONE FSC 2000-2006 - RIPROGRAMMAZIONE ECONOMIE - APQ DIFESA DEL SUOLO E DIFESA DELLA COSTA - INVESTIMENTI FISSI LORDI E ACQUISTO DI TERRENI (DEL. CIPE 06/08/1999, N.142 - DEL. CIPE 04/08/2000, N.84 - DEL. CIPE 21/12/2000, N.138 - DEL. CIPE 03/03/2002, N.36 - DEL. CIPE 09/05/2003, N.17 - DEL. CIPE 29/09/2004, N.19 - DEL. CIPE 29/09/2004, N.20 - DEL. CIPE 27/05/2005, N.35 - DEL. CIPE 22/03/2006, N.3 - DEL. CIPE 23/03/2012, N.41)	242.124,20	0,00	0,00	0,00	0,00	242.124,20
E 100159	ASSEGNAZIONE STATALE PER L'ESERCIZIO DELLE FUNZIONI DELEGATE DALL'AUTORITA' PER LE GARANZIE NELLE COMUNICAZIONI (ART. 1, C. 13, L. 31/07/1997, N.249)						
U 100354	SPESE PER L'ESERCIZIO DELLE FUNZIONI DELEGATE DALL'AUTORITA' PER LE GARANZIE NELLE COMUNICAZIONI (ART. 1, C. 13, L. 31/07/1997, N.249)	132.615,83	183.530,62	183.530,62	0,00	0,00	132.615,83

Elenco analitico delle risorse vincolate rappresentate nel prospetto del risultato di amministrazione presunto

Capitolo	Descrizione	Risorse vincolate all'1/1/2019 (a)	Accertamenti esercizio 2019 (b)	Impegni esercizio 2019 (c)	Fondo pluriennale vincolato dell'esercizio 2019 (d)	Cancellazione dell'accertamento o eliminazione del vincolo(+) e cancellazione degli impegni (-) (e)	Risorse vincolate 31/12/2019 (f)=(a)+(b)-(c)-(d)-(e)
VINCOLI DERIVANTI DAI TRASFERIMENTI							
E 100162	ASSEGNAZIONE STATALE PER LA REALIZZAZIONE DI AZIONI E INTERVENTI DI RICERCA E SVILUPPO (DEL CIPE 09/05/2003, N.17 - DEL CIPE 29/09/2004, N.20)						
U 100358	REALIZZAZIONE DI AZIONI E INTERVENTI DI RICERCA E SVILUPPO (DEL CIPE 09/05/2003, N.17 - DEL CIPE 29/09/2004, N.20 - DEL CIPE 27/05/2005, N.35 - DEL CIPE 22/03/2006, N.3)	3.650.000,00	0,00	0,00	0,00	0,00	3.650.000,00
E 100167	ASSEGNAZIONE STATALE A TITOLO DI CONCORSO NELL'AMMORTAMENTO DEI MUTUI PER IL FINANZIAMENTO DELL'I.I.P. GOVERNO-REGIONE VENETO "APQ2" (IPLIMITO) (D.M. AMBIENTE E TUTELA DEL TERRITORIO 13/02/2003, N.1631)						
U 100202	TRASFERIMENTI ALLE AMMINISTRAZIONI PUBBLICHE PER L'ATTUAZIONE DELL'INTESA ISTITUZIONALE DI PROGRAMMA 9/5/2001 - APQ 2 TUTELA DELLE ACQUE E GESTIONE INTEGRATA DELLE RISORSE IDRICHE (INTESA ISTITUZIONALE DI PROGRAMMA 09/05/2001)	4.409.736,08	0,00	2.182.190,05	0,00	0,00	2.227.546,03
E 100170	ENTRATA DERIVANTE DALLA CONTRAZIONE DEI MUTUI PER L'ATTIVAZIONE DEI FINANZIAMENTI PREVISTI DAL PROGRAMMA NAZIONALE DI BONIFICA E RISPRISTINO AMBIENTALE RELATIVO AL SITO DI PORTO MARGHERA (D.M. 18/09/2001, N.468)						
U 100169	PROGRAMMA NAZIONALE DI BONIFICA E RIPRISTINO AMBIENTALE RELATIVO AL SITO DI PORTO MARGHERA - QUOTA MUTUO (D.M. 18/09/2001, N.468)	10.285.931,35	0,00	0,00	0,00	0,00	10.285.931,35
E 100171	ENTRATE DERIVANTE DALLA CONTRAZIONE DEI MUTUI PER L'ATTIVAZIONE DEI FINANZIAMENTI PREVISTI DAL PROGRAMMA NAZIONALE DI BONIFICA E RISPRISTINO AMBIENTALE RELATIVO AI SITI DI MARDIMAGO E CEREGNANO (D.M. 18/09/2001, N.468)						
U 100100	PROGRAMMA NAZIONALE DI BONIFICA E RIPRISTINO AMBIENTALE RELATIVO AI SITI DI MARDIMAGO E CEREGNANO (ROVIGO) (D.M. 18/09/2001, N.468)	38.209,39	0,00	0,00	0,00	0,00	38.209,39
E 100172	ENTRATA DERIVANTE DALLA CONTRAZIONE DI MUTUI PER IL FINANZIAMENTO DEGLI INTERVENTI URGENTI NEI TERRITORI COLPITI DA CALAMITA' NATURALI (ORDINANZA P.C.M. 12/09/2003, N.3311 - ORDINANZA P.C.M. 10/10/2003, N.3317)						
U 100791	INTERVENTI DI RIPRISTINO A SEGUITO DI CALAMITA' RICONOSCIUTE CON ORDINANZE DI PROTEZIONE CIVILE - INVESTIMENTI FISSI LORDI E ACQUISTO DI TERRENI (ORDINANZA MINISTERIALE 18/12/1999, N.3027 - ORDINANZA MINISTERIALE 18/10/2000, N.3090 - ORDINANZA P.C.M. 12/08/2002, N.3237 - ORDINANZA P.C.M. 20/12/2002, N.3258 - ORDINANZA P.C.M. 28/03/2003, N.3276 - ORDINANZA P.C.M. 02/05/2006, N.3520 - ORDINANZA P.C.M. 16/01/2009, N.3734 - ORDINANZA P.C.M. 05/02/2010, N.3847 - ORDINANZA P.C.M. 13/11/2010, N.3906)	47.954,45	0,00	0,00	0,00	0,00	47.954,45
E 100175	ASSEGNAZIONE STATALE PER LA REALIZZAZIONE DELLA MAPPATURA DELLE ZONE INTERESSATE DALLA PRESENZA DI AMIANTO (ART. 20, L. 23/03/2001, N.93 - D.M. AMBIENTE E TUTELA DEL TERRITORIO 18/03/2003, N.101)						
U 100386	SPESE PER LA REALIZZAZIONE DELLA MAPPATURA DELLE ZONE INTERESSATE DALLA PRESENZA DI AMIANTO (ART. 20, L. 23/03/2001, N.93 - D.M. AMBIENTE E TUTELA DEL TERRITORIO 18/03/2003, N.101)	480,10	0,00	0,00	0,00	0,00	480,10
E 100178	ASSEGNAZIONE STATALE PER LA REALIZZAZIONE DEL PROGRAMMA SOLARE TERMICO (D.M. AMBIENTE E TUTELA DEL TERRITORIO 24/07/2002)						
U 100396	SPESE PER LA REALIZZAZIONE DEL PROGRAMMA SOLARE TERMICO (D.M. AMBIENTE E TUTELA DEL TERRITORIO 24/07/2002)	996.478,01	0,00	0,00	0,00	0,00	996.478,01

Elenco analitico delle risorse vincolate rappresentate nel prospetto del risultato di amministrazione presunto

Capitolo	Descrizione	Risorse vincolate all'1/1/2019 (a)	Accertamenti esercizio 2019 (b)	Impegni esercizio 2019 (c)	Fondo pluriennale vincolato dell'esercizio 2019 (d)	Cancellazione dell'accertamento o eliminazione del vincolo(+) e cancellazione degli impegni (-) (e)	Risorse vincolate 31/12/2019 (f)=(a)+(b)-(c)-(d)-(e)
VINCOLI DERIVANTI DAI TRASFERIMENTI							
E 100186	ASSEGNAZIONE STATALE PER AZIONI DI ASSISTENZA TECNICA (DEL. CIPE 09/05/2003, N.17)						
U 100462	INTESA ISTITUZIONALE DI PROGRAMMA DEL 09/05/2001 - AZIONI DI ASSISTENZA TECNICA (DEL. CIPE 09/05/2003, N.17)	118.954,64	0,00	0,00	0,00	0,00	118.954,64
E 100187	ASSEGNAZIONE STATALE PER INTERVENTI PREVISTI DA INTESA ISTITUZIONALE DI PROGRAMMA NEL CAMPO DELLA SOCIETA' DELL'INFORMAZIONE (INTESA ISTITUZIONALE DI PROGRAMMA 09/05/2001 - DEL. CIPE 09/05/2003, N.17 - DEL. CIPE 29/09/2004, N.19 - DEL. CIPE 29/09/2004, N.20 - DEL. CIPE 27/05/2005, N.35 - DEL. CIPE 22/03/2006, N.3)						
U 100344	FONDO PER GLI INTERVENTI PREVISTI DALLE INTESA ISTITUZIONALI DI PROGRAMMA (DEL. CIPE 09/05/2003, N.17 - DEL. CIPE 22/03/2006, N.3 - DEL. CIPE 23/03/2012, N.41)	59.725,97	0,00	0,00	0,00	0,00	59.725,97
U 100458	INTESA ISTITUZIONALE DI PROGRAMMA 9/5/2001 - APQ.7 SOCIETA' DELL'INFORMAZIONE (STAZIONE APPALTANTE) (DEL. CIPE 09/05/2003, N.17 - DEL. CIPE 29/09/2004, N.20 - DEL. CIPE 27/05/2005, N.35)	181,39	0,00	0,00	0,00	0,00	181,39
E 100188	ENTRATA DERIVANTE DALLA CONTRAZIONE DEL MUTUO PER INTERVENTI URGENTI NEI TERRITORI COLPITI DA CALAMITA' NATURALI (ORDINANZA P.C.M. 12/09/2003, N.3311 - ORDINANZA P.C.M. 10/10/2003, N.3317)						
U 100791	INTERVENTI DI RIPRISTINO A SEGUITO DI CALAMITA' RICONOSCIUTE CON ORDINANZE DI PROTEZIONE CIVILE - INVESTIMENTI FISSI LORDI E ACQUISTO DI TERRENI (ORDINANZA MINISTERIALE 18/12/1999, N.3027 - ORDINANZA MINISTERIALE 18/10/2000, N.3090 - ORDINANZA P.C.M. 12/08/2002, N.3237 - ORDINANZA P.C.M. 20/12/2002, N.3258 - ORDINANZA P.C.M. 28/03/2003, N.3276 - ORDINANZA P.C.M. 02/05/2006, N.3520 - ORDINANZA P.C.M. 16/01/2009, N.3734 - ORDINANZA P.C.M. 05/02/2010, N.3847 - ORDINANZA P.C.M. 13/11/2010, N.3906)	86.708,80	0,00	0,00	0,00	0,00	86.708,80
E 100189	ASSEGNAZIONE STATALE PER IL COFINANZIAMENTO DEGLI INTERVENTI A FAVORE DEI CONSUMATORI (ART. 148, C. 1, L. 23/12/2000, N.388 - D.M. ATTIVITA' PRODUTTIVE 17/11/2003, N.26765218)						
U 100695	COFINANZIAMENTO STATALE DELLE ATTIVITA' A FAVORE DEI CONSUMATORI - ACQUISTO DI BENI E SERVIZI (ART. 148, C. 1, L. 23/12/2000, N.388 - D.M. ATTIVITA' PRODUTTIVE 17/11/2003, N.26765218)	0,40	0,00	0,00	0,00	0,00	0,40
E 100190	ASSEGNAZIONE STATALE PER IL FINANZIAMENTO DI PROGRAMMI DI INVESTIMENTO PER LA RIQUALIFICAZIONE E IL POTENZIAMENTO DEI SISTEMI E DEGLI APPARATI DI SICUREZZA NELLE PICCOLE E MEDIE IMPRESE COMMERCIALI (ART. 74, L. 27/12/2002, N.289 - D.M. INTERNO 08/01/2004)						
U 100465	SPESE PER IL FINANZIAMENTO DI PROGRAMMI DI INVESTIMENTO PER LA RIQUALIFICAZIONE E IL POTENZIAMENTO DEI SISTEMI E DEGLI APPARATI DI SICUREZZA NELLE PICCOLE E MEDIE IMPRESE (ART. 74, L. 27/12/2002, N.289 - D.M. INTERNO 08/01/2004)	468.144,88	0,00	0,00	0,00	0,00	468.144,88
E 100200	ASSEGNAZIONE STATALE PER LA REALIZZAZIONE DELLE INFRASTRUTTURE PER LA MOBILITA' AL SERVIZIO DEI SISTEMI FIERISTICI DI VERONA E DI PADOVA (ART. 45, C. 3, L. 28/12/2001, N.448 - D.M. INFRASTRUTTURE E TRASPORTI 03/12/2003, N.6151 - ART. 1, C. 459, L. 30/12/2004, N.311 - ART. 1, C. 92, L. 23/12/2005, N.266 - ART. 2, C. 261, L. 24/12/2007, N.244)						
U 100488	REALIZZAZIONE DELLE INFRASTRUTTURE PER LA MOBILITA' AL SERVIZIO DEI SISTEMI FIERISTICI DI VERONA E DI PADOVA (ART. 45, C. 3, L. 28/12/2001, N.448 - D.M. INFRASTRUTTURE E TRASPORTI 03/12/2003, N.6151 - ART. 1, C. 459, L. 30/12/2004, N.311 - ART. 1, C. 92, L. 23/12/2005, N.266 - ART. 2, C. 261, L. 24/12/2007, N.244)	4.500.000,30	0,00	0,00	0,00	0,00	4.500.000,30
E 100205	ENTRATA DERIVANTE DALLA CONTRAZIONE DEL MUTUO PER IL FINANZIAMENTO DEL PROGRAMMA DI EDILIZIA RESIDENZIALE "20.000 ABITAZIONI IN AFFITTO". (D.M. INFRASTRUTTURE E TRASPORTI 17/03/2003 - D.M. INFRASTRUTTURE E TRASPORTI 27/12/2003, N.1768)						

Elenco analitico delle risorse vincolate rappresentate nel prospetto del risultato di amministrazione presunto

Capitolo	Descrizione	Risorse vincolate all'1/1/2019 (a)	Accertamenti esercizio 2019 (b)	Impegni esercizio 2019 (c)	Fondo pluriennale vincolato dell'esercizio 2019 (d)	Cancellazione dell'accertamento o eliminazione del vincolo(+) e cancellazione degli impegni (-) (e)	Risorse vincolate 31/12/2019 (f)=(a)+(b)-(c)-(d)-(e)
VINCOLI DERIVANTI DAI TRASFERIMENTI							
U 100516	FINANZIAMENTO DEL PROGRAMMA DI EDILIZIA RESIDENZIALE "20.000 ALLOGGI IN AFFITTO", (D.M. INFRASTRUTTURE E TRASPORTI 17/03/2003 - D.M. INFRASTRUTTURE E TRASPORTI 27/12/2003, N.795 - D.M. INFRASTRUTTURE E TRASPORTI 27/12/2003, N.1768)	1.348.598,34	0,00	0,00	0,00	0,00	1.348.598,34
U 102596	INTERVENTI PER IL RECUPERO E LA MANUTENZIONE DI ALLOGGI ERP DI PROPRIETA' DI COMUNI E DELLE ATER - CONTRIBUTI AGLI INVESTIMENTI (D.L. 28/03/2014, N.47 - ART. 2, C. 1, LETT. A, D.M. 16/03/2015 - D.M. 12/10/2015, N.265)	224.839,80	0,00	0,00	0,00	0,00	224.839,80
E 100242	ASSEGNAZIONE STATALE A VALERE SUL FONDO PER LE TECNICHE DI PROCREAZIONE MEDICALMENTE ASSISTITA (ART. 18, L. 19/02/2004, N.40 - D.M. SALUTE 09/06/2004)						
U 100637	SPESE PER IL SOSTENIMENTO DELLE TECNICHE DI PROCREAZIONE MEDICALMENTE ASSISTITA (L. 19/02/2004, N.40 - D.M. SALUTE 09/06/2004)	156.344,65	0,00	0,00	0,00	0,00	156.344,65
E 100250	ASSEGNAZIONE STATALE PER IL FINANZIAMENTO DEGLI INTERVENTI PREVISTI DALLA LEGGE QUADRO IN MATERIA DI ALCOL E DI PROBLEMI ALCOLCORRELATI (L. 30/03/2001, N.125)						
U 100676	FINANZIAMENTO DEGLI INTERVENTI PREVISTI DALLA LEGGE QUADRO IN MATERIA DI ALCOL E DI PROBLEMI ALCOLCORRELATI (L. 30/03/2001, N.125)	25.553,06	0,00	0,00	0,00	0,00	25.553,06
E 100253	ASSEGNAZIONE STATALE PER IL FINANZIAMENTO DI INTERVENTI FINALIZZATI ALLA MESSA IN SICUREZZA DELLE AREE SCIABILI (ART. 7, C. 5, L. 24/12/2003, N.363 - D.M. INFRASTRUTTURE E TRASPORTI 12/10/2004)						
U 100680	INTERVENTI FINALIZZATI ALLA MESSA IN SICUREZZA DELLE AREE SCIABILI (ART. 7, C. 5, L. 24/12/2003, N.363 - D.M. INFRASTRUTTURE E TRASPORTI 12/10/2004)	214.066,88	0,00	0,00	0,00	0,00	214.066,88
E 100255	ASSEGNAZIONE STATALE PER LA REALIZZAZIONE DEL DISTRETTO DELL'IDROGENO (ACCORDO 25/03/2005 - D.M. 25/03/2005, N.2758 - ACCORDO DI PROGRAMMA 22/12/2009 - DECRETO 22/12/2009)						
U 100705	INTERVENTI PER LA REALIZZAZIONE DEL DISTRETTO DELL'IDROGENO (ACCORDO 25/03/2005 - D.M. 25/03/2005, N.2758)	511.692,69	0,00	0,00	0,00	0,00	511.692,69
E 100261	ASSEGNAZIONE STATALE DEL FONDO PER INTERVENTI STRAORDINARI CONNESSI ALLA RIDUZIONE DEL RISCHIO SISMICO (ART. 32 BIS, D.L. 30/09/2003, N.269 - ORDINANZA P.C.M. 08/07/2004, N.3362 - ORDINANZA P.C.M. 29/12/2008, N.3728 - ORDINANZA 31/05/2010 N.3864)						
U 100719	TRASFERIMENTI ALLE AMMINISTRAZIONI PUBBLICHE PER INTERVENTI INFRASTRUTTURALI CONNESSI ALLA RIDUZIONE DEL RISCHIO SISMICO (ART. 32 BIS, D.L. 30/09/2003, N.269 - ORDINANZA P.C.M. 08/07/2004, N.3362 - ORDINANZA P.C.M. 29/12/2008, N.3728 - ORDINANZA 31/03/2010, N.3864)	771.425,93	0,00	0,00	0,00	0,00	771.425,93
E 100269	ASSEGNAZIONE STATALE PER IL SOSTEGNO DELL'ISTRUZIONE E DELLA FORMAZIONE PROFESSIONALE FINO AL DICOTTESIMO ANNO DI ETA' (L. 28/03/2003, N.53)						
U 100778	AZIONI A SOSTEGNO DELL'ISTRUZIONE E DELLA FORMAZIONE PROFESSIONALE FINO AL DICOTTESIMO ANNO DI ETA' (L. 28/03/2003, N.53 - D.M. ECONOMIA E FINANZE 19/09/2005, N.75397)	38.885,96	0,00	0,00	0,00	0,00	38.885,96
E 100274	ASSEGNAZIONE STATALE PER IL PIANO DI INTERVENTI PER LA CHIUSURA DEGLI ISTITUTI PER MINORI (D.M. LAVORO E POLITICHE SOCIALI 17/12/2004)						

Elenco analitico delle risorse vincolate rappresentate nel prospetto del risultato di amministrazione presunto

Capitolo	Descrizione	Risorse vincolate all'1/1/2019 (a)	Accertamenti esercizio 2019 (b)	Impegni esercizio 2019 (c)	Fondo pluriennale vincolato dell'esercizio 2019 (d)	Cancellazione dell'accertamento o eliminazione del vincolo(+/-) e cancellazione degli impegni (-) (e)	Risorse vincolate 31/12/2019 (f)=(a)+(b)-(c)-(d)-(e)
VINCOLI DERIVANTI DAI TRASFERIMENTI							
U 100812	TRASFERIMENTI ALLE AMMINISTRAZIONI PUBBLICHE PER LA REALIZZAZIONE DEL PIANO DI INTERVENTI PER LA CHIUSURA DEGLI ISTITUTI PER MINORI (D.M. LAVORO E POLITICHE SOCIALI 17/12/2004)	75.401,73	0,00	0,00	0,00	0,00	75.401,73
E 100275	ASSEGNAZIONE STATALE PER L'ESTENSIONE DEI PROGRAMMI DI SCREENING DI MASSA PER IL CANCRO DEL SENO, DELLA CERVICE UTERINA E DEL COLON RETTO (L. 26/05/2004, N.138 - D.M. SALUTE 02/12/2004)						
U 100832	SPESE PER LA REALIZZAZIONE DEI PROGRAMMI DI SCREENING DI MASSA PER IL CANCRO DEL SENO, DELLA CERVICE UTERINA E DEL COLON RETTO (L. 26/05/2004, N.138 - D.M. SALUTE 02/12/2004)	91.561,00	0,00	0,00	0,00	0,00	91.561,00
E 100279	ASSEGNAZIONE STATALE PER LA REALIZZAZIONE DI UN PROGETTO ESECUTIVO PER IL TRASFERIMENTO ALLA REGIONE DEL VENETO DELL'OFFERTA SUSSIDIARIA DELLA BORSA CONTINUA NAZIONALE DEL LAVORO (CONVENZIONE 14/01/2005)						
U 100840	INTERVENTI PER LA REALIZZAZIONE DI UN PROGETTO ESECUTIVO PER IL TRASFERIMENTO ALLA REGIONE DEL VENETO DELL'OFFERTA SUSSIDIARIA DELLA BORSA CONTINUA NAZIONALE DEL LAVORO (CONVENZIONE 14/01/2005)	25.000,00	0,00	0,00	0,00	0,00	25.000,00
E 100281	ASSEGNAZIONE STATALE PER LA COSTITUZIONE DI GARANZIE E PER LA CONCESSIONE DI CONTRIBUTI IN CONTO INTERESSI IN RELAZIONE AL RIMBORSO DI PRESTITI FIDUCIARI PER STUDENTI (ART. 4, C. 99, 100, L. 27/12/2003, N.350)						
U 100842	TRASFERIMENTI ALLE AMMINISTRAZIONI PUBBLICHE PER LA COSTITUZIONE DI GARANZIE E PER LA CONCESSIONE DI CONTRIBUTI IN CONTO INTERESSI IN RELAZIONE AL RIMBORSO DI PRESTITI FIDUCIARI PER STUDENTI (ART. 4, C. 99, 100, L. 27/12/2003, N.350 - ART. 18, C. 6, D. LGS. 29/03/2012, N.68)	629.545,60	0,00	0,00	0,00	0,00	629.545,60
E 100284	ASSEGNAZIONE STATALE PER PREVENIRE E FRONTEGGIARE EVENTUALI SITUAZIONI DI EMERGENZA CONNESSE A FENOMENI IDROGEOLOGICI ED IDRAULICI (ORDINANZA P.C.M. 19/01/2006)						
U 100847	INTERVENTI PER PREVENIRE E FRONTEGGIARE EVENTUALI SITUAZIONI DI EMERGENZA CONNESSE A FENOMENI IDROGEOLOGICI ED IDRAULICI (ORDINANZA P.C.M. 19/01/2006)	362.491,09	0,00	0,00	0,00	0,00	362.491,09
E 100296	ASSEGNAZIONE STATALE PER LE OPERAZIONI DI DISINNESCO E BONIFICA DI MATERIALI ESPLOSIVI E DI ORDIGNI BELLICI PRESENTI NEL COMUNE DI BRENZONE (VR) (ORDINANZA P.C.M. 02/05/2006, N.3520)						
U 100790	TRASFERIMENTI ALLE AMMINISTRAZIONI PUBBLICHE PER INTERVENTI DI RIPRISTINO A SEGUITO DI CALAMITA' RICONOSCIUTE CON ORDINANZE DI PROTEZIONE CIVILE (ORDINANZA MINISTERIALE 18/12/1999, N.3027 - ORDINANZA MINISTERIALE 18/10/2000, N.3090 - ORDINANZA P.C.M. 12/08/2002, N.3237 - ORDINANZA P.C.M. 20/12/2002, N.3258 - ORDINANZA P.C.M. 28/03/2003, N.3276 - ORDINANZA P.C.M. 02/05/2006, N.3520 - ORDINANZA P.C.M. 16/01/2009, N.3734 - ORDINANZA P.C.M. 05/02/2010, N.3847 - ORDINANZA P.C.M. 13/11/2010, N.3906)	150.000,00	0,00	0,00	0,00	0,00	150.000,00
E 100301	ENTRATA DERIVANTE DALLA CONTRAZIONE DI UN PRESTITO PER IL FINANZIAMENTO DEGLI INTERVENTI DI RISANAMENTO E DI POTENZIAMENTO DEL "SISTEMA IDROVIARIO PADANO-VENETO" (ART. 11, L. 30/11/1998, N.413 - ART. 4, C. 176, L. 27/12/2003, N.350 - D.M. INFRASTRUTTURE E TRASPORTI 11/02/2005, N.DEM/1-62)						
U 100881	INTERVENTI PER IL RISANAMENTO ED IL POTENZIAMENTO DEL "SISTEMA IDROVIARIO PADANO-VENETO" (ART. 11, L. 30/11/1998, N.413 - ART. 4, C. 176, L. 27/12/2003, N.350 - D.M. INFRASTRUTTURE E TRASPORTI 11/02/2005, N.DEM/1-8 - D.M. INFRASTRUTTURE E TRASPORTI 25/05/2005, N.DEM/1-62)	22.411.085,29	0,00	0,00	0,00	-30,42	22.411.115,71
E 100304	ASSEGNAZIONE DA DACEPHA PER LA REALIZZAZIONE DEL PROGETTO EUROPEO "EUNETHTA - EUROPEAN NETWORK FOR HEALTH TECHNOLOGY ASSESSMENT" (CONTRATTO TRA DACEPHA E UNIONE EUROPEA 11/10/2006, N.2005110)						

Elenco analitico delle risorse vincolate rappresentate nel prospetto del risultato di amministrazione presunto

Capitolo	Descrizione	Risorse vincolate all'1/1/2019 (a)	Accertamenti esercizio 2019 (b)	Impegni esercizio 2019 (c)	Fondo pluriennale vincolato dell'esercizio 2019 (d)	Cancellazione dell'accertamento o eliminazione del vincolo(+) e cancellazione degli impegni (-) (e)	Risorse vincolate 31/12/2019 (f)=(a)+(b)-(c)-(d)-(e)
VINCOLI DERIVANTI DAI TRASFERIMENTI							
U 100884	AZIONI PER LA REALIZZAZIONE DEL PROGETTO EUROPEO "EUNETHTA - EUROPEAN NETWORK FOR HEALTH TECHNOLOGY ASSESSMENT" (CONTRATTO TRA DACETHA E UNIONE EUROPEA 11/10/2006, N.2005110)	64.463,59	0,00	0,00	0,00	0,00	64.463,59
E 100307	ASSEGNAZIONE STATALE PER IL SOSTEGNO DELL'ASSOCIAZIONISMO COMUNALE (INTESA CONFERENZA UNIFICATA 01/09/2006, N.936/CU - NOTA MIINISTERO DELL'INTERNO 18/10/2006, N.3796)						
U 100892	TRASFERIMENTI ALLE AMMINISTRAZIONI PUBBLICHE PER IL SOSTEGNO DELL'ASSOCIAZIONISMO COMUNALE (INTESA CONFERENZA UNIFICATA 01/03/2006, N.936/CU - NOTA MIINISTERO DELL'INTERNO 18/10/2006, N.3796)	0,00	1.422.450,10	1.422.450,10	0,00	0,00	0,00
E 100313	ASSEGNAZIONE STATALE IN MATERIA DI DEMANIO IDRICO (ART. 4, C. 38, L. 27/12/2003, N.350)						
U 100977	TRASFERIMENTI DI RISORSE ALLA PROVINCIA DI BELLUNO (ART. 4, C. 38, L. 27/12/2003, N.350 - ART. 3, L.R. 03/02/2006, N.2)	685.132,84	0,00	0,00	0,00	0,00	685.132,84
E 100314	ASSEGNAZIONE STATALE PER LA PROTEZIONE DEI SOGGETTI MALATI DI CELIACHIA (L. 04/07/2005, N.123)						
U 100922	AZIONI PER LA PROTEZIONE DEI SOGGETTI MALATI DI CELIACHIA (L. 04/07/2005, N.123)	476.588,58	0,00	0,00	0,00	0,00	476.588,58
E 100316	ASSEGNAZIONE STATALE PER LA RIORGANIZZAZIONE DELLE ATTIVITA' TRASFUSIONALI (ART. 6, C. 1, LETT. C, L. 21/10/2005, N.219)						
U 100976	AZIONI A FAVORE DELLA RIORGANIZZAZIONE DELLE ATTIVITA' TRASFUSIONALI (ART. 6, C. 1, LETT. C, L. 21/10/2005, N.219)	261.449,50	0,00	0,00	0,00	0,00	261.449,50
E 100317	ASSEGNAZIONE STATALE PER LA REALIZZAZIONE DEL "PIANO STRATEGICO NAZIONALE PER LA MITIGAZIONE DEL RISCHIO IDROGEOLOGICO" (ART. 1, C. 432, L. 23/12/2005, N.266 - D.M. 03/11/2006, N.0632)						
U 100975	REALIZZAZIONE DEL "PIANO STRATEGICO NAZIONALE PER LA MITIGAZIONE DEL RISCHIO IDROGEOLOGICO" - INVESTIMENTI FISSI LORDI E ACQUISTO DI TERRENI (ART. 1, C. 432, L. 23/12/2005, N.266 - D.M. 03/11/2006, N.0632)	2.682.886,42	0,00	0,00	0,00	0,00	2.682.886,42
E 100328	TRASFERIMENTI DA ENTI LOCALI PER LA REALIZZAZIONE DI LAVORI URGENTI DI ADEGUAMENTO DELLA PIATTAFORMA STRADALE NEL TRATTO TREBASELEGHE PIOMBINO DESE (CONVENZIONE 27/07/2006)						
U 100970	REALIZZAZIONE DI LAVORI URGENTI DI ADEGUAMENTO DELLA PIATTAFORMA STRADALE NEL TRATTO TREBASELEGHE PIOMBINO DESE (CONVENZIONE 27/07/2006)	48.000,00	0,00	0,00	0,00	0,00	48.000,00
E 100331	INTROITI DERIVANTI DAL SISTEMA PAY BACK (ART. 1, C. 796, LETT. G, L. 27/12/2006, N.296)						
U 101701	TRASFERIMENTI DA PAYBACK DA DESTINARE A GARANZIA DEL GENERALE EQUILIBRIO ECONOMICO FINANZIARIO DEL S.S.R. - TRASFERIMENTI CORRENTI (ART. 20, C. 1 P TO B, LETT. A, D.LGS. 23/06/2011, N.118 - L.R. 25/10/2016, N.19)	15.399,51	20.378,98	20.378,98	0,00	0,00	15.399,51
E 100333	ASSEGNAZIONE STATALE A FAVORE DELLE AREE COLPITE DAGLI EVENTI ALLUVIONALI DEL NOVEMBRE - DICEMBRE 2002 (DEL. CIPE 09/05/2003, N.17 - DEL. CIPE 22/12/2006, N.163)						

Elenco analitico delle risorse vincolate rappresentate nel prospetto del risultato di amministrazione presunto

Capitolo	Descrizione	Risorse vincolate all'1/1/2019 (a)	Accertamenti esercizio 2019 (b)	Impegni esercizio 2019 (c)	Fondo pluriennale vincolato dell'esercizio 2019 (d)	Cancellazione dell'accertamento o eliminazione del vincolo(+) e cancellazione degli impegni (-) (e)	Risorse vincolate 31/12/2019 (f)=(a)+(b)-(c)-(d)-(e)
VINCOLI DERIVANTI DAI TRASFERIMENTI							
U 100990	TRASFERIMENTI A FAVORE DELLE AREE COLPITE DAGLI EVENTI ALLUVIONALI DEL NOVEMBRE - DICEMBRE 2002 (DEL CIPE 09/05/2003, N.17 - DEL CIPE 22/12/2006, N.163)	326.945,49	0,00	326.945,49	0,00	0,00	0,00
E 100335	ASSEGNAZIONE STATALE PER LA REALIZZAZIONE DEL PROGETTO "L'INNOVAZIONE TECNOLOGICA PER LA SICUREZZA LOCALE" (ART. 1, C. 350, L. 23/12/2005, N.266)						
U 100994	AZIONI PER LA REALIZZAZIONE DEL PROGETTO "L'INNOVAZIONE TECNOLOGICA PER LA SICUREZZA LOCALE" (ART. 1, C. 350, L. 23/12/2005, N.266)	27.289,06	0,00	0,00	0,00	0,00	27.289,06
U 100995	INTERVENTI PER LA REALIZZAZIONE DEL PROGETTO "L'INNOVAZIONE TECNOLOGICA PER LA SICUREZZA LOCALE" (ART. 1, C. 350, L. 23/12/2005, N.266)	47.765,94	0,00	0,00	0,00	0,00	47.765,94
E 100339	ASSEGNAZIONE DEL FESR PER L'ATTUAZIONE DEL POR 2007-2013 (REG.TO CE 11/07/2006, N.1083)						
U 101267	POR FESR 2007-2013 ASSE 2 "ENERGIA" - QUOTA COMUNITARIA (REG.TO CE 11/07/2006, N.1083)	840.537,66	0,00	0,00	0,00	0,00	840.537,66
U 102443	POR FESR 2007-2013 ASSE 4 "ACCESSO AI SERVIZI DI TRASPORTO E DI TELECOMUNICAZIONI DI INTERESSE ECONOMICO GENERALE" - QUOTA COMUNITARIA - ACQUISTO DI BENI E SERVIZI (REG.TO CE 11/07/2006, N.1083)	8.293,93	0,00	0,00	0,00	0,00	8.293,93
E 100340	ASSEGNAZIONE DEL FDR PER L'ATTUAZIONE DEL POR 2007-2013 (REG.TO CE 11/07/2006, N.1083)						
U 100999	POR FESR 2007-2013 ASSE 2 "ENERGIA" - QUOTA STATALE E REGIONALE (REG.TO CE 11/07/2006, N.1083)	930.771,14	0,00	0,00	0,00	0,00	930.771,14
U 102476	POR FESR 2007-2013 ASSE 4 "ACCESSO AI SERVIZI DI TRASPORTO E DI TELECOMUNICAZIONI DI INTERESSE ECONOMICO GENERALE" - QUOTA STATALE E REGIONALE - ACQUISTO DI BENI E SERVIZI (REG.TO CE 11/07/2006, N.1083)	9.762,07	0,00	0,00	0,00	0,00	9.762,07
E 100349	ASSEGNAZIONE STATALE PER LA PROGRAMMAZIONE FSC 2007-2013 (DEL CIPE 21/12/2007, N.166 - DEL CIPE 06/03/2009, N.1 - DEL CIPE 11/01/2011, N.1 - DEL CIPE 20/01/2012, N.9)						
U 101883	PROGRAMMAZIONE FSC 2007-2013 - ASSE PRIORITARIO 5 PAR FSC 2007-2013: INTERVENTI PER LO SVILUPPO LOCALE - CONTRIBUTI AGLI INVESTIMENTI (DEL CIPE 21/12/2007, N.166 - DEL CIPE 06/03/2009, N.1 - DEL CIPE 11/01/2011, N.1 - DEL CIPE 20/01/2012, N.9 - D.G.R. 16/04/2013, N.487)	360.847,04	351.527,63	351.527,63	0,00	0,00	360.847,04
U 101914	PROGRAMMAZIONE FSC 2007-2013 - ASSE PRIORITARIO 2 PAR FSC 2007-2013: DIFESA DEL SUOLO (DEL CIPE 21/12/2007, N.166 - DEL CIPE 06/03/2009, N.1 - DEL CIPE 11/01/2011, N.1 - DEL CIPE 20/01/2012, N.9 - D.G.R. 16/04/2013, N.487)	193.846,37	6.058.927,37	6.058.927,37	0,00	0,00	193.846,37
U 102100	PROGRAMMAZIONE FSC 2007-2013 - ASSE PRIORITARIO 1 PAR FSC 2007-2013: INTERVENTI PER L'ATMOSFERA E L'ENERGIA DA FONTE RINNOVABILE (DEL CIPE 21/12/2007, N.166 - DEL CIPE 06/03/2009, N.1 - DEL CIPE 11/01/2011, N.1 - DEL CIPE 20/01/2012, N.9 - D.G.R. 16/04/2013, N.487)	529.701,77	1.304.430,30	1.304.430,30	0,00	-1.029.983,27	1.559.685,04
U 102158	PROGRAMMAZIONE FSC 2007-2013 - ASSE PRIORITARIO 2 PAR FSC 2007-2013: DIFESA DEL SUOLO - CONTRIBUTI AGLI INVESTIMENTI (DEL CIPE 21/12/2007, N.166 - DEL CIPE 06/03/2009, N.1 - DEL CIPE 11/01/2011, N.1 - DEL CIPE 20/01/2012, N.9 - D.G.R. 16/04/2013, N.487)	0,00	0,00	0,00	0,00	-13.500,00	13.500,00

Elenco analitico delle risorse vincolate rappresentate nel prospetto del risultato di amministrazione presunto

Capitolo	Descrizione	Risorse vincolate all'1/1/2019 (a)	Accertamenti esercizio 2019 (b)	Impegni esercizio 2019 (c)	Fondo pluriennale vincolato dell'esercizio 2019 (d)	Cancellazione dell'accertamento o eliminazione del vincolo(+) e cancellazione degli impegni (-) (e)	Risorse vincolate 31/12/2019 (f)=(a)+(b)-(c)-(d)-(e)
VINCOLI DERIVANTI DAI TRASFERIMENTI							
U 102172	PROGRAMMAZIONE FSC 2007-2013 - ASSE PRIORITARIO 4 PAR FSC 2007-2013: INTERVENTI PER LA MOBILITA' SOSTENIBILE - CONTRIBUTI AGLI INVESTIMENTI (DEL CIPE 21/12/2007, N.166 - DEL CIPE 06/03/2009, N.1 - DEL CIPE 11/01/2011, N.1 - DEL CIPE 20/01/2012, N.9 - D.G.R. 16/04/2013, N.487)	78.724,87	471.342,65	471.342,65	0,00	-379.592,44	458.317,31
U 102175	PROGRAMMAZIONE FSC 2007-2013 - ASSE PRIORITARIO 3 FSC 2007-2013 - BENI CULTURALI E NATURALI - INVESTIMENTI FISSI LORDI E ACQUISTO DI TERRENI (DEL CIPE 21/12/2007, N.166 - DEL CIPE 06/03/2009, N.1 - DEL CIPE 11/01/2011, N.1 - DEL CIPE 20/01/2012, N.9 - D.G.R. 16/04/2013, N.487)	0,00	572.319,08	572.319,08	0,00	0,00	0,00
U 102176	PROGRAMMAZIONE FSC 2007-2013 - ASSE PRIORITARIO 3 FSC 2007-2013 - BENI CULTURALI E NATURALI - CONTRIBUTI AGLI INVESTIMENTI (DEL CIPE 21/12/2007, N.166 - DEL CIPE 06/03/2009, N.1 - DEL CIPE 11/01/2011, N.1 - DEL CIPE 20/01/2012, N.9 - D.G.R. 16/04/2013, N.487)	135.528,07	389.108,22	411.608,22	0,00	-220.636,26	333.664,33
U 102305	PROGRAMMAZIONE FSC 2007-2013 - ASSE PRIORITARIO 3 - LINEA DI INTERVENTO 3.2 VALORIZZAZIONE E TUTELA DEL PATRIMONIO NATURALE E DELLA RETE ECOLOGICA REGIONALE - CONTRIBUTI AGLI INVESTIMENTI (DEL CIPE 21/12/2007, N.166 - DEL CIPE 06/03/2009, N.1 - DEL CIPE 20/01/2012, N.9 - D.G.R. 16/04/2013, N.487)	208.990,80	433.298,90	433.298,90	0,00	-514.630,95	723.621,75
U 102455	PROGRAMMAZIONE FSC 2007-2013 - ASSE PRIORITARIO 4 PAR FSC 2007-2013: INTERVENTI PER LA MOBILITA' SOSTENIBILE - ASSISTENZA TECNICA - ACQUISTO DI BENI E SERVIZI (DEL CIPE 21/12/2007, N.166 - DEL CIPE 06/03/2009, N.1 - DEL CIPE 11/01/2011, N.1 - DEL CIPE 20/01/2012, N.9 - D.G.R. 16/04/2013, N.487)	0,00	37.037,21	37.037,21	0,00	0,00	0,00
U 102456	PROGRAMMAZIONE FSC 2007-2013 - ASSE PRIORITARIO 4 PAR FSC 2007-2013: INTERVENTI PER LA MOBILITA' SOSTENIBILE - INVESTIMENTI FISSI LORDI E ACQUISTO DI TERRENI (DEL CIPE 21/12/2007, N.166 - DEL CIPE 06/03/2009, N.1 - DEL CIPE 11/01/2011, N.1 - DEL CIPE 20/01/2012, N.9 - D.G.R. 16/04/2013, N.487)	0,00	259.952,18	259.952,18	0,00	0,00	0,00
U 103832	PROGRAMMAZIONE FSC 2007-2013 - AZIONI DI ASSISTENZA TECNICA - TRASFERIMENTI CORRENTI (DEL CIPE 21/12/2007, N.166 - DEL CIPE 06/03/2009, N.1 - DEL CIPE 11/01/2011, N.1 - DEL CIPE 20/01/2012, N.9)	0,00	246.000,00	246.000,00	0,00	0,00	0,00
E 100355	TRASFERIMENTI DA ENTI LOCALI PER LA REALIZZAZIONE DI I LAVORI DI ADEGUAMENTO DELLA STRADA REGIONALE "S.R. 245" NEL COMUNE DI RESANA (CONVENZIONE 24/11/2005)						
U 101029	INTERVENTI PER LA REALIZZAZIONE DI LAVORI DI ADEGUAMENTO DELLA STRADA REGIONALE "S.R. 245" NEL COMUNE DI RESANA (CONVENZIONE 24/11/2005)	85.748,56	0,00	0,00	0,00	0,00	85.748,56
E 100358	ASSEGNAZIONE DEL FONDO NAZIONALE PER LE NON AUTOSUFFICIENZE (ART. 1, C. 1264, L. 27/12/2006, N.296)						
U 101206	FONDO NAZIONALE PER LA NON AUTOSUFFICIENZA - RISORSE STATALI (ART. 1, C. 1264, L. 27/12/2006, N.296 - L.R. 18/12/2009, N.30)	109.184,29	1.066.500,00	1.066.500,00	0,00	0,00	109.184,29
E 100359	ASSEGNAZIONE STATALE PER LA REALIZZAZIONE DEL PROGETTO "PROGETTA" (CONVENZIONE TRA REGIONE DEL VENETO E PRESIDENZA DEL CONSIGLIO DEI MINISTRI 09/10/2007 - CONVENZIONE TRA REGIONE DEL VENETO E PRESIDENZA DEL CONSIGLIO DEI MINISTRI 21/10/2010)						
U 101065	REALIZZAZIONE DEL PROGETTO "PROGETTA" (CONVENZIONE TRA REGIONE DEL VENETO E PRESIDENZA DEL CONSIGLIO DEI MINISTRI 09/10/2007 - CONVENZIONE TRA REGIONE DEL VENETO E PRESIDENZA DEL CONSIGLIO DEI MINISTRI 21/10/2010)	16.500,00	0,00	0,00	0,00	0,00	16.500,00
E 100362	TRASFERIMENTI STATALI PER L'OPERA DI RICOSTRUZIONE NEI TERRITORI COLPITI DA CALAMITA' NATURALI (ART. 1, C. 100, L. 23/12/2005, N.266 - ORDINANZA P.C.M. 25/07/2006, N.3534)						

Elenco analitico delle risorse vincolate rappresentate nel prospetto del risultato di amministrazione presunto

Capitolo	Descrizione	Risorse vincolate all'1/1/2019 (a)	Accertamenti esercizio 2019 (b)	Impegni esercizio 2019 (c)	Fondo pluriennale vincolato dell'esercizio 2019 (d)	Cancellazione dell'accertamento o eliminazione del vincolo(+) e cancellazione degli impegni (-) (e)	Risorse vincolate 31/12/2019 (f)=(a)+(b)-(c)-(d)-(e)
VINCOLI DERIVANTI DAI TRASFERIMENTI							
U 100791	INTERVENTI DI RIPRISTINO A SEGUITO DI CALAMITÀ RICONOSCIUTE CON ORDINANZE DI PROTEZIONE CIVILE - INVESTIMENTI FISSI LORDI E ACQUISTO DI TERRENI (ORDINANZA MINISTERIALE 18/12/1999, N.3027 - ORDINANZA MINISTERIALE 18/10/2000, N.3090 - ORDINANZA P.C.M. 12/08/2002, N.3237 - ORDINANZA P.C.M. 20/12/2002, N.3258 - ORDINANZA P.C.M. 28/03/2003, N.3276 - ORDINANZA P.C.M. 02/05/2006, N.3520 - ORDINANZA P.C.M. 16/01/2009, N.3734 - ORDINANZA P.C.M. 05/02/2010, N.3847 - ORDINANZA P.C.M. 13/11/2010, N.3906)	25.438,75	0,00	0,00	0,00	0,00	25.438,75
E 100363	ASSEGNAZIONE STATALE PER LA REALIZZAZIONE DEI PIANI DI EDILIZIA SCOLASTICA (ART. 4, L. 11/01/1996, N.23)						
U 101068	REALIZZAZIONE DEI PIANI DI EDILIZIA SCOLASTICA (ART. 4, L. 11/01/1996, N.23)	1.544.578,31	0,00	1.144.578,31	400.000,00	0,00	0,00
E 100365	ASSEGNAZIONE STATALE PER PREVENIRE, CONTRASTARE E REPRIMERE LE PRATICHE DI MUTILAZIONE GENITALE FEMMINILE (L. 09/01/2006, N.7)						
U 101069	MISURE PER PREVENIRE, CONTRASTARE E REPRIMERE LE PRATICHE DI MUTILAZIONE FEMMINILE (L. 09/01/2006, N.7)	54.160,35	0,00	0,00	0,00	0,00	54.160,35
E 100367	ASSEGNAZIONE DEL FONDO NAZIONALE PER LE POLITICHE GIOVANILI (ART. 19, C. 2, D.L. 04/07/2006, N.223)						
U 101159	FONDO NAZIONALE PER LE POLITICHE GIOVANILI (ART. 19, C. 2, D.L. 04/07/2006, N.223 - L. 04/08/2006, N.248)	152.666,36	157.019,00	225.126,40	0,00	0,00	84.558,96
E 100368	TRASFERIMENTI DAL COMUNE DI CALDOGNO PER LA SICUREZZA IDRAULICA NELL'AREA METROPOLITANA DI VICENZA (CONVENZIONE TRA REGIONE DEL VENETO E COMUNE DI CALDOGNO - ALLEGATA ALLA D.G.R. DEL 28/12/2007)						
U 101149	INTERVENTI PER LA SICUREZZA IDRAULICA NELL'AREA METROPOLITANA DI VICENZA (CONVENZIONE TRA REGIONE DEL VENETO E COMUNE DI CALDOGNO - ALLEGATA ALLA D.G.R. DEL 28/12/2007)	4.167.368,06	0,00	1.925.000,00	325.000,00	0,00	1.917.368,06
E 100381	ASSEGNAZIONE DEL FONDO PER LE POLITICHE DELLA FAMIGLIA (ART. 1, C. 1250, 1251, L. 27/12/2006, N.296)						
U 101141	FONDO PER LE POLITICHE DELLA FAMIGLIA (ART. 1, C. 1250, 1251, L. 27/12/2006, N.296)	250.293,35	225.611,78	225.611,78	0,00	0,00	250.293,35
U 101663	FONDO PER LE POLITICHE DELLA FAMIGLIA - INTERVENTI STRUTTURALI A FAVORE DEI SERVIZI ALLA PRIMA INFANZIA (ART. 1, C. 1250, 1251, L. 27/12/2006, N.296 - ACCORDO 04/10/2011)	692.007,77	0,00	0,00	0,00	0,00	692.007,77
E 100384	ASSEGNAZIONE STATALE PER LA REALIZZAZIONE DEL PIANO STRAORDINARIO DI INTERVENTO PER LO SVILUPPO DEL SISTEMA TERRITORIALE DEI SERVIZI SOCIO EDUCATIVI PER L'INFANZIA (ART. 1, C. 1259, 1260, L. 27/12/2006, N.296)						
U 101143	INTERVENTI PER LA REALIZZAZIONE DEL PIANO STRAORDINARIO DI INTERVENTO PER LO SVILUPPO DEL SISTEMA TERRITORIALE DEI SERVIZI SOCIO EDUCATIVI PER L'INFANZIA (ART. 1, C. 1259, 1260, L. 27/12/2006, N.296)	3.343.408,29	0,00	0,00	0,00	0,00	3.343.408,29
E 100389	ASSEGNAZIONE STATALE DI FINANZIAMENTI FINALIZZATI ALL'ACQUISTO DI VEICOLI DA ADIBIRSI A SERVIZI DI TRASPORTO PUBBLICO LOCALE (ART. 1, C. 1031, L. 27/12/2006, N.296 - D.M. 31/12/2007, N.4223 - D.M. TRASPORTI 31/12/2007, N.4693)						

Elenco analitico delle risorse vincolate rappresentate nel prospetto del risultato di amministrazione presunto

Capitolo	Descrizione	Risorse vincolate all'1/1/2019 (a)	Accertamenti esercizio 2019 (b)	Impegni esercizio 2019 (c)	Fondo pluriennale vincolato dell'esercizio 2019 (d)	Cancellazione dell'accertamento o eliminazione del vincolo(+) e cancellazione degli impegni (-) (e)	Risorse vincolate 31/12/2019 (f)=(a)+(b)-(c)-(d)-(e)
VINCOLI DERIVANTI DAI TRASFERIMENTI							
U 101152	INTERVENTI FINALIZZATI ALL'ACQUISTO DI VEICOLI DA ADIBIRSI AL TRASPORTO PUBBLICO LOCALE (ART. 1, C. 1031, L. 27/12/2006, N.296 - D.M. TRASPORTI 31/12/2007, N.4693)	214.656,25	0,00	0,00	0,00	0,00	214.656,25
E 100397	TRASFERIMENTI DA AMMINISTRAZIONI PUBBLICHE PER LA SISTEMAZIONE DELL'INCROCIO TRA LA S.R.245 "CASTELLANA" E LA S.P. 38 "VIA OLMIO" IN COMUNE DI VENEZIA (ACCORDO 21/09/2005)						
U 101166	INTERVENTI PER LA SISTEMAZIONE DELL'INCROCIO TRA LA S.R.245 "CASTELLANA" E LA S.P. 38 "VIA OLMIO" IN COMUNE DI VENEZIA (ACCORDO 21/09/2005)	800.510,00	0,00	0,00	0,00	0,00	800.510,00
E 100405	TRASFERIMENTI DALLE AMMINISTRAZIONI COMUNALI DELLE SANZIONI AMMINISTRATIVE IN MATERIA DI IGIENE E SANITA' PUBBLICA, IGIENE ALIMENTARE E SANITA' ANIMALE (ART. 8, C. 2, 3, L.R. 16/08/2007, N.23)						
U 101179	AZIONI DI MIGLIORAMENTO DELL'ATTIVITA' DEI SERVIZI DI IGIENE E SANITA' PUBBLICA, DEI SERVIZI DI IGIENE DEGLI ALIMENTI E DELLA NUTRIZIONE E DEI SERVIZI VETERINARI (ART. 8, C. 2, 3, L.R. 16/08/2007, N.23)	234.976,52	0,00	0,00	0,00	0,00	234.976,52
U 101951	CONTRIBUTI PER IL MIGLIORAMENTO DELL'ATTIVITA' DEI SERVIZI DI IGIENE E SANITA' PUBBLICA, DEI SERVIZI DI IGIENE DEGLI ALIMENTI E DELLA NUTRIZIONE E DEI SERVIZI VETERINARI (ART. 8, C. 2, 3, L.R. 16/08/2007, N.23)	111.037,99	0,00	0,00	0,00	0,00	111.037,99
E 100406	ASSEGNAZIONE STATALE PER LA COOPERAZIONE TRANSNAZIONALE - FDR (2007-2013) (REG.TO CE 05/07/2006, N.1080 - DEL. CIPE 15/06/2007, N.36)						
U 101503	PROGRAMMA DI COOPERAZIONE TRANSNAZIONALE (2007-2013) PROGETTO "OSAIS" - QUOTA STATALE - SPESA IN C/CAPITALE (REG.TO CE 05/07/2006, N.1080 - DEL. CIPE 15/06/2007, N.36)	5.543,70	0,00	0,00	0,00	0,00	5.543,70
U 101657	PROGRAMMA DI COOPERAZIONE TRANSNAZIONALE (2007-2013) - PROGETTO CENTRAL EUROPE "HELPS" - QUOTA STATALE - SPESA IN C/CAPITALE (REG.TO CE 05/07/2006, N.1080 - DEL. CIPE 15/06/2007, N.36)	227,35	0,00	0,00	0,00	0,00	227,35
U 101977	PROGRAMMA DI COOPERAZIONE TRANSNAZIONALE CENTRAL EUROPE (2007-2013) - PROGETTO "I.E. SMART" - QUOTA STATALE - ACQUISTO DI BENI E SERVIZI (REG.TO CE 05/07/2006, N.1080 - DEL. CIPE 15/06/2007, N.36)	6.541,55	0,00	0,00	0,00	0,00	6.541,55
U 102043	PROGRAMMA DI COOPERAZIONE TRANSNAZIONALE (2007-2013) - PROGETTO CENTRAL EUROPE "HELPS" - QUOTA STATALE - SPESA CORRENTE (REG.TO CE 05/07/2006, N.1080 - DEL. CIPE 15/06/2007, N.36)	959,44	0,00	0,00	0,00	0,00	959,44
E 100407	ASSEGNAZIONE COMUNITARIA PER LA COOPERAZIONE TRANSNAZIONALE - FESR (2007-2013) (REG.TO CE 05/07/2006, N.1080 - DEL. CIPE 15/06/2007, N.36)						
U 101656	PROGRAMMA DI COOPERAZIONE TRANSNAZIONALE (2007-2013) - PROGETTO CENTRAL EUROPE "HELPS" - QUOTA COMUNITARIA - SPESA IN C/CAPITALE (REG.TO CE 05/07/2006, N.1080)	609,09	0,00	0,00	0,00	0,00	609,09
U 102042	PROGRAMMA DI COOPERAZIONE TRANSNAZIONALE (2007-2013) - PROGETTO CENTRAL EUROPE "HELPS" - QUOTA COMUNITARIA - SPESA CORRENTE (REG.TO CE 05/07/2006, N.1080)	2.516,73	0,00	0,00	0,00	0,00	2.516,73
E 100409	ASSEGNAZIONE STATALE PER LA REALIZZAZIONE DI OPERE VIARIE (ART. 1, C. 1153, L. 27/12/2006, N.296)						
U 101187	REALIZZAZIONE DELL'INTERVENTO SR10 "PADANA INFERIORE" - PALUGANA (PD) - INNESTO A31 - CONFINE PROVINCIALE (ART. 1, C. 1153, L. 27/12/2006, N.296)	5.091.129,14	0,00	5.091.129,14	0,00	0,00	0,00

Elenco analitico delle risorse vincolate rappresentate nel prospetto del risultato di amministrazione presunto

Capitolo	Descrizione	Risorse vincolate all'1/1/2019 (a)	Accertamenti esercizio 2019 (b)	Impegni esercizio 2019 (c)	Fondo pluriennale vincolato dell'esercizio 2019 (d)	Cancellazione dell'accertamento o eliminazione del vincolo(+) e cancellazione degli impegni (-) (e)	Risorse vincolate 31/12/2019 (f)=(a)+(b)-(c)-(d)-(e)
VINCOLI DERIVANTI DAI TRASFERIMENTI							
E 100414	ASSEGNAZIONE STATALE PER L'ASSISTENZA TECNICA DEL PROGRAMMA "CENTRAL EUROPE" (REG.TO CE 05/07/2006, N.1080 - DEL. CIPE 15/06/2007, N.36)						
U 101938	ASSISTENZA TECNICA PER IL PROGRAMMA "CENTRAL EUROPE" - QUOTA STATALE - REDDITI DA LAVORO DIPENDENTE (REG.TO CE 05/07/2006, N.1080 - DEL. CIPE 15/06/2007, N.36)	719,66	0,00	0,00	0,00	0,00	719,66
E 100415	ASSEGNAZIONE COMUNITARIA PER L'ASSISTENZA TECNICA DEL PROGRAMMA "CENTRAL EUROPE" (REG.TO CE 05/07/2006, N.1080)						
U 101936	ASSISTENZA TECNICA PER IL PROGRAMMA "CENTRAL EUROPE" - QUOTA COMUNITARIA - REDDITI DA LAVORO DIPENDENTE (REG.TO CE 05/07/2006, N.1080 - DEL. CIPE 15/06/2007, N.36)	2.419,78	0,00	0,00	0,00	0,00	2.419,78
E 100416	ASSEGNAZIONE COMUNITARIA PER LA COOPERAZIONE TRANSFRONTALIERA - FESR (2007-2013) (REG.TO CE 05/07/2006, N.1080)						
U 101515	PROGRAMMA DI COOPERAZIONE TRANSFRONTALIERA INTERREG IV ITALIA-SLOVENIA (2007-2013) PROGETTO "SHARED CULTURE" - QUOTA COMUNITARIA - SPESA IN C/CAPITALE (REG.TO CE 05/07/2006, N.1080)	27.472,02	0,00	0,00	0,00	0,00	27.472,02
U 101610	PROGETTO DI COOPERAZIONE TRANSFRONTALIERA - IPA ADRIATICO "ADRISTORICAL LANDS" - QUOTA COMUNITARIA (REG.TO CE 05/07/2006, N.1080)	2.745,23	0,00	0,00	0,00	0,00	2.745,23
U 101966	PROGRAMMA DI COOPERAZIONE TRANSFRONTALIERA - IPA ADRIATICO 2007-2013 PROGETTO "ADRIFORT" - QUOTA COMUNITARIA - ACQUISTO DI BENI E SERVIZI (REG. TO CE 05/07/2006, N.1080)	16.926,53	0,00	0,00	0,00	0,00	16.926,53
U 102024	PROGRAMMA DI COOPERAZIONE TRANSFRONTALIERA - IPA ADRIATICO 2007-2013 PROGETTO "HOLISTIC" - QUOTA COMUNITARIA - REDDITI DA LAVORO DIPENDENTE (REG. TO CE 05/07/2006, N.1080)	14.163,78	0,00	0,00	0,00	0,00	14.163,78
U 102025	PROGRAMMA DI COOPERAZIONE TRANSFRONTALIERA - IPA ADRIATICO 2007-2013 PROGETTO "HOLISTIC" - QUOTA STATALE - REDDITI DA LAVORO DIPENDENTE (REG. TO CE 05/07/2006, N.1080 - DEL. CIPE 15/06/2007, N.36)	2.498,20	0,00	0,00	0,00	0,00	2.498,20
U 102026	PROGRAMMA DI COOPERAZIONE TRANSFRONTALIERA - IPA ADRIATICO 2007-2013 - PROGETTO "EASY CONNECTING" - QUOTA COMUNITARIA - ACQUISTO DI BENI E SERVIZI (REG. TO CE 05/07/2006, N.1080)	31.085,47	0,00	0,00	0,00	0,00	31.085,47
U 102062	PROGRAMMA DI COOPERAZIONE TRANSFRONTALIERA INTERREG IV ITALIA-SLOVENIA (2007-2013) - PROGETTO "SHARED CULTURE" - QUOTA COMUNITARIA - SPESA CORRENTE (REG. TO CE 05/07/2006, N.1080)	4.328,19	0,00	0,00	0,00	0,00	4.328,19
U 102241	PROGRAMMA DI COOPERAZIONE TRANSFRONTALIERA - IPA ADRIATICO 2007-2013 PROGETTO "ADRIFORT" - QUOTA COMUNITARIA - REDDITI DA LAVORO DIPENDENTE (REG. TO CE 05/07/2006, N.1080)	1.843,02	0,00	0,00	0,00	0,00	1.843,02
E 100417	ASSEGNAZIONE STATALE PER LA COOPERAZIONE TRANSFRONTALIERA - FDR (2007-2013) (REG.TO CE 05/07/2006, N.1080 - DEL. CIPE 15/06/2007, N.36)						
U 101516	PROGRAMMA DI COOPERAZIONE TRANSFRONTALIERA INTERREG IV ITALIA-SLOVENIA (2007-2013) PROGETTO "SHARED CULTURE" - QUOTA STATALE - SPESA IN C/CAPITALE (REG. TO CE 05/07/2006, N.1080 - DEL. CIPE 15/06/2007, N.36)	4.848,04	0,00	0,00	0,00	0,00	4.848,04
U 101795	PROGRAMMA DI COOPERAZIONE TRANSFRONTALIERA - IPA ADRIATICO 2007-2013 PROGETTO "ADRIFORT" - QUOTA STATALE - SPESA IN C/CAPITALE (REG. TO CE 05/07/2006, N.1080 - DEL. CIPE 15/06/2007, N.36)	1.563,59	0,00	0,00	0,00	0,00	1.563,59
U 101965	PROGRAMMA DI COOPERAZIONE TRANSFRONTALIERA - IPA ADRIATICO 2007-2013 PROGETTO "ADRIFORT" - QUOTA STATALE - ACQUISTO DI BENI E SERVIZI (REG. TO CE 05/07/2006, N.1080 - DEL. CIPE 15/06/2007, N.36)	1.104,85	0,00	0,00	0,00	0,00	1.104,85

Elenco analitico delle risorse vincolate rappresentate nel prospetto del risultato di amministrazione presunto

Capitolo	Descrizione	Risorse vincolate all'1/1/2019 (a)	Accertamenti esercizio 2019 (b)	Impegni esercizio 2019 (c)	Fondo pluriennale vincolato dell'esercizio 2019 (d)	Cancellazione dell'accertamento o eliminazione del vincolo(+) e cancellazione degli impegni (-) (e)	Risorse vincolate 31/12/2019 (f)=(a)+(b)-(c)-(d)-(e)
VINCOLI DERIVANTI DAI TRASFERIMENTI							
U 102027	PROGRAMMA DI COOPERAZIONE TRANSFRONTALIERA - IPA ADRIATICO 2007-2013 - PROGETTO "EASY CONNECTING" - QUOTA STATALE - ACQUISTO DI BENI E SERVIZI (REG. TO CE 05/07/2006, N.1080 - DEL. CIPE 15/06/2007, N.36)	16.849,90	0,00	0,00	0,00	0,00	16.849,90
U 102063	PROGRAMMA DI COOPERAZIONE TRANSFRONTALIERA INTERREG IV ITALIA-SLOVENIA (2007-2013) - PROGETTO "SHARED CULTURE" - QUOTA STATALE - SPESA CORRENTE (REG. TO CE 05/07/2006, N.1080 - DEL. CIPE 15/06/2007, N.36)	763,64	0,00	0,00	0,00	0,00	763,64
U 102240	PROGRAMMA DI COOPERAZIONE TRANSFRONTALIERA - IPA ADRIATICO 2007-2013 PROGETTO "ADRIFORT" - QUOTA STATALE - REDDITI DA LAVORO DIPENDENTE (REG. TO CE 05/07/2006, N.1080 - DEL. CIPE 15/06/2007, N.36)	2.001,25	0,00	0,00	0,00	0,00	2.001,25
E 100420	ASSEGNAZIONE STATALE PER INTERVENTI PER LA SALVAGUARDIA DI VENEZIA E DELLA SUA LAGUNA - NONA FASE - (L. 29/11/1984, N.798 - L. 05/02/1992, N.139 - ART. 1, C. 944, L. 27/12/2006, N.296)						
U 101204	INTERVENTI PER LA SALVAGUARDIA DI VENEZIA E DELLA SUA LAGUNA - NONA FASE - CONTRIBUTI AGLI INVESTIMENTI (L. 29/11/1984, N.798 - L. 05/02/1992, N.139 - ART. 1, C. 944, L. 27/12/2006, N.296)	6.878.781,95	0,00	0,00	0,00	0,00	6.878.781,95
U 101205	INTERVENTI PER LA SALVAGUARDIA DI VENEZIA E DELLA SUA LAGUNA - NONA FASE - INVESTIMENTI FISSI LORDI E ACQUISTO DI TERRENI (L. 29/11/1984, N.798 - L. 05/02/1992, N.139 - ART. 1, C. 944, L. 27/12/2006, N.296)	16.940,59	0,00	0,00	0,00	0,00	16.940,59
E 100421	ASSEGNAZIONE STATALE PER LA REALIZZAZIONE DI UNA CAMPAGNA VACCINALE CONTRO L'INFEZIONE DA HPV (D.M. SALUTE 21/12/2007)						
U 101207	REALIZZAZIONE DI UNA CAMPAGNA VACCINALE CONTRO L'INFEZIONE DA HPV (D.M. SALUTE 21/12/2007)	80.026,73	0,00	0,00	0,00	0,00	80.026,73
E 100424	ASSEGNAZIONI STATALI A FAVORE DEI DISTRETTI PRODUTTIVI (ART. 1, C. 890, L. 27/12/2006, N.296 - D.M. 28/12/2007 - D.M. 07/05/2010)						
U 101210	INTERVENTI STATALI A FAVORE DEI DISTRETTI PRODUTTIVI (ART. 1, C. 890, L. 27/12/2006, N.296 - D.M. 28/12/2007 - D.M. 07/05/2010)	414.901,33	0,00	414.901,33	0,00	0,00	0,00
E 100436	TRASFERIMENTO DALL'AGENZIA REGIONALE SANITA' DELLA TOSCANA PER LA REALIZZAZIONE DEL PROGETTO "PROGRAMMI EFFICACI PER LA PREVENZIONE DELL'OBESITA' - IL CONTRIBUTO DEI S.I.A.N." (CONVENZIONE 01/09/2008)						
U 101239	REALIZZAZIONE DEL PROGETTO "PROGRAMMI EFFICACI PER LA PREVENZIONE DELL'OBESITA' - IL CONTRIBUTO DEI S.I.A.N." (CONVENZIONE 01/09/2008)	10.025,50	0,00	0,00	0,00	0,00	10.025,50
E 100445	TRASFERIMENTO DALLA REGIONE EMILIA ROMAGNA PER LA REALIZZAZIONE DEL PROGETTO "PREVENZIONE E CONTROLLO DELLE INFEZIONI ASSOCIATE ALL'ASSISTENZA SANITARIA E SOCIO SANITARIA (INF-OSS) (D.G.R. REGIONE EMILIA ROMAGNA 02/10/2007, N.12617)						
U 101259	REALIZZAZIONE DEL PROGETTO "PREVENZIONE E CONTROLLO DELLE INFEZIONI ASSOCIATE ALL'ASSISTENZA SANITARIA E SOCIO SANITARIA (INF-OSS) (D.G.R. REGIONE EMILIA ROMAGNA 02/10/2007, N.12617)	10.000,00	0,00	0,00	0,00	0,00	10.000,00
E 100446	ASSEGNAZIONE DALLA PROVINCIA AUTONOMA DI TRENTO PER L'ATTUAZIONE DEGLI INTERVENTI PREVISTI DALL'INTESA TRA LA REGIONE DEL VENETO E LA PROVINCIA AUTONOMA DI TRENTO AL FINE DI FAVORIRE LA COOPERAZIONE TRA I TERRITORI CONFINANTI (L. PROVINCIA AUTONOMA DI TRENTO 16/11/2007, N.21)						
U 101276	ATTUAZIONE DEGLI INTERVENTI PREVISTI DALL'INTESA TRA LA REGIONE DEL VENETO E LA PROVINCIA AUTONOMA DI TRENTO AL FINE DI FAVORIRE LA COOPERAZIONE TRA I TERRITORI CONFINANTI (L. PROVINCIA AUTONOMA DI TRENTO 16/11/2007, N.21)	110.118,71	0,00	0,00	0,00	0,00	110.118,71

Elenco analitico delle risorse vincolate rappresentate nel prospetto del risultato di amministrazione presunto

Capitolo	Descrizione	Risorse vincolate all'1/1/2019 (a)	Accertamenti esercizio 2019 (b)	Impegni esercizio 2019 (c)	Fondo pluriennale vincolato dell'esercizio 2019 (d)	Cancellazione dell'accertamento o eliminazione del vincolo(+) e cancellazione degli impegni (-) (e)	Risorse vincolate 31/12/2019 (f)=(a)+(b)-(c)-(d)-(e)
VINCOLI DERIVANTI DAI TRASFERIMENTI							
E 100448	ASSEGNAZIONE STATALE DEL FONDO PER L'OCCUPAZIONE (ART. 1, C. 1156, LETT. D, L. 27/12/2006, N.296)						
U 101279	REALIZZAZIONE DEI PROGRAMMI FINANZIATI DAL FONDO STATALE PER L'OCCUPAZIONE (ART. 1, C. 1156, LETT. D, L. 27/12/2006, N.296)	568.415,71	0,00	0,00	0,00	0,00	568.415,71
E 100450	ASSEGNAZIONE STATALE PER DISCIPLINARE IL RISCONTRO DIAGNOSTICO SULLE VITTIME DELLA SIDA (SINDROME DELLA MORTE IMPROVVISA DEL LATTANTE E DI MORTE INASPETTATA DEL FETO) (L. 02/02/2006, N.31)						
U 101278	AZIONI PER LA DISCIPLINA DEL RISCONTRO DIAGNOSTICO SULLE VITTIME DELLA SIDA (SINDROME DELLA MORTE IMPROVVISA DEL LATTANTE E DI MORTE INASPETTATA DEL FETO) (L. 02/02/2006, N.31)	7.584,66	0,00	0,00	0,00	0,00	7.584,66
E 100457	ASSEGNAZIONE STATALE PER LA MANUTENZIONE DI MODULI ABITATIVI E ATTREZZATURE LOGISTICHE (D.P.C.M. 22/01/2009, N.64)						
U 101338	INTERVENTI DI IMANUTENZIONE SU MODULI ABITATIVI E ATTREZZATURE LOGISTICHE (D.P.C.M. 22/01/2009, N.64)	80.000,00	0,00	0,00	0,00	0,00	80.000,00
E 100462	ASSEGNAZIONE STATALE PER L'ATTUAZIONE DEL NUOVO QUADRO PROGRAMMATICO STATO - REGIONI E PROVINCE AUTONOME TRENTO E BOLZANO PER L'EDUCAZIONE ALL'AMBIENTE E ALLA SOSTENIBILITA' (ART. 1, C. 1124, 1125, L. 27/12/2006, N.296 - ACCORDO DI PROGRAMMA 01/08/2007, N.162)						
U 101346	ATTUAZIONE DEL NUOVO QUADRO PROGRAMMATICO STATO - REGIONI E PROVINCE AUTONOME TRENTO E BOLZANO PER L'EDUCAZIONE ALL'AMBIENTE E ALLA SOSTENIBILITA' (L. 27/12/2006, N.296 - ACCORDO DI PROGRAMMA 01/08/2007, N.162)	52.741,04	0,00	0,00	0,00	0,00	52.741,04
E 100464	ASSEGNAZIONE STATALE DI ULTERIORI FINANZIAMENTI PER LA PROSECUZIONE DEGLI INVESTIMENTI RELATIVI AI SERVIZI DI TRASPORTO FERROVIARI NON IN CONCESSIONE ALLE FERROVIE DELLO STATO S.P.A. (IV° - VI° LIMITE) (ARTT. 8, 15, D.LGS. 19/11/1997, N.422 - D. 06/02/2003, N.662 - D.M. 28/03/2003, N.1691 - D.M. 29/05/2003, N.2721)						
U 100597	FINANZIAMENTO DEGLI ULTERIORI INVESTIMENTI SULLA LINEA FERROVIARIA ADRIA - MESTRE (ARTT. 8, 12, D.LGS. 19/11/1997, N.422 - D.M. 06/02/2003, N.662 - D.M. 28/03/2003, N.1691 - D.M. 29/05/2003, N.2721 - D.M. 14/09/2010, N.2711)	40,00	0,00	0,00	0,00	0,00	40,00
E 100473	TRASFERIMENTI STATALI PER LA REALIZZAZIONE DI INTERVENTI ED OPERE DI RICOSTRUZIONE DEI TERRITORI COLPITI DA CALAMITA' NATURALI (ORDINANZA P.C.M. 13/02/2004, N.3338)						
U 100791	INTERVENTI DI RIPRISTINO A SEGUITO DI CALAMITA' RICONOSCIUTE CON ORDINANZE DI PROTEZIONE CIVILE - INVESTIMENTI FISSI LORDI E ACQUISTO DI TERRENI (ORDINANZA MINISTERIALE 18/12/1999, N.3027 - ORDINANZA MINISTERIALE 18/10/2000, N.3090 - ORDINANZA P.C.M. 12/08/2002, N.3237 - ORDINANZA P.C.M. 20/12/2002, N.3258 - ORDINANZA P.C.M. 28/03/2003, N.3276 - ORDINANZA P.C.M. 02/05/2006, N.3520 - ORDINANZA P.C.M. 16/01/2009, N.3734 - ORDINANZA P.C.M. 05/02/2010, N.3847 - ORDINANZA P.C.M. 13/11/2010, N.3906)	693.366,89	0,00	0,00	0,00	350.000,00	343.366,89
U 102326	INTERVENTI DI RIPRISTINO A SEGUITO DI CALAMITA' RICONOSCIUTE CON ORDINANZE DI PROTEZIONE CIVILE - CONTRIBUTI AGLI INVESTIMENTI (ORDINANZA MINISTERIALE 18/12/1999, N.3027 - ORDINANZA MINISTERIALE 18/10/2000, N.3090 - ORDINANZA P.C.M. 12/08/2002, N.3237 - ORDINANZA P.C.M. 20/12/2002, N.3258 - ORDINANZA P.C.M. 28/03/2003, N.3276 - ORDINANZA P.C.M. 02/05/2006, N.3520 - ORDINANZA P.C.M. 16/01/2009, N.3734 - ORDINANZA P.C.M. 05/02/2010, N.3847 - ORDINANZA P.C.M. 13/11/2010, N.3906)	533.796,92	0,00	350.000,00	0,00	-350.000,00	533.796,92

Elenco analitico delle risorse vincolate rappresentate nel prospetto del risultato di amministrazione presunto

Capitolo	Descrizione	Risorse vincolate all'1/1/2019 (a)	Accertamenti esercizio 2019 (b)	Impegni esercizio 2019 (c)	Fondo pluriennale vincolato dell'esercizio 2019 (d)	Cancellazione dell'accertamento o eliminazione del vincolo (+) e cancellazione degli impegni (-) (e)	Risorse vincolate 31/12/2019 (f)=(a)+(b)-(c)-(d)-(e)
VINCOLI DERIVANTI DAI TRASFERIMENTI							
E 100479	ASSEGNAZIONE STATALE PER LA REALIZZAZIONE DELLA CAMPAGNA STRAORDINARIA DI DIFFUSIONE DELLA CULTURA DELLA SALUTE E SICUREZZA SUI LUOGHI DI LAVORO (ART. 11, C. 7, D.LGS. 09/04/2008, N.81 - ACCORDO 20/11/2008, N.226)						
U 101399	REALIZZAZIONE DELLA CAMPAGNA STRAORDINARIA PER LA DIFFUSIONE DELLA CULTURA DELLA SALUTE E SICUREZZA SUI LUOGHI DI LAVORO (ART. 11, C. 7, D.LGS. 09/04/2008, N.81 - ACCORDO 20/11/2008, N.226)	447.948,58	0,00	0,00	0,00	0,00	447.948,58
E 100493	TRASFERIMENTI DA ALTRE AMMINISTRAZIONI PUBBLICHE PER IL COFINANZIAMENTO DI PROGETTI INTERREGIONALI DI SVILUPPO DEI SISTEMI TURISTICI LOCALI (L. 29/03/2001, N.135)						
U 101495	PROGETTI INTERREGIONALI DI SVILUPPO DEI SISTEMI TURISTICI LOCALI (ART. 23, D.LGS. 23/05/2011, N.79)	12.472,41	0,00	0,00	0,00	0,00	12.472,41
E 100494	ASSEGNAZIONE STATALE PER LA TRACCIABILITA' DEL SANGUE E PER LA REALIZZAZIONE DEL SISTEMA DI QUALITA' PER I SERVIZI TRASFUSSIONALI (D.LGS. 09/11/2007, N.207 - D.LGS. 09/11/2007, N.208)						
U 101431	AZIONI PER LA REALIZZAZIONE DELLA TRACCIABILITA' DEL SANGUE E DEL SISTEMA DI QUALITA' PER I SERVIZI TRASFUSSIONALI (D.LGS. 09/11/2007, N.207 - D.LGS. 09/11/2007, N.208)	232.574,94	0,00	0,00	0,00	0,00	232.574,94
E 100496	ASSEGNAZIONE STATALE PER LA REALIZZAZIONE DEL SECONDO STRALCIO S.F.M.R. VENETO (ART. 2, C. 292, L. 24/12/2007, N.244)						
U 101432	CONTRIBUTO STATALE PER LA REALIZZAZIONE DEL SECONDO STRALCIO S.F.M.R. VENETO (ART. 2, C. 292, L. 24/12/2007, N.244)	815.036,30	0,00	0,00	0,00	0,00	815.036,30
E 100498	ASSEGNAZIONE COMUNITARIA PER LA REALIZZAZIONE DEL PROGETTO "PET-MED" (AGREEMENT ENP/2009/211-806 22/11/2009)						
U 101433	REALIZZAZIONE DEL PROGETTO EUROPEO "PET-MED" (AGREEMENT ENP/2009/211-806 22/11/2009)	1.433,11	0,00	0,00	0,00	0,00	1.433,11
E 100503	ASSEGNAZIONE STATALE PER L'ATTUAZIONE DEL 3° PROGRAMMA DEL PIANO NAZIONALE DELLA SICUREZZA STRADALE (ART. 32, L. 17/05/1999, N.144 - D.M. 27/12/2007, N.20712)						
U 101489	ATTUAZIONE DEL 3° PROGRAMMA DEL PIANO NAZIONALE DELLA SICUREZZA STRADALE (ART. 32, L. 17/05/1999, N.144 - D.M. 27/12/2007, N.20712)	368.557,79	0,00	0,00	0,00	0,00	368.557,79
E 100504	TRASFERIMENTO STATALE PER LA REALIZZAZIONE DEGLI INTERVENTI PREVISTI DAL PIANO NAZIONALE DI EDILIZIA ABITATIVA (D.P.C.M. 16/07/2009)						
U 101504	TRASFERIMENTI ALLE ATER, AI COMUNI E ALLE COOPERATIVE PER L'ATTUAZIONE DEL PIANO NAZIONALE DI EDILIZIA ABITATIVA (D.P.C.M. 16/07/2009)	2.381.575,26	0,00	571.490,47	0,00	1.212.940,37	597.144,42
E 100511	ASSEGNAZIONE COMUNITARIA PER LA REALIZZAZIONE DEL PROGETTO "CLIMATE TRAP" (AGREEMENT TRA REGIONE DEL VENETO E HULPERLENIING GELDERLAND MIDDEN (OLANDA) 15/04/2010)						
U 101533	REALIZZAZIONE DEL PROGETTO "CLIMATE TRAP" (AGREEMENT TRA REGIONE DEL VENETO E HULPERLENIING GELDERLAND MIDDEN (OLANDA) 15/04/2010)	777,61	0,00	0,00	0,00	0,00	777,61

Elenco analitico delle risorse vincolate rappresentate nel prospetto del risultato di amministrazione presunto

Capitolo	Descrizione	Risorse vincolate all'1/1/2019 (a)	Accertamenti esercizio 2019 (b)	Impegni esercizio 2019 (c)	Fondo pluriennale vincolato dell'esercizio 2019 (d)	Cancellazione dell'accertamento o eliminazione del vincolo(+) e cancellazione degli impegni (-) (e)	Risorse vincolate 31/12/2019 (f)=(a)+(b)-(c)-(d)-(e)
VINCOLI DERIVANTI DAI TRASFERIMENTI							
E 100513	ASSEGNAZIONE STATALE PER LA PROMOZIONE ED IL SOSTEGNO DELLO SVILUPPO DEL TRASPORTO PUBBLICO LOCALE (ART. 63, C. 12, D.L. 25/06/2008, N.112 - D.M. 18/05/2009, N.413)						
U 101537	INTERVENTI PER LA PROMOZIONE ED IL SOSTEGNO DELLO SVILUPPO DEL TRASPORTO PUBBLICO LOCALE (ART. 63, C. 12, D.L. 25/06/2008, N.112 - D.M. 18/05/2009, N.413)	113.043,00	0,00	0,00	0,00	0,00	113.043,00
E 100515	TRASFERIMENTI DA AMMINISTRAZIONI PUBBLICHE PER LA REALIZZAZIONE DELLA STRADA DI COLLEGAMENTO TRA LA S.P. 89 "DEI COLLI", E LA TANGENZIALE OVEST DI PADOVA (CONVENZIONE TRA REGIONE VENETO, ANAS E PROVINCIA DI PADOVA 12/09/2002)						
U 101539	REALIZZAZIONE DELLA STRADA DI COLLEGAMENTO TRA LA S.P. 89 "DEI COLLI" E TANGENZIALE OVEST DI PADOVA (CONVENZIONE TRA REGIONE VENETO, ANAS E PROVINCIA DI PADOVA 12/09/2002)	1.706.296,48	0,00	0,00	0,00	0,00	1.706.296,48
E 100516	TRASFERIMENTI DA AMMINISTRAZIONI PUBBLICHE PER LA REALIZZAZIONE DELLA STRADA DI COLLEGAMENTO TRA LA TANGENZIALE OVEST DI PADOVA E LA S.P. 2 "ROMANA APONESE" (CONVENZIONE TRA REGIONE VENETO, ANAS E PROVINCIA DI PADOVA 12/09/2002)						
U 101540	REALIZZAZIONE DELLA STRADA DI COLLEGAMENTO TRA LA TANGENZIALE OVEST DI PADOVA E LA S.P. 2 "ROMANA APONESE" (CONVENZIONE TRA REGIONE VENETO, ANAS E PROVINCIA DI PADOVA 12/09/2002)	1.997.960,27	0,00	0,00	0,00	0,00	1.997.960,27
E 100531	ASSEGNAZIONE COMUNITARIA PER LA REALIZZAZIONE DEL PROGETTO " WO.M.EN. MECHANISM" (WOMEN MOBILITY ENHANCEMENT MECHANISM) - PROGRAMMA PROGRESS 2007-2013 (AGREEMENT VS/2010/0079 25/02/2010)						
U 101559	REALIZZAZIONE DEL PROGETTO " WO.M.EN. MECHANISM" (WOMEN MOBILITY ENHANCEMENT MECHANISM) - PROGRAMMA PROGRESS 2007-2013 (AGREEMENT VS/2010/0079 25/02/2010)	840,62	0,00	0,00	0,00	0,00	840,62
E 100534	ASSEGNAZIONE STATALE PER L'ATTUAZIONE DEL 4° E 5° PROGRAMMA DEL PIANO NAZIONALE DELLA SICUREZZA STRADALE (ART. 32, L. 17/05/1999, N.144 - D.M. 16/07/2010, N.2132)						
U 101562	ATTUAZIONE DEL 4° E 5° PROGRAMMA DEL PIANO NAZIONALE DELLA SICUREZZA STRADALE (ART. 32, L. 17/05/1999, N.144 - D.M. 16/07/2010, N.2132)	142.171,63	1.252.760,00	1.252.760,00	0,00	0,00	142.171,63
E 100536	ASSEGNAZIONE STATALE PER INTERVENTI PER LA SALVAGUARDIA DI VENEZIA E DELLA SUA LAGUNA - OPERE DI RISANAMENTO (L. 29/11/1984, N.798 - L. 05/02/1992, N.139 - DEL. CIPE 31/07/2009, N.59)						
U 101563	INTERVENTI PER LA SALVAGUARDIA DI VENEZIA E DELLA SUA LAGUNA - OPERE DI RISANAMENTO (L. 29/11/1984, N.798 - L. 05/02/1992, N.139 - DEL. CIPE 31/07/2009, N.59)	7.500.000,00	0,00	0,00	0,00	0,00	7.500.000,00
E 100538	TRASFERIMENTO DAL TESORIERE REGIONALE PER LO SVILUPPO DEL SISTEMA INFORMATIVO DELL'AREA CONTABILE-FINANZIARIA (CONTRATTO 17/12/2008, N.6391)						
U 101572	SVILUPPO DEL SISTEMA INFORMATIVO DELL'AREA CONTABILE-FINANZIARIA (CONTRATTO 17/12/2008, N.6391)	800.000,00	0,00	0,00	0,00	0,00	800.000,00
U 102017	SPESE PER FINALITA' DI CUI AL CONTRATTO DI TESORERIA 2009-2013 (CONTRATTO 17/12/2008, N.6391)	100.000,00	0,00	0,00	0,00	0,00	100.000,00
E 100540	ASSEGNAZIONE COMUNITARIA PER LA REALIZZAZIONE DEL PROGETTO "MANAGING FORESTS FOR MULTIPLE PURPOSES: CARBON, BIODIVERSITY AND SOCIO-ECONOMIC WELLBEING" (AGREEMENT LIFE09 ENV/IT/0000078 15/09/2010)						

Elenco analitico delle risorse vincolate rappresentate nel prospetto del risultato di amministrazione presunto

Capitolo	Descrizione	Risorse vincolate all'1/1/2019 (a)	Accertamenti esercizio 2019 (b)	Impegni esercizio 2019 (c)	Fondo pluriennale vincolato dell'esercizio 2019 (d)	Cancellazione dell'accertamento o eliminazione del vincolo(+/-) e cancellazione degli impegni (-) (e)	Risorse vincolate 31/12/2019 (f)=(a)+(b)-(c)-(d)-(e)
VINCOLI DERIVANTI DAI TRASFERIMENTI							
U 101569	REALIZZAZIONE DEL PROGETTO "MANAGING FORESTS FOR MULTIPLE PURPOSES: CARBON, BIODIVERSITY AND SOCIO-ECONOMIC WELLBEING" - ACQUISTO DI BENI E SERVIZI (AGREEMENT LIFE09 ENV/IT/000078 15/09/2010)	4.963,48	0,00	0,00	0,00	0,00	4.963,48
E 100547	ASSEGNAZIONE STATALE PER INTERVENTI PER LA SALVAGUARDIA DI VENEZIA E DELLA SUA LAGUNA - DECIMA FASE (L. 29/11/1984, N.798 - L. 05/02/1992, N.139 - ART. 2, C. 291, L. 24/12/2007, N.244)						
U 101578	INTERVENTI PER LA SALVAGUARDIA DI VENEZIA E DELLA SUA LAGUNA - DECIMA FASE (L. 29/11/1984, N.798 - L. 05/02/1992, N.139 - ART. 2, C. 291, L. 24/12/2007, N.244)	1.483,42	0,00	0,00	0,00	0,00	1.483,42
E 100548	ASSEGNAZIONE STATALE PER LA REALIZZAZIONE DEL PROGETTO "SPERIMENTAZIONE DI UN SISTEMA DI INTEROPERABILITA' EUROPEA E NAZIONALE DELLE SOLUZIONI DI FASCICOLO SANITARIO ELETTRONICO: COMPONENTI PATIENT SUMMARY E EPRESRIPTION (ACCORDO 09/10/2008)						
U 101596	REALIZZAZIONE DEL PROGETTO "SPERIMENTAZIONE DI UN SISTEMA DI INTEROPERABILITA' EUROPEA E NAZIONALE DELLE SOLUZIONI DI FASCICOLO SANITARIO ELETTRONICO: COMPONENTI PATIENT SUMMARY E EPRESRIPTION (IPSE)" (ACCORDO 09/10/2008)	50.870,00	0,00	0,00	0,00	0,00	50.870,00
E 100549	ASSEGNAZIONE STATALE PER LA REALIZZAZIONE DEI PROGETTI ATTUATIVI DEL PIANO SANITARIO NAZIONALE 2006-2008 (ART. 1, C. 805, 806, 807, L. 27/12/2006, N.296)						
U 101582	REALIZZAZIONE DEL PROGETTO ATTUATIVO DEL PIANO SANITARIO NAZIONALE 2006-2008 "SALUTE E SICUREZZA SUL LAVORO" (ART. 1, C. 805, 806, 807, L. 27/12/2006, N.296)	41.822,60	0,00	0,00	0,00	0,00	41.822,60
E 100550	TRASFERIMENTI DA AMMINISTRAZIONI PUBBLICHE PER LA SISTEMAZIONE DELL'ACCESSO STRADALE E CICLOPEDONALE DELL'ABITATO DI CANALE D'AGORDO E PER LA MESSA IN SICUREZZA DELL'INCROCIO CON LA S.P.346 (ACCORDO DI PROGRAMMA 22/12/2003)						
U 101575	SISTEMAZIONE DELL'ACCESSO STRADALE E CICLOPEDONALE DELL'ABITATO DI CANALE D'AGORDO E PER LA MESSA IN SICUREZZA DELL'INCROCIO CON LA S.P. 346 (ACCORDO DI PROGRAMMA 22/12/2003)	1.219,06	0,00	0,00	0,00	0,00	1.219,06
E 100551	ASSEGNAZIONE COMUNITARIA PER LA REALIZZAZIONE DEL PROGETTO "RE-THI - REGIONS TACKLING HEALTH INEQUALITIES" (CONTRATTO 20/12/2010, N.0779)						
U 101590	REALIZZAZIONE DEL PROGETTO "RE-THI - REGIONS TACKLING HEALTH INEQUALITIES" - ACQUISTO DI BENI E SERVIZI (CONTRATTO 20/12/2010, N.0779)	2.441,55	0,00	0,00	0,00	0,00	2.441,55
E 100552	ASSEGNAZIONE STATALE PER LA REALIZZAZIONE DI UN SISTEMA DI INTERVENTI PER FAVORIRE LA CONCILIAZIONE DEI TEMPI DI VITA E DI LAVORO (AI SENSI DELL'ART.8 DELLA L.05/06/2003 N.131) (CONVENZIONE 23/12/2010)						
U 101591	REALIZZAZIONE DI UN SISTEMA DI INTERVENTI PER FAVORIRE LA CONCILIAZIONE DEI TEMPI DI VITA E DI LAVORO AI SENSI DELL'ART.8 DELLA L.05/06/2003 N.131 (CONVENZIONE 23/12/2010)	101.058,85	0,00	0,00	0,00	0,00	101.058,85
E 100560	ASSEGNAZIONE DI RISORSE PER LA REALIZZAZIONE DEL PROGETTO "PLENI-PIASEPRI EN ITALIE" (CONTRATTO 20/01/2011)						
U 101600	REALIZZAZIONE DEL PROGETTO "PLENI-PIASEPRI EN ITALIE" (CONTRATTO 20/01/2011)	1.617,55	0,00	0,00	0,00	0,00	1.617,55
E 100562	INTROITI DERIVANTI DALL'ATTUAZIONE DELLO SCONTO DELL'1,83% A CARICO DELLE AZIENDE FARMACEUTICHE (ART. 11, C. 6, D.L. 31/05/2010, N.78)						

Elenco analitico delle risorse vincolate rappresentate nel prospetto del risultato di amministrazione presunto

Capitolo	Descrizione	Risorse vincolate all'1/1/2019 (a)	Accertamenti esercizio 2019 (b)	Impegni esercizio 2019 (c)	Fondo pluriennale vincolato dell'esercizio 2019 (d)	Cancellazione dell'accertamento o eliminazione del vincolo(+) e cancellazione degli impegni (-) (e)	Risorse vincolate 31/12/2019 (f)=(a)+(b)-(c)-(d)-(e)
VINCOLI DERIVANTI DAI TRASFERIMENTI							
U 101701	TRASFERIMENTI DA PAYBACK DA DESTINARE A GARANZIA DEL GENERALE EQUILIBRIO ECONOMICO FINANZIARIO DEL S.S.R. - TRASFERIMENTI CORRENTI (ART. 20, C. 1 P.TO B, LETT. A, D.LGS. 23/06/2011, N.118 - L.R. 25/10/2016, N.19)	279.940,46	12.000.000,00	12.000.000,00	0,00	0,00	279.940,46
E 100569	ASSEGNAZIONE STATALE DEL FONDO PER LA PREVENZIONE DEL RISCHIO SISMICO (ART. 11, D.L. 28/04/2009, N.39 - ORDINANZA P.C.M. 13/11/2010, N.3907)						
U 101627	REALIZZAZIONE DI INTERVENTI PER LA PREVENZIONE DEL RISCHIO SISMICO - CONTRIBUTI AGLI INVESTIMENTI (ART. 11, D.L. 28/04/2009, N.39 - ORDINANZA P.C.M. 13/11/2010, N.3907)	2.106.945,92	0,00	2.106.945,92	0,00	0,00	0,00
E 100571	ASSEGNAZIONE STATALE PER LA REALIZZAZIONE DI ATTIVITA' DI SUPPORTO ALL'ACCOGLIENZA DI MINORI STRANIERI NON ACCOMPAGNATI (CONVENZIONE 04/11/2009, N.24252)						
U 101629	REALIZZAZIONE DI ATTIVITA' DI SUPPORTO ALL'ACCOGLIENZA DI MINORI STRANIERI NON ACCOMPAGNATI (CONVENZIONE 04/11/2009, N.24252)	57.876,32	0,00	0,00	0,00	0,00	57.876,32
E 100573	ASSEGNAZIONE DALLA COMUNITA' EUROPEA PER LA REALIZZAZIONE DEL PROGETTO "EUROPEAN NETWORK OF SOCIAL AUTHORITIES FOR YOUTH - E.N.S.A. - Y" (CONTRATTO 21/06/2011, N.5016/008)						
U 101631	REALIZZAZIONE DEL PROGETTO COMUNITARIO "EUROPEAN NETWORK OF SOCIAL AUTHORITIES FOR YOUTH - E.N.S.A. - Y" (CONTRATTO 21/06/2011, N.5016/008)	16.786,85	0,00	0,00	0,00	0,00	16.786,85
E 100581	ASSEGNAZIONE STATALE PER L'EFFETTUAZIONE DI ESAMI DI LABORATORIO PER I DONATORI DI TESSUTI E CELLULE (ART. 5, D.LGS. 25/01/2010, N.16)						
U 101647	EFFETTUAZIONE DI ESAMI DI LABORATORIO PER I DONATORI DI TESSUTI E CELLULE (ART. 5, D.LGS. 25/01/2010, N.16)	1.427.859,18	0,00	0,00	0,00	0,00	1.427.859,18
E 100590	ASSEGNAZIONE DALL'INAIL PER LA REALIZZAZIONE DEL PROGETTO CCM "LA RABBIA SILVESTRE NEL NORD-EST: MONITORAGGIO E VALUTAZIONE DELL'EFFICACIA DELLE MISURE DI PROFILASSI IN ANIMALI E IN LAVORATORI A RISCHIO" (CONVENZIONE CON INAIL 02/12/2011)						
U 101664	REALIZZAZIONE DEL PROGETTO CCM "LA RABBIA SILVESTRE NEL NORD-EST: MONITORAGGIO E VALUTAZIONE DELL'EFFICACIA DELLE MISURE DI PROFILASSI IN ANIMALI E IN LAVORATORI A RISCHIO" (CONVENZIONE CON INAIL 02/12/2011)	7.000,00	0,00	0,00	0,00	0,00	7.000,00
E 100591	ASSEGNAZIONE STATALE PER ATTIVITÀ INERENTI I CONTROLLI FUNZIONALI SVOLTI DALLE ASSOCIAZIONI DEGLI ALLEVATORI PER SPECIE, RAZZA O TIPO GENETICO (D.LGS. 04/06/1997, N.143 - INTESA 22/09/2011, N.193)						
U 101668	ATTIVITÀ INERENTI I CONTROLLI FUNZIONALI SVOLTI DALLE ASSOCIAZIONI DEGLI ALLEVATORI PER SPECIE, RAZZA O TIPO GENETICO (D.LGS. 04/06/1997, N.143 - INTESA 22/09/2011, N.193)	4,02	1.476.135,90	1.476.135,90	0,00	0,00	4,02
E 100592	ASSEGNAZIONE STATALE PER IL POTENZIAMENTO DEI SERVIZI FITOSANITARI REGIONALI E PER LE EMERGENZE FITOSANITARIE (D.LGS. 04/06/1997, N.143 - INTESA 13/10/2011)						
U 101669	AZIONI FINALIZZATE AL POTENZIAMENTO DEI SERVIZI FITOSANITARI REGIONALI E ALLE EMERGENZE FITOSANITARIE - ACQUISTO DI BENI E SERVIZI (D.LGS. 04/06/1997, N.143 - INTESA 13/10/2011)	304.593,38	0,00	0,00	0,00	0,00	304.593,38
U 101888	TRASFERIMENTI PER ATTIVITA' FINALIZZATE AL POTENZIAMENTO DEI SERVIZI FITOSANITARI REGIONALI E ALLE EMERGENZE FITOSANITARIE (D.LGS. 04/06/1997, N.143 - INTESA 13/10/2011)	82.947,55	0,00	0,00	0,00	0,00	82.947,55

Elenco analitico delle risorse vincolate rappresentate nel prospetto del risultato di amministrazione presunto

Capitolo	Descrizione	Risorse vincolate all'1/1/2019 (a)	Accertamenti esercizio 2019 (b)	Impegni esercizio 2019 (c)	Fondo pluriennale vincolato dell'esercizio 2019 (d)	Cancellazione dell'accertamento o eliminazione del vincolo(+) e cancellazione degli impegni (-) (e)	Risorse vincolate 31/12/2019 (f)=(a)+(b)-(c)-(d)-(e)
VINCOLI DERIVANTI DAI TRASFERIMENTI							
U 102294	AZIONI FINALIZZATE AL POTENZIAMENTO DEI SERVIZI FITOSANITARI REGIONALI E ALLE EMERGENZE FITOSANITARIE - REDDITI DA LAVORO DIPENDENTE (D.LGS. 04/06/1997, N.143 - INTESA 13/10/2011)	238.006,45	0,00	0,00	0,00	0,00	238.006,45
U 102328	INTERVENTI FINALIZZATI AL POTENZIAMENTO DEI SERVIZI FITOSANITARI REGIONALI E ALLE EMERGENZE FITOSANITARIE - INVESTIMENTI FISSI LORDI E ACQUISTO DI TERRENI (D.LGS. 04/06/1997, N.143 - INTESA 13/10/2011)	44.079,36	0,00	0,00	0,00	0,00	44.079,36
E 100606	ASSEGNAZIONE STATALE PER LA REALIZZAZIONE DEL PROGRAMMA "DIFFUSIONE DEFIBRILLATORI AUTOMATICI ESTERNI" (ART. 2, C. 46, L. 23/12/2009, N.191 - D.M. 18/03/2011)						
U 101686	REALIZZAZIONE DEL PROGRAMMA "DIFFUSIONE DEFIBRILLATORI AUTOMATICI ESTERNI" (ART. 2, C. 46, L. 23/12/2009, N.191 - D.M. 18/03/2011)	93.955,80	0,00	0,00	0,00	0,00	93.955,80
E 100607	ASSEGNAZIONE STATALE PER LA FORNITURA GRATUITA, TOTALE O PARZIALE, DEI LIBRI DI TESTO A FAVORE DEGLI ALUNNI MENO ABILIENATI DELLE SCUOLE D'OBBLIGO E SECONDARIE SUPERIORI (ART. 27, L. 23/12/1998, N.448)						
U 101687	FORNITURA GRATUITA, TOTALE O PARZIALE, DEI LIBRI DI TESTO A FAVORE DEGLI ALUNNI MENO ABILIENATI DELLE SCUOLE D'OBBLIGO E SECONDARIE SUPERIORI (ART. 27, L. 23/12/1998, N.448)	2.624.806,73	0,00	0,00	0,00	0,00	2.624.806,73
E 100612	TRASFERIMENTI DA AMMINISTRAZIONI PUBBLICHE PER LA SISTEMAZIONE DELL'INCROCIO TRA LA S.P. 39 "MOGLIANESE" E VIA SPANGARO TRA I COMUNI DI SCORZE' E MARTELLAGO (ACCORDO DI PROGRAMMA 22/03/2010)						
U 101708	INTERVENTI PER LA SISTEMAZIONE DELL'INCROCIO TRA LA S.P. 39 "MOGLIANESE" E VIA SPANGARO TRA I COMUNI DI SCORZE' E MARTELLAGO (ACCORDO DI PROGRAMMA 22/03/2010)	265.555,91	0,00	0,00	0,00	0,00	265.555,91
E 100618	ASSEGNAZIONE DA REGIONE EMILIA-ROMAGNA PER LA REALIZZAZIONE DEL PROGETTO CCM "SPERIMENTAZIONE DELL'UTILIZZO DELLA VALUTAZIONE DEGLI IMPATTI SULLA SALUTE (VIS) A SUPPORTO DELL'ESPRESSIONE DEI PARERI DEI DIPARTIMENTI DI PREVENZIONE/SANITA' PUBBLICA (DSP) IN CONFERENZA DEI SERVIZI (CDS)" (CONVENZIONE TRA REGIONE DEL VENETO E REGIONE EMILIA ROMAGNA 16/12/2011)						
U 101721	REALIZZAZIONE DEL PROGETTO CCM "SPERIMENTAZIONE DELL'UTILIZZO DELLA VALUTAZIONE DEGLI IMPATTI SULLA SALUTE (VIS) A SUPPORTO DELL'ESPRESSIONE DEI PARERI DEI DIPARTIMENTI DI PREVENZIONE/SANITA' PUBBLICA (DSP) IN CONFERENZA DEI SERVIZI (CDS)" (CONVENZIONE TRA REGIONE DEL VENETO E REGIONE EMILIA ROMAGNA 16/12/2011)	2.306,75	0,00	0,00	0,00	0,00	2.306,75
E 100619	ASSEGNAZIONE DALL'ISFOL PER LA REALIZZAZIONE DEL PROGETTO EUROPEO "D-CHAIN - EXCHANGE OF EXPERIENCES AND METHODS ON EARLY INTERVENTION" NELL'AMBITO DEL PROGRAMMA SETTORIALE LEONARDO DA VINCI (CONVENZIONE TRA REGIONE DEL VENETO E ISFOL 20/01/2012, N.ATI-LEO04-05056 5)						
U 101722	REALIZZAZIONE DEL PROGETTO EUROPEO "D-CHAIN - EXCHANGE OF EXPERIENCES AND METHODS ON EARLY INTERVENTION" NELL'AMBITO DEL PROGRAMMA SETTORIALE LEONARDO DA VINCI (CONVENZIONE TRA REGIONE DEL VENETO E ISFOL 20/01/2012, N.ATI-LEO04-05056 5)	3.986,85	0,00	0,00	0,00	0,00	3.986,85
E 100621	ASSEGNAZIONE STATALE PER IL FINANZIAMENTO DEL PROGRAMMA DI RIQUALIFICAZIONE URBANA PER ALLOGGI A CANONE SOSTENIBILE (D.M. 26/03/2008, N.2295 - ACCORDO DI PROGRAMMA 23/03/2011)						
U 101726	PROGRAMMA DI RIQUALIFICAZIONE URBANA PER ALLOGGI A CANONE SOSTENIBILE (D.M. 26/03/2008, N.2295 - ACCORDO DI PROGRAMMA 23/03/2011)	1.834.785,97	0,00	0,00	0,00	0,00	1.834.785,97
E 100623	ASSEGNAZIONE DI RISORSE PER LA REALIZZAZIONE DEL PROGETTO EUROPEO "WITE" NELL'AMBITO DEL PROGRAMMA DI APPRENDIMENTO PERMANENTE (LLP 2007-2013) - LEONARDO DA VINCI (CONTRATTO TRA REGIONE DEL VENETO E FONDAZIONE CUOA 09/03/2010)						

Elenco analitico delle risorse vincolate rappresentate nel prospetto del risultato di amministrazione presunto

Capitolo	Descrizione	Risorse vincolate all'1/1/2019 (a)	Accertamenti esercizio 2019 (b)	Impegni esercizio 2019 (c)	Fondo pluriennale vincolato dell'esercizio 2019 (d)	Cancellazione dell'accertamento o eliminazione del vincolo(+) e cancellazione degli impegni (-) (e)	Risorse vincolate 31/12/2019 (f)=(a)+(b)-(c)-(d)-(e)
VINCOLI DERIVANTI DAI TRASFERIMENTI							
U 101740	REALIZZAZIONE DEL PROGETTO EUROPEO "WITE" NELL'AMBITO DEL PROGRAMMA DI APPRENDIMENTO PERMANENTE (LIP 2007-2013) - LEONARDO DA VINCI (CONTRATTO TRA REGIONE DEL VENETO E FONDAZIONE CUOA 09/03/2012)	14.035,45	0,00	0,00	0,00	0,00	14.035,45
E 100624	TRASFERIMENTI DA AMMINISTRAZIONI PUBBLICHE PER LA REALIZZAZIONE DI INTERVENTI IN DELEGA A TUTELA DEL TERRITORIO E DELL'INCREMENTO DEL PATRIMONIO SILVO-PASTORALE (ART. 1, L.R. 15/01/1985, N.8)						
U 101741	INTERVENTI IN DELEGA A TUTELA DEL TERRITORIO E DELL'INCREMENTO DEL PATRIMONIO SILVO-PASTORALE (ART. 1, L.R. 15/01/1985, N.8)	548,93	0,00	0,00	0,00	548,93	0,00
U 103266	INTERVENTI IN DELEGA A TUTELA DEL TERRITORIO E DELL'INCREMENTO DEL PATRIMONIO SILVO-PASTORALE - ALTRE SPESE IN CONTO CAPITALE (ART. 1, L.R. 15/01/1985, N.8)	21.601,23	0,00	22.150,16	0,00	-548,93	0,00
E 100625	ASSEGNAZIONE STATALE PER LA REALIZZAZIONE DI PROGETTI PER LO SVILUPPO E LA PROMOZIONE DEL SISTEMA TURISTICO (ART. 1, C. 1228, L. 27/12/2006, N.296)						
U 101746	TRASFERIMENTI PER LA REALIZZAZIONE DI PROGETTI PER LO SVILUPPO E LA PROMOZIONE DEL SISTEMA TURISTICO (ART. 1, C. 1228, L. 27/12/2006, N.296)	690.361,62	0,00	0,00	0,00	0,00	690.361,62
U 101867	AZIONI REGIONALI PER LO SVILUPPO E LA PROMOZIONE DEL SISTEMA TURISTICO (ART. 1, L. 27/12/2006, N.296)	34.109,43	0,00	0,00	0,00	0,00	34.109,43
E 100626	ASSEGNAZIONE DI RISORSE PER REALIZZAZIONE DEL PROGETTO EUROPEO "TECH-TOUR" - TRANS-NATIONAL COOPERATION PROJETS ON EUROPEAN CULTURAL ROUTES (AGREEMENT TRA UE E UNIONE C.C.I.A.A. DEL VENETO 27/04/2012, N.S12-ACGRACE048120200 - CONTRATTO TRA REGIONE DEL VENETO E UNIONE C.C.I.A.A. DEL VENETO 25/06/2012)						
U 101749	REALIZZAZIONE DEL PROGETTO EUROPEO "TECH-TOUR" - TRANS-NATIONAL COOPERATION PROJETS ON EUROPEAN CULTURAL ROUTES (AGREEMENT TRA UE E UNIONE C.C.I.A.A. DEL VENETO 27/04/2012, N.S12-ACGRACE048120200 - CONTRATTO TRA REGIONE DEL VENETO E UNIONE C.C.I.A.A. DEL VENETO 25/06/2012)	1.988,13	0,00	0,00	0,00	0,00	1.988,13
E 100627	TRASFERIMENTO FONDI DAL COMMISSARIO DELEGATO EX O.P.C.M. N. 3621/2007 PER LA REALIZZAZIONE DI INTERVENTI DI SALVAGUARDIA AMBIENTALE DEL BACINO DEL LUSENZO NELLA LAGUNA DI VENEZIA (ORDINANZA P.C.M. 18/10/2007, N.3621 - ACCORDO DI PROGRAMMA 28/07/2009)						
U 101173	INTERVENTI URGENTI DI PROTEZIONE CIVILE DIRETTI A FRONTEGGIARE I DANNI CAUSATI DALL'ALLUVIONE DEL 26/09/2007 (ORDINANZA P.C.M. 18/10/2007, N.3621)	5.673.183,59	0,00	0,00	0,00	0,00	5.673.183,59
E 100630	INTROITI DERIVANTI DA RIMBORSI, RESTITUZIONI, RECUPERI DI SOMME VARIE AFFERENTI LA GESTIONE SANITARIA (ART. 21, D.LGS. 23/06/2011, N.118)						
U 101105	SPESA SANITARIA AGGIUNTIVA PER PROGETTUALITÀ E INTERVENTI REGIONALI VARI - PIANI DI PREVENZIONE, SALUTE E SICUREZZA NEI LUOGHI DI LAVORO E SANITA' PUBBLICA (ART. 8, C. 1.BIS, L.R. 16/08/2007, N.23 - ART. 20, C. 1 P.T.O.B, LETT. A, D.LGS. 23/06/2011, N.118)	72.887,17	0,00	0,00	0,00	0,00	72.887,17
U 101787	RESTITUZIONI A TITOLO DI RIMBORSI E RECUPERI DI SOMME VARIE AFFERENTI LA GESTIONE SANITARIA (ART. 21, D.LGS. 23/06/2011, N.118)	1.178.781,55	0,00	0,00	0,00	0,00	1.178.781,55
E 100638	ASSEGNAZIONE STATALE A VALERE SUL FONDO NAZIONALE PER IL CONCORSO FINANZIARIO DELLO STATO AGLI ONERI DEL TRASPORTO PUBBLICO LOCALE, ANCHE FERROVIARIO, NELLE REGIONI A STATUTO ORDINARIO (ART. 1, C. 301, L. 24/12/2012, N.228)						

Elenco analitico delle risorse vincolate rappresentate nel prospetto del risultato di amministrazione presunto

Capitolo	Descrizione	Risorse vincolate all'1/1/2019 (a)	Accertamenti esercizio 2019 (b)	Impegni esercizio 2019 (c)	Fondo pluriennale vincolato dell'esercizio 2019 (d)	Cancellazione dell'accertamento o eliminazione del vincolo(+) e cancellazione degli impegni (-) (e)	Risorse vincolate 31/12/2019 (f)=(a)+(b)-(c)-(d)-(e)
VINCOLI DERIVANTI DAI TRASFERIMENTI							
U 101807	FONDO PER IL FINANZIAMENTO DEI SERVIZI DI TRASPORTO PUBBLICO FERROVIARIO (ART. 1, C. 301, L. 24/12/2012, N.228 - ARTT. 37, 38, L.R. 05/04/2013, N.3)	4.644.681,85	0,00	0,00	0,00	0,00	4.644.681,85
U 101860	FONDO REGIONALE PER IL TRASPORTO PUBBLICO LOCALE (ART. 1, C. 301, L. 24/12/2012, N.228 - ARTT. 37, 38, L.R. 05/04/2013, N.3)	1.026.508,02	0,00	0,00	0,00	0,00	1.026.508,02
E 100641	ASSEGNAZIONE STATALE PER LA REALIZZAZIONE DELLA CAMPAGNA DI COMUNICAZIONE SULLA DONAZIONE E TRAPIANTO DI ORGANI (L. 01/04/1999, N.91 - D.M. SALUTE 29/10/2012, N.8832)						
U 101816	SPESE PER LA REALIZZAZIONE DELLA CAMPAGNA DI COMUNICAZIONE SULLA DONAZIONE E TRAPIANTO DI ORGANI (L. 01/04/1999, N.91 - D.M. SALUTE 29/10/2012, N.8832)	52.442,00	0,00	0,00	0,00	0,00	52.442,00
E 100642	ASSEGNAZIONE STATALE PER LA TUTELA, CONSERVAZIONE E SALVAGUARDIA DELL'AMBIENTE MARINO (D.LGS. 13/10/2010, N.190)						
U 101817	AZIONI PER LO SVOLGIMENTO DI ATTIVITA' INERENTI LA TUTELA, CONSERVAZIONE E SALVAGUARDIA DELL'AMBIENTE MARINO (D.LGS. 13/10/2010, N.190)	35.219,88	0,00	0,00	0,00	0,00	35.219,88
E 100658	ASSEGNAZIONE DI RISORSE PER LA REALIZZAZIONE DEL PROGETTO EUROPEO "UNI.SYSTEM.LO" NELL'AMBITO DEL PROGRAMMA DI APPRENDIMENTO PERMANENTE (LLP 2007-2013) - LEONARDO DA VINCI (CONTRATTO TRA REGIONE DEL VENETO E PROVINCIA DI TREVISO 08/02/2013)						
U 101861	REALIZZAZIONE DEL PROGETTO EUROPEO "UNI.SYSTEM.LO" NELL'AMBITO DEL PROGRAMMA DI APPRENDIMENTO PERMANENTE (LLP 2007-2013) - LEONARDO DA VINCI (CONTRATTO TRA REGIONE DEL VENETO E PROVINCIA DI TREVISO 08/02/2013)	8.918,53	0,00	0,00	0,00	0,00	8.918,53
E 100659	ASSEGNAZIONE COMUNITARIA PER LA REALIZZAZIONE DEL PROGETTO "YOUNG GRADUATES AND THE SOCIAL SECTOR: DEVELOPING NEW JOB OPPORTUNITIES" (CONTRATTO TRA REGIONE DEL VENETO E FONDAZIONE CUOA 08/03/2013, N.15)						
U 101865	REALIZZAZIONE DEL PROGETTO EUROPEO "YOUNG GRADUATES AND THE SOCIAL SECTOR: DEVELOPING NEW JOB OPPORTUNITIES" - ACQUISTO DI BENI E SERVIZI (CONTRATTO TRA REGIONE DEL VENETO E FONDAZIONE CUOA 08/03/2013, N.15)	4.200,48	0,00	0,00	0,00	0,00	4.200,48
E 100661	ASSEGNAZIONE COMUNITARIA PER LA REALIZZAZIONE DEL PROGETTO "WEB MEMO - EUROPEAN DIGITALIZATION OF SHARED MEMORIES" (AGREEMENT 07/08/2012)						
U 101872	REALIZZAZIONE DEL PROGETTO EUROPEO "WEB MEMO - EUROPEAN DIGITALIZATION OF SHARED MEMORIES" (AGREEMENT 07/08/2012)	1.686,65	0,00	0,00	0,00	0,00	1.686,65
E 100662	ASSEGNAZIONE COMUNITARIA PER LA REALIZZAZIONE DEL PROGETTO "VERO-TOUR - VENETIAN ROUTES: ENHANCING A SHARED EUROPEAN MULTI-CULTURAL SUSTAINABLE TOURISM" (AGREEMENT TRA LA REGIONE VENETO E LA COMMISSIONE EUROPEA 25/04/2013, N.S12.6489959)						
U 101875	REALIZZAZIONE DEL PROGETTO EUROPEO "VERO-TOUR - VENETIAN ROUTES: ENHANCING A SHARED EUROPEAN MULTI-CULTURAL SUSTAINABLE TOURISM" - TRASFERIMENTI AI PARTNER (AGREEMENT TRA LA REGIONE VENETO E LA COMMISSIONE EUROPEA 25/04/2013, N.S12.6489959)	17.310,19	0,00	0,00	0,00	0,00	17.310,19
E 100663	ASSEGNAZIONE STATALE PER LA REALIZZAZIONE DEL PROGETTO INTEGRATO "CAPITALMED" (CONVENZIONE 14/05/2013)						

Elenco analitico delle risorse vincolate rappresentate nel prospetto del risultato di amministrazione presunto

Capitolo	Descrizione	Risorse vincolate all'1/1/2019 (a)	Accertamenti esercizio 2019 (b)	Impegni esercizio 2019 (c)	Fondo pluriennale vincolato dell'esercizio 2019 (d)	Cancellazione dell'accertamento o eliminazione degli impegni (-) e cancellazione degli impegni (-) (e)	Risorse vincolate 31/12/2019 (f)=(a)+(b)-(c)-(d)-(e)
VINCOLI DERIVANTI DAI TRASFERIMENTI							
U 101876	REALIZZAZIONE DEL PROGETTO INTEGRATO "CAPITALMED" (CONVENZIONE 14/05/2013)	5.270,38	0,00	0,00	0,00	0,00	5.270,38
E 100666	ASSEGNAZIONE DALLA REGIONE LIGURIA PER LA REALIZZAZIONE DEL PROGETTO EUROPEO "AIDA - ADVANCING INTEGRATION FOR A DIGNIFIED AGEING: FOSTERING THE INTEGRATION OF SOCIAL AND HEALTH SERVICES IN LTC" (CONVENZIONE TRA REGIONE DEL VENETO E CONSORZIO DI BONIFICA VERONESE REGIONE LIGURIA 09/04/2013)						
U 101885	REALIZZAZIONE DEL PROGETTO EUROPEO "AIDA - ADVANCING INTEGRATION FOR A DIGNIFIED AGEING: FOSTERING THE INTEGRATION OF SOCIAL AND HEALTH SERVICES IN LTC" (CONVENZIONE TRA REGIONE DEL VENETO E REGIONE LIGURIA 09/04/2013)	29.140,19	0,00	0,00	0,00	0,00	29.140,19
E 100668	ASSEGNAZIONE COMUNITARIA PER LA REALIZZAZIONE DEL PROGETTO EUROPEO "STOP FOR-BEG - AGAINST EMERGING FORMS OF TRAFFICKING IN ITALY: EXPLOITED IMMIGRANTS IN THE INTERNATIONAL PHENOMENON OF FORCED BEGGING" (NOTA COMMISSIONE EUROPEA 27/02/2013)						
U 101894	REALIZZAZIONE DEL PROGETTO EUROPEO "STOP FOR-BEG - AGAINST EMERGING FORMS OF TRAFFICKING IN ITALY: EXPLOITED IMMIGRANTS IN THE INTERNATIONAL PHENOMENON OF FORCED BEGGING" - REDDITI DA LAVORO DIPENDENTE (NOTA COMMISSIONE EUROPEA 27/02/2013)	2.648,78	0,00	0,00	0,00	0,00	2.648,78
E 100673	ASSEGNAZIONE STATALE PER INTERVENTI A FAVORE DEI CITTADINI AFFETTI DAL MORBO DI HANSEN E AI LORO FAMILIARI A CARICO (DEL CIPE 21/12/2012, N.147)						
U 101900	TRASFERIMENTI A FAVORE DEI CITTADINI AFFETTI DAL MORBO DI HANSEN E AI LORO FAMILIARI A CARICO (DEL CIPE 21/12/2012, N.147)	241.315,00	0,00	0,00	0,00	0,00	241.315,00
E 100682	INTROITI DERIVANTI DAL SUPERAMENTO DEL LIMITE MASSIMO DI SPESA FISSATO PER I MEDICINALI (ART. 48, C. 33, D.L. 30/09/2003, N.269)						
U 101701	TRASFERIMENTI DA PAYBACK DA DESTINARE A GARANZIA DEL GENERALE EQUILIBRIO ECONOMICO FINANZIARIO DEL S.S.R. - TRASFERIMENTI CORRENTI (ART. 20, C. 1 P.TO B, LETT. A, D.LGS. 23/06/2011, N.118 - L.R. 25/10/2016, N.19)	0,00	3.616.564,50	3.616.564,50	0,00	0,00	0,00
E 100690	ASSEGNAZIONE DALLA PROVINCIA DI BELLUNO PER LA REALIZZAZIONE DI INTERVENTI DI VIABILITA' NELLA PROVINCIA DI BELLUNO (ACCORDO TRA REGIONE DEL VENETO, PROVINCIA DI BELLUNO E VENETO STRADE SPA 11/12/2003)						
U 101961	CONTRIBUTI PER LA REALIZZAZIONE DI INTERVENTI DI VIABILITA' NELLA PROVINCIA DI BELLUNO (ACCORDO TRA REGIONE DEL VENETO, PROVINCIA DI BELLUNO E VENETO STRADE SPA 11/12/2003)	1.962.343,46	0,00	0,00	0,00	0,00	1.962.343,46
E 100692	ASSEGNAZIONE DAL CONSORZIO DI BONIFICA VERONESE PER LA REALIZZAZIONE DEL PROGETTO EUROPEO "INBIOWOOD - INCREASE BIODIVERSITY THROUGH WOOD PRODUCTION" (CONVENZIONE TRA REGIONE DEL VENETO E CONSORZIO DI BONIFICA VERONESE 21/10/2013)						
U 101986	REALIZZAZIONE DEL PROGETTO EUROPEO "INBIOWOOD - INCREASE BIODIVERSITY THROUGH WOOD PRODUCTION" - ACQUISTO DI BENI E SERVIZI (CONVENZIONE TRA REGIONE DEL VENETO E CONSORZIO DI BONIFICA VERONESE 21/10/2013)	4.420,17	1.255,80	1.255,80	0,00	0,00	4.420,17
E 100693	TRASFERIMENTI DAL TESORIERE REGIONALE PER LO SVILUPPO DI SISTEMI E PROCEDURE INFORMATICHE DELL'AREA CONTABILE-FINANZIARIA (CONTRATTO 12/12/2013, N.7124)						
U 102037	INTERVENTI PER LO SVILUPPO DI SISTEMI E PROCEDURE INFORMATICHE DELL'AREA CONTABILE-FINANZIARIA (CONTRATTO 12/12/2013, N.7124)	250.000,00	0,00	0,00	0,00	0,00	250.000,00

Elenco analitico delle risorse vincolate rappresentate nel prospetto del risultato di amministrazione presunto

Capitolo	Descrizione	Risorse vincolate all'1/1/2019 (a)	Accertamenti esercizio 2019 (b)	Impegni esercizio 2019 (c)	Fondo pluriennale vincolato dell'esercizio 2019 (d)	Cancellazione dell'accertamento o eliminazione del vincolo(+) e cancellazione degli impegni (-) (e)	Risorse vincolate 31/12/2019 (f)=(a)+(b)-(c)-(d)-(e)
VINCOLI DERIVANTI DAI TRASFERIMENTI							
E 100700	ASSEGNAZIONE DA PARCO NATURALE ALPI MARITTIME PER LA REALIZZAZIONE DEL PROGETTO EUROPEO "LIFE WOLFALPS" (CONVENZIONE TRA REGIONE DEL VENETO E PARCO NATURALE DELLE ALPI MARITTIME 12/12/2013)						
U 102092	REALIZZAZIONE DEL PROGETTO EUROPEO "LIFE WOLFALPS" - ACQUISTO DI BENI E SERVIZI (CONVENZIONE TRA REGIONE DEL VENETO E PARCO NATURALE DELLE ALPI MARITTIME 12/12/2013)	60.929,01	0,00	0,00	0,00	0,00	60.929,01
E 100711	ASSEGNAZIONE STATALE PER IL DIRITTO ALLO STUDIO DEGLI STUDENTI DELLE ISTITUZIONI SCOLASTICHE DI PRIMO E SECONDO GRADO (ART. 1, D.L. 12/09/2013, N.104)						
U 102138	TRASFERIMENTI PER IL DIRITTO ALLO STUDIO DEGLI STUDENTI DELLE ISTITUZIONI SCOLASTICHE DI PRIMO E SECONDO GRADO (ART. 1, D.L. 12/09/2013, N.104)	45.469,52	0,00	0,00	0,00	0,00	45.469,52
E 100712	ASSEGNAZIONE COMUNITARIA PER LA REALIZZAZIONE DEL PROGETTO "G.I.O.B. - GOVERNANCE LOCAL PARA A BIODIVERSIDADE" (CONTRATTO TRA REGIONE DEL VENETO E UNIONE EUROPEA 20/12/2013, N.DCI-NSAPVD/287-288)						
U 102142	REALIZZAZIONE DEL PROGETTO EUROPEO "G.I.O.B. - GOVERNANCE LOCAL PARA A BIODIVERSIDADE" - TRASFERIMENTI AI PARTNER (CONTRATTO TRA REGIONE DEL VENETO E UNIONE EUROPEA 20/12/2013, N.DCI-NSAPVD/287-288)	30.739,23	0,00	0,00	0,00	0,00	30.739,23
E 100713	ASSEGNAZIONE STATALE PER LA REALIZZAZIONE DEL PROGETTO CCM "PROGRAMMA ORGANIZZATO DI SCREENING DAL RISCHIO CARDIOVASCOLARE FINALIZZATO ALLA PREVENZIONE ATTIVA NEI SOGGETTI CINQUANTENNI" (ACCORDO TRA REGIONE DEL VENETO E MINISTERO DELLA SALUTE 05/12/2013)						
U 102143	REALIZZAZIONE DEL PROGETTO CCM "PROGRAMMA ORGANIZZATO DI SCREENING DAL RISCHIO CARDIOVASCOLARE FINALIZZATO ALLA PREVENZIONE ATTIVA NEI SOGGETTI CINQUANTENNI" (ACCORDO TRA REGIONE DEL VENETO E MINISTERO DELLA SALUTE 05/12/2013)	100.000,00	0,00	0,00	0,00	0,00	100.000,00
E 100714	ASSEGNAZIONE COMUNITARIA PER LA REALIZZAZIONE DEL PROGETTO "ADRIATIC IONIAN MARITIME SPATIAL PLANNING" (AGREEMENT 10/12/2013, N.2012/25)						
U 102144	REALIZZAZIONE DEL PROGETTO EUROPEO "ADRIATIC IONIAN MARITIME SPATIAL PLANNING" - REDDITI DA LAVORO DIPENDENTE (AGREEMENT 10/12/2013, N.2012/25)	14.952,60	0,00	0,00	0,00	0,00	14.952,60
U 102145	REALIZZAZIONE DEL PROGETTO EUROPEO "ADRIATIC IONIAN MARITIME SPATIAL PLANNING" - ACQUISTO DI BENI E SERVIZI (AGREEMENT 10/12/2013, N.2012/25)	1.000,00	0,00	0,00	0,00	0,00	1.000,00
E 100715	ASSEGNAZIONE COMUNITARIA PER LA REALIZZAZIONE DEL PROGETTO "YOUTH GUARANTEE SCHEME IN VENETO" (AGREEMENT TRA LA REGIONE VENETO E LA COMMISSIONE EUROPEA 19/12/2013, N.456)						
U 102146	REALIZZAZIONE DEL PROGETTO EUROPEO "YOUTH GUARANTEE SCHEME IN VENETO" - REDDITI DA LAVORO DIPENDENTE (AGREEMENT TRA LA REGIONE VENETO E LA COMMISSIONE EUROPEA 19/12/2013, N.456)	24.350,72	0,00	0,00	0,00	0,00	24.350,72
U 102147	REALIZZAZIONE DEL PROGETTO EUROPEO "YOUTH GUARANTEE SCHEME IN VENETO" - TRASFERIMENTI CORRENTI (AGREEMENT TRA LA REGIONE VENETO E LA COMMISSIONE EUROPEA 19/12/2013, N.456)	526,94	0,00	0,00	0,00	0,00	526,94
E 100718	ASSEGNAZIONE COMUNITARIA PER LA REALIZZAZIONE DEL PROGETTO "PROLOGIS - PROGRAMMAZIONE LOCALE E GOVERNANCE DEI SETTORI IMMIGRAZIONE E SOCIALE" (CONVENZIONE TRA REGIONE DEL VENETO E AUTORITA' RESPONSABILE DEL FONDO EUROPEO PER L'INTEGRAZIONE DI CITTADINI DEI PAESI TERZI 28/04/2014, N.105090)						
U 102150	REALIZZAZIONE DEL PROGETTO EUROPEO "PROLOGIS - PROGRAMMAZIONE LOCALE E GOVERNANCE DEI SETTORI IMMIGRAZIONE E SOCIALE" - QUOTA COMUNITARIA - TRASFERIMENTI CORRENTI (CONVENZIONE TRA REGIONE DEL VENETO E AUTORITA' RESPONSABILE DEL FONDO EUROPEO PER L'INTEGRAZIONE DI CITTADINI DEI PAESI TERZI 28/04/2014, N.105090)	1.452,00	0,00	0,00	0,00	0,00	1.452,00

Elenco analitico delle risorse vincolate rappresentate nel prospetto del risultato di amministrazione presunto

Capitolo	Descrizione	Risorse vincolate all'1/1/2019 (a)	Accertamenti esercizio 2019 (b)	Impegni esercizio 2019 (c)	Fondo pluriennale vincolato dell'esercizio 2019 (d)	Cancellazione dell'accertamento o eliminazione del vincolo(+) e cancellazione degli impegni (-) (e)	Risorse vincolate 31/12/2019 (f)=(a)+(b)-(c)-(d)-(e)
VINCOLI DERIVANTI DAI TRASFERIMENTI							
E 100719	ASSEGNAZIONE STATALE PER LA REALIZZAZIONE DEL PROGETTO "PROLOGIS - PROGRAMMAZIONE LOCALE E GOVERNANCE DEI SETTORI IMMIGRAZIONE E SOCIALE" (CONVENZIONE TRA REGIONE DEL VENETO E AUTORITA' RESPONSABILE DEL FONDO EUROPEO PER L'INTEGRAZIONE DI CITTADINI DEI PAESI TERZI 28/04/2014, N.105090)						
U 102152	REALIZZAZIONE DEL PROGETTO EUROPEO "PROLOGIS - PROGRAMMAZIONE LOCALE E GOVERNANCE DEI SETTORI IMMIGRAZIONE E SOCIALE" - QUOTA STATALE - TRASFERIMENTI CORRENTI (CONVENZIONE TRA REGIONE DEL VENETO E AUTORITA' RESPONSABILE DEL FONDO EUROPEO PER L'INTEGRAZIONE DI CITTADINI DEI PAESI TERZI 28/04/2014, N.105090)	1.452,00	0,00	0,00	0,00	0,00	1.452,00
E 100720	ASSEGNAZIONE STATALE PER IL RISTORO URGENTE AL VOLONTARIATO PER INTERVENTI DI PROTEZIONE CIVILE (ARTT. 9, 10, D.P.R. 08/02/2001, N.194 - ARTT. 39, 40, D.LGS. 02/01/2018, N.1)						
U 102154	FONDO PER IL RISTORO URGENTE AL VOLONTARIATO PER INTERVENTI DI PROTEZIONE CIVILE - TRASFERIMENTI CORRENTI - RISORSE STATALI (ARTT. 9, 10, D.P.R. 08/02/2001, N.194 - ARTT. 39, 40, D.LGS. 02/01/2018, N.1)	1.560.986,66	70.000,00	70.000,00	0,00	0,00	1.560.986,66
E 100721	ASSEGNAZIONE STATALE PER LO SVILUPPO DELLE ATTIVITÀ DELLA NAVIGAZIONE INTERNA (DEL CIPE 25/07/2003, N.26 - D.M. SVILUPPO ECONOMICO 30/12/2013, N.4167)						
U 102156	INTERVENTI INFRASTRUTTURALI VOLTI ALLO SVILUPPO DELLE ATTIVITÀ DELLA NAVIGAZIONE INTERNA - INVESTIMENTI FISSI LORDI E ACQUISTO DI TERRENI (DEL CIPE 25/07/2003, N.26 - D.M. SVILUPPO ECONOMICO 30/12/2013, N.4167)	169.891,13	0,00	0,00	0,00	0,00	169.891,13
E 100723	ASSEGNAZIONE DALLA REGIONE LOMBARDIA PER LA REALIZZAZIONE DEL PROGETTO EUROPEO "LIFE HELPSOIL" (CONVENZIONE TRA REGIONE DEL VENETO E REGIONE LOMBARDIA 15/01/2014)						
U 102169	REALIZZAZIONE DEL PROGETTO EUROPEO "LIFE HELPSOIL" - ACQUISTO DI BENI E SERVIZI (CONVENZIONE TRA REGIONE DEL VENETO E REGIONE LOMBARDIA 15/01/2014)	1.894,96	15,74	0,00	0,00	0,00	1.910,70
E 100724	ASSEGNAZIONE STATALE PER L'AVVIO DEL PROGRAMMA DI INTERVENTI PER LA PREVENZIONE DELL'ISTITUZIONALIZZAZIONE - P.I.P.I. (D.M. LAVORO E POLITICHE SOCIALI 05/12/2013, N.205 - INTESA TRA REGIONE DEL VENETO E MINISTERO DEL LAVORO 13/12/2013)						
U 102168	PROGRAMMA DI INTERVENTI PER LA PREVENZIONE DELL'ISTITUZIONALIZZAZIONE - P.I.P.I. - TRASFERIMENTI CORRENTI (D.M. LAVORO E POLITICHE SOCIALI 05/12/2013, N.205 - INTESA TRA REGIONE DEL VENETO E MINISTERO DEL LAVORO 13/12/2013)	0,00	125.000,00	125.000,00	0,00	0,00	0,00
E 100726	ASSEGNAZIONE STATALE PER L'ATTIVAZIONE E IMPLEMENTAZIONE DELLA PROPOSTA PROGETTUALE IN MATERIA DI VITA INDIPENDENTE ED INCLUSIONE NELLA SOCIETA' DELLE PERSONE CON DISABILITA' (INTESA TRA REGIONE DEL VENETO E MINISTERO DEL LAVORO 04/09/2014)						
U 102204	AZIONI DIRETTE ALL'IMPLEMENTAZIONE DELLA PROPOSTA PROGETTUALE IN MATERIA DI VITA INDIPENDENTE ED INCLUSIONE NELLA SOCIETA' DELLE PERSONE CON DISABILITA' - TRASFERIMENTI CORRENTI (INTESA TRA REGIONE DEL VENETO E MINISTERO DEL LAVORO 04/09/2014)	0,00	1.434.436,80	1.434.436,80	0,00	0,00	0,00
E 100727	ASSEGNAZIONE DALLA PROVINCIA DI GENOVA PER LA REALIZZAZIONE DEL PROGETTO EUROPEO "MAYORS IN ACTION" (AGREEMENT 17/02/2014, N.IEE/13/544/SI2.67604)						
U 102178	REALIZZAZIONE DEL PROGETTO EUROPEO "MAYORS IN ACTION" - REDDITI DA LAVORO DIPENDENTE (AGREEMENT 17/02/2014, N.IEE/13/544/SI2.67604)	13.116,27	0,00	0,00	0,00	0,00	13.116,27
U 102179	REALIZZAZIONE DEL PROGETTO EUROPEO "MAYORS IN ACTION" - ACQUISTO DI BENI E SERVIZI (AGREEMENT 17/02/2014, N.IEE/13/544/SI2.67604)	411,55	0,00	0,00	0,00	0,00	411,55

Elenco analitico delle risorse vincolate rappresentate nel prospetto del risultato di amministrazione presunto

Capitolo	Descrizione	Risorse vincolate all'1/1/2019 (a)	Accertamenti esercizio 2019 (b)	Impegni esercizio 2019 (c)	Fondo pluriennale vincolato dell'esercizio 2019 (d)	Cancellazione dell'accertamento o eliminazione del vincolo(+) e cancellazione degli impegni (-) (e)	Risorse vincolate 31/12/2019 (f)=(a)+(b)-(c)-(d)-(e)
VINCOLI DERIVANTI DAI TRASFERIMENTI							
U 102180	REALIZZAZIONE DEL PROGETTO EUROPEO "MAYORS IN ACTION" - INVESTIMENTI FISSI LORDI E ACQUISTO DI TERRENI (AGREEMENT 17/02/2014, N.IEE/13/544/S12.67604)	499,80	0,00	0,00	0,00	0,00	499,80
U 103243	REALIZZAZIONE DEL PROGETTO EUROPEO "MAYORS IN ACTION" - IMPOSTE E TASSE A CARICO DELL'ENTE (AGREEMENT 17/02/2014, N.IEE/13/544/S12.67604)	473,47	0,00	0,00	0,00	0,00	473,47
E 100728	ASSEGNAZIONE DALL'AGENZIA REGIONALE SANITARIA DELLA REGIONE MARCHE PER LA REALIZZAZIONE DEL PROGETTO EUROPEO "ACTIVE AGEING GOING LOCAL - A MULTI-STAKEHOLDER APPROACH FOR THREE ITALIAN REGIONS" (AGREEMENT 10/03/2014, N.VS/2014/0046)						
U 102182	REALIZZAZIONE DEL PROGETTO EUROPEO "ACTIVE AGEING GOING LOCAL - A MULTI-STAKEHOLDER APPROACH FOR THREE ITALIAN REGIONS" - ACQUISTO DI BENI E SERVIZI (AGREEMENT 10/03/2014, N.VS/2014/0046)	9.366,92	0,00	0,00	0,00	0,00	9.366,92
E 100734	ASSEGNAZIONE STATALE RELATIVA ALLA RESTITUZIONE SUL PROGETTO PER LA MANUTENZIONE STRAORDINARIA DELLA RETE DI SCOLO SECONDARIA E PRIVATA NEL BACINO DI MALCONTENTA IN COMUNE DI VENEZIA NELL'AMBITO DEL PROGRAMMA NAZIONALE DI BONIFICA E RIPRISTINO AMBIENTALE (D.M. 18/09/2001, N.468)						
U 100169	PROGRAMMA NAZIONALE DI BONIFICA E RIPRISTINO AMBIENTALE RELATIVO AL SITO DI PORTO MARGHERA - QUOTA MUTUO (D.M. 18/09/2001, N.468)	143.093,34	0,00	0,00	0,00	0,00	143.093,34
E 100738	ASSEGNAZIONE STATALE PER FONDO NAZIONALE PER LE POLITICHE RELATIVE AI DIRITTI E ALLE PARI OPPORTUNITA' (ART. 19, C. 2, D.L. 04/07/2006, N.223 - D.L. 14/08/2013, N.93)						
U 102214	FONDO NAZIONALE PER LE POLITICHE RELATIVE AI DIRITTI E ALLE PARI OPPORTUNITA' (ART. 19, C. 2, D.L. 04/07/2006, N.223 - D.L. 14/08/2013, N.93)	62.017,16	1.584.216,44	1.584.216,44	0,00	0,00	62.017,16
E 100739	ASSEGNAZIONE STATALE PER LA REALIZZAZIONE DEL PROGETTO "INCIPT - INTEGRAZIONE CITTADINI DI PAESI TERZIAL LAVORO IN VENETO" (CONVENZIONE TRA LA REGIONE DEL VENETO E IL DIPARTIMENTO PER LE LIBERTA' CIVILI E L'IMMIGRAZIONE DEL MINISTERO DELL'INTERNO 17/10/2014, N.106618)						
U 102229	REALIZZAZIONE DEL PROGETTO EUROPEO "INCIPT - INTEGRAZIONE CITTADINI DI PAESI TERZI AL LAVORO IN VENETO" - QUOTA STATALE - TRASFERIMENTI AI PARTNER (CONVENZIONE TRA LA REGIONE DEL VENETO E IL DIPARTIMENTO PER LE LIBERTA' CIVILI E L'IMMIGRAZIONE DEL MINISTERO DELL'INTERNO 17/10/2014, N.106618)	5.917,05	0,00	0,00	0,00	0,00	5.917,05
U 102231	REALIZZAZIONE DEL PROGETTO EUROPEO "INCIPT - INTEGRAZIONE CITTADINI DI PAESI TERZI AL LAVORO IN VENETO" - QUOTA STATALE - REDDITI DA LAVORO DIPENDENTE (CONVENZIONE TRA LA REGIONE DEL VENETO E IL DIPARTIMENTO PER LE LIBERTA' CIVILI E L'IMMIGRAZIONE DEL MINISTERO DELL'INTERNO 17/10/2014, N.106618)	314,53	0,00	0,00	0,00	0,00	314,53
E 100740	ASSEGNAZIONE COMUNITARIA PER LA REALIZZAZIONE DEL PROGETTO "INCIPT - INTEGRAZIONE CITTADINI DI PAESI TERZI AL LAVORO IN VENETO" (CONVENZIONE TRA LA REGIONE DEL VENETO E IL DIPARTIMENTO PER LE LIBERTA' CIVILI E L'IMMIGRAZIONE DEL MINISTERO DELL'INTERNO 17/10/2014, N.106618)						
U 102230	REALIZZAZIONE DEL PROGETTO EUROPEO "INCIPT - INTEGRAZIONE CITTADINI DI PAESI TERZI AL LAVORO IN VENETO" - QUOTA COMUNITARIA - TRASFERIMENTI AI PARTNER (CONVENZIONE TRA LA REGIONE DEL VENETO E IL DIPARTIMENTO PER LE LIBERTA' CIVILI E L'IMMIGRAZIONE DEL MINISTERO DELL'INTERNO 17/10/2014, N.106618)	17.751,13	0,00	0,00	0,00	0,00	17.751,13
U 102233	REALIZZAZIONE DEL PROGETTO EUROPEO "INCIPT - INTEGRAZIONE CITTADINI DI PAESI TERZI AL LAVORO IN VENETO" - QUOTA COMUNITARIA - REDDITI DA LAVORO DIPENDENTE (CONVENZIONE TRA LA REGIONE DEL VENETO E IL DIPARTIMENTO PER LE LIBERTA' CIVILI E L'IMMIGRAZIONE DEL MINISTERO DELL'INTERNO 17/10/2014, N.106618)	944,06	0,00	0,00	0,00	0,00	944,06

Elenco analitico delle risorse vincolate rappresentate nel prospetto del risultato di amministrazione presunto

Capitolo	Descrizione	Risorse vincolate all'1/1/2019 (a)	Accertamenti esercizio 2019 (b)	Impegni esercizio 2019 (c)	Fondo pluriennale vincolato dell'esercizio 2019 (d)	Cancellazione dell'accertamento o eliminazione del vincolo(+) e cancellazione degli impegni (-) (e)	Risorse vincolate 31/12/2019 (f)=(a)+(b)-(c)-(d)-(e)
VINCOLI DERIVANTI DAI TRASFERIMENTI							
COFINANZIAMENTO NAZIONALE							
U 072072	INTERVENTI PER L'ATTUAZIONE DELLE NORME IN MATERIA DI AGEVOLAZIONI CONTRIBUTIVE AGLI APPRENDISTI ARTIGIANI CON DECORRENZA DALL'ANNO 1998 (ART. 48, C. 9, L. 27/12/1997, N.449)	1.560.000,00	0,00	0,00	0,00	0,00	1.560.000,00
U 100080	TRASFERIMENTI ALLE AMMINISTRAZIONI PUBBLICHE PER L'ATTUAZIONE DELL'INTESA ISTITUZIONALE DI PROGRAMMA 9/5/2001 - APQ 1 INTERVENTI DI COMPLETAMENTO FUNZIONALE DELLA RETE STRADALE (DEL CIPE 06/08/1999, N.142 - DEL CIPE 04/08/2000, N.84 - DEL CIPE 21/12/2000, N.138 - DEL CIPE 03/03/2002, N.36 - DEL CIPE 09/05/2003, N.17 - DEL CIPE 29/09/2004, N.19 - DEL CIPE 29/09/2004, N.20 - DEL CIPE 27/05/2005, N.35)	2.121,16	0,00	0,00	0,00	0,00	2.121,16
U 100202	TRASFERIMENTI ALLE AMMINISTRAZIONI PUBBLICHE PER L'ATTUAZIONE DELL'INTESA ISTITUZIONALE DI PROGRAMMA 9/5/2001 - APQ 2 TUTELA DELLE ACQUE E GESTIONE INTEGRATA DELLE RISORSE IDRICHE (INTESA ISTITUZIONALE DI PROGRAMMA 09/05/2001)	454.549,23	0,00	0,00	0,00	0,00	454.549,23
U 100306	PROGRAMMA OPERATIVO INTERREG III A (2000-2006) - PROGETTI PER LA COOPERAZIONE TRA REGIONI E PAESI TERZI DELL'ADRIATICO (CROAZIA, BOSNIA-ERZEGOVINA, REPUBBLICA DI SERBIA E MONTENEGRO, ALBANIA) (DEC. CE 24/12/2002, N.4627)	23.733,86	0,00	0,00	0,00	0,00	23.733,86
U 100344	FONDO PER GLI INTERVENTI PREVISTI DALLE INTESSE ISTITUZIONALI DI PROGRAMMA (DEL CIPE 09/05/2003, N.17 - DEL CIPE 22/03/2006, N.3 - DEL CIPE 23/03/2012, N.41)	44.697,47	0,00	0,00	0,00	0,00	44.697,47
U 100458	INTESA ISTITUZIONALE DI PROGRAMMA 9/5/2001 - APQ 7 SOCIETA' DELL'INFORMAZIONE (STAZIONE APPALIANTE) (DEL CIPE 09/05/2003, N.17 - DEL CIPE 29/09/2004, N.20 - DEL CIPE 27/05/2005, N.35)	450.000,00	0,00	0,00	0,00	0,00	450.000,00
U 100653	INTESA ISTITUZIONALE DI PROGRAMMA 9/5/2001 - APQ 3 DIFESA DEL SUOLO E DIFESA DELLA COSTA (DEL CIPE 29/09/2004, N.20 - DEL CIPE 27/05/2005, N.35 - DEL CIPE 22/03/2006, N.3)	54.547,98	0,00	0,00	0,00	0,00	54.547,98
U 100999	POR FESR 2007-2013 ASSE 2 "ENERGIA" - QUOTA STATALE E REGIONALE (REG.TO CE 11/07/2006, N.1083)	58.553,95	0,00	0,00	0,00	0,00	58.553,95
E 100761	ENTRATE DA RIMBORSI, RECUPERI E RESTITUZIONI DI CONTRIBUTI O SOMME EROGATE IN ECCESSO - ENTRATE VINCOLATE						
U 005240	RESTITUZIONE DI SOMME INDEBITAMENTE RISCOSE DALLA REGIONE	4.299,46	424.944,61	413.007,69	0,00	0,00	16.236,38
U 100233	SPESE PER LA REALIZZAZIONE DI PROGETTI A TUTELA DELLE MINORANZE LINGUISTICHE STORICHE (L. 15/12/1999, N. 482)	1.908,00	0,00	0,00	0,00	0,00	1.908,00
U 100638	INIZIATIVE REGIONALI PER LA FORMAZIONE E L'ORIENTAMENTO AL LAVORO IN OBBLIGO FORMATIVO - TRASFERIMENTI CORRENTI (ART. 68, C. 3, L. 17/05/1999, N.144)	24.420,05	0,00	0,00	0,00	0,00	24.420,05
U 100652	TRASFERIMENTI ALLE AMMINISTRAZIONI PUBBLICHE PER INTERVENTI URGENTI DI RIDUZIONE DEL RISCHIO IDROGEOLOGICO (ART. 1, C. 1, L. 03/08/1998, N.267)	32.980,21	0,00	0,00	0,00	0,00	32.980,21
U 100654	TRASFERIMENTI PER INTERVENTI DI PROTEZIONE CIVILE A VALERE SUI TRASFERIMENTI DAL FONDO REGIONALE (ART. 138, C. 16, L. 23/12/2000, N.388)	1.335,05	0,00	0,00	0,00	0,00	1.335,05

Elenco analitico delle risorse vincolate rappresentate nel prospetto del risultato di amministrazione presunto

Capitolo	Descrizione	Risorse vincolate all'1/1/2019 (a)	Accertamenti esercizio 2019 (b)	Impegni esercizio 2019 (c)	Fondo pluriennale vincolato dell'esercizio 2019 (d)	Cancellazione dell'accertamento o eliminazione del vincolo(+) e cancellazione degli impegni (-) (e)	Risorse vincolate 31/12/2019 (f)=(a)+(b)-(c)-(d)-(e)
VINCOLI DERIVANTI DAI TRASFERIMENTI							
E 100785	ASSEGNAZIONE COMUNITARIA POR-FSE 2014-2020 (DEC. UE 12/12/2014, N.9751)						
U 102348	PROGRAMMAZIONE POR-FSE 2014-2020 - ASSE 1 OCCUPABILITA' - AREA ISTRUZIONE - QUOTA COMUNITARIA - TRASFERIMENTI CORRENTI (DEC. UE 12/12/2014, N.9751)	20.357,61	999.692,85	999.692,85	0,00	0,00	20.357,61
U 102350	PROGRAMMAZIONE POR-FSE 2014-2020 - ASSE 3 - ISTRUZIONE E FORMAZIONE - AREA ISTRUZIONE - ISTRUZIONE SECONDARIA - QUOTA COMUNITARIA - TRASFERIMENTI CORRENTI (DEC. UE 12/12/2014, N.9751)	30.638,88	4.025.565,35	4.025.565,35	0,00	0,00	30.638,88
U 102353	PROGRAMMAZIONE POR-FSE 2014-2020 - ASSE 1 OCCUPABILITA' - AREA LAVORO - QUOTA COMUNITARIA - TRASFERIMENTI CORRENTI (DEC. UE 12/12/2014, N.9751)	60.559,52	8.248.672,54	8.248.672,54	0,00	0,00	60.559,52
U 102355	PROGRAMMAZIONE POR-FSE 2014-2020 - ASSE 2 INCLUSIONE SOCIALE - AREA LAVORO - QUOTA COMUNITARIA - TRASFERIMENTI CORRENTI (DEC. UE 12/12/2014, N.9751)	225.354,97	10.848.897,26	10.848.897,26	0,00	0,00	225.354,97
U 102358	PROGRAMMAZIONE POR-FSE 2014-2020 - ASSE 5 ASSISTENZA TECNICA - AREA ISTRUZIONE-FORMAZIONE-LAVORO - QUOTA COMUNITARIA - REDDITI DA LAVORO DIPENDENTE (DEC. UE 12/12/2014, N.9751)	21.168,22	0,00	0,00	0,00	0,00	21.168,22
U 102361	PROGRAMMAZIONE POR-FSE 2014-2020 - ASSE 5 ASSISTENZA TECNICA - AREA ISTRUZIONE-FORMAZIONE-LAVORO - QUOTA COMUNITARIA - IMPOSTE E TASSE A CARICO DELL'ENTE (DEC. UE 12/12/2014, N.9751)	1.620,37	0,00	0,00	0,00	0,00	1.620,37
U 102364	PROGRAMMAZIONE POR-FSE 2014-2020 - ASSE 5 ASSISTENZA TECNICA - AREA ISTRUZIONE-FORMAZIONE-LAVORO - QUOTA COMUNITARIA - ACQUISTO DI BENI E SERVIZI (DEC. UE 12/12/2014, N.9751)	73,20	1.356.904,54	1.356.904,54	0,00	0,00	73,20
U 102367	PROGRAMMAZIONE POR-FSE 2014-2020 - ASSE 1 OCCUPABILITA' - AREA FORMAZIONE - QUOTA COMUNITARIA - TRASFERIMENTI CORRENTI (DEC. UE 12/12/2014, N.9751)	745.254,37	8.816.717,76	8.816.717,76	0,00	0,00	745.254,37
U 102369	PROGRAMMAZIONE POR-FSE 2014-2020 - ASSE 2 INCLUSIONE SOCIALE - AREA FORMAZIONE - QUOTA COMUNITARIA - TRASFERIMENTI CORRENTI (DEC. UE 12/12/2014, N.9751)	0,00	1.436.526,87	1.436.526,87	0,00	0,00	0,00
U 102371	PROGRAMMAZIONE POR-FSE 2014-2020 - ASSE 3 - ISTRUZIONE E FORMAZIONE - AREA FORMAZIONE - QUOTA COMUNITARIA - TRASFERIMENTI CORRENTI (DEC. UE 12/12/2014, N.9751)	3.099,92	4.859.516,63	4.859.516,63	0,00	0,00	3.099,92
U 102373	PROGRAMMAZIONE POR-FSE 2014-2020 - ASSE 4 CAPACITÀ ISTITUZIONALE - AREA FORMAZIONE - QUOTA COMUNITARIA - TRASFERIMENTI CORRENTI (DEC. UE 12/12/2014, N.9751)	0,00	2.386.910,29	2.386.910,29	0,00	0,00	0,00
U 102435	PROGRAMMAZIONE POR-FSE 2014-2020 - ASSE 3 - ISTRUZIONE E FORMAZIONE - AREA ISTRUZIONE - ISTRUZIONE TECNICA SUPERIORE - QUOTA COMUNITARIA - TRASFERIMENTI CORRENTI (DEC. UE 12/12/2014, N.9751)	4.951,78	1.780.039,17	1.780.039,17	0,00	0,00	4.951,78
U 102679	PROGRAMMAZIONE POR-FSE 2014-2020 - ASSE 3 - ISTRUZIONE E FORMAZIONE - AREA LAVORO - QUOTA COMUNITARIA - TRASFERIMENTI CORRENTI (DEC. UE 12/12/2014, N.9751)	0,00	750.000,00	750.000,00	0,00	0,00	0,00
U 102759	PROGRAMMAZIONE POR-FSE 2014-2020 - ASSE 4 CAPACITÀ ISTITUZIONALE - AREA FORMAZIONE - QUOTA COMUNITARIA - ACQUISTO DI BENI E SERVIZI (DEC. UE 12/12/2014, N.9751)	0,00	1.268.882,72	1.268.882,72	0,00	0,00	0,00
U 103386	PROGRAMMAZIONE POR-FSE 2014-2020 - ASSE 3 - ISTRUZIONE E FORMAZIONE - AREA ISTRUZIONE - ISTRUZIONE SECONDARIA - QUOTA COMUNITARIA - ACQUISTO DI BENI E SERVIZI (DEC. UE 12/12/2014, N.9751)	0,00	275.669,08	275.669,08	0,00	0,00	0,00
U 103413	PROGRAMMAZIONE POR-FSE 2014-2020 - ASSE 1 OCCUPABILITA' - AREA FORMAZIONE - QUOTA COMUNITARIA - ACQUISTO DI BENI E SERVIZI (DEC. UE 12/12/2014, N.9751)	0,00	40.260,00	40.260,00	0,00	0,00	0,00

Elenco analitico delle risorse vincolate rappresentate nel prospetto del risultato di amministrazione presunto

Capitolo	Descrizione	Risorse vincolate all'1/1/2019 (a)	Accertamenti esercizio 2019 (b)	Impegni esercizio 2019 (c)	Fondo pluriennale vincolato dell'esercizio 2019 (d)	Cancellazione dell'accertamento o eliminazione del vincolo(+) e cancellazione degli impegni (-) (e)	Risorse vincolate 31/12/2019 (f)=(a)+(b)-(c)-(d)-(e)
VINCOLI DERIVANTI DAI TRASFERIMENTI							
U 103522	PROGRAMMAZIONE POR-FSE 2014-2020 - ASSE 1 OCCUPABILITA' - AREA LAVORO - QUOTA COMUNITARIA - ACQUISTO DI BENI E SERVIZI (DEC. UE 12/12/2014, N.9751)	0,00	425.652,92	425.652,92	0,00	0,00	0,00
U 103794	PROGRAMMAZIONE POR-FSE 2014-2020 - ASSE 5 ASSISTENZA TECNICA - AREA CAPITALE UMANO, CULTURA E PROGRAMMAZIONE COMUNITARIA - QUOTA COMUNITARIA - TRASFERIMENTI CORRENTI (DEC. UE 12/12/2014, N.9751)	0,00	207.830,64	207.830,64	0,00	0,00	0,00
E 100786	ASSEGNAZIONE STATALE POR-FSE 2014-2020 (DEC. UE 12/12/2014, N.9751)						
U 102349	PROGRAMMAZIONE POR-FSE 2014-2020 - ASSE 1 OCCUPABILITA' - AREA ISTRUZIONE - QUOTA STATALE - TRASFERIMENTI CORRENTI (DEC. UE 12/12/2014, N.9751)	14.250,67	699.784,98	699.784,98	0,00	0,00	14.250,67
U 102351	PROGRAMMAZIONE POR-FSE 2014-2020 - ASSE 3 - ISTRUZIONE E FORMAZIONE - AREA ISTRUZIONE - ISTRUZIONE SECONDARIA - QUOTA STATALE - TRASFERIMENTI CORRENTI (DEC. UE 12/12/2014, N.9751)	21.447,21	2.817.895,54	2.817.895,54	0,00	0,00	21.447,21
U 102354	PROGRAMMAZIONE POR-FSE 2014-2020 - ASSE 1 OCCUPABILITA' - AREA LAVORO - QUOTA STATALE - TRASFERIMENTI CORRENTI (DEC. UE 12/12/2014, N.9751)	77.060,02	5.774.070,78	5.774.070,78	0,00	0,00	77.060,02
U 102356	PROGRAMMAZIONE POR-FSE 2014-2020 - ASSE 2 INCLUSIONE SOCIALE - AREA LAVORO - QUOTA STATALE - TRASFERIMENTI CORRENTI (DEC. UE 12/12/2014, N.9751)	282.397,96	7.594.228,13	7.594.228,13	0,00	0,00	282.397,96
U 102359	PROGRAMMAZIONE POR-FSE 2014-2020 - ASSE 5 ASSISTENZA TECNICA - AREA ISTRUZIONE-FORMAZIONE-LAVORO - QUOTA STATALE - REDDITI DA LAVORO DIPENDENTE (DEC. UE 12/12/2014, N.9751)	2.765,48	0,00	0,00	0,00	0,00	2.765,48
U 102362	PROGRAMMAZIONE POR-FSE 2014-2020 - ASSE 5 ASSISTENZA TECNICA - AREA ISTRUZIONE-FORMAZIONE-LAVORO - QUOTA STATALE - IMPOSTE E TASSE A CARICO DELL'ENTE (DEC. UE 12/12/2014, N.9751)	643,06	0,00	0,00	0,00	0,00	643,06
U 102365	PROGRAMMAZIONE POR-FSE 2014-2020 - ASSE 5 ASSISTENZA TECNICA - AREA ISTRUZIONE-FORMAZIONE-LAVORO - QUOTA STATALE - ACQUISTO DI BENI E SERVIZI (DEC. UE 12/12/2014, N.9751)	0,00	949.833,19	949.833,19	0,00	0,00	0,00
U 102368	PROGRAMMAZIONE POR-FSE 2014-2020 - ASSE 1 OCCUPABILITA' - AREA FORMAZIONE - QUOTA STATALE - TRASFERIMENTI CORRENTI (DEC. UE 12/12/2014, N.9751)	500.524,84	6.171.702,31	6.171.702,31	0,00	0,00	500.524,84
U 102370	PROGRAMMAZIONE POR-FSE 2014-2020 - ASSE 2 INCLUSIONE SOCIALE - AREA FORMAZIONE - QUOTA STATALE - TRASFERIMENTI CORRENTI (DEC. UE 12/12/2014, N.9751)	0,00	1.005.568,83	1.005.568,83	0,00	0,00	0,00
U 102372	PROGRAMMAZIONE POR-FSE 2014-2020 - ASSE 3 - ISTRUZIONE E FORMAZIONE - AREA FORMAZIONE - QUOTA STATALE - TRASFERIMENTI CORRENTI (DEC. UE 12/12/2014, N.9751)	2.169,93	3.401.661,51	3.401.661,51	0,00	0,00	2.169,93
U 102374	PROGRAMMAZIONE POR-FSE 2014-2020 - ASSE 4 CAPACITA' ISTITUZIONALE - AREA FORMAZIONE - QUOTA STATALE - TRASFERIMENTI CORRENTI (DEC. UE 12/12/2014, N.9751)	0,00	1.670.837,20	1.670.837,20	0,00	0,00	0,00
U 102436	PROGRAMMAZIONE POR-FSE 2014-2020 - ASSE 3 - ISTRUZIONE E FORMAZIONE - AREA ISTRUZIONE - ISTRUZIONE TECNICA SUPERIORE - QUOTA STATALE - TRASFERIMENTI CORRENTI (DEC. UE 12/12/2014, N.9751)	3.466,17	1.246.027,30	1.246.027,30	0,00	0,00	3.466,17
U 102680	PROGRAMMAZIONE POR-FSE 2014-2020 - ASSE 3 - ISTRUZIONE E FORMAZIONE - AREA LAVORO - QUOTA STATALE - TRASFERIMENTI CORRENTI (DEC. UE 12/12/2014, N.9751)	0,00	525.000,00	525.000,00	0,00	0,00	0,00
U 102760	PROGRAMMAZIONE POR-FSE 2014-2020 - ASSE 4 CAPACITA' ISTITUZIONALE - AREA FORMAZIONE - QUOTA STATALE - ACQUISTO DI BENI E SERVIZI (DEC. UE 12/12/2014, N.9751)	0,00	888.217,90	888.217,90	0,00	0,00	0,00

Elenco analitico delle risorse vincolate rappresentate nel prospetto del risultato di amministrazione presunto

Capitolo	Descrizione	Risorse vincolate all'1/1/2019 (a)	Accertamenti esercizio 2019 (b)	Impegni esercizio 2019 (c)	Fondo pluriennale vincolato dell'esercizio 2019 (d)	Cancellazione dell'accertamento o eliminazione del vincolo(+) e cancellazione degli impegni (-) (e)	Risorse vincolate 31/12/2019 (f)=(a)+(b)-(c)-(d)-(e)
VINCOLI DERIVANTI DAI TRASFERIMENTI							
U 103387	PROGRAMMAZIONE POR-FSE 2014-2020 - ASSE 3 - ISTRUZIONE E FORMAZIONE - AREA ISTRUZIONE - ISTRUZIONE SECONDARIA - QUOTA STATALE - ACQUISTO DI BENI E SERVIZI (DEC. UE 12/12/2014, N.9751)	0,00	192.968,36	192.968,36	0,00	0,00	0,00
U 103414	PROGRAMMAZIONE POR-FSE 2014-2020 - ASSE 1 OCCUPABILITA' - AREA FORMAZIONE - QUOTA STATALE - ACQUISTO DI BENI E SERVIZI (DEC. UE 12/12/2014, N.9751)	0,00	28.182,00	28.182,00	0,00	0,00	0,00
U 103523	PROGRAMMAZIONE POR-FSE 2014-2020 - ASSE 1 OCCUPABILITA' - AREA LAVORO - QUOTA STATALE - ACQUISTO DI BENI E SERVIZI (DEC. UE 12/12/2014, N.9751)	0,00	297.957,04	297.957,04	0,00	0,00	0,00
U 103795	PROGRAMMAZIONE POR-FSE 2014-2020 - ASSE 5 ASSISTENZA TECNICA - AREA CAPITALE UMANO, CULTURA E PROGRAMMAZIONE COMUNITARIA - QUOTA STATALE - TRASFERIMENTI CORRENTI (DEC. UE 12/12/2014, N.9751)	0,00	145.481,44	145.481,44	0,00	0,00	0,00
E 100791	ASSEGNAZIONE STATALE PER LA RIDUZIONE DEL PREZZO ALLA POMPA DEI CARBURANTI NELLE AREE INTERESSATE ALL'ESTRAZIONE DI IDROCARBURI (ART. 45, L. 23/07/2009, N.99 - D.M. 07/08/2014)						
U 102561	AZIONI PER LA RIDUZIONE DEL PREZZO ALLA POMPA DEI CARBURANTI NELLE AREE INTERESSATE ALL'ESTRAZIONE DI IDROCARBURI (ART. 45, L. 23/07/2009, N.99)	12.485.879,25	0,00	0,00	0,00	0,00	12.485.879,25
E 100811	ASSEGNAZIONE DALL'AZIENDA ULSS 9 DI TREVISO PER LA REALIZZAZIONE DEL PROGETTO EUROPEO "SAVE - SOLUTIONS AGAINST VIOLENCE IN EUROPE" (AGREEMENT TRA COMMISSIONE EUROPEA E AZIENDA ULSS N. 9 DI TREVISO 05/12/2014, N.5804)						
U 102442	REALIZZAZIONE DEL PROGETTO EUROPEO "SAVE - SOLUTIONS AGAINST VIOLENCE IN EUROPE" (AGREEMENT TRA COMMISSIONE EUROPEA E AZIENDA ULSS N. 9 DI TREVISO 05/12/2014, N.5804)	22.762,83	0,00	0,00	0,00	0,00	22.762,83
E 100813	RIENTRI DA IMPRESE PER LA RESTITUZIONE DI CONTRIBUTI ASSEGNATI NELL'AMBITO DEL PROGRAMMA POR FESR 2007-2013 - QUOTA COMUNITARIA						
U 100998	POR FESR 2007-2013 ASSE 1 "INNOVAZIONE ED ECONOMIA DELLA CONOSCENZA" - QUOTA STATALE E REGIONALE (REG.TO CE 11/07/2006, N.1083)	12.945,75	0,00	0,00	0,00	0,00	12.945,75
E 100815	RIENTRI DA IMPRESE PER LA RESTITUZIONE DI CONTRIBUTI ASSEGNATI NELL'AMBITO DEL PROGRAMMA POR FESR 2007-2013 - QUOTA STATALE E REGIONALE						
U 101244	POR FESR 2007-2013 ASSE 1 "INNOVAZIONE ED ECONOMIA DELLA CONOSCENZA" - QUOTA COMUNITARIA (REG.TO CE 11/07/2006, N.1083)	15.237,34	0,00	0,00	0,00	0,00	15.237,34
E 100825	ASSEGNAZIONE DALLA PROVINCIA AUTONOMA DI BOLZANO PER LA GESTIONE DELLE ATTIVITA' DI FARMACOVIGILANZA (ACCORDO TRA REGIONE DEL VENETO E PROVINCIA AUTONOMA DI BOLZANO 23/12/2014)						
U 102459	GESTIONE DELLE ATTIVITA' DI FARMACOVIGILANZA PER CONTO DELLA PROVINCIA AUTONOMA DI BOLZANO - TRASFERIMENTI CORRENTI (ACCORDO TRA REGIONE DEL VENETO E PROVINCIA AUTONOMA DI BOLZANO 23/12/2014)	0,00	39.000,00	39.000,00	0,00	0,00	0,00
E 100830	ASSEGNAZIONE COMUNITARIA PER IL PROGRAMMA DI COOPERAZIONE "CENTRAL EUROPE" 2014-2020 (REG.TO UE 17/12/2013, N.1299)						
U 102461	PROGRAMMA DI COOPERAZIONE "CENTRAL EUROPE" 2014-2020 - ASSISTENZA TECNICA - QUOTA COMUNITARIA - REDDITI DA LAVORO DIPENDENTE (REG.TO UE 17/12/2013, N.1299)	1.904,66	0,00	0,00	0,00	0,00	1.904,66

Elenco analitico delle risorse vincolate rappresentate nel prospetto del risultato di amministrazione presunto

Capitolo	Descrizione	Risorse vincolate all'1/1/2019 (a)	Accertamenti esercizio 2019 (b)	Impegni esercizio 2019 (c)	Fondo pluriennale vincolato dell'esercizio 2019 (d)	Cancellazione dell'accertamento o eliminazione del vincolo(+) e cancellazione degli impegni (-) (e)	Risorse vincolate 31/12/2019 (f)=(a)+(b)-(c)-(d)-(e)
VINCOLI DERIVANTI DAI TRASFERIMENTI							
E 100831	ASSEGNAZIONE STATALE PER IL PROGRAMMA DI COOPERAZIONE "CENTRAL EUROPE" 2014-2020 (REG.TO UE 17/12/2013, N.1299)						
U 102463	PROGRAMMA DI COOPERAZIONE "CENTRAL EUROPE" 2014-2020 - ASSISTENZA TECNICA - QUOTA STATALE - REDDITI DA LAVORO DIPENDENTE (REG.TO UE 17/12/2013, N.1299)	634,74	0,00	0,00	0,00	0,00	634,74
E 100836	ASSEGNAZIONE DEL FESR PER L'ATTUAZIONE DEL POR FESR 2014-2020 (DEC. UE 17/08/2015, N.5903)						
U 102484	POR FESR 2014-2020 ASSE 7 "ASSISTENZA TECNICA" - QUOTA COMUNITARIA - ACQUISTO DI BENI E SERVIZI (DEC. UE 17/08/2015, N.5903)	0,00	3.750,00	3.750,00	0,00	0,00	0,00
U 102546	POR FESR 2014-2020 - ASSE 1 "SVILUPPO ECONOMICO E COMPETITIVITA'" - QUOTA COMUNITARIA - CONTRIBUTI AGLI INVESTIMENTI (DEC. UE 17/08/2015, N.5903)	0,00	8.087.240,38	8.087.240,38	0,00	0,00	0,00
U 102550	POR FESR 2014-2020 - ASSE 2 "SVILUPPO ECONOMICO E COMPETITIVITA'" - QUOTA COMUNITARIA - CONTRIBUTI AGLI INVESTIMENTI (DEC. UE 17/08/2015, N.5903)	237.201,65	0,00	0,00	0,00	0,00	237.201,65
U 102553	POR FESR 2014-2020 - ASSE 2 "SVILUPPO ECONOMICO E COMPETITIVITA'" - QUOTA COMUNITARIA - INVESTIMENTI FISSI LORDI E ACQUISTO DI TERRENI (DEC. UE 17/08/2015, N.5903)	0,00	6.899.777,00	6.899.777,00	0,00	0,00	0,00
U 102562	POR FESR 2014-2020 - ASSE 3 "SVILUPPO ECONOMICO E COMPETITIVITA'" - QUOTA COMUNITARIA - CONTRIBUTI AGLI INVESTIMENTI (DEC. UE 17/08/2015, N.5903)	0,00	6.809.514,26	6.809.514,26	0,00	0,00	0,00
U 102565	POR FESR 2014-2020 - ASSE 3 "TURISMO" - QUOTA COMUNITARIA - CONTRIBUTI AGLI INVESTIMENTI (DEC. UE 17/08/2015, N.5903)	0,00	5.970.053,46	5.970.053,46	0,00	0,00	0,00
U 102571	POR FESR 2014-2020 - ASSE 4 "ENERGIA E DIVERSIFICAZIONI DELLE FONTI ENERGETICHE" - QUOTA COMUNITARIA - CONTRIBUTI AGLI INVESTIMENTI (DEC. UE 17/08/2015, N.5903)	4.891.664,19	2.008.156,50	2.008.156,50	0,00	-172.315,99	5.063.980,18
U 102574	POR FESR 2014-2020 - ASSE 5 "SVILUPPO SOSTENIBILE E TUTELA DEL TERRITORIO" - QUOTA COMUNITARIA - INVESTIMENTI FISSI LORDI E ACQUISTO DI TERRENI (DEC. UE 17/08/2015, N.5903)	0,00	75.000,00	75.000,00	0,00	0,00	0,00
U 102583	POR FESR 2014-2020 - ASSE 6 "ASSETTO DEL TERRITORIO E EDILIZIA ABITATIVA" - QUOTA COMUNITARIA - CONTRIBUTI AGLI INVESTIMENTI (DEC. UE 17/08/2015, N.5903)	0,00	1.361.510,11	1.361.510,11	0,00	0,00	0,00
U 102586	POR FESR 2014-2020 - ASSE 6 "TRASPORTI E DIRITTO ALLA MOBILITA'" - QUOTA COMUNITARIA - CONTRIBUTI AGLI INVESTIMENTI (DEC. UE 17/08/2015, N.5903)	0,00	3.671.179,74	3.671.179,74	0,00	0,00	0,00
E 100837	ASSEGNAZIONE DEL FDR PER L'ATTUAZIONE DEL POR FESR 2014-2020 (DEC. UE 17/08/2015, N.5903)						
U 102485	POR FESR 2014-2020 ASSE 7 "ASSISTENZA TECNICA" - QUOTA STATALE - ACQUISTO DI BENI E SERVIZI (DEC. UE 17/08/2015, N.5903)	0,00	2.625,00	2.625,00	0,00	0,00	0,00
U 102547	POR FESR 2014-2020 - ASSE 1 "SVILUPPO ECONOMICO E COMPETITIVITA'" - QUOTA STATALE - CONTRIBUTI AGLI INVESTIMENTI (DEC. UE 17/08/2015, N.5903)	0,00	5.661.068,27	5.661.068,27	0,00	0,00	0,00
U 102551	POR FESR 2014-2020 - ASSE 2 "SVILUPPO ECONOMICO E COMPETITIVITA'" - QUOTA STATALE - CONTRIBUTI AGLI INVESTIMENTI (DEC. UE 17/08/2015, N.5903)	166.041,06	0,00	0,00	0,00	0,00	166.041,06

Elenco analitico delle risorse vincolate rappresentate nel prospetto del risultato di amministrazione presunto

Capitolo	Descrizione	Risorse vincolate all'1/1/2019 (a)	Accertamenti esercizio 2019 (b)	Impegni esercizio 2019 (c)	Fondo pluriennale vincolato dell'esercizio 2019 (d)	Cancellazione dell'accertamento o eliminazione del vincolo(+) e cancellazione degli impegni (-) (e)	Risorse vincolate 31/12/2019 (f)=(a)+(b)-(c)-(d)-(e)
VINCOLI DERIVANTI DAI TRASFERIMENTI							
U 102554	POR FESR 2014-2020 - ASSE 2 "SVILUPPO ECONOMICO E COMPETITIVITA'" - QUOTA STATALE - INVESTIMENTI FISSI LORDI E ACQUISTO DI TERRENI (DEC. UE 17/08/2015, N.5903)	0,00	4.829.843,90	4.829.843,90	0,00	0,00	0,00
U 102563	POR FESR 2014-2020 - ASSE 3 "SVILUPPO ECONOMICO E COMPETITIVITA'" - QUOTA STATALE - CONTRIBUTI AGLI INVESTIMENTI (DEC. UE 17/08/2015, N.5903)	0,00	4.766.659,99	4.766.659,99	0,00	0,00	0,00
U 102566	POR FESR 2014-2020 - ASSE 3 "TURISMO" - QUOTA STATALE - CONTRIBUTI AGLI INVESTIMENTI (DEC. UE 17/08/2015, N.5903)	0,00	4.179.037,42	4.179.037,42	0,00	0,00	0,00
U 102572	POR FESR 2014-2020 - ASSE 4 "ENERGIA E DIVERSIFICAZIONI DELLE FONTI ENERGETICHE" - QUOTA STATALE - CONTRIBUTI AGLI INVESTIMENTI (DEC. UE 17/08/2015, N.5903)	3.434.822,47	1.405.709,55	1.405.709,55	0,00	-120.621,19	3.555.443,66
U 102575	POR FESR 2014-2020 - ASSE 5 "SVILUPPO SOSTENIBILE E TUTELA DEL TERRITORIO" - QUOTA STATALE - INVESTIMENTI FISSI LORDI E ACQUISTO DI TERRENI (DEC. UE 17/08/2015, N.5903)	0,00	52.500,00	52.500,00	0,00	0,00	0,00
U 102584	POR FESR 2014-2020 - ASSE 6 "ASSETTO DEL TERRITORIO E EDILIZIA ABITATIVA" - QUOTA STATALE - CONTRIBUTI AGLI INVESTIMENTI (DEC. UE 17/08/2015, N.5903)	0,00	953.057,08	953.057,08	0,00	0,00	0,00
U 102587	POR FESR 2014-2020 - ASSE 6 "TRASPORTI E DIRITTO ALLA MOBILITA'" - QUOTA STATALE - CONTRIBUTI AGLI INVESTIMENTI (DEC. UE 17/08/2015, N.5903)	0,00	2.569.825,81	2.569.825,81	0,00	0,00	0,00
E 100838	RIENTRI DA AMMINISTRAZIONI LOCALI PER LA RESTITUZIONE DI CONTRIBUTI FSC ASSEGNATI NELL'AMBITO DELLA PROGRAMMAZIONE FSC 2000-2006						
U 100344	FONDO PER GLI INTERVENTI PREVISTI DALLE INTESE ISTITUZIONALI DI PROGRAMMA (DEL CIPE 09/05/2003, N.17 - DEL CIPE 22/03/2006, N.3 - DEL CIPE 23/03/2012, N.41)	125.447,87	0,00	0,00	0,00	0,00	125.447,87
E 100851	ASSEGNAZIONE STATALE PER LA REALIZZAZIONE DEL PROGRAMMA INTERREG V - ITALIA AUSTRIA (REG.TO UE 17/12/2013, N.1299)						
U 102590	PROGRAMMA DI COOPERAZIONE INTERREG V - ITALIA AUSTRIA 2014-2020 - ASSISTENZA TECNICA - QUOTA STATALE - REDDITI DA LAVORO DIPENDENTE (REG.TO UE 17/12/2013, N.1299)	6.330,70	0,00	0,00	0,00	0,00	6.330,70
E 100852	ASSEGNAZIONE COMUNITARIA PER LA REALIZZAZIONE DEL PROGRAMMA INTERREG V - ITALIA AUSTRIA (REG.TO UE 17/12/2013, N.1299)						
U 102593	PROGRAMMA DI COOPERAZIONE INTERREG V - ITALIA AUSTRIA 2014-2020 - ASSISTENZA TECNICA - QUOTA COMUNITARIA - REDDITI DA LAVORO DIPENDENTE (REG.TO UE 17/12/2013, N.1299)	35.872,87	0,00	0,00	0,00	0,00	35.872,87
E 100854	ASSEGNAZIONE STATALE PER LA REALIZZAZIONE DI INTERVENTI DI MANUTENZIONE ED EFFICIENTAMENTO DI ALLOGGI ERP (D.L. 28/03/2014, N.47 - ART. 2, C. 1, LETT. A, D.M. 16/03/2015 - D.M. 12/10/2015, N.265)						
U 102596	INTERVENTI PER IL RECUPERO E LA MANUTENZIONE DI ALLOGGI ERP DI PROPRIETA' DI COMUNI E DELLE ATER - CONTRIBUTI AGLI INVESTIMENTI (D.L. 28/03/2014, N.47 - ART. 2, C. 1, LETT. A, D.M. 16/03/2015 - D.M. 12/10/2015, N.265)	245.095,00	0,00	0,00	0,00	0,00	245.095,00
E 100855	ASSEGNAZIONE DA SLOVENIA FOREST SERVICE PER LA REALIZZAZIONE DEL PROGETTO "LIFE DINALP BEAR" (CONVENZIONE TRA REGIONE DEL VENETO E SLOVENIA FOREST SERVICE 25/03/2015)						

Elenco analitico delle risorse vincolate rappresentate nel prospetto del risultato di amministrazione presunto

Capitolo	Descrizione	Risorse vincolate all'1/1/2019 (a)	Accertamenti esercizio 2019 (b)	Impegni esercizio 2019 (c)	Fondo pluriennale vincolato dell'esercizio 2019 (d)	Cancellazione dell'accertamento o eliminazione del vincolo(+) e cancellazione degli impegni (-) (e)	Risorse vincolate 31/12/2019 (f)=(a)+(b)-(c)-(d)-(e)
VINCOLI DERIVANTI DAI TRASFERIMENTI							
U 102601	REALIZZAZIONE DEL PROGETTO EUROPEO "LIFE DIMALP BEAR" - ACQUISTO DI BENI E SERVIZI (CONVENZIONE TRA REGIONE DEL VENETO E SLOVENIA FOREST SERVICE 25/03/2015)	19.632,50	5.682,71	5.682,71	0,00	0,00	19.632,50
U 103486	REALIZZAZIONE DEL PROGETTO EUROPEO "LIFE DIMALP BEAR" - REDDITI DA LAVORO DIPENDENTE (CONVENZIONE TRA REGIONE DEL VENETO E SLOVENIA FOREST SERVICE 25/03/2015)	1.012,12	0,00	0,00	0,00	0,00	1.012,12
E 100856	ASSEGNAZIONE STATALE PER LA REALIZZAZIONE DI INTERVENTI DI RIPRISTINO DI ALLOGGI DI RISULTA E DI MANUTENZIONE STRAORDINARIA (D.L. 28/03/2014, N.47 - ART. 2, C. 1, LETT. B, D.M. 16/03/2015 - D.M. 12/10/2015, N.265)						
U 102598	INTERVENTI DI RIPRISTINO DI ALLOGGI DI RISULTA E DI MANUTENZIONE STRAORDINARIA DI ALLOGGI ERP DI PROPRIETA' DI COMUNI E DELLE A.T.E.R. - CONTRIBUTI AGLI INVESTIMENTI (D.L. 28/03/2014, N.47 - ART. 2, C. 1, LETT. B, D.M. 16/03/2015 - D.M. 12/10/2015, N.265)	1.961.055,54	0,00	0,00	1.961.055,54	-248.000,00	248.000,00
E 100865	INTROITI DERIVANTI DAL SISTEMA PAY BACK (ART. 20, C. 1 P.TO B, LETT. A, D.LGS. 23/06/2011, N.118 - ART. 11, D.L. 13/09/2012, N.158 - ART. 9TER, C. 10, LETT. B, ART. 9TER, C. 11, D.L. 19/06/2015, N.78)						
U 101701	TRASFERIMENTI DA PAYBACK DA DESTINARE A GARANZIA DEL GENERALE EQUILIBRIO ECONOMICO FINANZIARIO DEL S.S.R. - TRASFERIMENTI CORRENTI (ART. 20, C. 1 P.TO B, LETT. A, D.LGS. 23/06/2011, N.118 - L.R. 25/10/2016, N.19)	0,00	1.233.922,30	1.233.922,30	0,00	0,00	0,00
E 100867	ASSEGNAZIONE STATALE PER LA REALIZZAZIONE DEL PROGRAMMA DI COOPERAZIONE TRANSFRONTALIERA INTERREG V - ITALIA SLOVENIA (2014-2020) (REG.TO UE 17/12/2013, N.1299)						
U 102616	PROGRAMMA DI COOPERAZIONE TRANSFRONTALIERA INTERREG V ITALIA-SLOVENIA (2014-2020) - ASSISTENZA TECNICA - REDDITI DA LAVORO DIPENDENTE - QUOTA STATALE (REG.TO UE 17/12/2013, N.1299)	1.397,93	0,00	0,00	0,00	0,00	1.397,93
E 100868	ASSEGNAZIONE COMUNITARIA PER LA REALIZZAZIONE DEL PROGRAMMA DI COOPERAZIONE TRANSFRONTALIERA INTERREG V - ITALIA SLOVENIA (2014-2020) (REG.TO UE 17/12/2013, N.1299)						
U 102619	PROGRAMMA DI COOPERAZIONE TRANSFRONTALIERA INTERREG V ITALIA-SLOVENIA (2014-2020) - ASSISTENZA TECNICA - REDDITI DA LAVORO DIPENDENTE - QUOTA COMUNITARIA (REG.TO UE 17/12/2013, N.1299)	7.921,94	0,00	0,00	0,00	0,00	7.921,94
E 100876	ASSEGNAZIONE DA ENTE PARCO NATURALE REGIONALE DEL FIUME SILE PER LA REALIZZAZIONE DEL PROGETTO EUROPEO LIFE SILIFFE "RIVER FUNCTIONALITY INDEX AS PLANNING INSTRUMENT FOR A GOOD GOVERNANCE OF SILE'S ECOSYSTEM" (ACCORDO 15/01/2016)						
U 102630	REALIZZAZIONE DEL PROGETTO EUROPEO LIFE SILIFFE "RIVER FUNCTIONALITY INDEX AS PLANNING INSTRUMENT FOR A GOOD GOVERNANCE OF SILE'S ECOSYSTEM" - ACQUISTO DI BENI E SERVIZI (ACCORDO 15/01/2016)	52.271,97	0,00	52.271,97	0,00	0,00	0,00
E 100884	ASSEGNAZIONE COMUNITARIA PER LA REALIZZAZIONE DEL PROGRAMMA DI COOPERAZIONE TRANSFRONTALIERA INTERREG V A - ITALIA CROAZIA (2014-2020) (REG.TO UE 17/12/2013, N.1299)						
U 102662	PROGRAMMA DI COOPERAZIONE TRANSFRONTALIERA INTERREG V A ITALIA-CROAZIA (2014-2020) - CONTRIBUTI AGLI INVESTIMENTI - QUOTA COMUNITARIA (REG.TO UE 17/12/2013, N.1299)	4.932.801,38	7.184.241,79	7.184.241,79	0,00	0,00	4.932.801,38
U 102664	PROGRAMMA DI COOPERAZIONE TRANSFRONTALIERA INTERREG V A ITALIA-CROAZIA (2014-2020) - ASSE 5 ASSISTENZA TECNICA - ACQUISTO DI BENI E SERVIZI- QUOTA COMUNITARIA (REG.TO UE 17/12/2013, N.1299)	176.232,37	0,00	0,00	0,00	0,00	176.232,37
U 102666	PROGRAMMA DI COOPERAZIONE TRANSFRONTALIERA INTERREG V A ITALIA-CROAZIA (2014-2020) - ASSE 5 ASSISTENZA TECNICA - REDDITI DA LAVORO DIPENDENTE - QUOTA COMUNITARIA (REG.TO UE 17/12/2013, N.1299)	50.649,59	0,00	0,00	0,00	0,00	50.649,59

Elenco analitico delle risorse vincolate rappresentate nel prospetto del risultato di amministrazione presunto

Capitolo	Descrizione	Risorse vincolate all'1/1/2019 (a)	Accertamenti esercizio 2019 (b)	Impegni esercizio 2019 (c)	Fondo pluriennale vincolato dell'esercizio 2019 (d)	Cancellazione dell'accertamento o eliminazione del vincolo(+) e cancellazione degli impegni (-) (e)	Risorse vincolate 31/12/2019 (f)=(a)+(b)-(c)-(d)-(e)
VINCOLI DERIVANTI DAI TRASFERIMENTI							
U 102669	PROGRAMMA DI COOPERAZIONE TRANSFRONTALIERA INTERREG V A ITALIA-CROAZIA (2014-2020) - ASSE 5 ASSISTENZA TECNICA - IMPOSTE E TASSE - QUOTA COMUNITARIA (REG.TO UE 17/12/2013, N.1299)	7.906,84	0,00	0,00	0,00	0,00	7.906,84
U 102671	PROGRAMMA DI COOPERAZIONE TRANSFRONTALIERA INTERREG V A ITALIA-CROAZIA (2014-2020) - ASSE 5 ASSISTENZA TECNICA - INVESTIMENTI FISSI LORDI E ACQUISTO DI TERRENI - QUOTA COMUNITARIA (REG.TO UE 17/12/2013, N.1299)	424.844,88	96.100,00	96.100,00	0,00	0,00	424.844,88
U 102673	PROGRAMMA DI COOPERAZIONE TRANSFRONTALIERA INTERREG V A ITALIA-CROAZIA (2014-2020) - ASSE 5 ASSISTENZA TECNICA - TRASFERIMENTI CORRENTI - QUOTA COMUNITARIA (REG.TO UE 17/12/2013, N.1299)	190.208,75	0,00	0,00	0,00	0,00	190.208,75
E 100886	ASSEGNAZIONE STATALE PER LA REALIZZAZIONE DEL PROGRAMMA DI COOPERAZIONE TRANSFRONTALIERA INTERREG V A - ITALIA CROAZIA (2014-2020) (REG.TO UE 17/12/2013, N.1299)						
U 102663	PROGRAMMA DI COOPERAZIONE TRANSFRONTALIERA INTERREG V A ITALIA-CROAZIA (2014-2020) - CONTRIBUTI AGLI INVESTIMENTI - QUOTA STATALE (REG.TO UE 17/12/2013, N.1299)	766.523,15	652.396,26	652.396,26	0,00	0,00	766.523,15
U 102665	PROGRAMMA DI COOPERAZIONE TRANSFRONTALIERA INTERREG V A ITALIA-CROAZIA (2014-2020) - ASSE 5 ASSISTENZA TECNICA - ACQUISTO DI BENI E SERVIZI- QUOTA STATALE (REG.TO UE 17/12/2013, N.1299)	12.236,25	0,00	0,00	0,00	0,00	12.236,25
U 102667	PROGRAMMA DI COOPERAZIONE TRANSFRONTALIERA INTERREG V A ITALIA-CROAZIA (2014-2020) - ASSE 5 ASSISTENZA TECNICA - REDDITI DA LAVORO DIPENDENTE - QUOTA STATALE (REG.TO UE 17/12/2013, N.1299)	24,28	0,00	0,00	0,00	0,00	24,28
U 102670	PROGRAMMA DI COOPERAZIONE TRANSFRONTALIERA INTERREG V A ITALIA-CROAZIA (2014-2020) - ASSE 5 ASSISTENZA TECNICA - IMPOSTE E TASSE - QUOTA STATALE (REG.TO UE 17/12/2013, N.1299)	1.336,25	0,00	0,00	0,00	0,00	1.336,25
U 102672	PROGRAMMA DI COOPERAZIONE TRANSFRONTALIERA INTERREG V A ITALIA-CROAZIA (2014-2020) - ASSE 5 ASSISTENZA TECNICA - INVESTIMENTI FISSI LORDI E ACQUISTO DI TERRENI - QUOTA STATALE (REG.TO UE 17/12/2013, N.1299)	62.222,62	17.000,00	17.000,00	0,00	0,00	62.222,62
U 102674	PROGRAMMA DI COOPERAZIONE TRANSFRONTALIERA INTERREG V A ITALIA-CROAZIA (2014-2020) - ASSE 5 ASSISTENZA TECNICA - TRASFERIMENTI CORRENTI - QUOTA STATALE (REG.TO UE 17/12/2013, N.1299)	24.080,25	0,00	0,00	0,00	0,00	24.080,25
E 100891	ASSEGNAZIONE DA CONFINDUSTRIA VENETO SIAV S.P.A. PER LA REALIZZAZIONE DEL PROGETTO EUROPEO "SMART JUMP" (AGREEMENT TRA REGIONE DEL VENETO E CONFINDUSTRIA VENETO SIAV S.P.A. 21/03/2016, N.4745)						
U 102681	REALIZZAZIONE DEL PROGETTO EUROPEO "SMART JUMP" - ACQUISTO DI BENI E SERVIZI (AGREEMENT TRA REGIONE DEL VENETO E CONFINDUSTRIA VENETO SIAV S.P.A. 21/03/2016, N.4745)	9.212,00	0,00	0,00	0,00	0,00	9.212,00
E 100897	ASSEGNAZIONE STATALE PER INTERVENTI A FAVORE DEI CENTRI PER L'IMPIEGO (ART. 33, D.LGS. 14/09/2015, N.150)						
U 102684	TRASFERIMENTI PER INTERVENTI A FAVORE DEI CENTRI PER L'IMPIEGO - TRASFERIMENTI CORRENTI (ART. 33, D.LGS. 14/09/2015, N.150)	866.662,04	0,00	0,00	0,00	-58.695,80	925.357,84
E 100930	ASSEGNAZIONE COMUNITARIA PER IL PROGRAMMA DI COOPERAZIONE TRANSNAZIONALE "CENTRAL EUROPE" 2014-2020 - PROGETTO CERIECON (REG.TO UE 17/12/2013, N.1299)						
U 102745	PROGRAMMA DI COOPERAZIONE TRASNAZIONALE "CENTRAL EUROPE" 2014-2020 - PROGETTO CERIECON - QUOTA COMUNITARIA - ACQUISTO DI BENI E SERVIZI (REG.TO UE 17/12/2013, N.1299)	640,00	0,00	0,00	0,00	0,00	640,00

Elenco analitico delle risorse vincolate rappresentate nel prospetto del risultato di amministrazione presunto

Capitolo	Descrizione	Risorse vincolate all'1/1/2019 (a)	Accertamenti esercizio 2019 (b)	Impegni esercizio 2019 (c)	Fondo pluriennale vincolato dell'esercizio 2019 (d)	Cancellazione dell'accertamento o eliminazione del vincolo(+) e cancellazione degli impegni (-) (e)	Risorse vincolate 31/12/2019 (f)=(a)+(b)-(c)-(d)-(e)
VINCOLI DERIVANTI DAI TRASFERIMENTI							
E 100931	ASSEGNAZIONE STATALE PER L'ASSISTENZA TECNICA DELLE AUTORITA' DI AUDIT DEI PROGRAMMI 2014/2020 COFINANZIATI DALL'UNIONE EUROPEA (DEL. CIPE 23/12/2015, N.114)						
U 102746	ASSISTENZA TECNICA DELLE AUTORITA' DI AUDIT DEI PROGRAMMI 2014/2020 COFINANZIATI DALL'UNIONE EUROPEA - ACQUISTO DI BENI E SERVIZI (DEL CIPE 23/12/2015, N.114)	134.338,82	320.622,98	454.513,33	0,00	0,00	448,47
E 100935	ASSEGNAZIONI DI FONDI DAL COMMISSARIO DELEGATO PER GLI INTERVENTI URGENTI IN FAVORE DELLE POPOLAZIONI COLPITE DAGLI EVENTI ALLUVIONALI CHE HANNO INTERESSATO IL TERRITORIO DELLA REGIONE VENETO DAL 10 AL 13 NOVEMBRE 2012 (D.P.C.M. 23/03/2013)						
U 102756	FINANZIAMENTO DEGLI ONERI CONSEGUENTI AGLI INTERVENTI PROGRAMMATI DAL COMMISSARIO DELEGATO PER GLI INTERVENTI URGENTI IN FAVORE DELLE POPOLAZIONI COLPITE DAGLI EVENTI ALLUVIONALI CHE HANNO INTERESSATO IL TERRITORIO DELLA REGIONE VENETO NEI GIORNI DAL 10 AL 13 NOVEMBRE 2012 - TRASFERIMENTI CORRENTI (D.P.C.M. 23/03/2013)	0,00	37.807,81	37.807,81	0,00	0,00	0,00
E 100936	ASSEGNAZIONI DI FONDI DAL COMMISSARIO STRAORDINARIO DELEGATO PER IL RISCHIO IDROGEOLOGICO DEL VENETO (ACCORDO TRA REGIONE DEL VENETO E MINISTERO DELL'AMBIENTE 23/12/2010)						
U 102757	FINANZIAMENTO DEGLI ONERI CONSEGUENTI AGLI INTERVENTI PROGRAMMATI DAL COMMISSARIO STRAORDINARIO DELEGATO PER IL RISCHIO IDROGEOLOGICO DEL VENETO - TRASFERIMENTI CORRENTI (ACCORDO TRA REGIONE DEL VENETO E MINISTERO DELL'AMBIENTE 23/12/2010)	0,00	50.579,69	50.579,69	0,00	0,00	0,00
E 100938	ASSEGNAZIONE COMUNITARIA PER IL PROGRAMMA DI COOPERAZIONE TRASNAZIONALE "CENTRAL EUROPE" 2014-2020 - PROGETTO GREENSITES (EX PROGETTO RESITES) (REG.TO UE 17/12/2013, N.1299)						
U 102762	PROGRAMMA DI COOPERAZIONE TRASNAZIONALE "CENTRAL EUROPE" 2014-2020 - PROGETTO GREENSITES (EX PROGETTO RESITES) - QUOTA COMUNITARIA - ACQUISTO DI BENI E SERVIZI (REG.TO UE 17/12/2013, N.1299)	1.200,00	0,00	0,00	0,00	0,00	1.200,00
E 100939	ASSEGNAZIONE STATALE PER IL PROGRAMMA DI COOPERAZIONE TRASNAZIONALE "CENTRAL EUROPE" 2014-2020 - PROGETTO GREENSITES (EX PROGETTO RESITES) (REG.TO UE 17/12/2013, N.1299)						
U 102765	PROGRAMMA DI COOPERAZIONE TRASNAZIONALE "CENTRAL EUROPE" 2014-2020 - PROGETTO GREENSITES (EX PROGETTO RESITES) - QUOTA STATALE - ACQUISTO DI BENI E SERVIZI (REG.TO UE 17/12/2013, N.1299)	300,00	0,00	0,00	0,00	0,00	300,00
E 100945	ASSEGNAZIONE STATALE PER LA REALIZZAZIONE DEL PROGETTO "CIVIS - CITTADINANZA E INTEGRAZIONE IN VENETO DEGLI IMMIGRATI STARNIERI FAMI 2014-2020" (D.M. 27/06/2016, N.10669 - CONVENZIONE 12/09/2016)						
U 102780	REALIZZAZIONE DEL PROGETTO "CIVIS - CITTADINANZA E INTEGRAZIONE IN VENETO DEGLI IMMIGRATI STRANIERI FAMI 2014-2020" - QUOTA STATALE - TRASFERIMENTI CORRENTI (D.M. 27/06/2016, N.10669 - CONVENZIONE 12/09/2016)	13.549,09	0,00	0,00	0,00	0,00	13.549,09
U 102781	REALIZZAZIONE DEL PROGETTO "CIVIS - CITTADINANZA E INTEGRAZIONE IN VENETO DEGLI IMMIGRATI STRANIERI FAMI 2014-2020" - QUOTA STATALE - ACQUISTO DI BENI E SERVIZI (D.M. 27/06/2016, N.10669 - CONVENZIONE 12/09/2016)	0,39	0,00	0,00	0,00	0,00	0,39
E 100946	ASSEGNAZIONE COMUNITARIA PER LA REALIZZAZIONE DEL PROGETTO "CIVIS - CITTADINANZA E INTEGRAZIONE IN VENETO DEGLI IMMIGRATI STARNIERI FAMI 2014-2020" (D.M. 27/06/2016, N.10669 - CONVENZIONE 12/09/2016)						
U 102782	REALIZZAZIONE DEL PROGETTO "CIVIS - CITTADINANZA E INTEGRAZIONE IN VENETO DEGLI IMMIGRATI STRANIERI FAMI 2014-2020" - QUOTA COMUNITARIA - TRASFERIMENTI CORRENTI (D.M. 27/06/2016, N.10669 - CONVENZIONE 12/09/2016)	13.549,08	0,00	0,00	0,00	0,00	13.549,08

Elenco analitico delle risorse vincolate rappresentate nel prospetto del risultato di amministrazione presunto

Capitolo	Descrizione	Risorse vincolate all'1/1/2019 (a)	Accertamenti esercizio 2019 (b)	Impegni esercizio 2019 (c)	Fondo pluriennale vincolato dell'esercizio 2019 (d)	Cancellazione dell'accertamento o eliminazione del vincolo(+) e cancellazione degli impegni (-) (e)	Risorse vincolate 31/12/2019 (f)=(a)+(b)-(c)-(d)-(e)
VINCOLI DERIVANTI DAI TRASFERIMENTI							
U 102783	REALIZZAZIONE DEL PROGETTO "CIVIS - CITTADINANZA E INTEGRAZIONE IN VENETO DEGLI IMMIGRATI STRANIERI FAMI 2014-2020" - QUOTA COMUNITARIA - ACQUISTO DI BENI E SERVIZI (D.M. 27/06/2016, N.10669 - CONVENZIONE 12/09/2016)	0,40	0,00	0,00	0,00	0,00	0,40
E 100948	RIENTRI DA AMMINISTRAZIONI CENTRALI PER LA RESTITUZIONE DI CONTRIBUTI ASSEGNATI NELL'AMBITO DEL PROGRAMMA POR FESR 2007-2013 - QUOTA COMUNITARIA						
U 101268	POR FESR 2007-2013 ASSE 3 "AMBIENTE E VALORIZZAZIONE DEL TERRITORIO" - QUOTA COMUNITARIA - CONTRIBUTI AGLI INVESTIMENTI (REG.TO CE 11/07/2006, N.1083)	42.107,95	0,00	0,00	0,00	0,00	42.107,95
E 100949	ASSEGNAZIONE COMUNITARIA PER LA COOPERAZIONE TRANSNAZIONALE (2014-2020)- PROGRAMMA SPAZIO ALPINO - PROGETTO "CESBA ALPS" (REG.TO UE 17/12/2013, N.1299)						
U 103197	PROGRAMMA DI COOPERAZIONE TRANSNAZIONALE (2014 - 2020) SPAZIO ALPINO - PROGETTO "CESBA ALPS" - QUOTA COMUNITARIA - ACQUISTO DI BENI E SERVIZI (REG.TO UE 17/12/2013, N.1299)	2.194,14	0,00	0,00	0,00	0,00	2.194,14
E 100950	RIENTRI DA AMMINISTRAZIONI CENTRALI PER LA RESTITUZIONE DI CONTRIBUTI ASSEGNATI NELL'AMBITO DEL PROGRAMMA POR FESR 2007-2013 - QUOTA STATALE E REGIONALE						
U 101000	POR FESR 2007-2013 ASSE 3 "AMBIENTE E VALORIZZAZIONE DEL TERRITORIO" - QUOTA STATALE E REGIONALE - CONTRIBUTI AGLI INVESTIMENTI (REG.TO CE 11/07/2006, N.1083)	49.561,67	0,00	0,00	0,00	0,00	49.561,67
E 100951	ASSEGNAZIONE STATALE PER LA COOPERAZIONE TRANSNAZIONALE (2014-2020)- PROGRAMMA SPAZIO ALPINO - PROGETTO "CESBA ALPS" (REG.TO UE 17/12/2013, N.1299)						
U 103199	PROGRAMMA DI COOPERAZIONE TRANSNAZIONALE (2014 - 2020) SPAZIO ALPINO - PROGETTO "CESBA ALPS" - QUOTA STATALE - ACQUISTO DI BENI E SERVIZI (REG.TO UE 17/12/2013, N.1299)	387,23	0,00	0,00	0,00	0,00	387,23
E 100954	ASSEGNAZIONE STATALE PER IL FINANZIAMENTO DEL RINNOVO DEI PARCHI AUTOMOBILISTICI DESTINATI AI SERVIZI DI TRASPORTO PUBBLICO LOCALE REGIONALE E INTERREGIONALE (ART. 1, C. 1031, L. 27/12/2006, N.296 - ART. 1, C. 223, L. 23/12/2014, N.190)						
U 103195	FINANZIAMENTO DEL RINNOVO DEI PARCHI AUTOMOBILISTICI DESTINATI AI SERVIZI DI TRASPORTO PUBBLICO LOCALE REGIONALE E INTERREGIONALE - CONTRIBUTI AGLI INVESTIMENTI (ART. 1, C. 1031, L. 27/12/2006, N.296 - ART. 1, C. 223, L. 23/12/2014, N.190)	0,00	967.770,64	967.770,64	0,00	0,00	0,00
E 100955	ENTRATE PROVENIENTI DALLA RESTITUZIONE DI CONTRIBUTI ASSEGNATI NELL'AMBITO DEL POR FSE OB. CRO 2014-2020 - QUOTA STATALE - AREA LAVORO						
U 102354	PROGRAMMAZIONE POR-FSE 2014-2020 - ASSE 1 OCCUPABILITA' - AREA LAVORO - QUOTA STATALE - TRASFERIMENTI CORRENTI (DEC. UE 12/12/2014, N.9751)	133.222,81	0,00	0,00	0,00	0,00	133.222,81
U 102356	PROGRAMMAZIONE POR-FSE 2014-2020 - ASSE 2 INCLUSIONE SOCIALE - AREA LAVORO - QUOTA STATALE - TRASFERIMENTI CORRENTI (DEC. UE 12/12/2014, N.9751)	46.668,03	0,00	0,00	0,00	0,00	46.668,03
U 102680	PROGRAMMAZIONE POR-FSE 2014-2020 - ASSE 3 - ISTRUZIONE E FORMAZIONE - AREA LAVORO - QUOTA STATALE - TRASFERIMENTI CORRENTI (DEC. UE 12/12/2014, N.9751)	36.941,24	0,00	0,00	0,00	0,00	36.941,24
E 100956	ENTRATE PROVENIENTI DALLA RESTITUZIONE DI CONTRIBUTI ASSEGNATI NELL'AMBITO DEL POR FSE OB. CRO 2014-2020 - QUOTA COMUNITARIA - AREA LAVORO						

Elenco analitico delle risorse vincolate rappresentate nel prospetto del risultato di amministrazione presunto

Capitolo	Descrizione	Risorse vincolate all'1/1/2019 (a)	Accertamenti esercizio 2019 (b)	Impegni esercizio 2019 (c)	Fondo pluriennale vincolato dell'esercizio 2019 (d)	Cancellazione dell'accertamento o eliminazione del vincolo(+) e cancellazione degli impegni (-) (e)	Risorse vincolate 31/12/2019 (f)=(a)+(b)-(c)-(d)-(e)
VINCOLI DERIVANTI DAI TRASFERIMENTI							
U 102353	PROGRAMMAZIONE POR-FSE 2014-2020 - ASSE 1 OCCUPABILITA' - AREA LAVORO - QUOTA COMUNITARIA - TRASFERIMENTI CORRENTI (DEC. UE 12/12/2014, N.9751)	130.704,34	0,00	0,00	0,00	0,00	130.704,34
U 102355	PROGRAMMAZIONE POR-FSE 2014-2020 - ASSE 2 INCLUSIONE SOCIALE - AREA LAVORO - QUOTA COMUNITARIA - TRASFERIMENTI CORRENTI (DEC. UE 12/12/2014, N.9751)	66.668,61	0,00	0,00	0,00	0,00	66.668,61
U 102553	POR FESR 2014-2020 - ASSE 2 "SVILUPPO ECONOMICO E COMPETITIVITA'" - QUOTA COMUNITARIA - INVESTIMENTI FISSI LORDI E ACQUISTO DI TERRENI (DEC. UE 17/08/2015, N.5903)	33.223,05	0,00	0,00	0,00	0,00	33.223,05
U 102679	PROGRAMMAZIONE POR-FSE 2014-2020 - ASSE 3 - ISTRUZIONE E FORMAZIONE - AREA LAVORO - QUOTA COMUNITARIA - TRASFERIMENTI CORRENTI (DEC. UE 12/12/2014, N.9751)	80.023,92	0,00	0,00	0,00	0,00	80.023,92
E 100957	ENTRATE PROVENIENTI DALLA RESTITUZIONE DI CONTRIBUTI ASSEGNATI NELL'AMBITO DEL POR FSE OB. CRO 2014-2020 - QUOTA REGIONALE - AREA LAVORO						
U 102357	PROGRAMMAZIONE POR-FSE 2014-2020 - AREA LAVORO - COFINANZIAMENTO REGIONALE - TRASFERIMENTI CORRENTI (DEC. UE 12/12/2014, N.9751)	93.788,01	16.306,98	0,00	0,00	0,00	110.094,99
E 100960	ENTRATE PROVENIENTI DALLA RESTITUZIONE DI SOMME NON DOVUTE ASSEGNATE NELL'AMBITO DEL POR FSE OB. CRO 2014-2020 - QUOTA COMUNITARIA - AREA FORMAZIONE-ISTRUZIONE						
U 102350	PROGRAMMAZIONE POR-FSE 2014-2020 - ASSE 3 - ISTRUZIONE E FORMAZIONE - AREA ISTRUZIONE - ISTRUZIONE SECONDARIA - QUOTA COMUNITARIA - TRASFERIMENTI CORRENTI (DEC. UE 12/12/2014, N.9751)	3.276,32	0,00	0,00	0,00	0,00	3.276,32
U 102367	PROGRAMMAZIONE POR-FSE 2014-2020 - ASSE 1 OCCUPABILITA' - AREA FORMAZIONE - QUOTA COMUNITARIA - TRASFERIMENTI CORRENTI (DEC. UE 12/12/2014, N.9751)	325.909,46	0,00	0,00	0,00	0,00	325.909,46
U 102369	PROGRAMMAZIONE POR-FSE 2014-2020 - ASSE 2 INCLUSIONE SOCIALE - AREA FORMAZIONE - QUOTA COMUNITARIA - TRASFERIMENTI CORRENTI (DEC. UE 12/12/2014, N.9751)	480,30	0,00	0,00	0,00	0,00	480,30
U 102371	PROGRAMMAZIONE POR-FSE 2014-2020 - ASSE 3 - ISTRUZIONE E FORMAZIONE - AREA FORMAZIONE - QUOTA COMUNITARIA - TRASFERIMENTI CORRENTI (DEC. UE 12/12/2014, N.9751)	403,50	0,00	0,00	0,00	0,00	403,50
E 100961	ENTRATE PROVENIENTI DALLA RESTITUZIONE DI SOMME NON DOVUTE ASSEGNATE NELL'AMBITO DEL POR FSE OB. CRO 2014-2020 - QUOTA STATALE - AREA FORMAZIONE-ISTRUZIONE						
U 102351	PROGRAMMAZIONE POR-FSE 2014-2020 - ASSE 3 - ISTRUZIONE E FORMAZIONE - AREA ISTRUZIONE - ISTRUZIONE SECONDARIA - QUOTA STATALE - TRASFERIMENTI CORRENTI (DEC. UE 12/12/2014, N.9751)	2.293,41	0,00	0,00	0,00	0,00	2.293,41
U 102368	PROGRAMMAZIONE POR-FSE 2014-2020 - ASSE 1 OCCUPABILITA' - AREA FORMAZIONE - QUOTA STATALE - TRASFERIMENTI CORRENTI (DEC. UE 12/12/2014, N.9751)	228.486,60	0,00	0,00	0,00	0,00	228.486,60
U 102370	PROGRAMMAZIONE POR-FSE 2014-2020 - ASSE 2 INCLUSIONE SOCIALE - AREA FORMAZIONE - QUOTA STATALE - TRASFERIMENTI CORRENTI (DEC. UE 12/12/2014, N.9751)	336,21	0,00	0,00	0,00	0,00	336,21
U 102372	PROGRAMMAZIONE POR-FSE 2014-2020 - ASSE 3 - ISTRUZIONE E FORMAZIONE - AREA FORMAZIONE - QUOTA STATALE - TRASFERIMENTI CORRENTI (DEC. UE 12/12/2014, N.9751)	282,45	0,00	0,00	0,00	0,00	282,45
E 100962	ENTRATE PROVENIENTI DALLA RESTITUZIONE DI SOMME NON DOVUTE ASSEGNATE NELL'AMBITO DEL POR FSE OB. CRO 2014-2020 - QUOTA REGIONALE - AREA FORMAZIONE-ISTRUZIONE						

Elenco analitico delle risorse vincolate rappresentate nel prospetto del risultato di amministrazione presunto

Capitolo	Descrizione	Risorse vincolate all'1/1/2019 (a)	Accertamenti esercizio 2019 (b)	Impegni esercizio 2019 (c)	Fondo pluriennale vincolato dell'esercizio 2019 (d)	Cancellazione dell'accertamento o eliminazione del vincolo(+) e cancellazione degli impegni (-) (e)	Risorse vincolate 31/12/2019 (f)=(a)+(b)-(c)-(d)-(e)
VINCOLI DERIVANTI DAI TRASFERIMENTI							
U 102375	PROGRAMMAZIONE POR-FSE 2014-2020 - AREA FORMAZIONE - COFINANZIAMENTO REGIONALE - TRASFERIMENTI CORRENTI (DEC. UE 12/12/2014, N.9751)	97.571,50	0,00	0,00	0,00	0,00	97.571,50
U 102434	PROGRAMMAZIONE POR-FSE 2014-2020 - AREA ISTRUZIONE - ISTRUZIONE SECONDARIA - COFINANZIAMENTO REGIONALE - TRASFERIMENTI CORRENTI (DEC. UE 12/12/2014, N.9751)	896,84	0,00	0,00	0,00	0,00	896,84
E 100966	TRASFERIMENTI DA VENETO SVILUPPO S.P.A. PER IL RECUPERO DELLE RISORSE RELATIVE AL FONDO DI ROTAZIONE DI CUI ALL'ART. 6 DELLA L.R. 18/01/1999, N. 1 (ART. 78, L.R. 30/12/2016, N.30)						
U 103268	SVILUPPO DEL SISTEMA PRODUTTIVO VENETO MEDIANTE IL FINANZIAMENTO DEGLI INTERVENTI PREVISTI DAL POR FESR 2014-2020 - ASSE 3 - AZIONE 3.1.1 - SUB-AZIONE B "SETTORE COMMERCIO" - CONTRIBUTI AGLI INVESTIMENTI (ART. 78, L.R. 30/12/2016, N.30 - ART. 28, L.R. 29/12/2017, N.45)	904.961,58	0,00	0,00	0,00	0,00	904.961,58
E 100971	ENTRATE PROVENIENTI DAL COORDINAMENTO UNITA' CINOFILE DEL SOCCORSO DELLA REGIONE VENETO A TITOLO DI RESTITUZIONE DI SOMME PER MANCATA REALIZZAZIONE DEL PROGETTO (ART. 138, C. 16, L. 23/12/2000, N.388)						
U 100654	TRASFERIMENTI PER INTERVENTI DI PROTEZIONE CIVILE A VALERE SUI TRASFERIMENTI DAL FONDO REGIONALE (ART. 138, C. 16, L. 23/12/2000, N.388)	25.355,52	0,00	0,00	0,00	0,00	25.355,52
E 100972	ASSEGNAZIONE STATALE PER IL FINANZIAMENTO DI CORSI DI FORMAZIONE ED AGGIORNAMENTO PER GLI OPERATORI DEGLI STABILIMENTI AUTORIZZATI (ART. 41, C. 2, LETT. C, D.LGS. 04/03/2014, N.26)						
U 103251	FINANZIAMENTO DI CORSI DI FORMAZIONE ED AGGIORNAMENTO PER GLI OPERATORI DEGLI STABILIMENTI AUTORIZZATI - TRASFERIMENTI CORRENTI (ART. 41, C. 2, LETT. C, D.LGS. 04/03/2014, N.26)	50.632,92	0,00	0,00	0,00	0,00	50.632,92
E 100974	ASSEGNAZIONE STATALE PER L'ASSISTENZA AGLI ALUNNI CON DISABILITA' FISICHE O SENSORIALI (D.P.C.M. 30/08/2016, N.16A07193)						
U 103255	INTERVENTI PER L'ASSISTENZA AGLI ALUNNI CON DISABILITA' FISICHE O SENSORIALI - TRASFERIMENTI CORRENTI (D.P.C.M. 30/08/2016, N.16A07193)	0,00	6.061.599,59	6.061.599,59	0,00	0,00	0,00
E 100977	ASSEGNAZIONE STATALE DAL FONDO PER L'AGGREGAZIONE DEGLI ACQUISTI DI BENI E DI SERVIZI (ART. 9, C. 9, D.L. 24/04/2014, N.66)						
U 103264	FONDO PER L'AGGREGAZIONE DEGLI ACQUISTI DI BENI E DI SERVIZI - TRASFERIMENTI CORRENTI (ART. 9, C. 9, D.L. 24/04/2014, N.66)	267.156,36	0,00	0,00	0,00	0,00	267.156,36
E 100978	ASSEGNAZIONE STATALE PER IL RIMBORSO DELLE SPESE SOSTENUTE PER LA CRAV AFFERENTI AL FONDO PER L'AGGREGAZIONE DEGLI ACQUISTI DI BENI E DI SERVIZI (ART. 9, C. 9, D.L. 24/04/2014, N.66)						
U 103265	RIMBORSO DELLE SPESE SOSTENUTE PER LA CRAV AFFERENTI AL FONDO PER L'AGGREGAZIONE DEGLI ACQUISTI DI BENI E DI SERVIZI - TRASFERIMENTI CORRENTI (ART. 9, C. 9, D.L. 24/04/2014, N.66)	78.967,72	0,00	0,00	0,00	0,00	78.967,72
E 100979	ENTRATE PROVENIENTI DALLA RESTITUZIONE DI SOMME VERSATE IN ECCESSO NELL'AMBITO DELL'APPRENDISTATO E ORIENTAMENTO IN OBBLIGO FORMATIVO (ART. 68, C. 3, L. 17/05/1999, N.144)						
U 100639	TRASFERIMENTI ALLE AMMINISTRAZIONI PUBBLICHE PER L'APPRENDISTATO E L'ORIENTAMENTO IN OBBLIGO FORMATIVO (ART. 68, C. 3, L. 17/05/1999, N.144)	76.022,06	0,00	0,00	0,00	0,00	76.022,06

Elenco analitico delle risorse vincolate rappresentate nel prospetto del risultato di amministrazione presunto

Capitolo	Descrizione	Risorse vincolate all'1/1/2019 (a)	Accertamenti esercizio 2019 (b)	Impegni esercizio 2019 (c)	Fondo pluriennale vincolato dell'esercizio 2019 (d)	Cancellazione dell'accertamento o eliminazione del vincolo(+) e cancellazione degli impegni (-) (e)	Risorse vincolate 31/12/2019 (f)=(a)+(b)-(c)-(d)-(e)
VINCOLI DERIVANTI DAI TRASFERIMENTI							
E 100980	ASSEGNAZIONE COMUNITARIA PER LA COOPERAZIONE TRANSNAZIONALE (2014-2020)- PROGRAMMA MEDITERRANEA - PROGETTO "CASTWATER" (REG.TO UE 17/12/2013, N.1299)						
U 103281	PROGRAMMA DI COOPERAZIONE TRANSNAZIONALE MEDITERRANEA 2014-2020 - PROGETTO "CASTWATER" - QUOTA COMUNITARIA - TRASFERIMENTI CORRENTI (REG.TO UE 17/12/2013, N.1299)	2.284,92	0,00	0,00	0,00	0,00	2.284,92
U 103283	PROGRAMMA DI COOPERAZIONE TRANSNAZIONALE MEDITERRANEA 2014-2020 - PROGETTO "CASTWATER" - QUOTA COMUNITARIA - ACQUISTO DI BENI E SERVIZI (REG.TO UE 17/12/2013, N.1299)	0,00	16.397,60	16.397,60	0,00	0,00	0,00
E 100981	ASSEGNAZIONE STATALE PER LA COOPERAZIONE TRANSNAZIONALE (2014-2020)- PROGRAMMA MEDITERRANEA - PROGETTO "CASTWATER" (REG.TO UE 17/12/2013, N.1299)						
U 103284	PROGRAMMA DI COOPERAZIONE TRANSNAZIONALE MEDITERRANEA 2014-2020 - PROGETTO "CASTWATER" - QUOTA STATALE - ACQUISTO DI BENI E SERVIZI (REG.TO UE 17/12/2013, N.1299)	0,00	2.893,69	2.893,69	0,00	0,00	0,00
E 100982	ASSEGNAZIONE COMUNITARIA PER LA COOPERAZIONE TRANSNAZIONALE (2014-2020)- PROGRAMMA MEDITERRANEA - PROGETTO "GRASPINNO" (REG.TO UE 17/12/2013, N.1299)						
U 103270	PROGRAMMA DI COOPERAZIONE TRANSNAZIONALE MEDITERRANEA 2014-2020 - PROGETTO "GRASPINNO" - QUOTA COMUNITARIA - REDDITI DA LAVORO DIPENDENTE (REG.TO UE 17/12/2013, N.1299)	12.526,44	0,00	0,00	0,00	0,00	12.526,44
U 103271	PROGRAMMA DI COOPERAZIONE TRANSNAZIONALE MEDITERRANEA 2014-2020 - PROGETTO "GRASPINNO" - QUOTA COMUNITARIA - IMPOSTE E TASSE A CARICO DELL'ENTE (REG.TO UE 17/12/2013, N.1299)	2.012,25	0,00	0,00	0,00	0,00	2.012,25
U 103272	PROGRAMMA DI COOPERAZIONE TRANSNAZIONALE MEDITERRANEA 2014-2020 - PROGETTO "GRASPINNO" - QUOTA COMUNITARIA - ACQUISTO DI BENI E SERVIZI (REG.TO UE 17/12/2013, N.1299)	40.740,82	187.487,00	187.487,00	0,00	0,00	40.740,82
E 100984	ASSEGNAZIONE STATALE PER LA COOPERAZIONE TRANSNAZIONALE (2014-2020)- PROGRAMMA MEDITERRANEA - PROGETTO "GRASPINNO" (REG.TO UE 17/12/2013, N.1299)						
U 103275	PROGRAMMA DI COOPERAZIONE TRANSNAZIONALE MEDITERRANEA 2014-2020 - PROGETTO "GRASPINNO" - QUOTA STATALE - ACQUISTO DI BENI E SERVIZI (REG.TO UE 17/12/2013, N.1299)	0,00	33.086,00	33.086,00	0,00	0,00	0,00
E 100985	ASSEGNAZIONE COMUNITARIA PER IL PROGRAMMA DI COOPERAZIONE "CENTRAL EUROPE" 2014-2020 - PARTE CORRENTE (REG.TO UE 17/12/2013, N.1299)						
U 102461	PROGRAMMA DI COOPERAZIONE "CENTRAL EUROPE" 2014-2020 - ASSISTENZA TECNICA - QUOTA COMUNITARIA - REDDITI DA LAVORO DIPENDENTE (REG.TO UE 17/12/2013, N.1299)	59,51	0,00	0,00	0,00	0,00	59,51
U 102462	PROGRAMMA DI COOPERAZIONE "CENTRAL EUROPE" 2014-2020 - ASSISTENZA TECNICA - QUOTA COMUNITARIA - ACQUISTO DI BENI E SERVIZI (REG.TO UE 17/12/2013, N.1299)	0,00	11.683,50	11.683,50	0,00	0,00	0,00
U 103851	PROGRAMMA DI COOPERAZIONE "CENTRAL EUROPE" 2014-2020 - ASSISTENZA TECNICA - QUOTA COMUNITARIA - TRASFERIMENTI CORRENTI (REG.TO UE 17/12/2013, N.1299)	0,00	11.175,00	11.175,00	0,00	0,00	0,00
E 100986	ASSEGNAZIONE STATALE PER IL PROGRAMMA DI COOPERAZIONE "CENTRAL EUROPE" 2014-2020 - PARTE CORRENTE (REG.TO UE 17/12/2013, N.1299)						

Elenco analitico delle risorse vincolate rappresentate nel prospetto del risultato di amministrazione presunto

Capitolo	Descrizione	Risorse vincolate all'1/1/2019 (a)	Accertamenti esercizio 2019 (b)	Impegni esercizio 2019 (c)	Fondo pluriennale vincolato dell'esercizio 2019 (d)	Cancellazione dell'accertamento o eliminazione del vincolo(+) e cancellazione degli impegni (-) (e)	Risorse vincolate 31/12/2019 (f)=(a)+(b)-(c)-(d)-(e)
VINCOLI DERIVANTI DAI TRASFERIMENTI							
U 102464	PROGRAMMA DI COOPERAZIONE "CENTRAL EUROPE" 2014-2020 - ASSISTENZA TECNICA - QUOTA STATALE - ACQUISTO DI BENI E SERVIZI (REG.TO UE 17/12/2013, N.1299)	19,84	3.894,50	3.894,50	0,00	0,00	19,84
U 103853	PROGRAMMA DI COOPERAZIONE "CENTRAL EUROPE" 2014-2020 - ASSISTENZA TECNICA - QUOTA STATALE - TRASFERIMENTI CORRENTI (REG.TO UE 17/12/2013, N.1299)	0,00	3.725,00	3.725,00	0,00	0,00	0,00
E 100988	ENTRATE PROVENIENTI DALLA REVOCA DI CONTRIBUTI ASSEGNATI NELL'AMBITO DEL F.E.P. FONDO EUROPEO PESCA RELATIVO AL PERIODO 2007-2013 - QUOTA COMUNITARIA (REG.TO CE 27/07/2006, N.1198)						
U 101263	FEP (2007-2013) - ASSE 2 - ACQUACOLTURA, PESCA NELLE ACQUE INTERNE, TRASFORMAZIONE E COMMERCIALIZZAZIONE DEI PRODOTTI DELLA PESCA E DELL'ACQUACOLTURA - QUOTA COMUNITARIA (REG.TO CE 27/07/2006, N.1198)	2.025,00	0,00	0,00	0,00	0,00	2.025,00
E 100989	ENTRATE PROVENIENTI DALLA REVOCA DI CONTRIBUTI ASSEGNATI NELL'AMBITO DEL F.E.P. FONDO EUROPEO PESCA RELATIVO AL PERIODO 2007-2013 - QUOTA STATALE E REGIONALE (REG.TO CE 27/07/2006, N.1198)						
U 101191	FEP (2007-2013) - ASSE 2 - ACQUACOLTURA, PESCA NELLE ACQUE INTERNE, TRASFORMAZIONE E COMMERCIALIZZAZIONE DEI PRODOTTI DELLA PESCA E DELL'ACQUACOLTURA - QUOTA STATALE E REGIONALE (REG.TO CE 27/07/2006, N.1198)	2.025,00	0,00	0,00	0,00	0,00	2.025,00
E 101002	ASSEGNAZIONE DA SLOVENIA FOREST SERVICE PER LA REALIZZAZIONE DEL PROGETTO "LIFE DINALP BEAR" - PARTE C/CAPITALE (CONVENZIONE TRA REGIONE DEL VENETO E SLOVENIA FOREST SERVICE 25/03/2015)						
U 102602	REALIZZAZIONE DEL PROGETTO EUROPEO "LIFE DINALP BEAR" - INVESTIMENTI FISSI LORDE E ACQUISTO DI TERRENI (CONVENZIONE TRA REGIONE DEL VENETO E SLOVENIA FOREST SERVICE 25/03/2015)	20.000,00	30.670,80	30.670,80	0,00	0,00	20.000,00
E 101003	ASSEGNAZIONE DEL FESR PER L'ATTUAZIONE DEL POR FESR 2014-2020 -PARTE CORRENTE (DEC. UE 17/08/2015, N.5903)						
U 102484	POR FESR 2014-2020 ASSE 7 "ASSISTENZA TECNICA" - QUOTA COMUNITARIA - ACQUISTO DI BENI E SERVIZI (DEC. UE 17/08/2015, N.5903)	0,00	952.224,36	952.224,36	0,00	0,00	0,00
U 103460	POR FESR 2014-2020 ASSE 7 "ASSISTENZA TECNICA" GESTIONE CONVENZIONE AVEPA - QUOTA COMUNITARIA - TRASFERIMENTI CORRENTI (DEC. UE 17/08/2015, N.5903 - D.G.R. 18/02/2017, N.226)	0,00	387.768,45	387.768,45	0,00	0,00	0,00
U 103727	POR FESR 2014-2020 - ASSISTENZA TECNICA GESTIONE PERSONALE - TRASFERIMENTI CORRENTI - QUOTA COMUNITARIA (DEC. UE 17/08/2015, N.5903)	0,00	626.330,00	626.330,00	0,00	0,00	0,00
E 101004	ASSEGNAZIONE DEL FDR PER L'ATTUAZIONE DEL POR FESR 2014-2020 - PARTE CORRENTE (DEC. UE 17/08/2015, N.5903)						
U 102485	POR FESR 2014-2020 ASSE 7 "ASSISTENZA TECNICA" - QUOTA STATALE - ACQUISTO DI BENI E SERVIZI (DEC. UE 17/08/2015, N.5903)	0,00	666.557,05	666.557,05	0,00	0,00	0,00
U 103461	POR FESR 2014-2020 ASSE 7 "ASSISTENZA TECNICA" GESTIONE CONVENZIONE AVEPA - QUOTA STATALE - TRASFERIMENTI CORRENTI (DEC. UE 17/08/2015, N.5903 - D.G.R. 18/02/2017, N.226)	0,00	271.437,91	271.437,91	0,00	0,00	0,00
U 103728	POR FESR 2014-2020 - ASSISTENZA TECNICA GESTIONE PERSONALE - TRASFERIMENTI CORRENTI - QUOTA STATALE (DEC. UE 17/08/2015, N.5903)	0,00	438.431,00	438.431,00	0,00	0,00	0,00

Elenco analitico delle risorse vincolate rappresentate nel prospetto del risultato di amministrazione presunto

Capitolo	Descrizione	Risorse vincolate all'1/1/2019 (a)	Accertamenti esercizio 2019 (b)	Impegni esercizio 2019 (c)	Fondo pluriennale vincolato dell'esercizio 2019 (d)	Cancellazione dell'accertamento o eliminazione del vincolo(+) e cancellazione degli impegni (-) (e)	Risorse vincolate 31/12/2019 (f)=(a)+(b)-(c)-(d)-(e)
VINCOLI DERIVANTI DAI TRASFERIMENTI							
E 101005	ASSEGNAZIONE STATALE PER LA REALIZZAZIONE DEL PROGRAMMA INTERREG V - ITALIA AUSTRIA - PARTE CORRENTE (REG.TO UE 17/12/2013, N.1299)						
U 102589	PROGRAMMA DI COOPERAZIONE INTERREG V - ITALIA AUSTRIA 2014-2020 - ASSISTENZA TECNICA - QUOTA STATALE - ACQUISTO DI BENI E SERVIZI (REG.TO UE 17/12/2013, N.1299)	0,00	624,17	624,17	0,00	0,00	0,00
U 103846	PROGRAMMA DI COOPERAZIONE INTERREG V - ITALIA AUSTRIA 2014-2020 - ASSISTENZA TECNICA - QUOTA STATALE - TRASFERIMENTI CORRENTI (REG.TO UE 17/12/2013, N.1299)	0,00	12.300,00	12.300,00	0,00	0,00	0,00
E 101006	ASSEGNAZIONE COMUNITARIA PER LA REALIZZAZIONE DEL PROGRAMMA INTERREG V - ITALIA AUSTRIA PARTE CORRENTE (REG.TO UE 17/12/2013, N.1299)						
U 102592	PROGRAMMA DI COOPERAZIONE INTERREG V - ITALIA AUSTRIA 2014-2020 - ASSISTENZA TECNICA - QUOTA COMUNITARIA - ACQUISTO DI BENI E SERVIZI (REG.TO UE 17/12/2013, N.1299)	0,00	3.536,97	3.536,97	0,00	0,00	0,00
U 103845	PROGRAMMA DI COOPERAZIONE INTERREG V - ITALIA AUSTRIA 2014-2020 - ASSISTENZA TECNICA - QUOTA COMUNITARIA - TRASFERIMENTI CORRENTI (REG.TO UE 17/12/2013, N.1299)	0,00	69.700,00	69.700,00	0,00	0,00	0,00
E 101007	ASSEGNAZIONE STATALE PER LA REALIZZAZIONE DEL PROGRAMMA DI COOPERAZIONE TRANSFRONTALIERA INTERREG V - ITALIA SLOVENIA (2014-2020) PARTE CORRENTE (REG.TO UE 17/12/2013, N.1299)						
U 102618	PROGRAMMA DI COOPERAZIONE TRANSFRONTALIERA INTERREG V ITALIA-SLOVENIA (2014-2020) - ASSISTENZA TECNICA - ACQUISTO DI BENI E SERVIZI - QUOTA STATALE (REG.TO UE 17/12/2013, N.1299)	0,00	90,00	90,00	0,00	0,00	0,00
U 103849	PROGRAMMA DI COOPERAZIONE TRANSFRONTALIERA INTERREG V ITALIA-SLOVENIA (2014-2020) - ASSISTENZA TECNICA - TRASFERIMENTI CORRENTI - QUOTA STATALE (REG.TO UE 17/12/2013, N.1299)	0,00	705,00	705,00	0,00	0,00	0,00
E 101008	ASSEGNAZIONE COMUNITARIA PER LA REALIZZAZIONE DEL PROGRAMMA DI COOPERAZIONE TRANSFRONTALIERA INTERREG V - ITALIA SLOVENIA (2014-2020) - PARTE CORRENTE (REG.TO UE 17/12/2013, N.1299)						
U 102619	PROGRAMMA DI COOPERAZIONE TRANSFRONTALIERA INTERREG V ITALIA-SLOVENIA (2014-2020) - ASSISTENZA TECNICA - REDDITI DA LAVORO DIPENDENTE - QUOTA COMUNITARIA (REG.TO UE 17/12/2013, N.1299)	0,08	0,00	0,00	0,00	0,00	0,08
U 102621	PROGRAMMA DI COOPERAZIONE TRANSFRONTALIERA INTERREG V ITALIA-SLOVENIA (2014-2020) - ASSISTENZA TECNICA - ACQUISTI DI BENI E SERVIZI - QUOTA COMUNITARIA (REG.TO UE 17/12/2013, N.1299)	0,00	510,00	510,00	0,00	0,00	0,00
U 103850	PROGRAMMA DI COOPERAZIONE TRANSFRONTALIERA INTERREG V ITALIA-SLOVENIA (2014-2020) - ASSISTENZA TECNICA - TRASFERIMENTI CORRENTI - QUOTA COMUNITARIA (REG.TO UE 17/12/2013, N.1299)	0,00	3.995,00	3.995,00	0,00	0,00	0,00
E 101009	ASSEGNAZIONE COMUNITARIA PER LA REALIZZAZIONE DEL PROGRAMMA DI COOPERAZIONE TRANSFRONTALIERA INTERREG V A - ITALIA CROAZIA (2014-2020) - PARTE CORRENTE (REG.TO UE 17/12/2013, N.1299)						
U 102664	PROGRAMMA DI COOPERAZIONE TRANSFRONTALIERA INTERREG V A ITALIA-CROAZIA (2014-2020) - ASSE 5 ASSISTENZA TECNICA - ACQUISTO DI BENI E SERVIZI - QUOTA COMUNITARIA (REG.TO UE 17/12/2013, N.1299)	461.458,19	630.452,00	630.452,00	0,00	0,00	461.458,19
U 102666	PROGRAMMA DI COOPERAZIONE TRANSFRONTALIERA INTERREG V A ITALIA-CROAZIA (2014-2020) - ASSE 5 ASSISTENZA TECNICA - REDDITI DA LAVORO DIPENDENTE - QUOTA COMUNITARIA (REG.TO UE 17/12/2013, N.1299)	0,00	9.664,59	9.664,59	0,00	0,00	0,00
U 102669	PROGRAMMA DI COOPERAZIONE TRANSFRONTALIERA INTERREG V A ITALIA-CROAZIA (2014-2020) - ASSE 5 ASSISTENZA TECNICA - IMPOSTE E TASSE - QUOTA COMUNITARIA (REG.TO UE 17/12/2013, N.1299)	0,00	3.557,89	3.557,89	0,00	0,00	0,00

Elenco analitico delle risorse vincolate rappresentate nel prospetto del risultato di amministrazione presunto

Capitolo	Descrizione	Risorse vincolate all'1/1/2019 (a)	Accertamenti esercizio 2019 (b)	Impegni esercizio 2019 (c)	Fondo pluriennale vincolato dell'esercizio 2019 (d)	Cancellazione dell'accertamento o eliminazione del vincolo(+) e cancellazione degli impegni (-) (e)	Risorse vincolate 31/12/2019 (f)=(a)+(b)-(c)-(d)-(e)
VINCOLI DERIVANTI DAI TRASFERIMENTI							
U 102673	PROGRAMMA DI COOPERAZIONE TRANSFRONTALIERA INTERREG V A ITALIA-CROAZIA (2014-2020) - ASSE 5 ASSISTENZA TECNICA - TRASFERIMENTI CORRENTI - QUOTA COMUNITARIA (REG.TO UE 17/12/2013, N.1299)	0,00	1.514.300,00	1.514.300,00	0,00	0,00	0,00
U 103701	PROGRAMMA DI COOPERAZIONE TRANSFRONTALIERA INTERREG V A ITALIA-CROAZIA (2014-2020)-TRASFERIMENTI CORRENTI AI BENEFICIARI- QUOTA COMUNITARIA (REG.TO UE 17/12/2013, N.1299)	0,00	37.135.347,18	37.135.347,18	0,00	0,00	0,00
E 101010	ASSEGNAZIONE STATALE PER LA REALIZZAZIONE DEL PROGRAMMA DI COOPERAZIONE TRANSFRONTALIERA INTERREG V A - ITALIA CROAZIA (2014-2020) - PARTE CORRENTE (REG.TO UE 17/12/2013, N.1299)						
U 102665	PROGRAMMA DI COOPERAZIONE TRANSFRONTALIERA INTERREG V A ITALIA-CROAZIA (2014-2020) - ASSE 5 ASSISTENZA TECNICA - ACQUISTO DI BENI E SERVIZI- QUOTA STATALE (REG.TO UE 17/12/2013, N.1299)	35.629,48	19.916,83	0,00	0,00	0,00	55.546,31
U 102667	PROGRAMMA DI COOPERAZIONE TRANSFRONTALIERA INTERREG V A ITALIA-CROAZIA (2014-2020) - ASSE 5 ASSISTENZA TECNICA - REDDITI DA LAVORO DIPENDENTE - QUOTA STATALE (REG.TO UE 17/12/2013, N.1299)	8.913,45	1.705,53	1.705,53	0,00	0,00	8.913,45
U 102670	PROGRAMMA DI COOPERAZIONE TRANSFRONTALIERA INTERREG V A ITALIA-CROAZIA (2014-2020) - ASSE 5 ASSISTENZA TECNICA - IMPOSTE E TASSE - QUOTA STATALE (REG.TO UE 17/12/2013, N.1299)	59,13	627,89	627,89	0,00	0,00	59,13
U 102674	PROGRAMMA DI COOPERAZIONE TRANSFRONTALIERA INTERREG V A ITALIA-CROAZIA (2014-2020) - ASSE 5 ASSISTENZA TECNICA - TRASFERIMENTI CORRENTI - QUOTA STATALE (REG.TO UE 17/12/2013, N.1299)	0,00	1.14.810,00	1.14.810,00	0,00	0,00	0,00
U 103702	PROGRAMMA DI COOPERAZIONE TRANSFRONTALIERA INTERREG V A ITALIA-CROAZIA (2014-2020)-TRASFERIMENTI CORRENTI AI BENEFICIARI - QUOTA STATALE (REG.TO UE 17/12/2013, N.1299)	0,00	3.543.823,51	3.543.823,51	0,00	0,00	0,00
U 103966	RESTITUZIONE ALLO STATO DELLA QUOTA NAZIONALE DI COFINANZIAMENTO PER IL PROGRAMMA DI COOPERAZIONE TRANSFRONTALIERA INTERREG V-A ITALIA CROAZIA 2014-2020 TRASFERITA IN ECCESSO	0,00	727.074,10	727.074,10	0,00	0,00	0,00
E 101011	ASSEGNAZIONE COMUNITARIA PER LA COOPERAZIONE TRANSNAZIONALE - PROGRAMMA SPAZIO ALPINO PROGETTO ALPES - FESR (2014-2020) - PARTE CORRENTE (REG.TO UE 17/12/2013, N.1299)						
U 102695	PROGRAMMA DI COOPERAZIONE TRANSNAZIONALE (2014 - 2020) SPAZIO ALPINO PROGETTO "ALPES" - QUOTA COMUNITARIA - ACQUISTO DI BENI E SERVIZI (REG.TO UE 17/12/2013, N.1299)	15.375,06	1.612,88	1.612,88	0,00	0,01	15.375,05
E 101012	ASSEGNAZIONE STATALE PER LA COOPERAZIONE TRANSNAZIONALE - PROGRAMMA SPAZIO ALPINO PROGETTO ALPES - FDR (2014-2020) - PARTE CORRENTE (REG.TO UE 17/12/2013, N.1299)						
U 102697	PROGRAMMA DI COOPERAZIONE TRANSNAZIONALE (2014 - 2020) SPAZIO ALPINO PROGETTO "ALPES" - QUOTA STATALE - ACQUISTO DI BENI E SERVIZI (REG.TO UE 17/12/2013, N.1299)	1.221,23	1.492,03	0,00	0,00	0,00	2.713,26
E 101013	ASSEGNAZIONE COMUNITARIA PER LA COOPERAZIONE INTERREGIONALE - PROGRAMMA INTERREG EUROPE 2014-2020 PROGETTO CHRISTA - FESR (2014-2020) - PARTE CORRENTE (REG.TO UE 17/12/2013, N.1299)						
U 102707	PROGRAMMA PER LA COOPERAZIONE INTERREGIONALE INTERREG EUROPE 2014-2020 - PROGETTO CHRISTA - QUOTA COMUNITARIA - TRASFERIMENTI CORRENTI (REG.TO UE 17/12/2013, N.1299)	0,00	5.205,00	5.205,00	0,00	0,00	0,00
U 102708	PROGRAMMA PER LA COOPERAZIONE INTERREGIONALE INTERREG EUROPE 2014-2020 - PROGETTO CHRISTA - QUOTA COMUNITARIA - ACQUISTO DI BENI E SERVIZI (REG.TO UE 17/12/2013, N.1299)	4.344,63	6.516,66	6.516,66	0,00	0,00	4.344,63

Elenco analitico delle risorse vincolate rappresentate nel prospetto del risultato di amministrazione presunto

Capitolo	Descrizione	Risorse vincolate all'1/1/2019 (a)	Accertamenti esercizio 2019 (b)	Impegni esercizio 2019 (c)	Fondo pluriennale vincolato dell'esercizio 2019 (d)	Cancellazione dell'accertamento o eliminazione del vincolo(+) e cancellazione degli impegni (-) (e)	Risorse vincolate 31/12/2019 (f)=(a)+(b)-(c)-(d)-(e)
VINCOLI DERIVANTI DAI TRASFERIMENTI							
E 101014	ASSEGNAZIONE STATALE PER LA COOPERAZIONE INTERREGIONALE - PROGRAMMA INTERREG EUROPE 2014-2020 PROGETTO CHRISTA - FESR - PARTE CORRENTE (REG.TO UE 17/12/2013, N.1299)						
U 102709	PROGRAMMA PER LA COOPERAZIONE INTERREGIONALE INTERREG EUROPE 2014-2020 - PROGETTO CHRISTA - QUOTA STATALE - TRASFERIMENTI CORRENTI (REG. TO UE 17/12/2013, N.1299)	0,00	919,00	919,00	0,00	0,00	0,00
U 102710	PROGRAMMA PER LA COOPERAZIONE INTERREGIONALE INTERREG EUROPE 2014-2020 - PROGETTO CHRISTA - QUOTA STATALE - ACQUISTO DI BENI E SERVIZI (REG. TO UE 17/12/2013, N.1299)	631,69	1.150,00	1.150,00	0,00	0,00	631,69
E 101015	ASSEGNAZIONE STATALE PER IL PROGRAMMA DI COOPERAZIONE TRASNAZIONALE "CENTRAL EUROPE" 2014-2020 - PROGETTO CERIECON - PARTE CORRENTE (REG.TO UE 17/12/2013, N.1299)						
U 102740	PROGRAMMA DI COOPERAZIONE TRASNAZIONALE "CENTRAL EUROPE" 2014-2020 - PROGETTO CERIECON - QUOTA STATALE - REDDITI DA LAVORO DIPENDENTE (REG. TO UE 17/12/2013, N.1299)	5.997,65	7.960,21	7.960,21	0,00	0,00	5.997,65
U 102741	PROGRAMMA DI COOPERAZIONE TRASNAZIONALE "CENTRAL EUROPE" 2014-2020 - PROGETTO CERIECON - QUOTA STATALE - IMPOSTE E TASSE A CARICO DELL'ENTE (REG. TO UE 17/12/2013, N.1299)	0,00	260,10	260,10	0,00	0,00	0,00
U 102742	PROGRAMMA DI COOPERAZIONE TRASNAZIONALE "CENTRAL EUROPE" 2014-2020 - PROGETTO CERIECON - QUOTA STATALE - ACQUISTO DI BENI E SERVIZI (REG. TO UE 17/12/2013, N.1299)	0,00	13.259,28	13.259,28	0,00	0,00	0,00
E 101016	ASSEGNAZIONE COMUNITARIA PER IL PROGRAMMA DI COOPERAZIONE TRASNAZIONALE "CENTRAL EUROPE" 2014-2020 - PROGETTO CERIECON - PARTE CORRENTE (REG.TO UE 17/12/2013, N.1299)						
U 102743	PROGRAMMA DI COOPERAZIONE TRASNAZIONALE "CENTRAL EUROPE" 2014-2020 - PROGETTO CERIECON - QUOTA COMUNITARIA - REDDITI DA LAVORO DIPENDENTE (REG. TO UE 17/12/2013, N.1299)	16.358,21	31.840,82	31.840,82	0,00	0,00	16.358,21
U 102744	PROGRAMMA DI COOPERAZIONE TRASNAZIONALE "CENTRAL EUROPE" 2014-2020 - PROGETTO CERIECON - QUOTA COMUNITARIA - IMPOSTE E TASSE A CARICO DELL'ENTE (REG. TO UE 17/12/2013, N.1299)	0,00	1.040,40	1.040,40	0,00	0,00	0,00
U 102745	PROGRAMMA DI COOPERAZIONE TRASNAZIONALE "CENTRAL EUROPE" 2014-2020 - PROGETTO CERIECON - QUOTA COMUNITARIA - ACQUISTO DI BENI E SERVIZI (REG. TO UE 17/12/2013, N.1299)	0,00	53.037,13	53.037,13	0,00	0,00	0,00
E 101017	ASSEGNAZIONE COMUNITARIA PER IL PROGRAMMA DI COOPERAZIONE TRASNAZIONALE "CENTRAL EUROPE" 2014-2020 - PROGETTO YOUINHERIT - PARTE CORRENTE (REG. TO UE 17/12/2013, N.1299)						
U 102752	PROGRAMMA DI COOPERAZIONE TRASNAZIONALE "CENTRAL EUROPE" 2014-2020 - PROGETTO YOUINHERIT - QUOTA COMUNITARIA - ACQUISTO DI BENI E SERVIZI (REG. TO UE 17/12/2013, N.1299)	2.552,45	13.747,66	13.747,66	0,00	0,00	2.552,45
U 102753	PROGRAMMA DI COOPERAZIONE TRASNAZIONALE "CENTRAL EUROPE" 2014-2020 - PROGETTO YOUINHERIT - QUOTA COMUNITARIA - TRASFERIMENTI CORRENTI (REG. TO UE 17/12/2013, N.1299)	0,00	16.719,80	16.719,80	0,00	0,00	0,00
E 101018	ASSEGNAZIONE STATALE PER IL PROGRAMMA DI COOPERAZIONE TRASNAZIONALE "CENTRAL EUROPE" 2014-2020 - PROGETTO YOUINHERIT - PARTE CORRENTE (REG. TO UE 17/12/2013, N.1299)						
U 102754	PROGRAMMA DI COOPERAZIONE TRASNAZIONALE "CENTRAL EUROPE" 2014-2020 - PROGETTO YOUINHERIT - QUOTA STATALE - ACQUISTO DI BENI E SERVIZI (REG. TO UE 17/12/2013, N.1299)	473,61	3.436,92	3.436,92	0,00	0,00	473,61
U 102755	PROGRAMMA DI COOPERAZIONE TRASNAZIONALE "CENTRAL EUROPE" 2014-2020 - PROGETTO YOUINHERIT - QUOTA STATALE - TRASFERIMENTI CORRENTI (REG. TO UE 17/12/2013, N.1299)	0,00	4.180,20	4.180,20	0,00	0,00	0,00

Elenco analitico delle risorse vincolate rappresentate nel prospetto del risultato di amministrazione presunto

Capitolo	Descrizione	Risorse vincolate all'1/1/2019 (a)	Accertamenti esercizio 2019 (b)	Impegni esercizio 2019 (c)	Fondo pluriennale vincolato dell'esercizio 2019 (d)	Cancellazione dell'accertamento o eliminazione del vincolo(+) e cancellazione degli impegni (-) (e)	Risorse vincolate 31/12/2019 (f)=(a)+(b)-(c)-(d)-(e)
VINCOLI DERIVANTI DAI TRASFERIMENTI							
E 101019	ASSEGNAZIONE COMUNITARIA PER IL PROGRAMMA DI COOPERAZIONE TRASNAZIONALE "CENTRAL EUROPE" 2014-2020 - PROGETTO GREENERSITES (EX PROGETTO RESITES) - PARTE CORRENTE (REG.TO UE 17/12/2013, N.1299)						
U 102762	PROGRAMMA DI COOPERAZIONE TRASNAZIONALE "CENTRAL EUROPE" 2014-2020 - PROGETTO GREENERSITES (EX PROGETTO RESITES) - QUOTA COMUNITARIA - ACQUISTO DI BENI E SERVIZI (REG.TO UE 17/12/2013, N.1299)	0,00	26.619,81	26.619,81	0,00	0,00	0,00
U 102763	PROGRAMMA DI COOPERAZIONE TRASNAZIONALE "CENTRAL EUROPE" 2014-2020 - PROGETTO GREENERSITES (EX PROGETTO RESITES) - QUOTA COMUNITARIA - REDDITI DA LAVORO DIPENDENTE (REG.TO UE 17/12/2013, N.1299)	70.944,95	0,00	0,00	0,00	0,00	70.944,95
E 101020	ASSEGNAZIONE STATALE PER IL PROGRAMMA DI COOPERAZIONE TRASNAZIONALE "CENTRAL EUROPE" 2014-2020 - PROGETTO GREENERSITES (EX PROGETTO RESITES) - PARTE CORRENTE (REG.TO UE 17/12/2013, N.1299)						
U 102765	PROGRAMMA DI COOPERAZIONE TRASNAZIONALE "CENTRAL EUROPE" 2014-2020 - PROGETTO GREENERSITES (EX PROGETTO RESITES) - QUOTA STATALE - ACQUISTO DI BENI E SERVIZI (REG.TO UE 17/12/2013, N.1299)	0,00	6.654,95	6.654,95	0,00	0,00	0,00
E 101021	ASSEGNAZIONE COMUNITARIA PER LA COOPERAZIONE TRASNAZIONALE (2014-2020)- PROGRAMMA SPAZIO ALPINO - PROGETTO "CESBA ALPS" - PARTE CORRENTE (REG.TO UE 17/12/2013, N.1299)						
U 103197	PROGRAMMA DI COOPERAZIONE TRASNAZIONALE (2014 - 2020) SPAZIO ALPINO - PROGETTO "CESBA ALPS" - QUOTA COMUNITARIA - ACQUISTO DI BENI E SERVIZI (REG.TO UE 17/12/2013, N.1299)	9.930,43	29.707,04	29.707,04	0,00	0,00	9.930,43
U 103198	PROGRAMMA DI COOPERAZIONE TRASNAZIONALE (2014 - 2020) SPAZIO ALPINO - PROGETTO "CESBA ALPS" - QUOTA COMUNITARIA - IMPOSTE E TASSE A CARICO DELL'ENTE (REG.TO UE 17/12/2013, N.1299)	0,00	1.145,41	1.145,41	0,00	0,00	0,00
U 103259	PROGRAMMA DI COOPERAZIONE TRASNAZIONALE (2014 - 2020) SPAZIO ALPINO - PROGETTO "CESBA ALPS" - QUOTA COMUNITARIA - REDDITI DA LAVORO DIPENDENTE (REG.TO UE 17/12/2013, N.1299)	0,00	3.045,00	3.045,00	0,00	0,00	0,00
E 101022	ASSEGNAZIONE STATALE PER LA COOPERAZIONE TRASNAZIONALE (2014-2020)- PROGRAMMA SPAZIO ALPINO - PROGETTO "CESBA ALPS" - PARTE CORRENTE (REG.TO UE 17/12/2013, N.1299)						
U 103199	PROGRAMMA DI COOPERAZIONE TRASNAZIONALE (2014 - 2020) SPAZIO ALPINO - PROGETTO "CESBA ALPS" - QUOTA STATALE - ACQUISTO DI BENI E SERVIZI (REG.TO UE 17/12/2013, N.1299)	920,48	5.242,42	5.242,42	0,00	0,00	920,48
U 103200	PROGRAMMA DI COOPERAZIONE TRASNAZIONALE (2014 - 2020) SPAZIO ALPINO - PROGETTO "CESBA ALPS" - QUOTA STATALE - IMPOSTE E TASSE A CARICO DELL'ENTE (REG.TO UE 17/12/2013, N.1299)	0,00	202,09	202,09	0,00	0,00	0,00
U 103260	PROGRAMMA DI COOPERAZIONE TRASNAZIONALE (2014 - 2020) SPAZIO ALPINO - PROGETTO "CESBA ALPS" - QUOTA STATALE - REDDITI DA LAVORO DIPENDENTE (REG.TO UE 17/12/2013, N.1299)	0,00	555,00	555,00	0,00	0,00	0,00
E 101034	ASSEGNAZIONE COMUNITARIA PER LA COOPERAZIONE TERRITORIALE (2014-2020)- PROGRAMMA INTERREG V A ITALIA-AUSTRIA - PROGETTO "TOP-VALUE" (REG.TO UE 17/12/2013, N.1299)						
U 103332	PROGRAMMA DI COOPERAZIONE TERRITORIALE (2014 - 2020) INTERREG V A ITALIA-AUSTRIA - PROGETTO "TOP-VALUE" - QUOTA COMUNITARIA -ACQUISTO DI BENI E SERVIZI (REG.TO UE 17/12/2013, N.1299)	31.424,50	73.125,00	73.125,00	0,00	0,00	31.424,50
U 103333	PROGRAMMA DI COOPERAZIONE TERRITORIALE (2014 - 2020) INTERREG V A ITALIA-AUSTRIA - PROGETTO "TOP-VALUE" - QUOTA COMUNITARIA - REDDITI DA LAVORO DIPENDENTE (REG.TO UE 17/12/2013, N.1299)	0,00	6.529,77	6.529,77	0,00	0,00	0,00

Elenco analitico delle risorse vincolate rappresentate nel prospetto del risultato di amministrazione presunto

Capitolo	Descrizione	Risorse vincolate all'1/1/2019 (a)	Accertamenti esercizio 2019 (b)	Impegni esercizio 2019 (c)	Fondo pluriennale vincolato dell'esercizio 2019 (d)	Cancellazione dell'accertamento o eliminazione del vincolo(+) e cancellazione degli impegni (-) (e)	Risorse vincolate 31/12/2019 (f)=(a)+(b)-(c)-(d)-(e)
VINCOLI DERIVANTI DAI TRASFERIMENTI							
U 103334	PROGRAMMA DI COOPERAZIONE TERRITORIALE (2014 - 2020) INTERREG V A ITALIA-AUSTRIA - PROGETTO "TOP-VALUE" - QUOTA COMUNITARIA - IMPOSTE E TASSE A CARICO DELL'ENTE (REG.TO UE 17/12/2013, N.1299)	0,00	1.083,75	1.083,75	0,00	0,00	0,00
E 101035	ASSEGNAZIONE STATALE PER LA COOPERAZIONE TERRITORIALE (2014-2020)- PROGRAMMA INTERREG V A ITALIA-AUSTRIA - PROGETTO "TOP-VALUE" (REG.TO UE 17/12/2013, N.1299)						
U 103336	PROGRAMMA DI COOPERAZIONE TERRITORIALE (2014 - 2020) INTERREG V A ITALIA-AUSTRIA - PROGETTO "TOP-VALUE" - QUOTA STATALE - ACQUISTO DI BENI E SERVIZI (REG.TO UE 17/12/2013, N.1299)	5.545,50	12.904,41	12.904,41	0,00	0,00	5.545,50
U 103337	PROGRAMMA DI COOPERAZIONE TERRITORIALE (2014 - 2020) INTERREG V A ITALIA-AUSTRIA - PROGETTO "TOP-VALUE" - QUOTA STATALE - REDDITI DA LAVORO DIPENDENTE (REG.TO UE 17/12/2013, N.1299)	0,00	1.152,31	1.152,31	0,00	0,00	0,00
U 103338	PROGRAMMA DI COOPERAZIONE TERRITORIALE (2014 - 2020) INTERREG V A ITALIA-AUSTRIA - PROGETTO "TOP-VALUE" - QUOTA STATALE - IMPOSTE E TASSE A CARICO DELL'ENTE (REG.TO UE 17/12/2013, N.1299)	0,00	191,25	191,25	0,00	0,00	0,00
E 101036	ASSEGNAZIONE COMUNITARIA PER LA COOPERAZIONE TERRITORIALE (2014-2020)- PROGRAMMA INTERREG V A ITALIA-AUSTRIA - PROGETTO "GO TO NATURE" (REG.TO UE 17/12/2013, N.1299)						
U 103340	PROGRAMMA DI COOPERAZIONE TERRITORIALE (2014 - 2020) INTERREG V A ITALIA-AUSTRIA - PROGETTO "GO TO NATURE" - QUOTA COMUNITARIA -ACQUISTO DI BENI E SERVIZI (REG.TO UE 17/12/2013, N.1299)	773,81	58.805,00	59.578,81	0,00	0,00	0,00
E 101037	ASSEGNAZIONE STATALE PER LA COOPERAZIONE TERRITORIALE (2014-2020)- PROGRAMMA INTERREG V A ITALIA-AUSTRIA - PROGETTO "GO TO NATURE" (REG.TO UE 17/12/2013, N.1299)						
U 103341	PROGRAMMA DI COOPERAZIONE TERRITORIALE (2014 - 2020) INTERREG V A ITALIA-AUSTRIA - PROGETTO "GO TO NATURE" - QUOTA STATALE -ACQUISTO DI BENI E SERVIZI (REG.TO UE 17/12/2013, N.1299)	136,55	10.377,35	10.513,90	0,00	0,00	0,00
E 101038	ASSEGNAZIONE COMUNITARIA PER LA REALIZZAZIONE DEL PROGETTO "MEET THE NET" (REG.TO UE 11/12/2013, N.1296)						
U 103345	REALIZZAZIONE DEL PROGETTO EUROPEO "MEET THE NET" - REDDITI DA LAVORO DIPENDENTE (REG.TO UE 11/12/2013, N.1296)	5.771,90	0,00	0,00	0,00	0,00	5.771,90
E 101040	ASSEGNAZIONE COMUNITARIA PER LA COOPERAZIONE TERRITORIALE (2014-2020)- PROGRAMMA INTERREG EUROPEE - PROGETTO "MONITORIS" (REG.TO UE 17/12/2013, N.1299)						
U 103351	PROGRAMMA DI COOPERAZIONE TERRITORIALE (2014 - 2020) INTERREG EUROPEE - PROGETTO "MONITORIS" - QUOTA COMUNITARIA - REDDITI DA LAVORO DIPENDENTE (REG.TO UE 17/12/2013, N.1299)	0,00	6.033,77	6.033,77	0,00	0,00	0,00
U 103352	PROGRAMMA DI COOPERAZIONE TERRITORIALE (2014 - 2020) INTERREG EUROPEE - PROGETTO "MONITORIS" - QUOTA COMUNITARIA - IMPOSTE E TASSE A CARICO DELL'ENTE (REG.TO UE 17/12/2013, N.1299)	0,00	2.287,28	2.287,28	0,00	0,00	0,00
U 103353	PROGRAMMA DI COOPERAZIONE TERRITORIALE (2014 - 2020) INTERREG EUROPEE - PROGETTO "MONITORIS" - QUOTA COMUNITARIA - ACQUISTO DI BENI E SERVIZI (REG.TO UE 17/12/2013, N.1299)	0,00	126.003,00	126.003,00	0,00	0,00	0,00
E 101041	ASSEGNAZIONE STATALE PER LA COOPERAZIONE TERRITORIALE (2014-2020) - PROGRAMMA INTERREG EUROPEE - PROGETTO "MONITORIS" (REG.TO UE 17/12/2013, N.1299)						

Elenco analitico delle risorse vincolate rappresentate nel prospetto del risultato di amministrazione presunto

Capitolo	Descrizione	Risorse vincolate all'1/1/2019 (a)	Accertamenti esercizio 2019 (b)	Impegni esercizio 2019 (c)	Fondo pluriennale vincolato dell'esercizio 2019 (d)	Cancellazione dell'accertamento o eliminazione del vincolo(+) e cancellazione degli impegni (-) (e)	Risorse vincolate 31/12/2019 (f)=(a)+(b)-(c)-(d)-(e)
VINCOLI DERIVANTI DAI TRASFERIMENTI							
U 103354	PROGRAMMA DI COOPERAZIONE TERRITORIALE (2014 - 2020) INTERREG EUROPE - PROGETTO "MONITORIS" - QUOTA STATALE - REDDITI DA LAVORO DIPENDENTE (REG.TO UE 17/12/2013, N.1299)	0,00	1.064,78	1.064,78	0,00	0,00	0,00
U 103355	PROGRAMMA DI COOPERAZIONE TERRITORIALE (2014 - 2020) INTERREG EUROPE - PROGETTO "MONITORIS" - QUOTA STATALE - IMPOSTE E TASSE (REG.TO UE 17/12/2013, N.1299)	0,00	403,64	403,64	0,00	0,00	0,00
U 103356	PROGRAMMA DI COOPERAZIONE TERRITORIALE (2014 - 2020) INTERREG EUROPE - PROGETTO "MONITORIS" - QUOTA STATALE - ACQUISTO DI BENI E SERVIZI (REG.TO UE 17/12/2013, N.1299)	0,00	22.236,00	22.236,00	0,00	0,00	0,00
E 101043	ASSEGNAZIONE COMUNITARIA PER LA COOPERAZIONE TRANSNAZIONALE (2014-2020)- PROGRAMMA SPAZIO ALPINO - PROGETTO "SMART SPACE" (REG.TO UE 17/12/2013, N.1299)						
U 103359	PROGRAMMA DI COOPERAZIONE TRANSNAZIONALE (2014 - 2020) SPAZIO ALPINO - PROGETTO "SMART SPACE" - QUOTA COMUNITARIA - ACQUISTO DI BENI E SERVIZI (REG.TO UE 17/12/2013, N.1299)	6.672,44	2.510,26	2.510,26	0,00	0,00	6.672,44
E 101044	ASSEGNAZIONE STATALE PER LA COOPERAZIONE TRANSNAZIONALE (2014-2020)- PROGRAMMA SPAZIO ALPINO - PROGETTO "SMART SPACE" (REG.TO UE 17/12/2013, N.1299)						
U 103362	PROGRAMMA DI COOPERAZIONE TRANSNAZIONALE (2014 - 2020) SPAZIO ALPINO - PROGETTO "SMART SPACE" - QUOTA STATALE - ACQUISTO DI BENI E SERVIZI (REG.TO UE 17/12/2013, N.1299)	0,00	442,97	442,97	0,00	0,00	0,00
E 101046	ASSEGNAZIONE COMUNITARIA PER LA COOPERAZIONE TRANSNAZIONALE (2014-2020)- PROGRAMMA SPAZIO ALPINO - PROGETTO "S3-4 ALP CLUSTER" (REG.TO UE 17/12/2013, N.1299)						
U 103364	PROGRAMMA DI COOPERAZIONE TRANSNAZIONALE (2014 - 2020) SPAZIO ALPINO - PROGETTO "S3-4 ALP CLUSTER" - QUOTA COMUNITARIA - REDDITI DA LAVORO DIPENDENTE (REG.TO UE 17/12/2013, N.1299)	3.778,04	0,00	0,00	0,00	0,00	3.778,04
U 103365	PROGRAMMA DI COOPERAZIONE TRANSNAZIONALE (2014 - 2020) SPAZIO ALPINO - PROGETTO "S3-4 ALP CLUSTER" - QUOTA COMUNITARIA - IMPOSTE E TASSE A CARICO DELL'ENTE (REG.TO UE 17/12/2013, N.1299)	99,60	0,00	0,00	0,00	0,00	99,60
U 103366	PROGRAMMA DI COOPERAZIONE TRANSNAZIONALE (2014 - 2020) SPAZIO ALPINO - PROGETTO "S3-4 ALP CLUSTER" - QUOTA COMUNITARIA - ACQUISTO DI BENI E SERVIZI (REG.TO UE 17/12/2013, N.1299)	9.230,03	84.393,00	84.393,00	0,00	0,00	9.230,03
E 101047	ASSEGNAZIONE STATALE PER LA COOPERAZIONE TRANSNAZIONALE (2014-2020)- PROGRAMMA SPAZIO ALPINO - PROGETTO "S3-4 ALP CLUSTER" (REG.TO UE 17/12/2013, N.1299)						
U 103369	PROGRAMMA DI COOPERAZIONE TRANSNAZIONALE (2014 - 2020) SPAZIO ALPINO - PROGETTO "S3-4 ALP CLUSTER" - QUOTA STATALE - ACQUISTO DI BENI E SERVIZI (REG.TO UE 17/12/2013, N.1299)	987,30	14.893,00	14.893,00	0,00	0,00	987,30
E 101049	ASSEGNAZIONE COMUNITARIA PER LA COOPERAZIONE TRANSNAZIONALE (2014-2020)- PROGRAMMA MEDITERRANEA - PROGETTO "CO CREATE" (REG.TO UE 17/12/2013, N.1299)						
U 103373	PROGRAMMA DI COOPERAZIONE TRANSNAZIONALE MEDITERRANEA 2014-2020 - PROGETTO "CO CREATE" - QUOTA COMUNITARIA - REDDITI DA LAVORO DIPENDENTE (REG.TO UE 17/12/2013, N.1299)	0,00	5.311,12	5.311,12	0,00	0,00	0,00
U 103374	PROGRAMMA DI COOPERAZIONE TRANSNAZIONALE MEDITERRANEA 2014-2020 - PROGETTO "CO CREATE" - QUOTA COMUNITARIA - IMPOSTE E TASSE A CARICO DELL'ENTE (REG.TO UE 17/12/2013, N.1299)	0,00	2.013,34	2.013,34	0,00	0,00	0,00

Elenco analitico delle risorse vincolate rappresentate nel prospetto del risultato di amministrazione presunto

Capitolo	Descrizione	Risorse vincolate all'1/1/2019 (a)	Accertamenti esercizio 2019 (b)	Impegni esercizio 2019 (c)	Fondo pluriennale vincolato dell'esercizio 2019 (d)	Cancellazione dell'accertamento o eliminazione del vincolo(+) e cancellazione degli impegni (-) (e)	Risorse vincolate 31/12/2019 (f)=(a)+(b)-(c)-(d)-(e)
VINCOLI DERIVANTI DAI TRASFERIMENTI							
U 103375	PROGRAMMA DI COOPERAZIONE TRANSNAZIONALE MEDITERRANEA 2014-2020 - PROGETTO "CO CREATE" - QUOTA COMUNITARIA - ACQUISTO DI BENI E SERVIZI (REG.TO UE 17/12/2013, N.1299)	17.742,19	39.307,02	39.307,02	0,00	0,00	17.742,19
E 101050	ASSEGNAZIONE STATALE PER LA COOPERAZIONE TRANSNAZIONALE (2014-2020) - PROGRAMMA MEDITERRANEA - PROGETTO "CO CREATE" (REG.TO UE 17/12/2013, N.1299)						
U 103376	PROGRAMMA DI COOPERAZIONE TRANSNAZIONALE MEDITERRANEA 2014-2020 - PROGETTO "CO CREATE" - QUOTA STATALE - REDDITI DA LAVORO DIPENDENTE (REG.TO UE 17/12/2013, N.1299)	0,00	937,26	937,26	0,00	0,00	0,00
U 103379	PROGRAMMA DI COOPERAZIONE TRANSNAZIONALE MEDITERRANEA 2014-2020 - PROGETTO "CO CREATE" - QUOTA STATALE - IMPOSTE E TASSE A CARICO DELL'ENTE (REG.TO UE 17/12/2013, N.1299)	0,00	355,30	355,30	0,00	0,00	0,00
U 103380	PROGRAMMA DI COOPERAZIONE TRANSNAZIONALE MEDITERRANEA 2014-2020 - PROGETTO "CO CREATE" - QUOTA STATALE - ACQUISTO DI BENI E SERVIZI (REG.TO UE 17/12/2013, N.1299)	0,00	6.936,53	6.936,53	0,00	0,00	0,00
E 101052	ASSEGNAZIONE COMUNITARIA PER IL PROGRAMMA CEF 2014-2020 - PROGETTO "DEPLOYMENT OF GENERIC CROSS BORDER EHEALTH SERVICES IN ITALY" (REG.TO UE 11/12/2011, N.1316)						
U 103382	PROGRAMMA CEF 2014-2020 - PROGETTO "DEPLOYMENT OF GENERIC CROSS BORDER EHEALTH SERVICES IN ITALY" - TRASFERIMENTI CORRENTI (REG.TO UE 11/12/2011, N.1316)	74.658,00	0,00	0,00	0,00	0,00	74.658,00
E 101058	RESTITUZIONE DI CONTRIBUTI DA PARTE DEL COMUNE DI CHIOGGIA RELATIVI ALL'INTERVENTO DI RIQUALIFICAZIONE DENOMINATO "PARCO DEGLI ORTI" (DECRETO 30/03/2017, N.647)						
U 101231	FONDO REGIONALE PER INTERVENTI DI RIQUALIFICAZIONE E RISANAMENTO PAESAGGISTICO (ART. 17, L.R. 12/01/2009, N.1)	20.889,60	0,00	0,00	0,00	0,00	20.889,60
E 101059	ASSEGNAZIONE DAL COMUNE DI ERACLEA PER LA REALIZZAZIONE DELL'INTERVENTO VE 637 "SEDE VIARIA E REALIZZAZIONE PERCORSO CICLABILE TRA ERACLEA E PONTE CREPALDO IN COMUNE DI ERACLEA" (ACCORDO TRA LA REGIONE DEL VENETO, LA PROVINCIA DI VENEZIA E LA SOCIETA' VENETO STRADE SPA 30/10/2009)						
U 103385	REALIZZAZIONE DELL'INTERVENTO VE 637 "SEDE VIARIA E REALIZZAZIONE PERCORSO CICLABILE TRA ERACLEA E PONTE CREPALDO IN COMUNE DI ERACLEA" - CONTRIBUTI AGLI INVESTIMENTI (ACCORDO TRA LA REGIONE DEL VENETO, LA PROVINCIA DI VENEZIA E LA SOCIETA' VENETO STRADE SPA 30/10/2009)	35.000,00	0,00	0,00	0,00	0,00	35.000,00
E 101062	ASSEGNAZIONE STATALE PER LA REALIZZAZIONE DEL PROGETTO "SIVI - SISTEMA INFORMATIVO VENETO PER L'INTEGRAZIONE DEI CITTADINI DI PAESI TERZI" FAMI 2014-2020 (DEC. UE 03/08/2015, N.5343)						
U 103391	REALIZZAZIONE DEL PROGETTO "SIVI - SISTEMA INFORMATIVO VENETO PER L'INTEGRAZIONE DEI CITTADINI DI PAESI TERZI" FAMI 2014-2020 - QUOTA STATALE - ACQUISTO DI BENI E SERVIZI (DEC. UE 03/08/2015, N.5343)	2.293,89	0,00	0,00	0,00	0,00	2.293,89
E 101063	ASSEGNAZIONE COMUNITARIA PER LA REALIZZAZIONE DEL PROGETTO "SIVI - SISTEMA INFORMATIVO VENETO PER L'INTEGRAZIONE DEI CITTADINI DI PAESI TERZI" FAMI 2014-2020 (DEC. UE 03/08/2015, N.5343)						
U 103393	REALIZZAZIONE DEL PROGETTO "SIVI - SISTEMA INFORMATIVO VENETO PER L'INTEGRAZIONE DEI CITTADINI DI PAESI TERZI" FAMI 2014-2020 - QUOTA COMUNITARIA - ACQUISTO DI BENI E SERVIZI (DEC. UE 03/08/2015, N.5343)	2.293,89	0,00	0,00	0,00	0,00	2.293,89
E 101064	ASSEGNAZIONE STATALE PER LA REALIZZAZIONE DEL PROGETTO "ASIS - ACCOMPAGNAMENTO SCOLASTICO ALL'INTEGRAZIONE SOCIALE" FAMI 2014-2020 (DEC. UE 03/08/2015, N.5343)						

Elenco analitico delle risorse vincolate rappresentate nel prospetto del risultato di amministrazione presunto

Capitolo	Descrizione	Risorse vincolate all'1/1/2019 (a)	Accertamenti esercizio 2019 (b)	Impegni esercizio 2019 (c)	Fondo pluriennale vincolato dell'esercizio 2019 (d)	Cancellazione dell'accertamento o eliminazione del vincolo(+) e cancellazione degli impegni (-) (e)	Risorse vincolate 31/12/2019 (f)=(a)+(b)-(c)-(d)-(e)
VINCOLI DERIVANTI DAI TRASFERIMENTI							
U 103395	REALIZZAZIONE DEL PROGETTO "ASIS - ACCOMPAGNAMENTO SCOLASTICO ALL'INTEGRAZIONE SOCIALE" FAMI 2014-2020 - QUOTA STATALE - TRASFERIMENTI CORRENTI (DEC. UE 03/08/2015, N.5343)	16.614,55	0,00	0,00	0,00	0,00	16.614,55
U 103396	REALIZZAZIONE DEL PROGETTO "ASIS - ACCOMPAGNAMENTO SCOLASTICO ALL'INTEGRAZIONE SOCIALE" FAMI 2014-2020 - QUOTA STATALE - ACQUISTO DI BENI E SERVIZI (DEC. UE 03/08/2015, N.5343)	777,51	0,00	0,00	0,00	0,00	777,51
E 101065	ASSEGNAZIONE COMUNITARIA PER LA REALIZZAZIONE DEL PROGETTO "ASIS - ACCOMPAGNAMENTO SCOLASTICO ALL'INTEGRAZIONE SOCIALE" FAMI 2014-2020 (DEC. UE 03/08/2015, N.5343)						
U 103397	REALIZZAZIONE DEL PROGETTO "ASIS - ACCOMPAGNAMENTO SCOLASTICO ALL'INTEGRAZIONE SOCIALE" FAMI 2014-2020 - QUOTA COMUNITARIA - ACQUISTO DI BENI E SERVIZI (DEC. UE 03/08/2015, N.5343)	777,50	0,00	0,00	0,00	0,00	777,50
U 103398	REALIZZAZIONE DEL PROGETTO "ASIS - ACCOMPAGNAMENTO SCOLASTICO ALL'INTEGRAZIONE SOCIALE" FAMI 2014-2020 - QUOTA COMUNITARIA - TRASFERIMENTI CORRENTI (DEC. UE 03/08/2015, N.5343)	16.614,55	0,00	0,00	0,00	0,00	16.614,55
E 101066	ASSEGNAZIONE STATALE PER LA REALIZZAZIONE DEL PROGETTO "IMPROVE - IMMIGRATI PROTAGONISTI IN VENETO" FAMI 2014-2020 (DEC. UE 03/08/2015, N.5343)						
U 103399	REALIZZAZIONE DEL PROGETTO "IMPROVE - IMMIGRATI PROTAGONISTI IN VENETO" FAMI 2014-2020 - QUOTA STATALE - ACQUISTO DI BENI E SERVIZI (DEC. UE 03/08/2015, N.5343)	735,32	0,00	0,00	0,00	0,00	735,32
U 103400	REALIZZAZIONE DEL PROGETTO "IMPROVE - IMMIGRATI PROTAGONISTI IN VENETO" FAMI 2014-2020 - QUOTA STATALE - TRASFERIMENTI CORRENTI (DEC. UE 03/08/2015, N.5343)	641,26	0,00	0,00	0,00	0,00	641,26
E 101067	ASSEGNAZIONE COMUNITARIA PER LA REALIZZAZIONE DEL PROGETTO "IMPROVE - IMMIGRATI PROTAGONISTI IN VENETO" FAMI 2014-2020 (DEC. UE 03/08/2015, N.5343)						
U 103401	REALIZZAZIONE DEL PROGETTO "IMPROVE - IMMIGRATI PROTAGONISTI IN VENETO" FAMI 2014-2020 - QUOTA COMUNITARIA - ACQUISTO DI BENI E SERVIZI (DEC. UE 03/08/2015, N.5343)	735,32	0,00	0,00	0,00	0,00	735,32
U 103402	REALIZZAZIONE DEL PROGETTO "IMPROVE - IMMIGRATI PROTAGONISTI IN VENETO" FAMI 2014-2020 - QUOTA COMUNITARIA - TRASFERIMENTI CORRENTI (DEC. UE 03/08/2015, N.5343)	641,26	0,00	0,00	0,00	0,00	641,26
E 101071	ASSEGNAZIONE COMUNITARIA PER IL PROGRAMMA LIFE 2014-2020 - PROGETTO "PREPAIR - PO REGIONS ENGAGED TO POLICIES OF AIR" (REG.TO UE 11/12/2013, N.1293)						
U 103412	REALIZZAZIONE DEL PROGETTO COMUNITARIO "PREPAIR - PO REGIONS ENGAGED TO POLICIES OF AIR" LIFE 2014-2020 - ACQUISTO DI BENI E SERVIZI (REG.TO UE 11/12/2013, N.1293)	27.469,37	49.435,77	27.469,37	0,00	0,00	49.435,77
E 101072	ASSEGNAZIONE COMUNITARIA PER LA REALIZZAZIONE DEL PROGRAMMA DI INDAGINE SULLA PRESENZA DI ORGANISMI NOCIVI DI CUI AGLI ARTT. 19 SS. DEL REG UE 652/2014 (REG.TO UE 15/05/2014, N.652)						
U 103416	REALIZZAZIONE DEL PROGRAMMA DI INDAGINE SULLA PRESENZA DI ORGANISMI NOCIVI DI CUI AGLI ARTT. 19 SS. DEL REG UE 652/2014 - QUOTA COMUNITARIA - ACQUISTO DI BENI E SERVIZI (REG.TO UE 15/05/2014, N.652)	112.062,66	117.131,29	117.131,29	0,00	0,00	112.062,66
E 101073	ASSEGNAZIONE STATALE PER LA REALIZZAZIONE DEL PROGRAMMA DI INDAGINE SULLA PRESENZA DI ORGANISMI NOCIVI DI CUI AGLI ARTT. 19 SS. DEL REG UE 652/2014 (REG.TO UE 15/05/2014, N.652)						

Elenco analitico delle risorse vincolate rappresentate nel prospetto del risultato di amministrazione presunto

Capitolo	Descrizione	Risorse vincolate all'1/1/2019 (a)	Accertamenti esercizio 2019 (b)	Impegni esercizio 2019 (c)	Fondo pluriennale vincolato dell'esercizio 2019 (d)	Cancellazione dell'accertamento o eliminazione del vincolo (+) e cancellazione degli impegni (-) (e)	Risorse vincolate 31/12/2019 (f)=(a)+(b)-(c)-(d)-(e)
VINCOLI DERIVANTI DAI TRASFERIMENTI							
U 103417	REALIZZAZIONE DEL PROGRAMMA DI INDAGINE SULLA PRESENZA DI ORGANISMI NOCIVI DI CUI AGLI ARTT. 19 SS. DEL REG UE 652/2014 - QUOTA STATALE - ACQUISTO DI BENI E SERVIZI (REG.TO UE 15/05/2014, N.652)	112.062,60	117.131,30	117.131,30	0,00	0,00	112.062,60
E 101076	INTRITOITO RELATIVO ALL'ERRATO VERSAMENTO DELLE RISORSE PER IL PROGRAMMA DI COOPERAZIONE TRASFRONTALIERA "IPA - ADRIATICO" 2007 - 2013 PROGETTO "ADRIFORT" DA RESTITUIRE ALLA REGIONE ABRUZZO (NOTA 05/06/2017, N.217257)						
U 103419	RESTITUZIONE ALLA REGIONE ABRUZZO DELLE RISORSE ERRONEAMENTE VERSATE PER LA REALIZZAZIONE DEL PROGRAMMA DI COOPERAZIONE TRASFRONTALIERA "IPA - ADRIATICO" 2007 - 2013 PROGETTO "ADRIFORT" (NOTA 05/06/2017, N.217257)	12.233,96	0,00	0,00	0,00	0,00	12.233,96
E 101078	TRASFERIMENTO COMUNITARIO PER L'ATTUAZIONE DEL PROGRAMMA OPERATIVO FONDO EUROPEO PER GLI AFFARI MARITTIMI E LA PESCA (FEAMP) 2014-2020 - PARTE CORRENTE (REG.TO UE 15/05/2014, N.508)						
U 103429	PROGRAMMA OPERATIVO FEAMP 2014 - 2020 - QUOTA COMUNITARIA - TRASFERIMENTI CORRENTI (REG.TO UE 15/05/2014, N.508)	3.705,16	259.557,12	259.557,12	0,00	0,00	3.705,16
U 103484	PROGRAMMA OPERATIVO FEAMP 2014 - 2020 - QUOTA COMUNITARIA - ACQUISTO DI BENI E SERVIZI (REG.TO UE 15/05/2014, N.508)	0,00	500,00	500,00	0,00	0,00	0,00
U 103829	AZIONI PER LA REALIZZAZIONE DEL PROGRAMMA OPERATIVO FEAMP 2014 - 2020 - QUOTA COMUNITARIA - TRASFERIMENTI CORRENTI (REG.TO UE 15/05/2014, N.508)	0,00	51.570,01	51.570,01	0,00	0,00	0,00
E 101079	TRASFERIMENTO COMUNITARIO PER L'ATTUAZIONE DEL PROGRAMMA OPERATIVO FONDO EUROPEO PER GLI AFFARI MARITTIMI E LA PESCA (FEAMP) 2014-2020 - PARTE IN CONTO CAPITALE (REG.TO UE 15/05/2014, N.508)						
U 103430	PROGRAMMA OPERATIVO FEAMP 2014 - 2020 - QUOTA COMUNITARIA - CONTRIBUTI AGLI INVESTIMENTI (REG.TO UE 15/05/2014, N.508)	815,34	3.426.401,69	3.426.401,69	0,00	0,00	815,34
E 101080	TRASFERIMENTO STATALE PER L'ATTUAZIONE DEL PROGRAMMA OPERATIVO FONDO EUROPEO PER GLI AFFARI MARITTIMI E LA PESCA (FEAMP) 2014-2020 - PARTE CORRENTE (REG.TO UE 15/05/2014, N.508)						
U 103431	PROGRAMMA OPERATIVO FEAMP 2014 - 2020 - QUOTA STATALE - TRASFERIMENTI CORRENTI (REG.TO UE 15/05/2014, N.508)	2.593,60	181.689,98	181.689,98	0,00	0,00	2.593,60
U 103485	PROGRAMMA OPERATIVO FEAMP 2014 - 2020 - QUOTA STATALE - ACQUISTO DI BENI E SERVIZI (REG.TO UE 15/05/2014, N.508)	0,00	350,00	350,00	0,00	0,00	0,00
U 103830	AZIONI PER LA REALIZZAZIONE DEL PROGRAMMA OPERATIVO FEAMP 2014 - 2020 - QUOTA STATALE - TRASFERIMENTI CORRENTI (REG.TO UE 15/05/2014, N.508)	0,00	32.142,16	32.142,16	0,00	0,00	0,00
E 101081	TRASFERIMENTO STATALE PER L'ATTUAZIONE DEL PROGRAMMA OPERATIVO FONDO EUROPEO PER GLI AFFARI MARITTIMI E LA PESCA (FEAMP) 2014-2020 - PARTE IN CONTO CAPITALE (REG.TO UE 15/05/2014, N.508)						
U 103432	PROGRAMMA OPERATIVO FEAMP 2014 - 2020 - QUOTA STATALE - CONTRIBUTI AGLI INVESTIMENTI (REG.TO UE 15/05/2014, N.508)	614,56	2.398.481,12	2.398.481,12	0,00	0,00	614,56
E 101082	ASSEGNAZIONE COMUNITARIA PER LA REALIZZAZIONE DEL PROGETTO "MARI - MULTICULTURAL ACTIONS REGIONAL IMMIGRATION" FAMI 2014-2020 (DEC. UE 03/08/2015, N.5343)						

Elenco analitico delle risorse vincolate rappresentate nel prospetto del risultato di amministrazione presunto

Capitolo	Descrizione	Risorse vincolate all'1/1/2019 (a)	Accertamenti esercizio 2019 (b)	Impegni esercizio 2019 (c)	Fondo pluriennale vincolato dell'esercizio 2019 (d)	Cancellazione dell'accertamento o eliminazione del vincolo(+) e cancellazione degli impegni (-) (e)	Risorse vincolate 31/12/2019 (f)=(a)+(b)-(c)-(d)-(e)
VINCOLI DERIVANTI DAI TRASFERIMENTI							
U 103436	REALIZZAZIONE DEL PROGETTO "MARI - MULTICULTURAL ACTIONS REGIONAL IMMIGRATION" FAMI 2014-2020 - QUOTA COMUNITARIA - ACQUISTO DI BENI E SERVIZI (DEC. UE 03/08/2015, N.5343)	12.515,57	0,00	0,00	0,00	0,00	12.515,57
E 101083	ASSEGNAZIONE STATALE PER LA REALIZZAZIONE DEL PROGETTO "MARI - MULTICULTURAL ACTIONS REGIONAL IMMIGRATION" FAMI 2014-2020 (DEC. UE 03/08/2015, N.5343)						
U 103438	REALIZZAZIONE DEL PROGETTO "MARI - MULTICULTURAL ACTIONS REGIONAL IMMIGRATION" FAMI 2014-2020 - QUOTA STATALE ÷ ACQUISTO DI BENI E SERVIZI (DEC. UE 03/08/2015, N.5343)	12.515,56	0,00	0,00	0,00	0,00	12.515,56
E 101084	ASSEGNAZIONE DALL'UNIVERSITA' IUAV DI VENEZIA PER LA REALIZZAZIONE DEL PROGETTO "CAPACITYMETRO" FAMI 2014-2020 (DEC. UE 03/08/2015, N.5343)						
U 103440	REALIZZAZIONE DEL PROGETTO "CAPACITYMETRO" FAMI 2014-2020 - ACQUISTO DI BENI E SERVIZI (DEC. UE 03/08/2015, N.5343)	1.125,00	0,00	0,00	0,00	0,00	1.125,00
E 101085	ENTRATE PROVENIENTI DA A IMPRESE PUBBLICHE INERENTI LA REVOCA DI CONTRIBUTI ASSEGNATI PER LA REALIZZAZIONE DELL'INTERVENTO "NUOVI TRATTI DI RETE FOGNARIA SU VIE VARIE IN COMUNE DI ROSSANO VENETO (VI) (DECRETO 02/12/2016, N.198)						
U 100691	INTERVENTI PER LA SALVAGUARDIA DI VENEZIA E DELLA SUA LAGUNA - OTTAVA FASE - CONTRIBUTI AGLI INVESTIMENTI (ART. 144, C. 1, L. 23/12/2000, N.388 - ART. 45, C. 1, L. 28/12/2001, N.448)	19.450,93	0,00	0,00	0,00	0,00	19.450,93
E 101086	ASSEGNAZIONE STATALE PER LA REALIZZAZIONE DEL PROGETTO "DOPO DI NOI" (D.M. 23/11/2016)						
U 103444	REALIZZAZIONE DEL PROGETTO STATALE "DOPO DI NOI" - TRASFERIMENTI CORRENTI (D.M. 23/11/2016)	0,00	4.190.200,00	4.190.200,00	0,00	0,00	0,00
E 101088	ASSEGNAZIONE COMUNITARIA PER LA REALIZZAZIONE DEL PROGRAMMA LIFE 2014 - 2020 PROGETTO "LIFE PHOENIX - PERFLUORINATED COMPOUNDS HOLISTIC ENVIRONMENTAL INTERINSTITUTIONAL EXPERIENCE" (REG.TO UE 11/12/2013, N.1293)						
U 103447	REALIZZAZIONE DEL PROGETTO COMUNITARIO "LIFE PHOENIX - PERFLUORINATED COMPOUNDS HOLISTIC ENVIRONMENTAL INTERINSTITUTIONAL EXPERIENCE" LIFE 2014-2020 - ACQUISTO DI BENI E SERVIZI (REG. TO UE 11/12/2013, N.1293)	166.646,18	0,00	1.000,00	0,00	165.646,18	0,00
U 103448	REALIZZAZIONE DEL PROGETTO COMUNITARIO "LIFE PHOENIX - PERFLUORINATED COMPOUNDS HOLISTIC ENVIRONMENTAL INTERINSTITUTIONAL EXPERIENCE" LIFE 2014-2020 - TRASFERIMENTI CORRENTI (REG. TO UE 11/12/2013, N.1293)	0,00	0,00	165.646,18	0,00	-165.646,18	0,00
E 101103	ASSEGNAZIONI DI FONDI DAL SOGGETTO RESPONSABILE OCDPC 43/2013 PER IL SUBENTRO DELLA REGIONE VENETO NELLE INIZIATIVE FINALIZZATE AL SUPERAMENTO DELL'EMERGENZA INERENTE AGLI EVENTI ALLUVIONALI CHE HANNO COLPITO IL TERRITORIO DELLA REGIONE VENETO NEI GIORNI DAL 31 OTTOBRE AL 2 NOVEMBRE 2010 (ORDINANZA 24/01/2013, N.43)						
U 103425	FINANZIAMENTO DEGLI INTERVENTI FINALIZZATI AL RIPRISTINO DEI CORSI D'ACQUA E AL SUO CORRETTO DEFLUSSO A SEGUITO EVENTO ALLUVIONALE ORD. N.43 DEL 24.01.2013 - INVESTIMENTI FISSI LORDE E ACQUISTO DI TERRENI (ORDINANZA 24/01/2013, N.43)	21.144.415,92	0,00	10.000.000,00	0,00	0,00	11.144.415,92
U 103426	FINANZIAMENTO DEGLI INTERVENTI REALIZZATI PER IL SUPERAMENTO DELLA SITUAZIONE DI CRITICITA' DETERMINATASI IN CONSEGUENZA DEGLI ECCEZIONALI EVENTI ALLUVIONALI CHE HANNO COLPITO IL TERRITORIO DELLA REGIONE VENETO NEI GIORNI DAL 31 OTTOBRE AL 2 NOVEMBRE 2010 ÷ CONTRIBUTI AGLI INVESTIMENTI (ORDINANZA 24/01/2013, N.43)	781.928,20	0,00	40.000,00	0,00	0,00	741.928,20

Elenco analitico delle risorse vincolate rappresentate nel prospetto del risultato di amministrazione presunto

Capitolo	Descrizione	Risorse vincolate all'1/1/2019 (a)	Accertamenti esercizio 2019 (b)	Impegni esercizio 2019 (c)	Fondo pluriennale vincolato dell'esercizio 2019 (d)	Cancellazione dell'accertamento o eliminazione del vincolo(+) e cancellazione degli impegni (-) (e)	Risorse vincolate 31/12/2019 (f)=(a)+(b)-(c)-(d)-(e)
VINCOLI DERIVANTI DAI TRASFERIMENTI							
U 103427	FINANZIAMENTO DEGLI INTERVENTI REGIONALI DI CARATTERE STRATEGICO A SEGUITO EVENTO ALLUVIONALE ORD. N. 43 DEL 24.01.2013 - INVESTIMENTI FISSI LORDI E ACQUISTO DI TERRENI (ORDINANZA 24/01/2013, N.43)	24.938.190,89	0,00	1.361.531,20	0,00	1.700.000,00	21.876.659,69
U 103428	FINANZIAMENTO DEGLI INTERVENTI REGIONALI DI CARATTERE STRATEGICO A SEGUITO EVENTO ALLUVIONALE ORD. N. 43 DEL 24.01.2013 - CONTRIBUTI AGLI INVESTIMENTI (ORDINANZA 24/01/2013, N.43)	0,00	0,00	1.700.000,00	0,00	-1.700.000,00	0,00
E 101107	RESTITUZIONE DA PARTE DEGLI EE.LL. DI SOMME EROGATE DAL COMMISSARIO DELEGATO PER IL SUPERAMENTO DELL'EMERGENZA DERIVANTE DAGLI EVENTI ALLUVIONALI CHE HANNO COLPITO IL TERRITORIO DELLA REGIONE VENETO NEI GIORNI DAL 31 OTTOBRE AL NOVEMBRE 2010 (ORDINANZA P.C.M. 13/11/2010, N.3906 - ORDINANZA 24/01/2013, N.43)						
U 103458	INTERVENTI FINALIZZATI ALLA MESSA IN SICUREZZA DEL TERRITORIO IN CONSEGUENZA DEGLI ECCEZIONALI EVENTI ALLUVIONALI CHE HANNO COLPITO IL TERRITORIO DELLA REGIONE VENETO NEI GIORNI DAL 31 OTTOBRE AL 2 NOVEMBRE 2010 (ORDINANZA P.C.M. 13/11/2010, N.3906 - ORDINANZA 24/01/2013, N.43)	3.005.088,29	86.230,97	0,00	0,00	0,00	3.091.319,26
E 101111	ASSEGNAZIONE STATALE PER LA REALIZZAZIONE IN COFINANZIAMENTO DI UN PROGRAMMA DI INTERVENTI PER LO SVILUPPO E LA MESSA IN SICUREZZA DI ITINERARI E PERCORSI CICLABILI E PEDONALI (ART. 20, C. 2, D.L. 21/06/2013, N.69)						
U 103491	INTERVENTI FINALIZZATI ALLA REALIZZAZIONE IN COFINANZIAMENTO DI UN PROGRAMMA DI INTERVENTI PER LO SVILUPPO E LA MESSA IN SICUREZZA DI ITINERARI E PERCORSI CICLABILI E PEDONALI - CONTRIBUTI AGLI INVESTIMENTI (ART. 20, C. 2, D.L. 21/06/2013, N.69)	0,00	118.976,94	118.976,94	0,00	0,00	0,00
E 101112	ASSEGNAZIONE COMUNITARIA PER LA COOPERAZIONE TRANSNAZIONALE (2014-2020)- PROGRAMMA MEDITERRANEA - PROGETTO "WETNET" (REG.TO UE 17/12/2013, N.1299)						
U 103497	PROGRAMMA DI COOPERAZIONE TRANSNAZIONALE MEDITERRANEA 2014-2020 - PROGETTO "WETNET" - QUOTA COMUNITARIA - ACQUISTO DI BENI E SERVIZI (REG.TO UE 17/12/2013, N.1299)	65.673,06	69.829,22	69.829,22	0,00	0,00	65.673,06
U 103498	PROGRAMMA DI COOPERAZIONE TRANSNAZIONALE MEDITERRANEA 2014-2020 - PROGETTO "WETNET" - QUOTA COMUNITARIA - REDDITI DA LAVORO DIPENDENTE (REG.TO UE 17/12/2013, N.1299)	7.888,00	0,00	0,00	0,00	0,00	7.888,00
U 103499	PROGRAMMA DI COOPERAZIONE TRANSNAZIONALE MEDITERRANEA 2014-2020 - PROGETTO "WETNET" - QUOTA COMUNITARIA - IMPOSTE E TASSE A CARICO DELL'ENTE (REG.TO UE 17/12/2013, N.1299)	2.992,00	0,00	0,00	0,00	0,00	2.992,00
U 103648	PROGRAMMA DI COOPERAZIONE TRANSNAZIONALE MEDITERRANEA 2014-2020 - PROGETTO "WETNET" - QUOTA COMUNITARIA - TRASFERIMENTI CORRENTI (REG.TO UE 17/12/2013, N.1299)	0,00	850,00	850,00	0,00	0,00	0,00
E 101113	ASSEGNAZIONE STATALE PER LA COOPERAZIONE TRANSNAZIONALE (2014-2020)- PROGRAMMA MEDITERRANEA - PROGETTO "WETNET" (REG.TO UE 17/12/2013, N.1299)						
U 103500	PROGRAMMA DI COOPERAZIONE TRANSNAZIONALE MEDITERRANEA 2014-2020 - PROGETTO "WETNET" - QUOTA STATALE - ACQUISTO DI BENI E SERVIZI (REG.TO UE 17/12/2013, N.1299)	6.000,00	12.322,80	12.322,80	0,00	0,00	6.000,00
U 103501	PROGRAMMA DI COOPERAZIONE TRANSNAZIONALE MEDITERRANEA 2014-2020 - PROGETTO "WETNET" - QUOTA STATALE - REDDITI DA LAVORO DIPENDENTE (REG.TO UE 17/12/2013, N.1299)	1.392,00	0,00	0,00	0,00	0,00	1.392,00
U 103502	PROGRAMMA DI COOPERAZIONE TRANSNAZIONALE MEDITERRANEA 2014-2020 - PROGETTO "WETNET" - QUOTA STATALE - IMPOSTE E TASSE A CARICO DELL'ENTE (REG.TO UE 17/12/2013, N.1299)	528,00	0,00	0,00	0,00	0,00	528,00
U 103649	PROGRAMMA DI COOPERAZIONE TRANSNAZIONALE MEDITERRANEA 2014-2020 - PROGETTO "WETNET" - QUOTA STATALE - TRASFERIMENTI CORRENTI (REG.TO UE 17/12/2013, N.1299)	0,00	150,00	150,00	0,00	0,00	0,00

Elenco analitico delle risorse vincolate rappresentate nel prospetto del risultato di amministrazione presunto

Capitolo	Descrizione	Risorse vincolate all'1/1/2019 (a)	Accertamenti esercizio 2019 (b)	Impegni esercizio 2019 (c)	Fondo pluriennale vincolato dell'esercizio 2019 (d)	Cancellazione dell'accertamento o eliminazione del vincolo(+) e cancellazione degli impegni (-) (e)	Risorse vincolate 31/12/2019 (f)=(a)+(b)-(c)-(d)-(e)
VINCOLI DERIVANTI DAI TRASFERIMENTI							
E 101120	ASSEGNAZIONE DI FONDI DAL SOGGETTO RESPONSABILE OCDPC186/2014 PER IL SUBENTRO DELLA REGIONE VENETO NELLE INIZIATIVE FINALIZZATE AL SUPERAMENTO DELLA SITUAZIONE DI CRITICITA' DETERMINATASI IN CONSEGUENZA DELLE ECCEZIONALI AVVERSA ATMOSFERICHE VERIFICATEI NEI GIORNI DAL 16 AL 24 MAGGIO 2013 NEL TERRITORIO DELLA REGIONE VENETO (ORDINANZA 08/08/2014, N.186)						
U 103530	FINANZIAMENTO DEGLI INTERVENTI FINALIZZATI AL SUPERAMENTO DELLA SITUAZIONE DI CRITICITA' DETERMINATASI IN CONSEGUENZA DELLE ECCEZIONALI AVVERSA: ATMOSFERICHE VERIFICATEI NEI GIORNI DAL 16 AL 24 MAGGIO 2013 NEL TERRITORIO DELLA REGIONE VENETO (ORDINANZA 08/08/2014, N.186)	5.949,16	0,00	0,00	0,00	0,00	5.949,16
E 101123	ASSEGNAZIONE COMUNITARIA PER IL PROGRAMMA DI COOPERAZIONE TRASNAZIONALE "CENTRAL EUROPE" 2014-2020 - PROGETTO ARTISTIC (REG.TO UE 17/12/2013, N.1299)						
U 103548	PROGRAMMA DI COOPERAZIONE TRASNAZIONALE "CENTRAL EUROPE" 2014-2020 - PROGETTO ARTISTIC - QUOTA COMUNITARIA - ACQUISTO DI BENI E SERVIZI (REG.TO UE 17/12/2013, N.1299)	640,00	28.865,63	28.865,63	0,00	0,00	640,00
E 101124	ASSEGNAZIONE STATALE PER IL PROGRAMMA DI COOPERAZIONE TRASNAZIONALE "CENTRAL EUROPE" 2014-2020 - PROGETTO ARTISTIC (REG.TO UE 17/12/2013, N.1299)						
U 103550	PROGRAMMA DI COOPERAZIONE TRASNAZIONALE "CENTRAL EUROPE" 2014-2020 - PROGETTO ARTISTIC - QUOTA STATALE - ACQUISTO DI BENI E SERVIZI (REG.TO UE 17/12/2013, N.1299)	0,00	7.216,41	7.216,41	0,00	0,00	0,00
E 101134	ASSEGNAZIONE STATALE PER IL FINANZIAMENTO DELLE SPESE CORRENTI RELATIVE ALL'ATTUAZIONE DEL PIANO DI RIPRISTINO DELLA CAPACITA' OPERATIVA DEL SERVIZIO NAZIONALE DELLA PROTEZIONE CIVILE (ART. 5, ORDINANZA 16/02/2017, N.438)						
U 103573	ATTUAZIONE DEL PIANO DI RIPRISTINO DELLA CAPACITA' OPERATIVA DEL SERVIZIO NAZIONALE DELLA PROTEZIONE CIVILE - ACQUISTO DI BENI E SERVIZI (ART. 5, ORDINANZA 16/02/2017, N.438)	2.977,98	0,00	0,00	0,00	0,00	2.977,98
E 101135	ASSEGNAZIONE STATALE PER IL FINANZIAMENTO DELLE SPESE INVESTIMENTO RELATIVE ALL'ATTUAZIONE DEL PIANO DI RIPRISTINO DELLA CAPACITA' OPERATIVA DEL SERVIZIO NAZIONALE DELLA PROTEZIONE CIVILE (ART. 5, ORDINANZA 16/02/2017, N.438)						
U 103575	ATTUAZIONE DEL PIANO DI RIPRISTINO DELLA CAPACITA' OPERATIVA DEL SERVIZIO NAZIONALE DELLA PROTEZIONE CIVILE - INVESTIMENTI FISSI LORDI E ACQUISTO DI TERRENI (ART. 5, ORDINANZA 16/02/2017, N.438)	13.336,59	0,00	0,00	0,00	0,00	13.336,59
E 101136	ASSEGNAZIONE COMUNITARIA PER IL PROGRAMMA DI COOPERAZIONE TRASNAZIONALE "CENTRAL EUROPE" 2014-2020 - PROGETTO THINGS+ (REG.TO UE 17/12/2013, N.1299)						
U 103574	PROGRAMMA DI COOPERAZIONE TRASNAZIONALE "CENTRAL EUROPE" 2014-2020 - PROGETTO THINGS+ - QUOTA COMUNITARIA - ACQUISTO DI BENI E SERVIZI (REG.TO UE 17/12/2013, N.1299)	800,00	47.372,20	47.372,20	0,00	0,00	800,00
E 101137	ASSEGNAZIONE STATALE PER IL PROGRAMMA DI COOPERAZIONE TRASNAZIONALE "CENTRAL EUROPE" 2014-2020 - PROGETTO THINGS+ (REG.TO UE 17/12/2013, N.1299)						
U 103579	PROGRAMMA DI COOPERAZIONE TRASNAZIONALE "CENTRAL EUROPE" 2014-2020 - PROGETTO THINGS+ - QUOTA STATALE - ACQUISTO DI BENI E SERVIZI (REG.TO UE 17/12/2013, N.1299)	0,00	11.843,05	11.843,05	0,00	0,00	0,00
E 101140	AUENAZIONE DI IMMOBILI PER LA REALIZZAZIONE DI UNA CASSA DI ESPANSIONE SUL TORRENTE MUSON NEI COMUNI DI FONTE E RIESE PIO X (ART. 16, L.R. 18/03/2011, N.7 - D.G.R. 30/12/2013, N.2815)						

Elenco analitico delle risorse vincolate rappresentate nel prospetto del risultato di amministrazione presunto

Capitolo	Descrizione	Risorse vincolate all'1/1/2019 (a)	Accertamenti esercizio 2019 (b)	Impegni esercizio 2019 (c)	Fondo pluriennale vincolato dell'esercizio 2019 (d)	Cancellazione dell'accertamento o eliminazione del vincolo(+) e cancellazione degli impegni (-) (e)	Risorse vincolate 31/12/2019 (f)=(a)+(b)-(c)-(d)-(e)
VINCOLI DERIVANTI DAI TRASFERIMENTI							
U 103571	REALIZZAZIONE DI UNA CASSA DI ESPANSIONE SUL TORRENTE MUSON NEI COMUNI DI FONTE ERIESE PIO X - INVESTIMENTI FISSI LORDI E ACQUISTO DI TERRENI (D.G.R. 11/10/2011, N.1643 - D.G.R. 30/12/2013, N.2815)	0,00	500.000,00	500.000,00	0,00	0,00	0,00
E 101144	ALIENAZIONE DI IMMOBILI PER LA REALIZZAZIONE DI UN'AREA DI ESPANSIONE DEL TORRENTE TRAMIGNA DEL BACINO DI SAN LORENZO NEI COMUNI DI SOAVE E SAN BONIFACIO (VR) (ART. 16, L.R. 18/03/2011, N.7 - D.G.R. 30/12/2013, N.2815)						
U 103586	REALIZZAZIONE DI UN'AREA DI ESPANSIONE DEL TORRENTE TRAMIGNA DEL BACINO DI SAN LORENZO NEI COMUNI DI SOAVE E SAN BONIFACIO (VR) - INVESTIMENTI FISSI LORDI E ACQUISTO DI TERRENI (D.G.R. 11/10/2011, N.1643 - D.G.R. 30/12/2013, N.2815)	0,00	136.886,50	136.886,50	0,00	0,00	0,00
E 101147	ENTRATE DERIVANTI DA AZIENDA ZERO PER RIMBORSO DI ONERI SOSTENUTI PER SERVIZI ICT/TLC EROGATI A FAVORE DELLA SANITA' REGIONALE (DECRETO 14/11/2017, N.250)						
U 103589	SPESE PER MANTENIMENTO DEI SERVIZI ICT/TLC EROGATI A FAVORE DELLA SANITA' REGIONALE - ACQUISTO DI BENI E SERVIZI (DECRETO 14/11/2017, N.250)	1.248.850,80	0,00	0,00	0,00	0,00	1.248.850,80
E 101149	ASSEGNAZIONE COMUNITARIA PER LA REALIZZAZIONE DEL PROGRAMMA DI COOPERAZIONE TRANSFRONTALIERA INTERREG V A - ITALIA CROAZIA (2014-2020) - PROGETTO "DORY" (REG.TO UE 17/12/2013, N.1299)						
U 103591	PROGRAMMA DI COOPERAZIONE TRANSFRONTALIERA INTERREG V A ITALIA-CROAZIA (2014-2020) PROGETTO "DORY" - ACQUISTO DI BENI E SERVIZI- QUOTA COMUNITARIA (REG-TO UE 17/12/2013, N.1299)	0,00	56.805,50	56.805,50	0,00	0,00	0,00
E 101151	ASSEGNAZIONE STATALE PER IL PROGRAMMA OPERATIVO COMPLEMENTARE GOVERNANCE DEI PROGRAMMI NAZIONALI DELL'OBBIETTIVO COOPERAZIONE TERRITORIALE EUROPEA 2014-2020 (DEL. CIPE 10/07/2017, N.53)						
U 103599	PROGRAMMA OPERATIVO COMPLEMENTARE GOVERNANCE DEI PROGRAMMI NAZIONALI DELL'OBBIETTIVO COOPERAZIONE TERRITORIALE EUROPEA 2014-2020 - ACQUISTO DI BENI E SERVIZI (DEL. CIPE 10/07/2017, N.53)	0,00	9.239,14	9.239,14	0,00	0,00	0,00
E 101156	ENTRATE DERIVANTI DALLA QUOTA PREMIALE DEL FONDO SANITARIO DI PARTE CORRENTE (ART. 9, C. 2, D.LGS. 06/09/2011, N.149)						
U 103603	TRASFERIMENTI AD AZIENDE ED ENTI DEL SSR PER IL FINANZIAMENTO DEI LEA - QUOTA PREMIALE - TRASFERIMENTI CORRENTI (ART. 20, C. 1 P.TO B, LETT. A, D.LGS. 23/06/2011, N.118)	0,00	2.192.461,00	2.192.461,00	0,00	0,00	0,00
E 101172	RESTITUZIONE DA AMMINISTRAZIONI LOCALI DEI CONTRIBUTI EROGATI A SEGUITO DI EVENTI CALAMITOSI ANNI 2000 E 2002 (ORDINANZA MINISTERIALE 18/10/2000, N.3090 - ORDINANZA P.C.M. 20/12/2002, N.3258 - ORDINANZA P.C.M. 28/03/2003, N.3276)						
U 100790	TRASFERIMENTI ALLE AMMINISTRAZIONI PUBBLICHE PER INTERVENTI DI RIPRISTINO A SEGUITO DI CALAMITA' RICONOSCIUTE CON ORDINANZE DI PROTEZIONE CIVILE (ORDINANZA MINISTERIALE 18/12/1999, N.3027 - ORDINANZA MINISTERIALE 18/10/2000, N.3090 - ORDINANZA P.C.M. 12/08/2002, N.3237 - ORDINANZA P.C.M. 20/12/2002, N.3258 - ORDINANZA P.C.M. 28/03/2003, N.3276 - ORDINANZA P.C.M. 02/05/2006, N.3520 - ORDINANZA P.C.M. 16/01/2009, N.3734 - ORDINANZA P.C.M. 05/02/2010, N.3847 - ORDINANZA P.C.M. 13/11/2010, N.3906)	2.689.234,38	1.547,00	0,00	0,00	0,00	2.690.781,38
E 101173	ALIENAZIONE DI MATERIALE DI RISULTA PROVENIENTE DAGLI SCAVI PER REALIZZAZIONE DI UNA CASSA DI ESPANSIONE SUL TORRENTE MUSON NEI COMUNI DI FONTE ERIESE PIO X (ART. 31, C. 2, L.R. 07/11/2003, N.27 - D.G.R. 30/12/2013, N.2815)						

Elenco analitico delle risorse vincolate rappresentate nel prospetto del risultato di amministrazione presunto

Capitolo	Descrizione	Risorse vincolate all'1/1/2019 (a)	Accertamenti esercizio 2019 (b)	Impegni esercizio 2019 (c)	Fondo pluriennale vincolato dell'esercizio 2019 (d)	Cancellazione dell'accertamento o eliminazione degli impegni (-) (e)	Risorse vincolate 31/12/2019 (f)=(a)+(b)-(c)-(d)-(e)
VINCOLI DERIVANTI DAI TRASFERIMENTI							
U 103571	REALIZZAZIONE DI UNA CASSA DI ESPANSIONE SUL TORRENTE MUSON NEI COMUNI DI FONTE ERIESE PIO X - INVESTIMENTI FISSI LORDI E ACQUISTO DI TERRENI (D.G.R. 11/10/2011, N.1643 - D.G.R. 30/12/2013, N.2815)	0,00	305.020,26	305.020,26	0,00	0,00	0,00
E 101176	ENTRATE DERIVANTI DA AGENZIA ITALIANA PER LA COOPERAZIONE ALLO SVILUPPO PER LA REALIZZAZIONE DEL PROGETTO "AYLLUS - RAFFORZAMENTO DELLE COMUNITA' INDIGENE DELLA BOLIVIA" (CONVENZIONE 01/02/2018)						
U 103643	REALIZZAZIONE DEL PROGETTO "AYLLUS - RAFFORZAMENTO DELLE COMUNITA' INDIGENE DELLA BOLIVIA" FINANZIATO DA AGENZIA ITALIANA PER LA COOPERAZIONE ALLO SVILUPPO - TRASFERIMENTI CORRENTI (CONVENZIONE 01/02/2018)	22.718,12	0,00	0,00	0,00	0,00	22.718,12
U 103650	REALIZZAZIONE DEL PROGETTO "AYLLUS - RAFFORZAMENTO DELLE COMUNITA' INDIGENE DELLA BOLIVIA" FINANZIATO DA AGENZIA ITALIANA PER LA COOPERAZIONE ALLO SVILUPPO - ACQUISTO DI BENI E SERVIZI (CONVENZIONE 01/02/2018)	16.719,96	18.985,49	18.985,49	0,00	0,00	16.719,96
E 101177	ENTRATE PROVENIENTI DALLA RESTITUZIONE DA IMPRESE DI CONTRIBUTI ASSEGNATI NELL'AMBITO DEL POR FESR 2014-2020 - QUOTA COMUNITARIA						
U 102565	POR FESR 2014-2020 - ASSE 3 "TURISMO" - QUOTA COMUNITARIA - CONTRIBUTI AGLI INVESTIMENTI (DEC. UE 17/08/2015, N.5903)	15.566,67	56.766,25	0,00	0,00	0,00	72.332,92
E 101178	ENTRATE PROVENIENTI DALLA RESTITUZIONE DA IMPRESE DI CONTRIBUTI ASSEGNATI NELL'AMBITO DEL POR FESR 2014-2020 - QUOTA REGIONALE						
U 102567	POR FESR 2014-2020 - ASSE 3 "TURISMO" - QUOTA REGIONALE - CONTRIBUTI AGLI INVESTIMENTI (DEC. UE 17/08/2015, N.5903)	4.670,00	17.029,87	0,00	0,00	0,00	21.699,87
E 101179	ENTRATE PROVENIENTI DALLA RESTITUZIONE DA IMPRESE DI CONTRIBUTI ASSEGNATI NELL'AMBITO DEL POR FESR 2014-2020 - QUOTA STATALE						
U 102566	POR FESR 2014-2020 - ASSE 3 "TURISMO" - QUOTA STATALE - CONTRIBUTI AGLI INVESTIMENTI (DEC. UE 17/08/2015, N.5903)	10.896,66	39.736,38	0,00	0,00	0,00	50.633,04
E 101180	ASSEGNAZIONE STATALE PER IL RINNOVO DEL PARCO AUTOMOBILISTICO REGIONALE (D.M. INFRASTRUTTURE E TRASPORTI 23/01/2017, N.25)						
U 103646	INTERVENTI DI RINNOVO DEL PARCO AUTOMOBILISTICO REGIONALE - CONTRIBUTI AGLI INVESTIMENTI (D.M. INFRASTRUTTURE E TRASPORTI 23/01/2017, N.25)	0,00	3.814.971,20	3.814.971,20	0,00	0,00	0,00
E 101183	ASSEGNAZIONE STATALE PER LA PROGRAMMAZIONE FSC 2014-2020 - PON INFRASTRUTTURE - SICUREZZA FERROVIARIA (ART. 1, C. 703, L. 23/12/2014, N.190 - DEL CIPE 10/08/2016, N.25 - DEL CIPE 01/12/2016, N.54)						
U 103654	PROGRAMMAZIONE FSC 2014-2020 - CONTRIBUTI PER LA REALIZZAZIONE DEL PIANO NAZIONALE PER LA SICUREZZA FERROVIARIA NELL'AMBITO DEL PIANO OPERATIVO INFRASTRUTTURE - CONTRIBUTI AGLI INVESTIMENTI (ART. 1, C. 703, L. 23/12/2014, N.190 - DEL CIPE 10/08/2016, N.25 - DEL CIPE 01/12/2016, N.54)	0,00	305.000,00	305.000,00	0,00	0,00	0,00
E 101184	ASSEGNAZIONE STATALE PER LA PROGRAMMAZIONE FSC 2014-2020 - PON INFRASTRUTTURE - RINNOVO DEL PARCO AUTOBUS REGIONALE (ART. 1, C. 703, L. 23/12/2014, N.190 - DEL CIPE 10/08/2016, N.25 - DEL CIPE 01/12/2016, N.54)						

Elenco analitico delle risorse vincolate rappresentate nel prospetto del risultato di amministrazione presunto

Capitolo	Descrizione	Risorse vincolate all'1/1/2019 (a)	Accertamenti esercizio 2019 (b)	Impegni esercizio 2019 (c)	Fondo pluriennale vincolato dell'esercizio 2019 (d)	Cancellazione dell'accertamento o eliminazione degli impegni (-) e cancellazione degli impegni (-) (e)	Risorse vincolate 31/12/2019 (f)=(a)+(b)-(c)-(d)-(e)
VINCOLI DERIVANTI DAI TRASFERIMENTI							
U 103656	PROGRAMMAZIONE FSC 2014-2020 - CONTRIBUTI PER IL RINNOVO DEL PARCO AUTOBUS REGIONALE NELL'AMBITO DEL PIANO OPERATIVO INFRASTRUTTURE - CONTRIBUTI AGLI INVESTIMENTI (ART. 1, C. 703, L. 23/12/2014, N.190 - DEL. CIPE 10/08/2016, N.25 - DEL. CIPE 01/12/2016, N.54)	0,00	4.416.000,00	4.416.000,00	0,00	0,00	0,00
E 101187	ASSEGNAZIONE STATALE PER L'ACQUISTO DI MATERIALE FERROVIARIO PER IL TRASPORTO REGIONALE (D.M. 10/08/2017, N.408)						
U 103659	ACQUISTO DI MATERIALE ROTABILE FERROVIARIO PER IL TRASPORTO REGIONALE - CONTRIBUTI AGLI INVESTIMENTI (D.M. 10/08/2017, N.408)	0,00	13.989.978,70	13.989.978,70	0,00	0,00	0,00
E 101188	ASSEGNAZIONE COMUNITARIA PER LA COOPERAZIONE TRANSNAZIONALE (2014-2020) - PROGRAMMA INTERREG ADRIATICO - IONIO (ADRION) - PROGETTO "PORTODIMARE" (REG.TO UE 17/12/2013, N.1299)						
U 103660	PROGRAMMA DI COOPERAZIONE TRANSNAZIONALE - PROGRAMMA INTERREG ADRIATICO - IONIO (ADRION) 2014-2020 - PROGETTO "PORTODIMARE" - QUOTA COMUNITARIA - ACQUISTO DI BENI E SERVIZI (REG.TO UE 17/12/2013, N.1299)	0,00	15.028,21	15.028,21	0,00	0,00	0,00
E 101189	ASSEGNAZIONE STATALE PER LA COOPERAZIONE TRANSNAZIONALE (2014-2020) - PROGRAMMA INTERREG ADRIATICO - IONIO (ADRION) - PROGETTO "PORTODIMARE" (REG.TO UE 17/12/2013, N.1299)						
U 103661	PROGRAMMA DI COOPERAZIONE TRANSNAZIONALE - PROGRAMMA INTERREG ADRIATICO - IONIO (ADRION) 2014-2020 - PROGETTO "PORTODIMARE" - QUOTA STATALE - ACQUISTO DI BENI E SERVIZI (REG.TO UE 17/12/2013, N.1299)	0,00	2.652,03	2.652,03	0,00	0,00	0,00
E 101190	ASSEGNAZIONE COMUNITARIA PON INCLUSIONE NELL'AMBITO DELLA PROGRAMMAZIONE 2014-2020 FSE - PROGETTO "DOM. VENETO" (DEC. UE 17/12/2014, N.101300)						
U 103663	REALIZZAZIONE DEL PROGETTO "DOM. VENETO" - MODELLO DI HOUSING FIRST REGIONE VENETO - PON INCLUSIONE - QUOTA COMUNITARIA - TRASFERIMENTI CORRENTI (DEC. UE 17/12/2014, N.101300)	0,00	508.640,05	508.640,05	0,00	0,00	0,00
U 103665	REALIZZAZIONE DEL PROGETTO "DOM. VENETO" - MODELLO DI HOUSING FIRST REGIONE VENETO - PON INCLUSIONE - QUOTA COMUNITARIA - ACQUISTO DI BENI E SERVIZI (DEC. UE 17/12/2014, N.101300)	0,00	19.864,20	19.864,20	0,00	0,00	0,00
E 101191	ASSEGNAZIONE STATALE PON INCLUSIONE NELL'AMBITO DELLA PROGRAMMAZIONE 2014-2020 FSE - PROGETTO "DOM. VENETO" (DEC. UE 17/12/2014, N.101300)						
U 103664	REALIZZAZIONE DEL PROGETTO "DOM. VENETO" - MODELLO DI HOUSING FIRST REGIONE VENETO - PON INCLUSIONE - QUOTA STATALE - TRASFERIMENTI CORRENTI (DEC. UE 17/12/2014, N.101300)	0,00	508.640,05	508.640,05	0,00	0,00	0,00
U 103666	REALIZZAZIONE DEL PROGETTO "DOM. VENETO" - MODELLO DI HOUSING FIRST REGIONE VENETO - PON INCLUSIONE - QUOTA STATALE - ACQUISTO DI BENI E SERVIZI (DEC. UE 17/12/2014, N.101300)	0,00	19.864,20	19.864,20	0,00	0,00	0,00
E 101193	ASSEGNAZIONE COMUNITARIA PO I FEAD PROGRAMMAZIONE 2014-2020 - PROGETTO "DOM. VENETO" (DEC. UE 01/11/2201, N.9676)						
U 103667	REALIZZAZIONE DEL PROGETTO "DOM. VENETO" - MODELLO DI HOUSING FIRST REGIONE VENETO - PO I FEAD - QUOTA COMUNITARIA - TRASFERIMENTI CORRENTI (DEC. UE 01/11/2201, N.9676)	0,00	869.836,02	869.836,02	0,00	0,00	0,00
E 101194	ASSEGNAZIONE STATALE PO I FEAD PROGRAMMAZIONE 2014-2020 - PROGETTO "DOM. VENETO" (DEC. UE 01/11/2201, N.9676)						

Elenco analitico delle risorse vincolate rappresentate nel prospetto del risultato di amministrazione presunto

Capitolo	Descrizione	Risorse vincolate all'1/1/2019 (a)	Accertamenti esercizio 2019 (b)	Impegni esercizio 2019 (c)	Fondo pluriennale vincolato dell'esercizio 2019 (d)	Cancellazione dell'accertamento o eliminazione del vincolo(+) e cancellazione degli impegni (-) (e)	Risorse vincolate 31/12/2019 (f)=(a)+(b)-(c)-(d)-(e)
VINCOLI DERIVANTI DAI TRASFERIMENTI							
U 103668	REALIZZAZIONE DEL PROGETTO "DOM. VENETO" - MODELLO DI HOUSING FIRST REGIONE VENETO - PO I FEAD - QUOTA STATALE - TRASFERIMENTI CORRENTI (DEC. UE 01/11/2001, N.9676)	0,00	153.500,48	153.500,48	0,00	0,00	0,00
E 101196	ASSEGNAZIONE COMUNITARIA PER LA COOPERAZIONE TRANSNAZIONALE (2014-2020)- PROGRAMMA MEDITERRANEA - PROGETTO "ODEON" (REG.TO UE 17/12/2013, N.1299)						
U 103669	PROGRAMMA DI COOPERAZIONE TRANSNAZIONALE MEDITERRANEA 2014-2020 - PROGETTO "ODEON" - QUOTA COMUNITARIA - ACQUISTO DI BENI E SERVIZI (REG.TO UE 17/12/2013, N.1299)	9.350,00	55.695,53	55.695,53	0,00	0,00	9.350,00
E 101197	ASSEGNAZIONE STATALE PER LA COOPERAZIONE TRANSNAZIONALE (2014-2020)- PROGRAMMA MEDITERRANEA - PROGETTO "ODEON" (REG.TO UE 17/12/2013, N.1299)						
U 103670	PROGRAMMA DI COOPERAZIONE TRANSNAZIONALE MEDITERRANEA 2014-2020 - PROGETTO "ODEON" - QUOTA STATALE - ACQUISTO DI BENI E SERVIZI (REG.TO UE 17/12/2013, N.1299)	0,00	9.828,63	9.828,63	0,00	0,00	0,00
E 101198	ASSEGNAZIONE STATALE PER LA COOPERAZIONE INTERREGIONALE - PROGRAMMA INTERREG MED 2014-2020 PROGETTO SWATH (REG.TO UE 17/12/2013, N.1301 - DEL. CIPE 28/01/2015, N.10)						
U 103671	PROGRAMMA PER LA COOPERAZIONE INTERREGIONALE INTERREG MED 2014-2020 - PROGETTO SWATH - QUOTA STATALE - ACQUISTO DI BENI E SERVIZI (REG.TO UE 17/12/2013, N.1301 - DEL. CIPE 28/01/2015, N.10)	0,00	8.430,10	8.430,10	0,00	0,00	0,00
E 101200	ASSEGNAZIONE STATALE PER LA REALIZZAZIONE DEL PROGETTO "BIODI.VE" (DECRETO 14/02/2017, N.4555 - NOTA 28/11/2017, N.30760)						
U 103675	REALIZZAZIONE DEL PROGETTO STATALE "BIODI.VE" - TRASFERIMENTI CORRENTI (DECRETO 14/02/2017, N.4555 - NOTA 28/11/2017, N.30760)	0,00	14.400,00	14.400,00	0,00	0,00	0,00
E 101201	ASSEGNAZIONE COMUNITARIA PER LA REALIZZAZIONE DEL PROGRAMMA DI COOPERAZIONE TRANSFRONTALIERA INTERREG V A - ITALIA CROAZIA (2014-2020) - PROGETTO "INNOCULTOUR" - PARTE CORRENTE (REG.TO UE 17/12/2013, N.1301 - DEL. CIPE 28/01/2015, N.10)						
U 103676	PROGRAMMA DI COOPERAZIONE TRANSFRONTALIERA INTERREG V A ITALIA-CROAZIA (2014-2020) PROGETTO "INNOCULTOUR" - ACQUISTO DI BENI E SERVIZI- QUOTA COMUNITARIA (REG.TO UE 17/12/2013, N.1301 - DEL. CIPE 28/01/2015, N.10)	0,00	74.618,98	74.618,98	0,00	0,00	0,00
E 101203	ASSEGNAZIONE COMUNITARIA PER LA REALIZZAZIONE DEL PROGRAMMA DI COOPERAZIONE TRANSFRONTALIERA INTERREG V A - ITALIA CROAZIA (2014-2020) - PROGETTO "INNOCULTOUR" - PARTE IN CONTO CAPITALE (REG.TO UE 17/12/2013, N.1301 - DEL. CIPE 28/01/2015, N.10)						
U 103678	PROGRAMMA DI COOPERAZIONE TRANSFRONTALIERA INTERREG V A ITALIA-CROAZIA (2014-2020) PROGETTO "INNOCULTOUR" - INVESTIMENTI FISSI LORDI E ACQUISTO DI TERRENI - QUOTA COMUNITARIA (REG.TO UE 17/12/2013, N.1301 - DEL. CIPE 28/01/2015, N.10)	0,00	13.169,90	13.169,90	0,00	0,00	0,00
E 101205	ASSEGNAZIONE COMUNITARIA PER LA REALIZZAZIONE DEL PROGRAMMA LIFE 2014 - 2020 PROGETTO "LIFE LAGOON REFRESH" - PARTE CORRENTE (REG.TO UE 11/12/2013, N.1293)						
U 103680	REALIZZAZIONE DEL PROGETTO COMUNITARIO "LIFE LAGOON REFRESH" LIFE 2014-2020 - ACQUISTO DI BENI E SERVIZI (REG.TO UE 11/12/2013, N.1293)	4.797,74	0,00	0,00	0,00	0,00	4.797,74

Elenco analitico delle risorse vincolate rappresentate nel prospetto del risultato di amministrazione presunto

Capitolo	Descrizione	Risorse vincolate all'1/1/2019 (a)	Accertamenti esercizio 2019 (b)	Impegni esercizio 2019 (c)	Fondo pluriennale vincolato dell'esercizio 2019 (d)	Cancellazione dell'accertamento o eliminazione del vincolo(+) e cancellazione degli impegni (-) (e)	Risorse vincolate 31/12/2019 (f)=(a)+(b)-(c)-(d)-(e)
VINCOLI DERIVANTI DAI TRASFERIMENTI							
E 101206	ASSEGNAZIONE COMUNITARIA PER LA REALIZZAZIONE DEL PROGRAMMA LIFE 2014 - 2020 PROGETTO "LIFE LAGOON REFRESH" - PARTE IN CONTO CAPITALE (REG.TO UE 11/12/2013, N.1293)						
U 103681	REALIZZAZIONE DEL PROGETTO COMUNITARIO "LIFE LAGOON REFRESH" LIFE 2014-2020 - INVESTIMENTI FISSI LORDI E ACQUISTO DI TERRENI (REG.TO UE 11/12/2013, N.1293)	109.343,72	0,00	109.343,72	0,00	0,00	0,00
E 101207	ASSEGNAZIONE COMUNITARIA PER LA COOPERAZIONE TRANSNAZIONALE (2014-2020)- PROGRAMMA INTERREG ADRIATICO - IONIO (ADRION) - PROGETTO "FUTURE 4.0" (REG.TO UE 17/12/2013, N.1299)						
U 103686	PROGRAMMA DI COOPERAZIONE TRANSNAZIONALE - PROGRAMMA INTERREG ADRIATICO - IONIO (ADRION) 2014-2020 - PROGETTO "FUTURE 4.0" - QUOTA COMUNITARIA - ACQUISTO DI BENI E SERVIZI (REG.TO UE 17/12/2013, N.1299)	0,00	13.287,58	13.287,58	0,00	0,00	0,00
U 103687	PROGRAMMA DI COOPERAZIONE TRANSNAZIONALE - PROGRAMMA INTERREG ADRIATICO - IONIO (ADRION) 2014-2020 - PROGETTO "FUTURE 4.0" - QUOTA COMUNITARIA - TRASFERIMENTI CORRENTI (REG.TO UE 17/12/2013, N.1299)	0,00	12.194,78	12.194,78	0,00	0,00	0,00
E 101208	ASSEGNAZIONE STATALE PER LA COOPERAZIONE TRANSNAZIONALE (2014-2020)- PROGRAMMA INTERREG ADRIATICO - IONIO (ADRION) - PROGETTO "FUTURE 4.0" (REG.TO UE 17/12/2013, N.1299)						
U 103688	PROGRAMMA DI COOPERAZIONE TRANSNAZIONALE - PROGRAMMA INTERREG ADRIATICO - IONIO (ADRION) 2014-2020 - PROGETTO "FUTURE 4.0" - QUOTA STATALE - ACQUISTO DI BENI E SERVIZI (REG.TO UE 17/12/2013, N.1299)	0,00	2.344,87	2.344,87	0,00	0,00	0,00
E 101210	ASSEGNAZIONE STATALE PER LA REALIZZAZIONE DEL PROGRAMMA DI COOPERAZIONE TRANSFRONTALIERA INTERREG V A - ITALIA CROAZIA (2014-2020) - PROGETTO "DORY" (REG.TO UE 17/12/2013, N.1299)						
U 103590	PROGRAMMA DI COOPERAZIONE TRANSFRONTALIERA INTERREG V A ITALIA-CROAZIA (2014-2020) PROGETTO "DORY" - ACQUISTO DI BENI E SERVIZI- QUOTA STATALE (REG.TO UE 17/12/2013, N.1299)	0,00	9.666,59	9.666,59	0,00	0,00	0,00
E 101211	ASSEGNAZIONE COMUNITARIA PER LA REALIZZAZIONE DEL PROGRAMMA DI COOPERAZIONE TRANSFRONTALIERA INTERREG V A - ITALIA CROAZIA (2014-2020) - PROGETTO "ECOMOBILITY" (REG.TO UE 17/12/2013, N.1299)						
U 103690	PROGRAMMA DI COOPERAZIONE TRANSFRONTALIERA INTERREG V A ITALIA-CROAZIA (2014-2020) PROGETTO "ECOMOBILITY" - TRASFERIMENTI CORRENTI - QUOTA COMUNITARIA (REG.TO UE 17/12/2013, N.1299)	13.002,00	0,00	0,00	0,00	0,00	13.002,00
U 103897	PROGRAMMA DI COOPERAZIONE TRANSFRONTALIERA INTERREG V A ITALIA-CROAZIA (2014-2020) PROGETTO "ECOMOBILITY" - ACQUISTO DI BENI E SERVIZI - QUOTA COMUNITARIA (REG.TO UE 17/12/2013, N.1299)	0,00	4.171,23	4.171,23	0,00	0,00	0,00
E 101213	ASSEGNAZIONE COMUNITARIA PER LA REALIZZAZIONE DEL PROGRAMMA DI COOPERAZIONE TRANSFRONTALIERA INTERREG V A - ITALIA CROAZIA (2014-2020) - PROGETTO "ZERO WASTE BLUE" (REG.TO UE 17/12/2013, N.1299)						
U 103692	PROGRAMMA DI COOPERAZIONE TRANSFRONTALIERA INTERREG V A ITALIA-CROAZIA (2014-2020) PROGETTO "ZERO WASTE BLUE" - ACQUISTO DI BENI E SERVIZI- QUOTA COMUNITARIA (REG.TO UE 17/12/2013, N.1299)	0,00	33.078,95	33.078,95	0,00	0,00	0,00
E 101215	ASSEGNAZIONE STATALE PER IL SOSTEGNO ALLE ATTIVITA' DI INTERESSE GENERALE DA PARTE DELLE ORGANIZZAZIONI DI VOLONTARIATO E ASSOCIAZIONI DI PROMOZIONE SOCIALE (ACCORDO TRA REGIONE DEL VENETO E MINISTERO DEL LAVORO 27/12/2017)						
U 103695	SOSTEGNO ALLE ATTIVITA' DI INTERESSE GENERALE DA PARTE DELLE ORGANIZZAZIONI DI VOLONTARIATO E ASSOCIAZIONI DI PROMOZIONE SOCIALE - TRASFERIMENTI CORRENTI (ACCORDO TRA REGIONE DEL VENETO E MINISTERO DEL LAVORO 27/12/2017)	0,00	2.084.713,71	2.084.713,71	0,00	0,00	0,00

Elenco analitico delle risorse vincolate rappresentate nel prospetto del risultato di amministrazione presunto

Capitolo	Descrizione	Risorse vincolate all'1/1/2019 (a)	Accertamenti esercizio 2019 (b)	Impegni esercizio 2019 (c)	Fondo pluriennale vincolato dell'esercizio 2019 (d)	Cancellazione dell'accertamento o eliminazione del vincolo(+) e cancellazione degli impegni (-) (e)	Risorse vincolate 31/12/2019 (f)=(a)+(b)-(c)-(d)-(e)
VINCOLI DERIVANTI DAI TRASFERIMENTI							
E 101216	ASSEGNAZIONE DA PARTE DELLA PROVINCIA DI ROVIGO PER INTERVENTI DI SISTEMAZIONE DELL'INCROCIO TRA LA S.S. 16 VIALE TRE MARTIRI E LA S.S. 443 PRESSO L'OSPEDALE DI ROVIGO (ACCORDO 14/03/2005)						
U 103696	INTERVENTI DI SISTEMAZIONE DELL'INCROCIO TRA LA S.S. 16 VIALE TRE MARTIRI E LA S.S. 443 PRESSO L'OSPEDALE DI ROVIGO - CONTRIBUTI AGLI INVESTIMENTI (ACCORDO 14/03/2005)	516.456,90	0,00	516.456,90	0,00	0,00	0,00
E 101217	ASSEGNAZIONE COMUNITARIA PER LA REALIZZAZIONE DEL PROGRAMMA DI COOPERAZIONE TRANSFRONTALIERA INTERREG V A - ITALIA CROAZIA (2014-2020) - PROGETTO "BLUTOURSYSTEM" (REG.TO UE 17/12/2013, N.1299)						
U 103697	PROGRAMMA DI COOPERAZIONE TRANSFRONTALIERA INTERREG V A ITALIA-CROAZIA (2014-2020) PROGETTO "BLUTOURSYSTEM" - ACQUISTO DI BENI E SERVIZI- QUOTA COMUNITARIA (REG.TO UE 17/12/2013, N.1299)	0,00	102.649,53	102.649,53	0,00	0,00	0,00
E 101218	ASSEGNAZIONE STATALE PER LA REALIZZAZIONE DEL PROGRAMMA DI COOPERAZIONE TRANSFRONTALIERA INTERREG V A - ITALIA CROAZIA (2014-2020) - PROGETTO "BLUTOURSYSTEM" (REG.TO UE 17/12/2013, N.1299)						
U 103699	PROGRAMMA DI COOPERAZIONE TRANSFRONTALIERA INTERREG V A ITALIA-CROAZIA (2014-2020) PROGETTO "BLUTOURSYSTEM" - ACQUISTO DI BENI E SERVIZI- QUOTA STATALE (REG.TO UE 17/12/2013, N.1299)	0,00	18.114,63	18.114,63	0,00	0,00	0,00
E 101220	ASSEGNAZIONE COMUNITARIA PER LA COOPERAZIONE TERRITORIALE (2014-2020) - PROGRAMMA INTERREG V A ITALIA-AUSTRIA - PROGETTO "ARMONIA" - PARTE CORRENTE (REG.TO UE 17/12/2013, N.1299)						
U 103705	PROGRAMMA DI COOPERAZIONE TERRITORIALE (2014 - 2020) INTERREG V A ITALIA-AUSTRIA - PROGETTO "ARMONIA" - QUOTA COMUNITARIA -ACQUISTO DI BENI E SERVIZI (REG.TO UE 17/12/2013, N.1299)	0,00	6.163,70	6.163,70	0,00	0,00	0,00
E 101221	ASSEGNAZIONE STATALE PER LA COOPERAZIONE TERRITORIALE (2014-2020) - PROGRAMMA INTERREG V A ITALIA-AUSTRIA - PROGETTO "ARMONIA" - PARTE CORRENTE (REG.TO UE 17/12/2013, N.1299)						
U 103707	PROGRAMMA DI COOPERAZIONE TERRITORIALE (2014 - 2020) INTERREG V A ITALIA-AUSTRIA - PROGETTO "ARMONIA" - QUOTA STATALE -ACQUISTO DI BENI E SERVIZI (REG.TO UE 17/12/2013, N.1299)	0,00	1.087,71	1.087,71	0,00	0,00	0,00
E 101224	ASSEGNAZIONE COMUNITARIA PER LA REALIZZAZIONE DEL PROGETTO "RD - ACTION" (AGREEMENT 06/08/2015, N.677024)						
U 103712	REALIZZAZIONE DEL PROGETTO EUROPEO " RD - ACTION" - ACQUISTO DI BENI E SERVIZI (AGREEMENT 06/08/2015, N.677024)	41.328,60	12.343,50	53.672,10	0,00	0,00	0,00
E 101227	ASSEGNAZIONE COMUNITARIA PER LA REALIZZAZIONE DEL PROGRAMMA DI COOPERAZIONE TRANSFRONTALIERA INTERREG V A - ITALIA CROAZIA (2014-2020) - PROGETTO "ARTVISION+" (REG.TO UE 17/12/2013, N.1301)						
U 103715	PROGRAMMA DI COOPERAZIONE TRANSFRONTALIERA INTERREG V A ITALIA-CROAZIA (2014-2020) PROGETTO "ARTVISION+" - ACQUISTO DI BENI E SERVIZI- QUOTA COMUNITARIA (REG.TO UE 17/12/2013, N.1301)	0,00	74.230,66	74.230,66	0,00	0,00	0,00
E 101228	ASSEGNAZIONE STATALE PER LA REALIZZAZIONE DEL PROGRAMMA DI COOPERAZIONE TRANSFRONTALIERA INTERREG V A - ITALIA CROAZIA (2014-2020) - PROGETTO "ARTVISION+" (REG.TO UE 17/12/2013, N.1301 - DEL CIPE 28/01/2015, N.10)						
U 103714	PROGRAMMA DI COOPERAZIONE TRANSFRONTALIERA INTERREG V A ITALIA-CROAZIA (2014-2020) PROGETTO "ARTVISION+" - ACQUISTO DI BENI E SERVIZI- QUOTA STATALE (REG.TO UE 17/12/2013, N.1301 - DEL CIPE 28/01/2015, N.10)	0,00	13.099,52	13.099,52	0,00	0,00	0,00

Elenco analitico delle risorse vincolate rappresentate nel prospetto del risultato di amministrazione presunto

Capitolo	Descrizione	Risorse vincolate all'1/1/2019 (a)	Accertamenti esercizio 2019 (b)	Impegni esercizio 2019 (c)	Fondo pluriennale vincolato dell'esercizio 2019 (d)	Cancellazione dell'accertamento o eliminazione del vincolo(+) e cancellazione degli impegni (-) (e)	Risorse vincolate 31/12/2019 (f)=(a)+(b)-(c)-(d)-(e)
VINCOLI DERIVANTI DAI TRASFERIMENTI							
E 101229	ASSEGNAZIONE COMUNITARIA PER LA COOPERAZIONE TERRITORIALE (2014-2020) - PROGRAMMA INTERREG V A ITALIA-AUSTRIA - PROGETTO "SMARTLOGI" (REG.TO UE 17/12/2013, N.1299)						
U 103717	PROGRAMMA DI COOPERAZIONE TERRITORIALE (2014 - 2020) INTERREG V A ITALIA-AUSTRIA - PROGETTO "SMARTLOGI" - QUOTA COMUNITARIA - ACQUISTO DI BENI E SERVIZI (REG.TO UE 17/12/2013, N.1299)	0,00	6.399,11	6.399,11	0,00	0,00	0,00
E 101230	ASSEGNAZIONE STATALE PER LA COOPERAZIONE TERRITORIALE (2014-2020) - PROGRAMMA INTERREG V A ITALIA-AUSTRIA - PROGETTO "SMARTLOGI" (REG.TO UE 17/12/2013, N.1299)						
U 103718	PROGRAMMA DI COOPERAZIONE TERRITORIALE (2014 - 2020) INTERREG V A ITALIA-AUSTRIA - PROGETTO "SMARTLOGI" - QUOTA STATALE - ACQUISTO DI BENI E SERVIZI (REG.TO UE 17/12/2013, N.1299)	0,00	1.129,26	1.129,26	0,00	0,00	0,00
E 101231	ASSEGNAZIONE COMUNITARIA PER LA COOPERAZIONE TRANSNAZIONALE (2014-2020)- PROGRAMMA MEDITERRANEO - PROGETTO "+RESILIENTI" (REG.TO UE 17/12/2013, N.1299)						
U 103719	PROGRAMMA DI COOPERAZIONE TRANSNAZIONALE MEDITERRANEO 2014-2020 - PROGETTO "+RESILIENTI" - QUOTA COMUNITARIA - ACQUISTO DI BENI E SERVIZI (REG.TO UE 17/12/2013, N.1299)	25.500,00	89.703,84	115.203,84	0,00	0,00	0,00
E 101232	ASSEGNAZIONE STATALE PER LA COOPERAZIONE TRANSNAZIONALE (2014-2020)- PROGRAMMA MEDITERRANEO - PROGETTO "+RESILIENTI" (REG.TO UE 17/12/2013, N.1299)						
U 103720	PROGRAMMA DI COOPERAZIONE TRANSNAZIONALE MEDITERRANEO 2014-2020 - PROGETTO "+RESILIENTI" - QUOTA STATALE - ACQUISTO DI BENI E SERVIZI (REG.TO UE 17/12/2013, N.1299)	0,00	11.849,25	11.849,25	0,00	0,00	0,00
E 101233	INTROITI DERIVANTI DA RESTITUZIONI DI CONTRIBUTI STATALI RELATIVI AL PROGRAMMA DI RIQUALIFICAZIONE URBANA PER ALLOGGI A CANONE SOSTENIBILE (D.M. 26/03/2008, N.2295 - ACCORDO DI PROGRAMMA 23/03/2011)						
U 101726	PROGRAMMA DI RIQUALIFICAZIONE URBANA PER ALLOGGI A CANONE SOSTENIBILE (D.M. 26/03/2008, N.2295 - ACCORDO DI PROGRAMMA 23/03/2011)	45.495,71	0,00	0,00	0,00	0,00	45.495,71
E 101235	ASSEGNAZIONE STATALE PER L'ELIMINAZIONE DELLE BARRIERE ARCHITETTONICHE (D.M. 27/02/2018, N.67)						
U 103721	INTERVENTI PER L'ELIMINAZIONE DELLE BARRIERE ARCHITETTONICHE - CONTRIBUTI AGLI INVESTIMENTI (D.M. 27/02/2018, N.67)	0,00	1.886.127,13	1.886.127,13	0,00	0,00	0,00
E 101237	ENTRATE DERIVANTI DA AVEPA PER IL PAGAMENTO DEL PERSONALE IMPEGNATO NELLA GESTIONE DI PROGRAMMI COMUNITARI (REG.TO UE 17/12/2013, N.1303)						
U 103722	SPESE DEL PERSONALE IMPEGNATO NELLA GESTIONE DI PROGRAMMI COMUNITARI - TRASFERIMENTI CORRENTI (REG.TO UE 17/12/2013, N.1303)	0,00	300.939,65	300.939,65	0,00	0,00	0,00
E 101238	ASSEGNAZIONE DA IMPRESE PER IL TRASFERIMENTO DEL CONTRIBUTO COMPENSATIVO A CARICO DEI CONCESSIONARI ALL' ATTIVITÀ DI STOCCAGGIO DEL GAS NATURALE (ART. 2, C. 558, 559, L. 24/12/2007, N.244)						
U 101349	TRASFERIMENTO AI COMUNI DEI CONTRIBUTI COMPENSATIVI A CARICO DEI CONCESSIONARI ALL' ATTIVITÀ DI STOCCAGGIO DEL GAS NATURALE (ART. 2, C. 558, 559, L. 24/12/2007, N.244)	0,00	59.278,70	59.278,70	0,00	0,00	0,00

Elenco analitico delle risorse vincolate rappresentate nel prospetto del risultato di amministrazione presunto

Capitolo	Descrizione	Risorse vincolate all'1/1/2019 (a)	Accertamenti esercizio 2019 (b)	Impegni esercizio 2019 (c)	Fondo pluriennale vincolato dell'esercizio 2019 (d)	Cancellazione dell'accertamento o eliminazione del vincolo(+) e cancellazione degli impegni (-) (e)	Risorse vincolate 31/12/2019 (f)=(a)+(b)-(c)-(d)-(e)
VINCOLI DERIVANTI DAI TRASFERIMENTI							
E 101239	ASSEGNAZIONE COMUNITARIA DAL PARTNER PROGETTO PER LA COOPERAZIONE INTERREGIONALE - PROGRAMMA INTERREG MED 2014-2020 PROGETTO SMATH (REG.TO UE 17/12/2013, N.1301 - DEL. CIPE 28/01/2015, N.10)						
U 103672	PROGRAMMA PER LA COOPERAZIONE INTERREGIONALE INTERREG MED 2014-2020 - PROGETTO SMATH - QUOTA COMUNITARIA - ACQUISTO DI BENI E SERVIZI (REG.TO UE 17/12/2013, N.1301 - DEL. CIPE 28/01/2015, N.10)	0,00	31.290,05	31.290,05	0,00	0,00	0,00
E 101254	ASSEGNAZIONE COMUNITARIA PER LA REALIZZAZIONE DEL PROGRAMMA DI COOPERAZIONE TRANSFRONTALIERA INTERREG V A - ITALIA CROAZIA (2014-2020) - PROGETTO "TOURISM4ALL" - PARTE CORRENTE (REG.TO UE 17/12/2013, N.1299)						
U 103739	PROGRAMMA DI COOPERAZIONE TRANSFRONTALIERA INTERREG V A ITALIA-CROAZIA (2014-2020) PROGETTO "TOURISM4ALL" - ACQUISTO DI BENI E SERVIZI - QUOTA COMUNITARIA (REG.TO UE 17/12/2013, N.1299)	0,00	26.271,19	26.271,19	0,00	0,00	0,00
E 101255	ASSEGNAZIONE STATALE PER LA REALIZZAZIONE DEL PROGRAMMA DI COOPERAZIONE TRANSFRONTALIERA INTERREG V A - ITALIA CROAZIA (2014-2020) - PROGETTO "TOURISM4ALL" - PARTE CORRENTE (REG.TO UE 17/12/2013, N.1299)						
U 103740	PROGRAMMA DI COOPERAZIONE TRANSFRONTALIERA INTERREG V A ITALIA-CROAZIA (2014-2020) PROGETTO "TOURISM4ALL" - ACQUISTO DI BENI E SERVIZI - QUOTA STATALE (REG.TO UE 17/12/2013, N.1299)	0,00	4.636,10	4.636,10	0,00	0,00	0,00
E 101256	ASSEGNAZIONE COMUNITARIA PER LA REALIZZAZIONE DEL PROGETTO "IMPACT VENETO - INTEGRAZIONE DEI MIGRANTI CON POLITICHE E AZIONI COPROGETTATE SUL TERRITORIO" FAMI 2014-2020 (DEC. UE 03/08/2015, N.5343)						
U 103741	REALIZZAZIONE DEL PROGETTO "IMPACT VENETO - INTEGRAZIONE DEI MIGRANTI CON POLITICHE E AZIONI COPROGETTATE SUL TERRITORIO" FAMI 2014-2020 - QUOTA COMUNITARIA - ACQUISTO DI BENI E SERVIZI (DEC. UE 03/08/2015, N.5343)	60.425,93	0,00	49.457,80	0,00	0,00	10.968,13
U 103742	REALIZZAZIONE DEL PROGETTO "IMPACT VENETO - INTEGRAZIONE DEI MIGRANTI CON POLITICHE E AZIONI COPROGETTATE SUL TERRITORIO" FAMI 2014-2020 - QUOTA COMUNITARIA - TRASFERIMENTI CORRENTI (DEC. UE 03/08/2015, N.5343)	35.000,00	0,00	0,00	0,00	35.000,00	0,00
U 103923	REALIZZAZIONE DEL PROGETTO "IMPACT VENETO - INTEGRAZIONE DEI MIGRANTI CON POLITICHE E AZIONI COPROGETTATE SUL TERRITORIO" FAMI 2014-2020 - QUOTA COMUNITARIA - TRASFERIMENTI CORRENTI (DEC. UE 03/08/2015, N.5343)	0,00	215.335,45	250.335,45	0,00	-35.000,00	0,00
E 101257	ASSEGNAZIONE STATALE PER LA REALIZZAZIONE DEL PROGETTO "IMPACT VENETO - INTEGRAZIONE DEI MIGRANTI CON POLITICHE E AZIONI COPROGETTATE SUL TERRITORIO" FAMI 2014-2020 (DEC. UE 03/08/2015, N.5343)						
U 103743	REALIZZAZIONE DEL PROGETTO "IMPACT VENETO - INTEGRAZIONE DEI MIGRANTI CON POLITICHE E AZIONI COPROGETTATE SUL TERRITORIO" FAMI 2014-2020 - QUOTA STATALE - ACQUISTO DI BENI E SERVIZI (DEC. UE 03/08/2015, N.5343)	60.425,92	0,00	49.457,80	0,00	0,00	10.968,12
U 103744	REALIZZAZIONE DEL PROGETTO "IMPACT VENETO - INTEGRAZIONE DEI MIGRANTI CON POLITICHE E AZIONI COPROGETTATE SUL TERRITORIO" FAMI 2014-2020 - QUOTA STATALE - TRASFERIMENTI CORRENTI (DEC. UE 03/08/2015, N.5343)	35.000,00	215.335,45	250.335,45	0,00	0,00	0,00
E 101260	ASSEGNAZIONE COMUNITARIA PER LA COOPERAZIONE TERRITORIALE (2014-2020) - PROGRAMMA INTERREG EUROPE - PROGETTO "CULT-CREATE" (REG.TO UE 17/12/2013, N.1299)						
U 103752	PROGRAMMA DI COOPERAZIONE TERRITORIALE (2014 - 2020) INTERREG EUROPE - PROGETTO "CULT-CREATE" - QUOTA COMUNITARIA - ACQUISTO DI BENI E SERVIZI (REG.TO UE 17/12/2013, N.1299)	0,00	38.415,35	38.415,35	0,00	0,00	0,00
E 101261	ASSEGNAZIONE STATALE PER LA COOPERAZIONE TERRITORIALE (2014-2020) - PROGRAMMA INTERREG EUROPE - PROGETTO "CULT-CREATE" (REG.TO UE 17/12/2013, N.1299)						

Elenco analitico delle risorse vincolate rappresentate nel prospetto del risultato di amministrazione presunto

Capitolo	Descrizione	Risorse vincolate all'1/1/2019 (a)	Accertamenti esercizio 2019 (b)	Impegni esercizio 2019 (c)	Fondo pluriennale vincolato dell'esercizio 2019 (d)	Cancellazione dell'accertamento o eliminazione del vincolo(+) e cancellazione degli impegni (-) (e)	Risorse vincolate 31/12/2019 (f)=(a)+(b)-(c)-(d)-(e)
VINCOLI DERIVANTI DAI TRASFERIMENTI							
U 103753	PROGRAMMA DI COOPERAZIONE TERRITORIALE (2014 - 2020) INTERREG EUROPE - PROGETTO "CULT-CREATE" - QUOTA STATALE - ACQUISTO DI BENI E SERVIZI (REG.TO UE 17/12/2013, N.1299)	0,00	6.779,18	6.779,18	0,00	0,00	0,00
E 101266	ASSEGNAZIONE COMUNITARIA PER LA REALIZZAZIONE DEL PON GOVERNANCE E CAPACITA' ISTITUZIONALE 2014 - 2020 - PROGETTO "VELA (VELOCE, LEGGERO, AGILE: SMART WORKING PER LA PA)" (DEC. UE 23/02/2015, N.1343)	0,00	2.500,00	2.500,00	0,00	0,00	0,00
U 103767	REALIZZAZIONE DEL PROGETTO EUROPEO "VELA (VELOCE, LEGGERO, AGILE: SMART WORKING PER LA PA)" - PON GOVERNANCE E CAPACITA' ISTITUZIONALE 2014 - 2020 - ACQUISTO DI BENI E SERVIZI (DEC. UE 23/02/2015, N.1343)	0,00	2.500,00	2.500,00	0,00	0,00	0,00
E 101267	ASSEGNAZIONE COMUNITARIA PER LA REALIZZAZIONE DEL PROGETTO "ERASMUS+ CSR SPREAD IN SECONDARY SCHOOL CLASS" (AGREEMENT 01/01/2017, N.1-IT02-KA201-036535)	6.618,00	0,00	0,00	0,00	0,00	6.618,00
U 103771	REALIZZAZIONE DEL PROGETTO EUROPEO "ERASMUS+ CSR SPREAD IN SECONDARY SCHOOL CLASS" - TRASFERIMENTI CORRENTI (AGREEMENT 01/01/2017, N.1-IT02-KA201-036535)	6.618,00	0,00	0,00	0,00	0,00	6.618,00
E 101269	ASSEGNAZIONE STATALE RELATIVA AL NUOVO ACCORDO PROPEDEUTICO ALL'ADOZIONE COORDINATA E CONGIUNTA DI MISURE PER IL MIGLIORAMENTO DELLA QUALITA' DELL'ARIA DEL BACINO PADANO PER INTERVENTI ECOCOMPATIBILI VOLTI ALLA RIDUZIONE DELLE EMISSIONI PRODOTTE DALLE ATTIVITA' AGRICOLE (D.M. AMBIENTE, TUTELA DEL TERRITORIO E DEL MARE 15/12/2017, N.366)	0,00	2.000.000,00	2.000.000,00	0,00	0,00	0,00
U 103769	INTERVENTI STATALI ECOCOMPATIBILI VOLTI ALLA RIDUZIONE DELLE EMISSIONI PRODOTTE DALLE ATTIVITA' AGRICOLE RELATIVI AL NUOVO ACCORDO PROPEDEUTICO ALL'ADOZIONE COORDINATA E CONGIUNTA DI MISURE PER IL MIGLIORAMENTO DELLA QUALITA' DELL'ARIA DEL BACINO PADANO - CONTRIBUTI AGLI INVESTIMENTI (D.M. AMBIENTE, TUTELA DEL TERRITORIO E DEL MARE 15/12/2017, N.366)	0,00	2.000.000,00	2.000.000,00	0,00	0,00	0,00
E 101270	ENTRATE PROVENIENTI DA IMPRESE PER LA RESTITUZIONE DI CONTRIBUTI ASSEGNATI NELL'AMBITO DEGLI INTERVENTI PER LA SALVAGUARDIA DI VENEZIA E DELLA SUA LAGUNA (L. 29/11/1984, N.798)	34.961,31	0,00	0,00	0,00	0,00	34.961,31
U 101204	INTERVENTI PER LA SALVAGUARDIA DI VENEZIA E DELLA SUA LAGUNA - NONA FASE - CONTRIBUTI AGLI INVESTIMENTI (L. 29/11/1984, N.798 - L. 05/02/1992, N.139 - ART. 1, C. 944, L. 27/12/2006, N.296)	34.961,31	0,00	0,00	0,00	0,00	34.961,31
E 101271	ASSEGNAZIONE COMUNITARIA PER LA REALIZZAZIONE DEL PROGETTO "A.S.A.P. - A SYSTEMIC APPROACH FOR PERPETRATORS" (AGREEMENT 01/01/2017, N.810118)	18.830,03	0,00	5.000,00	0,00	0,00	13.830,03
U 103773	REALIZZAZIONE DEL PROGETTO EUROPEO "A.S.A.P. - A SYSTEMIC APPROACH FOR PERPETRATORS" - ACQUISTO DI BENI E SERVIZI (AGREEMENT 01/01/2017, N.810118)	18.830,03	0,00	5.000,00	0,00	0,00	13.830,03
E 101278	ASSEGNAZIONE COMUNITARIA PER LA REALIZZAZIONE DEL PROGRAMMA DI COOPERAZIONE TRANSFRONTALIERA INTERREG V ITALIA-SLOVENIA (2014-2020) - BANDO N.5/2018 PROGETTI STARTEGICI - PROGETTO - WALK OF PEACE - (WOP) (REG.TO UE 17/12/2013, N.1 DEL. CIPE 28/01/2015, N.10)	0,00	12.306,73	12.306,73	0,00	0,00	0,00
U 103786	PROGRAMMA DI COOPERAZIONE TRANSFRONTALIERA INTERREG V ITALIA-SLOVENIA (2014-2020) - BANDO N.5/2018 PROGETTI STARTEGICI - PROGETTO - WALK OF PEACE - (WOP) - ACQUISTO DI BENI E SERVIZI - QUOTA COMUNITARIA (REG.TO UE 17/12/2013, N.1299 - DEL. CIPE 28/01/2015, N.10)	0,00	12.306,73	12.306,73	0,00	0,00	0,00
E 101279	ASSEGNAZIONE STATALE PER LA REALIZZAZIONE DEL PROGRAMMA DI COOPERAZIONE TRANSFRONTALIERA INTERREG V ITALIA-SLOVENIA (2014-2020) - BANDO N.5/2018 PROGETTI STARTEGICI - PROGETTO - WALK OF PEACE - (WOP) (REG.TO UE 17/12/2013, N.1299 - DEL. CIPE 28/01/2015, N.10)	0,00	12.306,73	12.306,73	0,00	0,00	0,00

Elenco analitico delle risorse vincolate rappresentate nel prospetto del risultato di amministrazione presunto

Capitolo	Descrizione	Risorse vincolate all'1/1/2019 (a)	Accertamenti esercizio 2019 (b)	Impegni esercizio 2019 (c)	Fondo pluriennale vincolato dell'esercizio 2019 (d)	Cancellazione dell'accertamento o eliminazione del vincolo(+) e cancellazione degli impegni (-) (e)	Risorse vincolate 31/12/2019 (f)=(a)+(b)-(c)-(d)-(e)
VINCOLI DERIVANTI DAI TRASFERIMENTI							
U 103787	PROGRAMMA DI COOPERAZIONE TRANSFRONTALIERA INTERREG V ITALIA-SLOVENIA (2014-2020) - BANDO N.5/2018 PROGETTI STARTEGICI - PROGETTO - WALK OF PEACE - (WOP) - ACQUISTO DI BENI E SERVIZI - QUOTA STATALE (REG.TO UE 17/12/2013, N.1299 - DEL. CIPE 28/01/2015, N.10)	0,00	2.171,77	2.171,77	0,00	0,00	0,00
E 101283	ASSEGNAZIONE COMUNITARIA PER LA REALIZZAZIONE DEL PROGRAMMA DI COOPERAZIONE TRANSFRONTALIERA INTERREG V ITALIA-SLOVENIA (2014-2020) - BANDO N.5/2018 PROGETTI STARTEGICI - PROGETTO PRIMIS (REG.TO UE 17/12/2013, N.1299)						
U 103789	PROGRAMMA DI COOPERAZIONE TRANSFRONTALIERA INTERREG V ITALIA-SLOVENIA (2014-2020) - BANDO N.5/2018 PROGETTI STARTEGICI - PROGETTO PRIMIS - ACQUISTO DI BENI E SERVIZI - QUOTA COMUNITARIA (REG.TO UE 17/12/2013, N.1299)	0,00	4.074,82	4.074,82	0,00	0,00	0,00
E 101284	ASSEGNAZIONE STATALE PER LA REALIZZAZIONE DEL PROGRAMMA DI COOPERAZIONE TRANSFRONTALIERA INTERREG V A - ITALIA-CROAZIA (2014-2020) - BANDO N.5/2018 PROGETTI STARTEGICI - PROGETTO PRIMIS (REG.TO UE 17/12/2013, N.1299)						
U 103790	PROGRAMMA DI COOPERAZIONE TRANSFRONTALIERA INTERREG V ITALIA-SLOVENIA (2014-2020) - BANDO N.5/2018 PROGETTI STARTEGICI - PROGETTO PRIMIS - ACQUISTO DI BENI E SERVIZI - QUOTA STATALE (REG.TO UE 17/12/2013, N.1299)	0,00	719,08	719,08	0,00	0,00	0,00
E 101290	ASSEGNAZIONE STATALE PER LA REALIZZAZIONE DEL PROGRAMMA DI COOPERAZIONE TRANSFRONTALIERA INTERREG V A - ITALIA-CROAZIA (2014-2020) - PROGETTO "ZERO WASTE BLUE" - TRASFERIMENTI CORRENTI DA AMMINISTRAZIONI LOCALI (REG.TO UE 17/12/2013, N.1299)						
U 103693	PROGRAMMA DI COOPERAZIONE TRANSFRONTALIERA INTERREG V A ITALIA-CROAZIA (2014-2020) PROGETTO "ZERO WASTE BLUE" - ACQUISTO DI BENI E SERVIZI- QUOTA STATALE (REG.TO UE 17/12/2013, N.1299)	0,00	6.846,75	6.846,75	0,00	0,00	0,00
E 101292	ASSEGNAZIONE COMUNITARIA PER LA COOPERAZIONE TERRITORIALE (2014-2020) - PROGRAMMA INTERREG V A ITALIA-AUSTRIA - PROGETTO "EMOTIONWAY" (REG.TO UE 17/12/2013, N.1299)						
U 103799	PROGRAMMA DI COOPERAZIONE TERRITORIALE (2014 - 2020) INTERREG V A ITALIA-AUSTRIA - PROGETTO "EMOTIONWAY" - QUOTA COMUNITARIA -ACQUISTO DI BENI E SERVIZI (REG.TO UE 17/12/2013, N.1299)	0,00	7.961,10	7.961,10	0,00	0,00	0,00
E 101293	ASSEGNAZIONE STATALE PER LA COOPERAZIONE TERRITORIALE (2014-2020) - PROGRAMMA INTERREG V A ITALIA-AUSTRIA - PROGETTO "EMOTIONWAY" (REG.TO UE 17/12/2013, N.1299)						
U 103800	PROGRAMMA DI COOPERAZIONE TERRITORIALE (2014 - 2020) INTERREG V A ITALIA-AUSTRIA - PROGETTO "EMOTIONWAY" - QUOTA STATALE -ACQUISTO DI BENI E SERVIZI (REG.TO UE 17/12/2013, N.1299)	0,00	1.404,90	1.404,90	0,00	0,00	0,00
E 101295	ASSEGNAZIONE STATALE EROGATA DAL LEAD PARTNER PER LA REALIZZAZIONE DEL PROGRAMMA DI COOPERAZIONE TRANSFRONTALIERA INTERREG V A - ITALIA-CROAZIA (2014-2020) - PROGETTO "INNOCULTOUR" - PARTE CORRENTE (REG.TO UE 17/12/2013, N.1301 - DEL. CIPE 28/01/2015, N.10)						
U 103677	PROGRAMMA DI COOPERAZIONE TRANSFRONTALIERA INTERREG V A ITALIA-CROAZIA (2014-2020) PROGETTO "INNOCULTOUR" - ACQUISTO DI BENI E SERVIZI- QUOTA STATALE (REG.TO UE 17/12/2013, N.1301 - DEL. CIPE 28/01/2015, N.10)	0,00	15.270,75	15.270,75	0,00	0,00	0,00
E 101296	ASSEGNAZIONE STATALE EROGATA DAL LEAD PARTNER PER LA REALIZZAZIONE DEL PROGRAMMA DI COOPERAZIONE TRANSFRONTALIERA INTERREG V A - ITALIA-CROAZIA (2014-2020) - PROGETTO "INNOCULTOUR" - PARTE IN CONTO CAPITALE (REG.TO UE 17/12/2013, N.1301 - DEL. CIPE 28/01/2015, N.10)						

Elenco analitico delle risorse vincolate rappresentate nel prospetto del risultato di amministrazione presunto

Capitolo	Descrizione	Risorse vincolate all'1/1/2019 (a)	Accertamenti esercizio 2019 (b)	Impegni esercizio 2019 (c)	Fondo pluriennale vincolato dell'esercizio 2019 (d)	Cancellazione dell'accertamento o eliminazione del vincolo(+) e cancellazione degli impegni (-) (e)	Risorse vincolate 31/12/2019 (f)=(a)+(b)-(c)-(d)-(e)
VINCOLI DERIVANTI DAI TRASFERIMENTI							
U 103679	PROGRAMMA DI COOPERAZIONE TRANSFRONTALIERA INTERREG V A ITALIA-CROAZIA (2014-2020) PROGETTO "INNOCULTOUR" - INVESTIMENTI FISSI LORDI E ACQUISTO DI TERRENI - QUOTA STATALE (REG.TO UE 17/12/2013, N.1301 - DEL. CIPE 28/01/2015, N.10)	0,00	2.324,10	2.324,10	0,00	0,00	0,00
E 101300	ASSEGNAZIONE DA RETE FERROVIARIA ITALIANA SPA (RFI) DI RISORSE PER L'ATTUAZIONE DI INTERVENTI DI SOPPRESSIONE DI PASSAGGI A LIVELLO SU TERRITORIO REGIONALE (INTESA TRA REGIONE DEL VENETO E RETE FERROVIARIA ITALIANA S.P.A. 30/11/2018)						
U 103813	INTERVENTI DI SOPPRESSIONE DI PASSAGGI A LIVELLO SU TERRITORIO REGIONALE - CONTRIBUTI AGLI INVESTIMENTI (INTESA TRA REGIONE DEL VENETO E RETE FERROVIARIA ITALIANA S.P.A. 30/11/2018)	0,00	30.000.000,00	30.000.000,00	0,00	0,00	0,00
E 101301	ASSEGNAZIONE COMUNITARIA PER LA COOPERAZIONE TRANSFRONTALIERA 2014-2020 - PROGRAMMA INTERREG V ITALIA-SLOVENIA - PROGETTO "VISFRIM" - PARTE CORRENTE (REG.TO UE 17/12/2013, N.1299)						
U 103814	PROGRAMMA DI COOPERAZIONE TRANSFRONTALIERA 2014-2020 - PROGRAMMA INTERREG V ITALIA-SLOVENIA - PROGETTO "VISFRIM" - QUOTA COMUNITARIA - ACQUISTO DI BENI E SERVIZI (REG.TO UE 17/12/2013, N.1299)	0,00	13.905,92	13.905,92	0,00	0,00	0,00
U 103817	PROGRAMMA DI COOPERAZIONE TRANSFRONTALIERA 2014-2020 - PROGRAMMA INTERREG V ITALIA-SLOVENIA - PROGETTO "VISFRIM" - QUOTA COMUNITARIA - TRASFERIMENTI CORRENTI (REG.TO UE 17/12/2013, N.1299)	0,00	11.355,55	11.355,55	0,00	0,00	0,00
E 101302	ASSEGNAZIONE STATALE PER LA COOPERAZIONE TRANSFRONTALIERA 2014-2020 - PROGRAMMA INTERREG V ITALIA-SLOVENIA - PROGETTO "VISFRIM" - PARTE CORRENTE (REG.TO UE 17/12/2013, N.1299)						
U 103815	PROGRAMMA DI COOPERAZIONE TRANSFRONTALIERA 2014-2020 - PROGRAMMA INTERREG V ITALIA-SLOVENIA - PROGETTO "VISFRIM" - QUOTA STATALE - ACQUISTO DI BENI E SERVIZI (REG.TO UE 17/12/2013, N.1299)	0,00	2.453,99	2.453,99	0,00	0,00	0,00
U 103816	PROGRAMMA DI COOPERAZIONE TRANSFRONTALIERA 2014-2020 - PROGRAMMA INTERREG V ITALIA-SLOVENIA - PROGETTO "VISFRIM" - QUOTA STATALE - TRASFERIMENTI CORRENTI (REG.TO UE 17/12/2013, N.1299)	0,00	2.003,92	2.003,92	0,00	0,00	0,00
E 101305	ASSEGNAZIONE COMUNITARIA PER LA COOPERAZIONE TRANSFRONTALIERA 2014-2020 - PROGRAMMA INTERREG V ITALIA-CROAZIA - PROGETTO "CHANGE WE CARE" (REG.TO UE 17/12/2013, N.1299)						
U 103820	PROGRAMMA DI COOPERAZIONE TRANSFRONTALIERA 2014-2020 - PROGRAMMA INTERREG V ITALIA-CROAZIA - PROGETTO "CHANGE WE CARE" - QUOTA COMUNITARIA - ACQUISTO DI BENI E SERVIZI (REG.TO UE 17/12/2013, N.1299)	0,00	3.400,00	3.400,00	0,00	0,00	0,00
E 101313	PUBBLICHE SOTTOSCRIZIONI DA FAMIGLIE PER IL FINANZIAMENTO DI INTERVENTI DI PROTEZIONE CIVILE - TRASFERIMENTI CORRENTI DA FAMIGLIE (ART. 2, L.R. 27/11/1984, N.58 - ORDINANZA C.D.P.C. 15/11/2018, N.558)						
U 103857	INTERVENTI DI PROTEZIONE CIVILE - TRASFERIMENTI CORRENTI (ART. 2, L.R. 27/11/1984, N.58 - ORDINANZA C.D.P.C. 15/11/2018, N.558)	134.069,49	82.098,12	62.785,00	0,00	0,00	153.382,61
E 101315	PUBBLICHE SOTTOSCRIZIONI DA IMPRESE PER IL FINANZIAMENTO DI INTERVENTI DI PROTEZIONE CIVILE - ALTRI TRASFERIMENTI CORRENTI DA IMPRESE (ART. 2, L.R. 27/11/1984, N.58 - ORDINANZA C.D.P.C. 15/11/2018, N.558)						
U 103857	INTERVENTI DI PROTEZIONE CIVILE - TRASFERIMENTI CORRENTI (ART. 2, L.R. 27/11/1984, N.58 - ORDINANZA C.D.P.C. 15/11/2018, N.558)	96.389,26	1.232.599,25	1.151.368,79	0,00	0,00	177.619,72
E 101316	PUBBLICHE SOTTOSCRIZIONI DA AMMINISTRAZIONI LOCALI PER IL FINANZIAMENTO DI INTERVENTI DI PROTEZIONE CIVILE - TRASFERIMENTI CORRENTI DA AMMINISTRAZIONI LOCALI (ART. 2, L.R. 27/11/1984, N.58 - ORDINANZA C.D.P.C. 15/11/2018, N.558)						

Elenco analitico delle risorse vincolate rappresentate nel prospetto del risultato di amministrazione presunto

Capitolo	Descrizione	Risorse vincolate all'1/1/2019 (a)	Accertamenti esercizio 2019 (b)	Impegni esercizio 2019 (c)	Fondo pluriennale vincolato dell'esercizio 2019 (d)	Cancellazione dell'accertamento o eliminazione del vincolo(+) e cancellazione degli impegni (-) (e)	Risorse vincolate 31/12/2019 (f)=(a)+(b)-(c)-(d)-(e)
VINCOLI DERIVANTI DAI TRASFERIMENTI							
U 103857	INTERVENTI DI PROTEZIONE CIVILE - TRASFERIMENTI CORRENTI (ART. 2, L.R. 27/11/1984, N.58 - ORDINANZA C.D.P.C. 15/11/2018, N.558)	39.650,49	88.217,63	86.833,29	0,00	0,00	41.034,83
E 101317	PUBBLICHE SOTTOSCRIZIONI DA ISTITUZIONI SOCIALI PRIVATE PER IL FINANZIAMENTO DI INTERVENTI DI PROTEZIONE CIVILE - TRASFERIMENTI CORRENTI DA ISTITUZIONI SOCIALI PRIVATE (ART. 2, L.R. 27/11/1984, N.58 - ORDINANZA C.D.P.C. 15/11/2018, N.558)						
U 103857	INTERVENTI DI PROTEZIONE CIVILE - TRASFERIMENTI CORRENTI (ART. 2, L.R. 27/11/1984, N.58 - ORDINANZA C.D.P.C. 15/11/2018, N.558)	3.095,00	250.811,51	250.611,51	0,00	0,00	3.295,00
E 101324	ASSEGNAZIONI DI FONDI DAL SOGGETTO RESPONSABILE OCDPC 262/2015 PER IL SUBENTRO DELLA REGIONE VENETO NELLE INIZIATIVE FINALIZZATE AL SUPERAMENTO DELL'EMERGENZA INERENTE AGLI EVENTI ALLUVIONALI CHE HANNO COLPITO IL TERRITORIO DELLA REGIONE VENETO NEI GIORNI DAL 30 GENNAIO AL 18 FEBBRAIO 2014 (ORDINANZA 13/06/2014, N.170 - ORDINANZA 18/06/2015, N.262)						
U 103863	FINANZIAMENTO DEGLI INTERVENTI REALIZZATI PER IL SUPERAMENTO DELLA SITUAZIONE DI CRITICITÀ DETERMINATASI IN CONSEGUENZA DEGLI ECCEZIONALI EVENTI ALLUVIONALI CHE HANNO COLPITO IL TERRITORIO DELLA REGIONE VENETO NEI GIORNI DAL 30 GENNAIO AL 18 FEBBRAIO 2014 - CONTRIBUTI AGLI INVESTIMENTI (ORDINANZA 13/06/2014, N.170 - ORDINANZA 18/06/2015, N.262)	0,00	2.712.929,40	2.570.097,94	142.831,46	0,00	0,00
U 103864	FINANZIAMENTO DEGLI INTERVENTI FINALIZZATI A GARANTIRE LA SICUREZZA IDRAULICA E/O IDROGEOLOGICA DEL TERRITORIO, AL RIPRISTINO DEI CORSI D'ACQUA ED AL CORRETTO DEFLUSSO A SEGUITO DI EVENTO ALLUVIONALE - INVESTIMENTI FISSI LORDI E ACQUISTO DI TERRENI (ORDINANZA 13/06/2014, N.170)	0,00	7.884.155,84	7.834.031,15	50.124,69	0,00	0,00
U 103865	FINANZIAMENTO DEGLI INTERVENTI REGIONALI DI CARATTERE STRATEGICO A SEGUITO DI EVENTI ATMOSFERICI - CONTRIBUTI AGLI INVESTIMENTI (ORDINANZA 13/06/2014, N.170)	0,00	958.211,24	958.211,24	0,00	0,00	0,00
E 101325	ASSEGNAZIONE COMUNITARIA PER LA REALIZZAZIONE DEL PROGRAMMA DI COOPERAZIONE TRANSFRONTALIERA INTERREG V A - ITALIA CROAZIA (2014-2020) - PROGETTO "VALUE" (REG.TO UE 17/12/2013, N.1301 - DEL. CIPE 28/01/2015, N.10)						
U 103866	PROGRAMMA DI COOPERAZIONE TRANSFRONTALIERA 2014-2020 - PROGRAMMA INTERREG V ITALIA-CROAZIA - PROGETTO "VALUE" - QUOTA COMUNITARIA - ACQUISTO DI BENI E SERVIZI (REG.TO UE 17/12/2013, N.1301 - DEL. CIPE 28/01/2015, N.10)	0,00	1.615,00	1.615,00	0,00	0,00	0,00
E 101326	ASSEGNAZIONE STATALE PER LA REALIZZAZIONE DEL PROGRAMMA DI COOPERAZIONE TRANSFRONTALIERA INTERREG V A - ITALIA CROAZIA (2014-2020) - PROGETTO "VALUE" (REG.TO UE 17/12/2013, N.1301 - DEL. CIPE 28/01/2015, N.10)						
U 103867	PROGRAMMA DI COOPERAZIONE TRANSFRONTALIERA 2014-2020 - PROGRAMMA INTERREG V ITALIA-CROAZIA - PROGETTO "VALUE" - QUOTA STATALE - ACQUISTO DI BENI E SERVIZI (REG.TO UE 17/12/2013, N.1301 - DEL. CIPE 28/01/2015, N.10)	0,00	285,00	285,00	0,00	0,00	0,00
E 101327	ASSEGNAZIONE COMUNITARIA PER LA COOPERAZIONE TRANSFRONTALIERA 2014-2020 - PROGRAMMA INTERREG V ITALIA-SLOVENIA - PROGETTO "CROSSIT SAFER" - PARTE CORRENTE (REG.TO UE 17/12/2013, N.1299)						
U 103868	PROGRAMMA DI COOPERAZIONE TRANSFRONTALIERA 2014-2020 - PROGRAMMA INTERREG V ITALIA-SLOVENIA - PROGETTO "CROSSIT SAFER" - QUOTA COMUNITARIA - TRASFERIMENTI CORRENTI (REG.TO UE 17/12/2013, N.1299)	0,00	15.771,84	15.771,84	0,00	0,00	0,00
E 101328	ASSEGNAZIONE STATALE PER LA COOPERAZIONE TRANSFRONTALIERA 2014-2020 - PROGRAMMA INTERREG V ITALIA-SLOVENIA - PROGETTO "CROSSIT SAFER" - PARTE CORRENTE (REG.TO UE 17/12/2013, N.1299)						
U 103870	PROGRAMMA DI COOPERAZIONE TRANSFRONTALIERA 2014-2020 - PROGRAMMA INTERREG V ITALIA-SLOVENIA - PROGETTO "CROSSIT SAFER" - QUOTA STATALE - TRASFERIMENTI CORRENTI (REG.TO UE 17/12/2013, N.1299)	0,00	2.783,26	2.783,26	0,00	0,00	0,00

Elenco analitico delle risorse vincolate rappresentate nel prospetto del risultato di amministrazione presunto

Capitolo	Descrizione	Risorse vincolate all'1/1/2019 (a)	Accertamenti esercizio 2019 (b)	Impegni esercizio 2019 (c)	Fondo pluriennale vincolato dell'esercizio 2019 (d)	Cancellazione dell'accertamento o eliminazione del vincolo(+) e cancellazione degli impegni (-) (e)	Risorse vincolate 31/12/2019 (f)=(a)+(b)-(c)-(d)-(e)
VINCOLI DERIVANTI DAI TRASFERIMENTI							
E 101332	ASSEGNAZIONE COMUNITARIA PER LA COOPERAZIONE TRANSFRONTALIERA 2014-2020 - PROGRAMMA INTERREG V ITALIA-SLOVENIA - PROGETTO "GREVISLIN" - PARTE INVESTIMENTO (REG.TO UE 17/12/2013, N.1299)						
U 103941	PROGRAMMA DI COOPERAZIONE TRANSFRONTALIERA 2014-2020 - PROGRAMMA INTERREG V ITALIA-SLOVENIA - PROGETTO "GREVISLIN" - QUOTA COMUNITARIA - INVESTIMENTI FISSI LORDI E ACQUISTO DI TERRENI (REG.TO UE 17/12/2013, N.1299)	0,00	30.600,00	30.600,00	0,00	0,00	0,00
E 101333	ASSEGNAZIONE STATALE PER LA TUTELA E LA VALORIZZAZIONE DELLA BIODIVERSITÀ DI INTERESSE AGRICOLO E ALIMENTARE (L. 01/12/2015, N.194)						
U 103876	AZIONI PER LA TUTELA E LA VALORIZZAZIONE DELLA BIODIVERSITÀ DI INTERESSE AGRICOLO E ALIMENTARE - TRASFERIMENTI CORRENTI (L. 01/12/2015, N.194)	0,00	10.000,00	10.000,00	0,00	0,00	0,00
E 101334	ASSEGNAZIONE STATALE PER LA COOPERAZIONE TRANSFRONTALIERA 2014-2020 - PROGRAMMA INTERREG V ITALIA-SLOVENIA - PROGETTO "GREVISLIN" - PARTE INVESTIMENTO (REG.TO UE 17/12/2013, N.1299)						
U 103942	PROGRAMMA DI COOPERAZIONE TRANSFRONTALIERA 2014-2020 - PROGRAMMA INTERREG V ITALIA-SLOVENIA - PROGETTO "GREVISLIN" - QUOTA STATALE - INVESTIMENTI FISSI LORDI E ACQUISTO DI TERRENI (REG.TO UE 17/12/2013, N.1299)	0,00	5.400,00	5.400,00	0,00	0,00	0,00
E 101335	ASSEGNAZIONE COMUNITARIA PER LA COOPERAZIONE TRANSFRONTALIERA 2014-2020 - PROGRAMMA INTERREG V ITALIA-SLOVENIA - PROGETTO "GREVISLIN" - PARTE CORRENTE (REG.TO UE 17/12/2013, N.1299)						
U 103879	PROGRAMMA DI COOPERAZIONE TRANSFRONTALIERA 2014-2020 - PROGRAMMA INTERREG V ITALIA-SLOVENIA - PROGETTO "GREVISLIN" - QUOTA COMUNITARIA - ACQUISTO DI BENI E SERVIZI (REG.TO UE 17/12/2013, N.1299)	0,00	5.218,18	5.218,18	0,00	0,00	0,00
E 101336	ASSEGNAZIONE STATALE PER LA COOPERAZIONE TRANSFRONTALIERA 2014-2020 - PROGRAMMA INTERREG V ITALIA-SLOVENIA - PROGETTO "GREVISLIN" - PARTE CORRENTE (REG.TO UE 17/12/2013, N.1299)						
U 103880	PROGRAMMA DI COOPERAZIONE TRANSFRONTALIERA 2014-2020 - PROGRAMMA INTERREG V ITALIA-SLOVENIA - PROGETTO "GREVISLIN" - QUOTA STATALE - ACQUISTO DI BENI E SERVIZI (REG.TO UE 17/12/2013, N.1299)	0,00	920,86	920,86	0,00	0,00	0,00
E 101337	ASSEGNAZIONE COMUNITARIA PER LA COOPERAZIONE TRANSFRONTALIERA 2014-2020 - PROGRAMMA INTERREG V ITALIA-CROAZIA - PROGETTO "ADRI.SMARTFISH" (REG.TO UE 17/12/2013, N.1299)						
U 103885	PROGRAMMA DI COOPERAZIONE TRANSFRONTALIERA 2014-2020 - PROGRAMMA INTERREG V ITALIA-CROAZIA - PROGETTO "ADRI.SMARTFISH" - QUOTA COMUNITARIA - ACQUISTO DI BENI E SERVIZI (REG.TO UE 17/12/2013, N.1299)	0,00	49.156,83	49.156,83	0,00	0,00	0,00
U 103886	PROGRAMMA DI COOPERAZIONE TRANSFRONTALIERA 2014-2020 - PROGRAMMA INTERREG V ITALIA-CROAZIA - PROGETTO "ADRI.SMARTFISH" - QUOTA COMUNITARIA - TRASFERIMENTI CORRENTI (REG.TO UE 17/12/2013, N.1299)	0,00	11.000,00	11.000,00	0,00	0,00	0,00
E 101338	ASSEGNAZIONE STATALE PER LA COOPERAZIONE TRANSFRONTALIERA 2014-2020 - PROGRAMMA INTERREG V ITALIA-CROAZIA - PROGETTO "ADRI.SMARTFISH" (REG.TO UE 17/12/2013, N.1299)						
U 103887	PROGRAMMA DI COOPERAZIONE TRANSFRONTALIERA 2014-2020 - PROGRAMMA INTERREG V ITALIA-CROAZIA - PROGETTO "ADRI.SMARTFISH" - QUOTA STATALE - ACQUISTO DI BENI E SERVIZI (REG.TO UE 17/12/2013, N.1299)	0,00	8.674,73	8.674,73	0,00	0,00	0,00

Elenco analitico delle risorse vincolate rappresentate nel prospetto del risultato di amministrazione presunto

Capitolo	Descrizione	Risorse vincolate all'1/1/2019 (a)	Accertamenti esercizio 2019 (b)	Impegni esercizio 2019 (c)	Fondo pluriennale vincolato dell'esercizio 2019 (d)	Cancellazione dell'accertamento o eliminazione del vincolo(+) e cancellazione degli impegni (-) (e)	Risorse vincolate 31/12/2019 (f)=(a)+(b)-(c)-(d)-(e)
VINCOLI DERIVANTI DAI TRASFERIMENTI							
U 103888	PROGRAMMA DI COOPERAZIONE TRANSFRONTALIERA 2014-2020 - PROGRAMMA INTERREG V ITALIA-CROAZIA - PROGETTO "ADRI-SMARTFISH" - QUOTA STATALE - TRASFERIMENTI CORRENTI (REG.TO UE 17/12/2013, N.1299)	0,00	2.000,00	2.000,00	0,00	0,00	0,00
E 101339	ASSEGNAZIONE STATALE PER L'ATTUAZIONE DELLE STRATEGIE REGIONALI PER LO SVILUPPO SOSTENIBILE (ACCORDO 04/12/2018)						
U 103889	AZIONI REGIONALI PER L'ATTUAZIONE DELLE STRATEGIE REGIONALI PER LO SVILUPPO SOSTENIBILE - ACQUISTO DI BENI E SERVIZI (ACCORDO 04/12/2018)	0,00	49.460,40	49.460,40	0,00	0,00	0,00
U 103925	AZIONI REGIONALI PER L'ATTUAZIONE DELLE STRATEGIE REGIONALI PER LO SVILUPPO SOSTENIBILE - TRASFERIMENTI CORRENTI (ACCORDO 04/12/2018)	0,00	30.000,00	30.000,00	0,00	0,00	0,00
U 103926	AZIONI REGIONALI PER L'ATTUAZIONE DELLE STRATEGIE REGIONALI PER LO SVILUPPO SOSTENIBILE - REDDITI DA LAVORO DIPENDENTE (ACCORDO 04/12/2018)	0,00	3.500,00	3.500,00	0,00	0,00	0,00
U 103927	AZIONI REGIONALI PER L'ATTUAZIONE DELLE STRATEGIE REGIONALI PER LO SVILUPPO SOSTENIBILE - IMPOSTE E TASSE A CARICO DELL'ENTE (ACCORDO 04/12/2018)	0,00	1.250,00	1.250,00	0,00	0,00	0,00
E 101340	ASSEGNAZIONE COMUNITARIA PER LA COOPERAZIONE TRANSFRONTALIERA 2014-2020 - PROGRAMMA I INTERREG V ITALIA-SLOVENIA - PROGETTO "DIVA" (REG.TO UE 17/12/2013, N.1301 - DEL. CIPE 28/01/2015, N.10)						
U 103892	PROGRAMMA DI COOPERAZIONE TRANSFRONTALIERA 2014-2020 - PROGRAMMA INTERREG V ITALIA-SLOVENIA - PROGETTO "DIVA" - QUOTA COMUNITARIA - ACQUISTO DI BENI E SERVIZI (REG.TO UE 17/12/2013, N.1301 - DEL. CIPE 28/01/2015, N.10)	0,00	10.449,02	10.449,02	0,00	0,00	0,00
E 101341	ASSEGNAZIONE STATALE PER LA COOPERAZIONE TRANSFRONTALIERA 2014-2020 - PROGRAMMA I INTERREG V ITALIA-SLOVENIA - PROGETTO "DIVA" (REG.TO UE 17/12/2013, N.1301 - DEL. CIPE 28/01/2015, N.10)						
U 103893	PROGRAMMA DI COOPERAZIONE TRANSFRONTALIERA 2014-2020 - PROGRAMMA INTERREG V ITALIA-SLOVENIA - PROGETTO "DIVA" - QUOTA STATALE - ACQUISTO DI BENI E SERVIZI (REG.TO UE 17/12/2013, N.1301 - DEL. CIPE 28/01/2015, N.10)	0,00	1.843,94	1.843,94	0,00	0,00	0,00
E 101342	ASSEGNAZIONE STATALE PER IL RAFFORZAMENTO DEL SISTEMA "CONTI PUBBLICI TERRITORIALI" - QUOTA PREMIALE PO CPT 2014-2020 (DEL. CIPE 10/07/2017, N.48)						
U 103894	RAFFORZAMENTO DEL SISTEMA "CONTI PUBBLICI TERRITORIALI" - QUOTA PREMIALE PO CPT 2014-2020 - ACQUISTO DI BENI E SERVIZI (DEL. CIPE 10/07/2017, N.48)	0,00	74.375,00	74.375,00	0,00	0,00	0,00
U 103895	RAFFORZAMENTO DEL SISTEMA "CONTI PUBBLICI TERRITORIALI" - QUOTA PREMIALE PO CPT 2014-2020 - TRASFERIMENTI CORRENTI (DEL. CIPE 10/07/2017, N.48)	0,00	74.000,00	74.000,00	0,00	0,00	0,00
U 103896	RAFFORZAMENTO DEL SISTEMA "CONTI PUBBLICI TERRITORIALI" - QUOTA PREMIALE PO CPT 2014-2020 - INVESTIMENTI FISSI LORDI E ACQUISTO DI TERRENI (DEL. CIPE 10/07/2017, N.48)	0,00	10.000,00	10.000,00	0,00	0,00	0,00
E 101343	ASSEGNAZIONE STATALE PER LA PROGETTAZIONE E REALIZZAZIONE DI INTERVENTI FINALIZZATI ALLA SICUREZZA DELLA CIRCOLAZIONE CICLISTICA CITTADINA (ART. 1, C. 640, L. 28/12/2015, N.208 - D.M. 27/12/2017, N.468)						
U 103899	PROGETTAZIONE E REALIZZAZIONE DI INTERVENTI FINALIZZATI ALLA SICUREZZA DELLA CIRCOLAZIONE CICLISTICA CITTADINA - CONTRIBUTI AGLI INVESTIMENTI (ART. 1, C. 640, L. 28/12/2015, N.208 - D.M. 27/12/2017, N.468)	0,00	112.000,00	112.000,00	0,00	0,00	0,00

Elenco analitico delle risorse vincolate rappresentate nel prospetto del risultato di amministrazione presunto

Capitolo	Descrizione	Risorse vincolate all'1/1/2019 (a)	Accertamenti esercizio 2019 (b)	Impegni esercizio 2019 (c)	Fondo pluriennale vincolato dell'esercizio 2019 (d)	Cancellazione dell'accertamento o eliminazione del vincolo(+) e cancellazione degli impegni (-) (e)	Risorse vincolate 31/12/2019 (f)=(a)+(b)-(c)-(d)-(e)
VINCOLI DERIVANTI DAI TRASFERIMENTI							
E 101344	ASSEGNAZIONE STATALE PER LA REALIZZAZIONE DEL PROGETTO "UNEXPLAINED SUDDEN CARDIAC DEATH/CARDIAC ARREST - SET UP OF REFERRAL CENTERS FOR CARDIAC MOLECULAR PATHOLOGY AND CARDIAC MAGNETIC RESONANCE" (CONVENZIONE TRA REGIONE VENETO E MINISTERO DELLA SALUTE 06/02/2019, N.60)						
U 103900	REALIZZAZIONE DEL PROGETTO "UNEXPLAINED SUDDEN CARDIAC DEATH/CARDIAC ARREST - SET UP OF REFERRAL CENTERS FOR CARDIAC MOLECULAR PATHOLOGY AND CARDIAC MAGNETIC RESONANCE" - TRASFERIMENTI CORRENTI (CONVENZIONE TRA REGIONE DEL VENETO E MINISTERO DELLA SALUTE 06/02/2019, N.60)	0,00	352.800,00	352.800,00	0,00	0,00	0,00
E 101345	ASSEGNAZIONE STATALE PER LA REALIZZAZIONE DEL PROGETTO "CHARACTERIZATION OF A NOVEL MUSCLE-SPECIFIC SPLICE VARIANT OF THE MCU COMPLEX REGULATOR MICU1 IN THE PATHOGENESIS OF MYOTONIC DYSTROPHY" (CONVENZIONE 06/02/2019, N.92)						
U 103901	REALIZZAZIONE DEL PROGETTO "CHARACTERIZATION OF A NOVEL MUSCLE-SPECIFIC SPLICE VARIANT OF THE MCU COMPLEX REGULATOR MICU1 IN THE PATHOGENESIS OF MYOTONIC DYSTROPHY" - TRASFERIMENTI CORRENTI (CONVENZIONE 06/02/2019, N.92)	0,00	270.743,00	270.743,00	0,00	0,00	0,00
E 101346	ASSEGNAZIONE STATALE PER LA REALIZZAZIONE DEL PROGETTO "NUTRITION, OBESITY AND CANCER: PATHOPHYSIOLOGICAL ASPECTS" (CONVENZIONE TRA REGIONE DEL VENETO E MINISTERO DELLA SALUTE 06/02/2019, N.63)						
U 103902	REALIZZAZIONE DEL PROGETTO "NUTRITION, OBESITY AND CANCER: PATHOPHYSIOLOGICAL ASPECTS" - TRASFERIMENTI CORRENTI (CONVENZIONE TRA REGIONE DEL VENETO E MINISTERO DELLA SALUTE 06/02/2019, N.63)	0,00	371.212,88	371.212,88	0,00	0,00	0,00
E 101347	ASSEGNAZIONE STATALE PER LA REALIZZAZIONE DEL PROGETTO "A PRECISION MEDICINE APPROACH TO QUADRUPLE-NEGATIVE GIST" (CONVENZIONE 06/02/2019, N.5)						
U 103903	REALIZZAZIONE DEL PROGETTO "A PRECISION MEDICINE APPROACH TO QUADRUPLE-NEGATIVE GIST" - TRASFERIMENTI CORRENTI (CONVENZIONE 06/02/2019, N.5)	0,00	402.300,00	402.300,00	0,00	0,00	0,00
E 101348	ASSEGNAZIONE STATALE PER LA REALIZZAZIONE DEL PROGETTO "PRE-LOADED TISSUES FOR DESCMET MEMBRANE ENDOTHELIAL KERATOPLASTY: A NEW APPROACH TO OVERCOME THE CHALLENGES IN POSTERIOR CORNEAL SURGERY" (CONVENZIONE TRA REGIONE DEL VENETO E MINISTERO DELLA SALUTE 06/02/2019, N.32)						
U 103904	REALIZZAZIONE DEL PROGETTO "PRE-LOADED TISSUES FOR DESCMET MEMBRANE ENDOTHELIAL KERATOPLASTY: A NEW APPROACH TO OVERCOME THE CHALLENGES IN POSTERIOR CORNEAL SURGERY" - TRASFERIMENTI CORRENTI (CONVENZIONE TRA REGIONE DEL VENETO E MINISTERO DELLA SALUTE 06/02/2019, N.32)	0,00	293.208,00	293.208,00	0,00	0,00	0,00
E 101350	ASSEGNAZIONE STATALE PER LA RIDUZIONE DEI COSTI DEI BENEFICIARI DEL SERVIZIO DI MENSA SCOLASTICA BIOLOGICA (D.M. 22/02/2018)						
U 103907	ATTIVITA' FINALIZZATE ALLA RIDUZIONE DEI COSTI DEI BENEFICIARI DEL SERVIZIO DI MENSA SCOLASTICA BIOLOGICA - TRASFERIMENTI CORRENTI (D.M. 22/02/2018)	0,00	14.231,00	14.231,00	0,00	0,00	0,00
U 103908	ATTIVITA' FINALIZZATE ALLA RIDUZIONE DEI COSTI DEI BENEFICIARI DEL SERVIZIO DI MENSA SCOLASTICA BIOLOGICA - ACQUISTO DI BENI E SERVIZI (D.M. 22/02/2018)	0,00	3.556,56	3.556,56	0,00	0,00	0,00
E 101352	ASSEGNAZIONE STATALE PER LA REALIZZAZIONE DEL PROGETTO "CIVIS VI - CITTADINANZA E INTEGRAZIONE IN VENETO DEGLI IMMIGRATI STRANIERI" FAMI 2014-2020 (DEC. UE 03/08/2015, N.5343)						
U 103909	REALIZZAZIONE DEL PROGETTO "CIVIS VI - CITTADINANZA E INTEGRAZIONE IN VENETO DEGLI IMMIGRATI STRANIERI" FAMI 2014-2020" - QUOTA STATALE - ACQUISTO DI BENI E SERVIZI (DEC. UE 03/08/2015, N.5343)	0,00	10.500,00	10.500,00	0,00	0,00	0,00

Elenco analitico delle risorse vincolate rappresentate nel prospetto del risultato di amministrazione presunto

Capitolo	Descrizione	Risorse vincolate all'1/1/2019 (a)	Accertamenti esercizio 2019 (b)	Impegni esercizio 2019 (c)	Fondo pluriennale vincolato dell'esercizio 2019 (d)	Cancellazione dell'accertamento o eliminazione del vincolo(+) e cancellazione degli impegni (-) (e)	Risorse vincolate 31/12/2019 (f)=(a)+(b)-(c)-(d)-(e)
VINCOLI DERIVANTI DAI TRASFERIMENTI							
U 103910	REALIZZAZIONE DEL PROGETTO "CIVIS VI - CITTADINANZA E INTEGRAZIONE IN VENETO DEGLI IMMIGRATI STRANIERI" FAMI 2014-2020" - QUOTA STATALE - TRASFERIMENTI CORRENTI (DEC. UE 03/08/2015, N.5343)	0,00	766.344,35	766.344,35	0,00	0,00	0,00
E 101354	ASSEGNAZIONE STATALE PER LA REALIZZAZIONE DI INTERVENTI FINALIZZATI A FRONTEGGIARE IL FENOMENO DELLA SUBSIDENZA (D.M. 16/11/2018, N.11168)						
U 103913	REALIZZAZIONE DI INTERVENTI FINALIZZATI A FRONTEGGIARE IL FENOMENO DELLA SUBSIDENZA - CONTRIBUTI AGLI INVESTIMENTI (D.M. 16/11/2018, N.11168)	0,00	840.000,00	840.000,00	0,00	0,00	0,00
E 101355	ASSEGNAZIONE DALLA PROVINCIA DI BELLUNO PER LA REALIZZAZIONE DEL PROGETTO STRATEGICO "TRENO DELLE DOLOMITI - FERROVIA BELLUNESE (NORD)" - FONDO COMUNI CONFINANTI (CONVENZIONE TRA REGIONE DEL VENETO E PROVINCIA DI BELLUNO 08/03/2019)						
U 103917	REALIZZAZIONE DEL PROGETTO STRATEGICO "TRENO DELLE DOLOMITI - FERROVIA BELLUNESE (NORD)" - FONDO COMUNI CONFINANTI - ACQUISTO DI BENI E SERVIZI (CONVENZIONE TRA REGIONE DEL VENETO E PROVINCIA DI BELLUNO 08/03/2019)	0,00	44.000,00	44.000,00	0,00	0,00	0,00
E 101360	ASSEGNAZIONE COMUNITARIA PER LA COOPERAZIONE TRANSFRONTALIERA 2014-2020 - PROGRAMMA INTERREG V ITALIA-CROAZIA - PROGETTO "MOST" (REG.TO UE 17/12/2013, N.1299)						
U 103928	PROGRAMMA DI COOPERAZIONE TRANSFRONTALIERA INTERREG V A ITALIA-CROAZIA (2014-2020) PROGETTO "MOST" - ACQUISTO DI BENI E SERVIZI - QUOTA COMUNITARIA (REG.TO UE 17/12/2013, N.1299)	0,00	1.275,00	1.275,00	0,00	0,00	0,00
E 101361	ASSEGNAZIONE STATALE PER LA COOPERAZIONE TRANSFRONTALIERA 2014-2020 - PROGRAMMA INTERREG V ITALIA-CROAZIA - PROGETTO "MOST" (REG.TO UE 17/12/2013, N.1299)						
U 103929	PROGRAMMA DI COOPERAZIONE TRANSFRONTALIERA INTERREG V A ITALIA-CROAZIA (2014-2020) PROGETTO "MOST" - ACQUISTO DI BENI E SERVIZI - QUOTA STATALE (REG.TO UE 17/12/2013, N.1299)	0,00	225,00	225,00	0,00	0,00	0,00
E 101362	ASSEGNAZIONE STATALE PER SOSTENERE INTERVENTI FINALIZZATI ALL'OPERAZIONE DI SOCCORSO ALLA POPOLAZIONE CIVILE (ART. 41, C. 4, D.L. 24/04/2017, N.50 - D.P.C.M. 14/12/2018, N.5081)						
U 103936	INTERVENTI FINALIZZATI ALL'OPERAZIONE DI SOCCORSO ALLA POPOLAZIONE CIVILE - INVESTIMENTI FISSI LORDI E ACQUISTO DI TERRENI (ART. 41, C. 4, D.L. 24/04/2017, N.50 - D.P.C.M. 14/12/2018, N.5081)	0,00	2.184.435,19	2.184.435,19	0,00	0,00	0,00
E 101364	INTROITI DERIVANTI DA SANZIONI COMMINATE A TRENITALIA RELATIVI AL CONTRATTO DI SERVIZIO (CONTRATTO 11/01/2018)						
U 103938	AZIONI A FAVORE DELL'UTENZA FERROVIARIA - ACQUISTO DI BENI E SERVIZI (CONTRATTO 11/01/2018)	0,00	604.400,00	604.400,00	0,00	0,00	0,00
E 101365	ASSEGNAZIONE DALL'AZIENDA LIGURE SOCIO SANIOTARIA PER LA REALIZZAZIONE DEL PROGETTO "STRUMENTI E PERCORSI IN ETA' EVOLUTIVA FINALIZZATI ALLA CONTINUITA' DELLE CURE (ACCORDO 07/03/2019)						
U 103940	REALIZZAZIONE DEL PROGETTO "STRUMENTI E PERCORSI IN ETA' EVOLUTIVA FINALIZZATI ALLA CONTINUITA' DELLE CURE" (ACCORDO 07/03/2019)	0,00	48.000,00	48.000,00	0,00	0,00	0,00
E 101368	ASSEGNAZIONE COMUNITARIA PER LA REALIZZAZIONE DEL PROGETTO "CIVIS VI - CITTADINANZA E INTEGRAZIONE IN VENETO DEGLI IMMIGRATI STRANIERI" FAMI 2014-2020 (DEC. UE 03/08/2015, N.5343)						

Elenco analitico delle risorse vincolate rappresentate nel prospetto del risultato di amministrazione presunto

Capitolo	Descrizione	Risorse vincolate all'1/1/2019 (a)	Accertamenti esercizio 2019 (b)	Impegni esercizio 2019 (c)	Fondo pluriennale vincolato dell'esercizio 2019 (d)	Cancellazione dell'accertamento o eliminazione degli impegni (-) (e)	Risorse vincolate 31/12/2019 (f)=(a)+(b)-(c)-(d)-(-)
VINCOLI DERIVANTI DAI TRASFERIMENTI							
U 103912	REALIZZAZIONE DEL PROGETTO "CIVIS VI - CITTADINANZA E INTEGRAZIONE IN VENETO DEGLI IMMIGRATI STRANIERI" FAMI 2014-2020" - QUOTA COMUNITARIA - TRASFERIMENTI CORRENTI (DEC. UE 03/08/2015, N.5343)	0,00	766.344,35	766.344,35	0,00	0,00	0,00
E 101369	ASSEGNAZIONE STATALE PER LA REALIZZAZIONE DEL PROGRAMMA DI COOPERAZIONE TRANSFRONTALIERA INTERREG V A - ITALIA CROAZIA (2014-2020) - PROGETTO "ECOMOBILITY" (REG.TO UE 17/12/2013, N.1299)						
U 103898	PROGRAMMA DI COOPERAZIONE TRANSFRONTALIERA INTERREG V A ITALIA-CROAZIA (2014-2020) PROGETTO "ECOMOBILITY" - ACQUISTO DI BENI E SERVIZI - QUOTA STATALE (REG.TO UE 17/12/2013, N.1299)	0,00	486,95	486,95	0,00	0,00	0,00
E 101373	ENTRATE PROVENIENTI DALLA RESTITUZIONE DI CONTRIBUTI ASSEGNATI NELL'AMBITO DELLA FORMAZIONE CONTINUA (ART. 9, C. 3, 3 BIS, D.L. 20/05/1993, N.148 - L. 19/07/1993, N.236 - D.L. 01/10/1996, N.510)						
U 100236	TRASFERIMENTI PER INTERVENTI DI PROMOZIONE DI PIANI FORMATIVI AZIENDALI, SETTORIALI, TERRITORIALI E SVILUPPO DELLA PRASSI DI FORMAZIONE CONTINUA (ART. 9, L. 19/07/1993, N.236 - D.M. LAVORO E POLITICHE SOCIALI 21/12/2001)	0,00	41.013,50	41.013,50	0,00	0,00	0,00
E 101375	ASSEGNAZIONE DA REGIONE ABRUZZO PER ATTIVITA' NELL'AMBITO DEGLI OBIETTIVI PREVISTI DALL'AZIONE 2 (ACCORDO 21/06/2019)						
U 103954	AZIONE PER LA REALIZZAZIONE DI ATTIVITA' NELL'AMBITO DEGLI OBIETTIVI PREVISTI DALL'AZIONE 2 - ACQUISTO DI BENI E SERVIZI (ACCORDO 21/06/2019)	0,00	142.500,00	142.500,00	0,00	0,00	0,00
TOTALE: VINCOLI DERIVANTI DAI TRASFERIMENTI		540.553.782,57	431.579.300,87	530.884.975,39	6.825.781,19	-4.145.139,91	438.567.466,77

Elenco analitico delle risorse vincolate rappresentate nel prospetto del risultato di amministrazione presunto

Capitolo	Descrizione	Risorse vincolate all'1/1/2019 (a)	Accertamenti esercizio 2019 (b)	Impegni esercizio 2019 (c)	Fondo pluriennale vincolato dell'esercizio 2019 (d)	Cancellazione dell'accertamento o eliminazione del vincolo(+) e cancellazione degli impegni (-) (e)	Risorse vincolate 31/12/2019 (f)=(a)+(b)-(c)-(d)-(e)
VINCOLI DERIVANTI DALLA LEGGE E DAI PRINCIPI CONTABILI							
E 000160	TASSA AUTOMOBILISTICA REGIONALE (ART. 4, L. 16/05/1970, N.281 - ART. 4, D.LGS. 23/10/1992, N.421 - ARTT. 23, 24, D.LGS. 30/12/1992, N.504 - ART. 17, L. 27/12/1997, N.449 - ART. 2, D.L. 08/07/2002, N.138 - L. 08/08/2002, N.178 - ARTT. 2, 3, L.R. 27/04/2015, N.6-10, L.R. 23/02/2016, N.7)						
U 101160	REGOLAZIONI FINANZIARIE DELLE MAGGIORI ENTRATE NETTE DERIVANTI DALL'ATTUAZIONE DELLE NORME DEL COMMA 321 DELLA LEGGE FINANZIARIA STATALE PER L'ESERCIZIO 2007 (ART. 1, C. 321, L. 27/12/2006, N.296)	28.220.888,98	0,00	0,00	0,00	0,00	28.220.888,98
E 000186	TASSA REGIONALE PER IL DIRITTO ALLO STUDIO UNIVERSITARIO (ART. 3, C. 20, L. 28/12/1995, N.549 - L.R. 18/06/1996, N.15)						
U 071202	EROGAZIONI DI BORSE DI STUDIO E PRESTITI D'ONORE FINANZIATI CON IL GETTITO DELLA TASSA REGIONALE PER IL DIRITTO ALLO STUDIO UNIVERSITARIO (ART. 3, C. 20, L. 28/12/1995, N.549 - L.R. 18/06/1996, N.15)	0,00	3.037.980,17	3.037.980,17	0,00	0,00	0,00
SANITA'							
U 060033	SPESA SANITARIA CORRENTE PER IL FINANZIAMENTO DEI LEA - GESTIONE SANITARIA ACCENTRATA PRESSO LA REGIONE - FINANZIAMENTO DELL'AGENZIA REGIONALE PER LA PREVENZIONE E PROTEZIONE AMBIENTALE (L.R. 14/09/1994, N.55 - ART. 27, C. 1, LETT. A, L.R. 18/10/1996, N.32 - ART. 20, C. 1 P.TO B, LETT. A, D.LGS. 23/06/2011, N.118)	0,00	51.700.000,00	51.700.000,00	0,00	0,00	0,00
U 061237	SPESA SANITARIA CORRENTE PER IL FINANZIAMENTO DEI LEA - GESTIONE SANITARIA ACCENTRATA PRESSO LA REGIONE - PROGRAMMI SPECIFICI DI PREVENZIONE, ASSISTENZA E RECUPERO PSICOTERAPEUTICO DEI MINORI VITTIME DI ABUSO SESSUALE (L.R. 14/09/1994, N.55 - ART. 8, L.R. 19/09/1994, N.56 - ART. 17, C. 2, L. 03/08/1998, N.269 - ART. 80, C. 15, L. 23/12/2000, N.388 - D.M. 13/03/2002, N.89 - ART. 20, C. 1 P.TO B, LETT. A, D.LGS. 23/06/2011, N.118 - ART. 21, L.R. 23/02/2016, N.7)	0,00	680.000,00	680.000,00	0,00	0,00	0,00
U 101928	QUOTA DEL FONDO SANITARIO REGIONALE NON UTILIZZATE NELL'ESERCIZIO DI COMPETENZA (ART. 29, C. 1, LETT. G, H, D.LGS. 23/06/2011, N.118)	637.856,42	0,00	637.856,42	0,00	0,00	0,00
U 102117	CONTRIBUTO STRAORDINARIO PER L'AVVIO DEI LAVORI PER LA REALIZZAZIONE DEL "NUOVO POLO DELLA SALUTE DI PADOVA" (ART. 24, L.R. 02/04/2014, N.11)	0,00	50.000.000,00	50.000.000,00	0,00	0,00	0,00
U 102645	AZIONI REGIONALI A FAVORE DELLE FARMACIE RURALI - TRASFERIMENTI CORRENTI (ART. 22, L.R. 23/02/2016, N.7)	0,00	400.000,00	400.000,00	0,00	0,00	0,00
U 103219	CONTRIBUTI REGIONALI A FAVORE DEI PORTATORI DI HANDICAP PSICOFISICI - TRASFERIMENTI CORRENTI - PERIMETRATO SANITA' (L.R. 22/02/1999, N.6 - ART. 32, L.R. 16/02/2010, N.11)	0,00	700.000,00	700.000,00	0,00	0,00	0,00
U 103220	FONDO REGIONALE PER LE POLITICHE SOCIALI - TRASFERIMENTI PER ATTIVITÀ PROGETTUALI E DI INFORMAZIONE ED ALTRE INIZIATIVE DI INTERESSE REGIONALE NELLE AREE DEI SERVIZI SOCIALI - TRASFERIMENTI CORRENTI - PERIMETRATO SANITA' (ART. 133, C. 3, LETT. A, L.R. 13/04/2001, N.11)	0,00	1.830.000,00	1.830.000,00	0,00	0,00	0,00
U 103224	FONDO REGIONALE PER LE POLITICHE SOCIALI - INTERVENTI DI SOSTEGNO PER L'ACCOGLIENZA E LA CURA ALLE PERSONE NON AUTOSUFFICIENTI - TRASFERIMENTI CORRENTI - PERIMETRATO SANITA' (ART. 133, C. 3, LETT. E, L.R. 13/04/2001, N.11)	0,00	2.400.000,00	2.400.000,00	0,00	0,00	0,00
U 103226	FONDO REGIONALE PER LA NON AUTOSUFFICIENZA - RISORSE REGIONALI - TRASFERIMENTI CORRENTI - PERIMETRATO SANITA' (L.R. 18/12/2009, N.30 - ART. 48, L.R. 16/02/2010, N.11)	0,00	700.000,00	700.000,00	0,00	0,00	0,00

Elenco analitico delle risorse vincolate rappresentate nel prospetto del risultato di amministrazione presunto

Capitolo	Descrizione	Risorse vincolate all'1/1/2019 (a)	Accertamenti esercizio 2019 (b)	Impegni esercizio 2019 (c)	Fondo pluriennale vincolato dell'esercizio 2019 (d)	Cancellazione dell'accertamento o eliminazione del vincolo(+) e cancellazione degli impegni (-) (e)	Risorse vincolate 31/12/2019 (f)=(a)+(b)-(c)-(d)-(e)
VINCOLI DERIVANTI DALLA LEGGE E DAI PRINCIPI CONTABILI							
U 103228	FONDO REGIONALE PER LE POLITICHE SOCIALI - TRASFERIMENTI ALLE AMMINISTRAZIONI PUBBLICHE A FAVORE DEGLI UTENTI CEOD - TRASFERIMENTI CORRENTI - PERIMETRATO SANITA' (ART. 133, C. 3, LETT. A, L.R. 13/04/2001, N.11 - ART. 49, C. 2, LETT. A, L.R. 16/02/2010, N.11)	0,00	1.500.000,00	1.500.000,00	0,00	0,00	0,00
U 103285	SPESA SANITARIA CORRENTE PER IL FINANZIAMENTO DEI LEA (L.R. 14/09/1994, N.55 - ART. 20, C. 1 P.TO B, LETT. A, D.LGS. 23/06/2011, N.118 - L.R. 25/10/2016, N.19)	0,00	5.857.356.007,39	5.857.356.007,39	0,00	0,00	0,00
U 103287	SPESA SANITARIA CORRENTE PER IL FINANZIAMENTO DEI LEA - AZIONI REGIONALI (L.R. 14/09/1994, N.55 - ART. 8, L.R. 11/05/2015, N.11 - L.R. 25/10/2016, N.19)	0,00	1.250.000,00	1.250.000,00	0,00	0,00	0,00
U 103810	AZIONI REGIONALI PER LA SEPOLTURA, TUMULAZIONE E CREMAZIONE DI NASCITURI DI ETA' INFERIORE A 28 SETTIMANE - RISORSE SANITARIE - TRASFERIMENTI CORRENTI (ART. 25, C. 2 BIS, L.R. 04/03/2010, N.18)	0,00	20.000,00	20.000,00	0,00	0,00	0,00
U 103811	AZIONI REGIONALI PER LA STABILIZZAZIONE DEL CENTRO DI SIMULAZIONE E FORMAZIONE AVANZATA DELLA REGIONE VENETO (SIFARV) - TRASFERIMENTI CORRENTI - (ART. 23, L.R. 23/02/2016, N.7)	0,00	250.000,00	250.000,00	0,00	0,00	0,00
U 103812	AZIONI REGIONALI A FAVORE DELLE PICCOLE PRODUZIONI LOCALI IN AMBITO AGRO-ZOOTECNICO - RISORSE SANITARIE - TRASFERIMENTI CORRENTI (ART. 88, L.R. 30/12/2016, N.30)	0,00	130.000,00	130.000,00	0,00	0,00	0,00
U 103824	FONDO CAUSE PENDENTI GESTIONI LIQUIDATORIE - TRASFERIMENTI CORRENTI (ART. 33, L.R. 30/12/2016, N.30)	0,00	2.000.000,00	2.000.000,00	0,00	0,00	0,00
U 103826	AZIONI REGIONALI A FAVORE DELLE EQUIPE SPECIALISTICHE IN AMBITO DI ABUSO SESSUALE E GRAVI MALTRATTAMENTI DEI BAMBINI E DEI RAGAZZI MINORI DI ETA' - TRASFERIMENTI CORRENTI (ART. 21, L.R. 14/12/2018, N.43)	0,00	680.000,00	680.000,00	0,00	0,00	0,00
U 103827	ASSISTENZA SOCIO SANITARIA RESIDENZIALE ALLE PERSONE CON DISTURBI MENTALI - TRASFERIMENTI CORRENTI (ART. 19, L.R. 14/12/2018, N.43)	0,00	8.300.000,00	8.300.000,00	0,00	0,00	0,00
U 103828	SPESA SANITARIA CORRENTE PER IL FINANZIAMENTO DEI LEA - INTERVENTI PER LO SVILUPPO DEI CONSULTORI FAMILIARI PUBBLICI - TRASFERIMENTI CORRENTI (L.R. 14/09/1994, N.55 - ART. 20, C. 1 P.TO B, LETT. A, D.LGS. 23/06/2011, N.118 - L.R. 25/10/2016, N.19 - ART. 47, L.R. 29/12/2017, N.45)	0,00	1.000.000,00	1.000.000,00	0,00	0,00	0,00
U 103841	ISTITUZIONE DELL'ENTE DI GOVERNANCE DELLA SANITA' REGIONALE VENETA - TRASFERIMENTI CORRENTI (L.R. 25/10/2016, N.19)	0,00	40.000,00	40.000,00	0,00	0,00	0,00
U 103842	RIMBORSO DELLE SPESE SOSTENUTE DAI COMPONENTI DEL MEF E DAL MINISTERO DELLA SALUTE - TRASFERIMENTI CORRENTI (ART. 40, L.R. 14/09/1994, N.55)	0,00	50.000,00	50.000,00	0,00	0,00	0,00
U 103854	AZIONI REGIONALI PER IL SOSTEGNO ALLA RICERCA SULLE MALATTIE PANCREATICHE - TRASFERIMENTI CORRENTI (ART. 2, L.R. 29/06/2012, N.23)	0,00	50.000,00	50.000,00	0,00	0,00	0,00
E 007518	PROVENTI DA IMPRESE DERIVANTI DA ISPEZIONI E CONTROLLI SANITARI UFFICIALI IN ATTUAZIONE DEL REGOLAMENTO (CE) N. 882/2004 (D.LGS. 19/11/2008, N.194)						
U 060014	SPESA SANITARIA AGGIUNTIVA PER PROGETTUALITA' E INTERVENTI REGIONALI VARI - UTILIZZO DEI PROVENTI DERIVANTI DA ISPEZIONI E CONTROLLI SANITARI UFFICIALI IN ATTUAZIONE DEL REGOLAMENTO (CE) N. 882/2004 (D.LGS. 19/11/2008, N.194 - ART. 20, C. 1 P.TO B, LETT. A, D.LGS. 23/06/2011, N.118)	2.116.842,72	260.000,00	260.000,00	0,00	0,00	2.116.842,72
E 007906	PROVENTI DERIVANTI DA PRESTAZIONI RESE A RICHIESTA E AD UTILITA' DEI SOGGETTI INTERESSATI IN MATERIA DI PRODUZIONE ALIMENTI (D.P.C.M. 26/05/2000)						

Elenco analitico delle risorse vincolate rappresentate nel prospetto del risultato di amministrazione presunto

Capitolo	Descrizione	Risorse vincolate all'1/1/2019 (a)	Accertamenti esercizio 2019 (b)	Impegni esercizio 2019 (c)	Fondo pluriennale vincolato dell'esercizio 2019 (d)	Cancellazione dell'accertamento o eliminazione del vincolo(+) e cancellazione degli impegni (-) (e)	Risorse vincolate 31/12/2019 (f)=(a)+(b)-(c)-(d)-(e)
VINCOLI DERIVANTI DALLA LEGGE E DAI PRINCIPI CONTABILI							
U 060016	SPESA SANITARIA AGGIUNTIVA PER PROGETTUALITÀ E INTERVENTI REGIONALI VARI - UTILIZZO DEI PROVENTI DERIVANTI DA PRESTAZIONI RESE A RICHIESTA E AD UTILITÀ DEI SOGGETTI INTERESSATI IN MATERIA DI PRODUZIONE ALIMENTARI PER IL MONITORAGGIO IGIENICO-SANITARIO DELLE PRODUZIONI ALIMENTARI (D.P.C.M. 26/05/2000 - ART. 20, C. 1 P.TO B, LETT. A, D.LGS. 23/06/2011, N.118)	348.393,37	750,00	0,00	0,00	0,00	349.143,37
E 007944	PROVENTI DERIVANTI DA INFRAZIONI ALLE NORME IN MATERIA DI SICUREZZA E IGIENE DEL LAVORO (ART. 21, C. 2, D.LGS. 19/12/1994, N.758 - ART. 14, C. 8, D.LGS. 09/04/2008, N.81)						
U 060920	SPESA SANITARIA AGGIUNTIVA PER PROGETTUALITÀ E INTERVENTI REGIONALI VARI - SVILUPPO E MIGLIORAMENTO DELL' ATTIVITÀ 'DEGLI SPISAL (ART. 8, C. 1, L.R. 16/08/2007, N.23 - ART. 20, C. 1 P.TO B, LETT. A, D.LGS. 23/06/2011, N.118)	59.281,02	0,00	0,00	0,00	0,00	59.281,02
U 101105	SPESA SANITARIA AGGIUNTIVA PER PROGETTUALITÀ E INTERVENTI REGIONALI VARI - PIANI DI PREVENZIONE, SALUTE E SICUREZZA NEI LUOGHI DI LAVORO E SANITÀ PUBBLICA (ART. 8, C. 1 BIS, L.R. 16/08/2007, N.23 - ART. 20, C. 1 P.TO B, LETT. A, D.LGS. 23/06/2011, N.118)	9.889,91	0,00	0,00	0,00	0,00	9.889,91
U 101818	SPESA SANITARIA AGGIUNTIVA PER PROGETTUALITÀ E INTERVENTI REGIONALI VARI - UTILIZZO DEI PROVENTI DERIVANTI DA INFRAZIONI ALLE NORME IN MATERIA DI SICUREZZA E IGIENE DEL LAVORO - TRASFERIMENTI CORRENTI (ART. 8, C. 1, L.R. 16/08/2007, N.23 - ART. 20, C. 1 P.TO B, LETT. A, D.LGS. 23/06/2011, N.118)	5.194.070,18	3.000.000,00	3.000.000,00	0,00	0,00	5.194.070,18
U 102319	SPESA SANITARIA AGGIUNTIVA PER PROGETTUALITÀ E INTERVENTI REGIONALI VARI - UTILIZZO DEI PROVENTI DERIVANTI DA INFRAZIONI ALLE NORME IN MATERIA DI SICUREZZA E IGIENE DEL LAVORO - CONTRIBUTI AGLI INVESTIMENTI (ART. 8, C. 1, L.R. 16/08/2007, N.23 - ART. 20, C. 1 P.TO B, LETT. A, D.LGS. 23/06/2011, N.118)	2.366.800,63	1.000.000,00	1.000.000,00	0,00	0,00	2.366.800,63
E 007948	PROVENTI DERIVANTI DALLE SANZIONI PECUNIARIE IN MATERIA DI ACQUE (ARTT. 65 BIS, 65 QUATER, L.R. 16/04/1985, N.33 - ART. 136, D.LGS. 03/04/2006, N.152)						
U 050068	OPERE DI RISANAMENTO E RIDUZIONE DELL'INQUINAMENTO DEI CORPI IDRICI (ARTT. 65 BIS, 65 QUATER, L.R. 16/04/1985, N.33 - ART. 136, D.LGS. 03/04/2006, N.152)	438.635,72	254.012,17	0,00	0,00	0,00	692.647,89
E 007949	PROVENTI DERIVANTI DAI CONTRIBUTI ESONERATIVI E DALLA IRROGAZIONE DELLE SANZIONI AMMINISTRATIVE IN MATERIA DI DIRITTO AL LAVORO DEI DISABILI (ART. 5, L. 12/03/1999, N.68)						
U 023030	FONDO REGIONALE PER L'OCCUPAZIONE DEI DISABILI (ART. 14, L. 12/03/1999, N.68 - L.R. 03/08/2001, N.16 - ART. 34, L.R. 13/03/2009, N.3)	33.884.809,62	74.970,79	74.970,79	0,00	0,00	33.884.809,62
U 103914	INTERVENTI FINANZIATI CON IL FONDO REGIONALE PER L'OCCUPAZIONE DEI DISABILI - CONTRIBUTI AGLI INVESTIMENTI (ART. 14, L. 12/03/1999, N.68 - L.R. 03/08/2001, N.16 - ART. 34, L.R. 13/03/2009, N.3)	0,00	1.900.000,00	1.900.000,00	0,00	0,00	0,00
E 100224	PROVENTI DERIVANTI DALLE DISPOSIZIONI IN MATERIA DI CONDONO EDILIZIO (ART. 4, L.R. 05/11/2004, N.21)						
U 100694	RESTITUZIONE DI SOMME INDEBITAMENTE RISCOSE IN MATERIA DI CONDONO EDILIZIO (L.R. 05/11/2004, N.21)	122.495,09	0,00	1.000,00	0,00	0,00	121.495,09
U 100978	AZIONI REGIONALI IN MATERIA DI ABUSIVISMO EDILIZIO - ACQUISTO DI BENI E SERVIZI (ART. 4, L.R. 05/11/2004, N.21 - ART. 36, L.R. 16/02/2010, N.11)	213.991,79	0,00	0,00	0,00	0,00	213.991,79

Elenco analitico delle risorse vincolate rappresentate nel prospetto del risultato di amministrazione presunto

Capitolo	Descrizione	Risorse vincolate all'1/1/2019 (a)	Accertamenti esercizio 2019 (b)	Impegni esercizio 2019 (c)	Fondo pluriennale vincolato dell'esercizio 2019 (d)	Cancellazione dell'accertamento o eliminazione del vincolo(+) e cancellazione degli impegni (-) (e)	Risorse vincolate 31/12/2019 (f)=(a)+(b)-(c)-(d)-(e)
VINCOLI DERIVANTI DALLA LEGGE E DAI PRINCIPI CONTABILI							
U 101231	FONDO REGIONALE PER INTERVENTI DI RIQUALIFICAZIONE E RISANAMENTO PAESAGGISTICO (ART. 17, L.R. 12/01/2009, N.1)	1.806.445,62	0,00	0,00	0,00	0,00	1.806.445,62
E 100233	GETTITO NETTO DERIVANTE DALLA MANOVRA FISCALE SULL'IRAP (ART. 16, ART. 45, C. 2, D.LGS. 15/12/1997, N.446 - ART. 2, L.R. 26/11/2004, N.29)						
U 103766	ACCANTONAMENTO PER LA COPERTURA DELLE MINORI ENTRATE RELATIVE AL CONTENZIOSO TRIBUTARIO IN MATERIA DI IRAP E ADDIZIONALE IRPEF - ALTRE SPESE CORRENTI (ART. 3, L. 27/12/2002, N.289)	15.500.000,00	0,00	0,00	0,00	0,00	15.500.000,00
E 100249	ENTRATE DA TERZI FINALIZZATE AL TRATTAMENTO OMNICOMPENSIVO ECONOMICO ACCESSORIO DELLA DIRIGENZA (ART. 24, D.LGS. 30/03/2001, N.165)						
U 100671	FONDO PER IL TRATTAMENTO OMNICOMPENSIVO ECONOMICO ACCESSORIO DELLA DIRIGENZA (ART. 24, D.LGS. 30/03/2001, N.165)	111.570,07	50.000,00	50.000,00	0,00	0,00	111.570,07
E 100299	TARIFFE PER LE AUTORIZZAZIONI, CONTROLLI FITOSANITARI E PER LE CERTIFICAZIONI VIVAISTICHE (D.LGS. 19/08/2005, N.214 - ART. 35, L.R. 06/07/2012, N.24)						
U 101404	AZIONI REGIONALI DI PROFILASSI FITOSANITARIA (ART. 61, L.R. 12/12/2003, N.40 - ART. 35, L.R. 06/07/2012, N.24)	863.844,51	213.241,18	213.241,18	0,00	0,00	863.844,51
U 101887	TRASFERIMENTI PER ATTIVITA' DI PROFILASSI FITOSANITARIA (ART. 61, L.R. 12/12/2003, N.40 - ART. 35, L.R. 06/07/2012, N.24)	224.542,06	28.800,00	28.800,00	0,00	0,00	224.542,06
E 100395	INTROITI DERIVANTI DALL'AUTORIZZAZIONE E ACCREDITAMENTO DELLE STRUTTURE SANITARIE E SOCIO-SANITARIE (L.R. 16/08/2002, N.22)						
U 101787	RESTITUZIONI A TITOLO DI RIMBORSI E RECUPERI DI SOMME VARIE AFFERENTI LA GESTIONE SANITARIA (ART. 21, D.LGS. 23/06/2011, N.118)	1.359.206,79	199.506,00	0,00	0,00	0,00	1.558.712,79
E 100477	INTROITI PROVENIENTI DAI COMPENSI SPETTANTI AL DIPENDENTE PUBBLICO PER L'ATTIVITA' DI COMPONENTE O DI SEGRETARIO DEL COLLEGIO ARBITRALE, E PER I COLLAUDI SVOLTI IN RELAZIONE A CONTRATTI PUBBLICI DI LAVORI, SERVIZI E FORNITURA (ART. 61, C. 9, 25/06/2008, N.112)						
U 101397	FONDO PER IL TRATTAMENTO ECONOMICO ACCESSORIO DEI DIRIGENTI (ART. 61, C. 9, D. L. 25/06/2008, N.112)	730.861,22	77.575,63	864,70	77.575,63	0,00	729.996,52
E 100840	QUOTA TASSA AUTOMOBILISTICA DA RESTITUIRE ALLO STATO A SEGUITO DELLE REGOLAZIONI FINANZIARIE DI CUI ALL'ART. 1, COMMI 235 E 322, DELLA LEGGE 296/2006 (ART. 1, C. 235, 322, L. 27/12/2006, N.296)						
U 101160	REGOLAZIONI FINANZIARIE DELLE MAGGIORI ENTRATE NETTE DERIVANTI DALL'ATTUAZIONE DELLE NORME DEL COMMA 321 DELLA LEGGE FINANZIARIA STATALE PER L'ESERCIZIO 2007 (ART. 1, C. 321, L. 27/12/2006, N.296)	3.779.111,02	34.000.000,00	34.000.000,00	0,00	0,00	3.779.111,02
E Risorse vincolate ex art.113, co.4, d.lgs.18/04/2016,n.50							
U 103890	FONDO PER L'INNOVAZIONE - INVESTIMENTI FISSI LORDI E ACQUISTO TERRENI (ART. 113, D.LGS. 18/04/2016, N.50)	39.022,99	0,00	0,00	0,00	0,00	39.022,99

Elenco analitico delle risorse vincolate rappresentate nel prospetto del risultato di amministrazione presunto

Capitolo	Descrizione	Risorse vincolate all'1/1/2019 (a)	Accertamenti esercizio 2019 (b)	Impegni esercizio 2019 (c)	Fondo pluriennale vincolato dell'esercizio 2019 (d)	Cancellazione dell'accertamento o eliminazione del vincolo(+) e cancellazione degli impegni (-) (e)	Risorse vincolate 31/12/2019 (f)=(a)+(b)-(c)-(d)-(e)
VINCOLI DERIVANTI DALLA LEGGE E DAI PRINCIPI CONTABILI							
E 100940	PROVENTI DA SANZIONI PER IL MANCATO O TARDIVO VERSAMENTO DELLA TARIFFA FITOSANITARIA (ART. 55, D.LGS. 19/08/2005, N.214)						
U 101404	AZIONI REGIONALI DI PROFILASSI FITOSANITARIA (ART. 61, L.R. 12/12/2003, N.40 - ART. 35, L.R. 06/07/2012, N.24)	16.748,20	0,00	0,00	0,00	0,00	16.748,20
E 100987	FONDO INCENTIVI PER PROGETTAZIONI E FUNZIONI TECNICHE - GESTIONI COMMISSARIALI E DA ALTRI SOGGETTI (ART. 113, D.LGS. 18/04/2016, N.50)						
U 103262	COMPENSI INCENTIVANTI PER LA PROGETTAZIONE E LA PIANIFICAZIONE - GESTIONE COMMISSARIALI E DA ALTRI SOGGETTI - REDDITI DA LAVORO DIPENDENTE (ART. 92, D.LGS. 12/04/2006, N.163 - ART. 113, D.LGS. 18/04/2016, N.50)	51.468,17	0,00	0,00	0,00	0,00	51.468,17
U 103263	COMPENSI INCENTIVANTI PER LA PROGETTAZIONE E LA PIANIFICAZIONE - GESTIONE COMMISSARIALI E DA ALTRI SOGGETTI - IMPOSTE E TASSE A CARICO DELL'ENTE (ART. 92, D.LGS. 12/04/2006, N.163 - ART. 113, D.LGS. 18/04/2016, N.50)	1.877,54	0,00	0,00	0,00	0,00	1.877,54
E 101131	INTROITI DERIVANTI DALL'ESCUSSIONE DI POLIZZE FIDEIUSSORIE IN MATERIA DI RISPISTINO DELLE AREE OCCUPATE DA IMPIANTI DI PRODUZIONE ENERGIA DA FONTI RINNOVABILI (D.LGS. 29/12/2003, N.387 - D.M. 10/09/2010)						
U 103844	INTERVENTI DI RISPISTINO DELLE AREE OCCUPATE DA IMPIANTI DI PRODUZIONE DI ENERGIA DA FONTI RINNOVABILI - INVESTIMENTI FISSI LORDI E ACQUISTO DI TERRENI (D.LGS. 29/12/2003, N.387)	195.955,70	0,00	0,00	0,00	0,00	195.955,70
E 101250	COMPARTECIPAZIONI ALLE ACCISE SU BENZINA E GASOLIO A VALERE SUL FONDO NAZIONALE PER IL CONCORSO FINANZIARIO DELLO STATO AGLI ONERI DEL TRASPORTO PUBBLICO LOCALE, ANCHE FERROVIARIO, NELLE REGIONI A STATUTO ORDINARIO (ART. 16 BIS, D.L. 06/07/2012, N.95)						
U 101807	FONDO PER IL FINANZIAMENTO DEI SERVIZI DI TRASPORTO PUBBLICO FERROVIARIO (ART. 1, C. 301, L. 24/12/2012, N.228 - ARTT. 37, 38, L.R. 05/04/2013, N.3)	0,00	109.472.500,00	109.472.500,00	0,00	0,00	0,00
U 101860	FONDO REGIONALE PER IL TRASPORTO PUBBLICO LOCALE (ART. 1, C. 301, L. 24/12/2012, N.228 - ARTT. 37, 38, L.R. 05/04/2013, N.3)	0,00	211.749.467,38	211.749.467,38	0,00	0,00	0,00
TOTALE: VINCOLI DERIVANTI DALLA LEGGE E DAI PRINCIPI CONTABILI		98.294.609,34	6.346.354.810,71	6.346.462.688,03	77.575,63	0,00	98.109.156,39

Elenco analitico delle risorse vincolate rappresentate nel prospetto del risultato di amministrazione presunto

Capitolo	Descrizione	Risorse vincolate all'1/1/2019 (a)	Accertamenti esercizio 2019 (b)	Impegni esercizio 2019 (c)	Fondo pluriennale vincolato dell'esercizio 2019 (d)	Cancellazione dell'accertamento o eliminazione del vincolo(+) e cancellazione degli impegni (-) (e)	Risorse vincolate 31/12/2019 (f)=(a)+(b)-(c)-(d)-(e)
VINCOLI FORMALMENTE ATTRIBUITI DALL'ENTE							
E 100006	RECUPERO DI QUOTE DI FINANZIAMENTI AGEVOLATI DA PARTE DI ENTI TERZI (L. 31/07/1954, N.626 - L. 27/02/1985, N.49 - D.LGS. 31/03/1998, N.112)						
U 023012	CONTRIBUTI IN CONTO CAPITALE PER LO SVILUPPO DELL'IMPRENDITORIA FEMMINILE (ART. 3, C. 1, LETT. A, L.R. 20/01/2000, N.1)	69.687,40	469.881,96	469.881,96	0,00	0,00	69.687,40
U 023701	SPESE PER L'ESERCIZIO DI FUNZIONI E COMPITI CONFERITI ALLA REGIONE IN MATERIA DI INCENTIVI ALLE IMPRESE - RISORSE VINCOLATE (ART. 55, L.R. 13/04/2001, N.11 - ART. 22, C. 3, LETT. B, L.R. 05/04/2013, N.3)	4.904.512,10	0,00	0,00	0,00	0,00	4.904.512,10
E 100079	PUBBLICHE SOTTOSCRIZIONI FINALIZZATE AL FINANZIAMENTO DI INTERVENTI DI PROTEZIONE CIVILE AL DI FUORI DEL TERRITORIO REGIONALE (ART. 50, L.R. 14/01/2003, N.3)						
U 100193	INTERVENTI DI PROTEZIONE CIVILE AL DI FUORI DEL TERRITORIO REGIONALE FINANZIATI CON PUBBLICHE SOTTOSCRIZIONI (ART. 50, L.R. 14/01/2003, N.3)	2.507,40	0,00	0,00	0,00	0,00	2.507,40
E 100537	INTROITI DEI RIMBORSI PER LA REALIZZAZIONE DELLE OPERE PREVISTE NEL "PIANO DELLE AZIONI E DEGLI INTERVENTI" DI CUI ALLA D.G.R. N. 1643/2011 (ART. 20, L.R. 02/04/2014, N.11)						
U 102088	REALIZZAZIONE DELLE OPERE PREVISTE NEL "PIANO DELLE AZIONI E DEGLI INTERVENTI" DI CUI ALLA D.G.R. N. 1643/2011 (ART. 20, L.R. 02/04/2014, N.11)	172.446,16	0,00	0,00	0,00	0,00	172.446,16
E 100580	INTROITI DERIVANTI DALL'ESCUSSIONE DI POLIZZE FIDEIUSSORIE (ARTT. 20, 25, L.R. 07/09/1982, N.44)						
U 101882	CONTRIBUTI PER GLI INTERVENTI E LE OPERE RELATIVE AL RIPRISTINO AMBIENTALE DELLE AREE INTERESSATE DALL'ATTIVITÀ DI CAVA E PER ALTRE ATTIVITÀ CONNESSE (ARTT. 20, 25, L.R. 07/09/1982, N.44)	3.008.768,68	0,00	0,00	0,00	0,00	3.008.768,68
E 100703	TRASFERIMENTO DAI COMUNI DELL'ONERE AGGIUNTIVO RELATIVO AGLI INTERVENTI PER LE GRANDI STRUTTURE DI VENDITA (ART. 13, L.R. 28/12/2012, N.50)						
U 102106	FONDO REGIONALE PER LA RIQUALIFICAZIONE DELLE ATTIVITÀ COMMERCIALI - RISORSE FINANZIATE CON ONERI AGGIUNTIVI (ART. 14, L.R. 28/12/2012, N.50)	1.147.563,63	13.739,95	13.739,95	0,00	0,00	1.147.563,63
E 100707	RECUPERO DA VENETO SVILUPPO SPA DI RISORSE DEL FONDO DI ROTAZIONE DI CUI ALL'ART. 39 DELLA LEGGE REGIONALE 19/02/2007, N. 2 (ART. 43, L.R. 05/04/2013, N.3)						
U 102109	INTERVENTI DI TUTELA AMBIENTALE FINALIZZATI ALLA RIDUZIONE DELL'INQUINAMENTO (ART. 43, L.R. 05/04/2013, N.3)	1.218.300,30	0,00	0,00	0,00	0,00	1.218.300,30
E 100710	RECUPERO DA VENETO SVILUPPO SPA DI RISORSE DEL FONDO DI ROTAZIONE DI CUI ALLA PROGRAMMAZIONE 1997-1999, OBIETTIVO 2, MISURA 5.2 (ART. 25, C. 1, L.R. 05/04/2013, N.3)						
U 102139	CONTRIBUTI A FAVORE DELLE PICCOLE MEDIE IMPRESE DEL POLESINE (ART. 25, C. 1, L.R. 05/04/2013, N.3)	5.859.629,65	0,00	0,00	0,00	0,00	5.859.629,65
E 100735	RECUPERI DA CONFIDI DELLE RISORSE PER LA CHIUSURA DELLE ATTIVITÀ AMMESSE A BENEFICIO DELL'AZIONE 1.2.1 "SISTEMA DELLE GARANZIE PER INVESTIMENTI NELL'INNOVAZIONE E PER L'IMPRENDITORIALITÀ" - INGEGNERIA FINANZIARIA - PROGRAMMAZIONE COMUNITARIA POR FESR 2007 - 2013 (ART. 24, L.R. 05/04/2013, N.3)						

Elenco analitico delle risorse vincolate rappresentate nel prospetto del risultato di amministrazione presunto

Capitolo	Descrizione	Risorse vincolate all'1/1/2019 (a)	Accertamenti esercizio 2019 (b)	Impegni esercizio 2019 (c)	Fondo pluriennale vincolato dell'esercizio 2019 (d)	Cancellazione dell'accertamento o eliminazione del vincolo(+/-) e cancellazione degli impegni (-) (e)	Risorse vincolate 31/12/2019 (f)=(a)+(b)-(c)-(d)-(e)
VINCOLI FORMALMENTE ATTRIBUITI DALL'ENTE							
U 102202	INTERVENTI PER LE PICCOLE E MEDIE IMPRESE (PMI) FINANZIATI CON RISORSE POR-FESR 2007-2013 - CONTRIBUTI AGLI INVESTIMENTI (ART. 24, L.R. 05/04/2013, N.3)	5.460.660,34	0,00	0,00	0,00	0,00	5.460.660,34
E 100779	ENTRATE DA PUBBLICHE SOTTOSCRIZIONI FINALIZZATE ALL'INDIZIONE DEL REFERENDUM CONSULTIVO SULL'INDIPENDENZA DEL VENETO (L.R. 19/06/2014, N.16)						
U 102477	RESTITUZIONE DELLE SOMME VERSATE A TITOLO DI PUBBLICHE SOTTOSCRIZIONI FINALIZZATE ALL'INDIZIONE DEL REFERENDUM CONSULTIVO SULL'INDIPENDENZA DEL VENETO - RIMBORSI E POSTE CORRETTIVE DELLE ENTRATE (SENT 25/06/2015, N.118)	59.215,42	0,00	20.000,00	0,00	0,00	39.215,42
E 100793	RECUPERO DA VENETO SVILUPPO SPA DI RISORSE DEL FONDO DI ROTAZIONE DI CUI ALL'ART. 101 DELLA LEGGE REGIONALE 04/11/2002, N. 33 (ART. 32, L.R. 27/04/2015, N.6)						
U 102395	FONDO DI ROTAZIONE PER LE IMPRESE TURISTICHE - CONTRIBUTI AGLI INVESTIMENTI (ART. 45, L.R. 14/06/2013, N.11 - ART. 32, L.R. 27/04/2015, N.6)	1.000.000,00	0,00	0,00	0,00	0,00	1.000.000,00
U 102606	FONDO DI GARANZIA E CONTROGGARANZIA DEL SETTORE TURISMO - CONTRIBUTI AGLI INVESTIMENTI (ART. 32, L.R. 27/04/2015, N.6 - ART. 6, C. 1, L.R. 23/02/2016, N.7)	4.000.000,00	0,00	0,00	0,00	0,00	4.000.000,00
E 100796	RIMBORSO DA AVEPA DELLE SPESE INERENTI L'ASSISTENZA TECNICA AL PROGRAMMA DI SVILUPPO RURALE 2014-2020 (ART. 5, L.R. 02/04/2014, N.11 - ART. 35, L.R. 27/04/2015, N.6 - ART. 53, L.R. 27/06/2016, N.18)						
U 102432	AZIONI PER ASSISTENZA TECNICA AL PROGRAMMA DI SVILUPPO RURALE 2014-2020 - TRASFERIMENTI CORRENTI (ART. 5, L.R. 02/04/2014, N.11 - ART. 35, L.R. 27/04/2015, N.6 - ART. 53, L.R. 27/06/2016, N.18)	296.759,94	0,00	0,00	0,00	0,00	296.759,94
E 100874	PUBBLICHE SOTTOSCRIZIONI PER IL FINANZIAMENTO DI INTERVENTI DI PROTEZIONE CIVILE AL DI FUORI DEL TERRITORIO REGIONALE (ART. 50, L.R. 14/01/2003, N.3)						
U 100193	INTERVENTI DI PROTEZIONE CIVILE AL DI FUORI DEL TERRITORIO REGIONALE FINANZIATI CON PUBBLICHE SOTTOSCRIZIONI (ART. 50, L.R. 14/01/2003, N.3)	280,00	0,00	0,00	0,00	0,00	280,00
E 100879	TRASFERIMENTI DA VENETO SVILUPPO S.P.A. PER IL RECUPERO DELLE RISORSE RELATIVE ALLA MISURA 1.2 FONDO DI ROTAZIONE DELL'ARTIGIANATO DEL DOCUP 2000-2006 DECISIONE CE C(2004) 4593 DEL 19 NOVEMBRE 2004 (ART. 25, L.R. 06/04/2012, N.13)						
U 023012	CONTRIBUTI IN CONTO CAPITALE PER LO SVILUPPO DELL'IMPRENDITORIA FEMMINILE (ART. 3, C. 1, LETT. A, L.R. 20/01/2000, N.1)	272.851,15	0,00	0,00	0,00	0,00	272.851,15
U 023701	SPESE PER L'ESERCIZIO DI FUNZIONI E COMPITI CONFERITI ALLA REGIONE IN MATERIA DI INCENTIVI ALLE IMPRESE - RISORSE VINCOLATE (ART. 55, L.R. 13/04/2001, N.11 - ART. 22, C. 3, LETT. B, L.R. 05/04/2013, N.3)	19.152.548,53	0,00	0,00	0,00	0,00	19.152.548,53
U 101859	FONDO REGIONALE PER LA RIQUALIFICAZIONE DELLE ATTIVITA' COMMERCIALI - RISORSE REGIONALI (ART. 25, L.R. 06/04/2012, N.13 - ART. 14, L.R. 28/12/2012, N.50)	558.119,13	0,00	0,00	0,00	0,00	558.119,13
U 102648	INTERVENTI A SOSTEGNO E SVILUPPO DELLE PICCOLE E MEDIE IMPRESE - CONTRIBUTI AGLI INVESTIMENTI (ART. 2, C. 1, LETT. C, L.R. 13/08/2004, N.19 - ART. 25, L.R. 06/04/2012, N.13)	35.000.000,00	0,00	15.000.000,00	0,00	0,00	20.000.000,00
E 100900	TRASFERIMENTI DA VENETO SVILUPPO SPA PER IL RECUPERO DELLE RISORSE RELATIVE AL FONDO DI ROTAZIONE DI CUI ALL'ART. 101 DELLA L.R. 33/2002 (ART. 32, L.R. 27/04/2015, N.6)						

Elenco analitico delle risorse vincolate rappresentate nel prospetto del risultato di amministrazione presunto

Capitolo	Descrizione	Risorse vincolate all'1/1/2019 (a)	Accertamenti esercizio 2019 (b)	Impegni esercizio 2019 (c)	Fondo pluriennale vincolato dell'esercizio 2019 (d)	Cancellazione dell'accertamento o eliminazione del vincolo(+) e cancellazione degli impegni (-) (e)	Risorse vincolate 31/12/2019 (f)=(a)+(b)-(c)-(d)-(e)
VINCOLI FORMALMENTE ATTRIBUITI DALL'ENTE							
U 102397	INTERVENTI A FAVORE DELLE PICCOLE E MEDIE IMPRESE TURISTICHE PER L'INNOVAZIONE DELLE STRUTTURE RICETTIVE - CONTRIBUTI AGLI INVESTIMENTI (ART. 42, C. 2, LETT. A,B,C,D,E,F, L.R. 14/06/2013, N.11 - ART. 32, L.R. 27/04/2015, N.6)	16.001.736,77	0,00	10.000.000,00	0,00	1.548.527,97	4.453.208,80
U 103201	FINANZIAMENTO DI INIZIATIVE DI PROMOZIONE ECONOMICO - FIERISTICA DEL SETTORE PRIMARIO - ACQUISTO DI BENI E SERVIZI (ART. 32, C. 2, LETT. F BIS, L.R. 27/04/2015, N.6)	8.268,36	9.484,59	0,00	9.484,59	0,00	8.268,36
U 103203	FINANZIAMENTO DI INIZIATIVE DI PROMOZIONE E VALORIZZAZIONE DEL TURISMO VENETO E DEI PRODOTTI TURISTICI - ACQUISTO DI BENI E SERVIZI (ART. 32, C. 2, LETT. F BIS, L.R. 27/04/2015, N.6)	17.327,82	60.000,00	1.415.000,00	0,00	-1.337.672,18	0,00
U 103204	FINANZIAMENTO DI INIZIATIVE DI PROMOZIONE E VALORIZZAZIONE DEL TURISMO VENETO E DEI PRODOTTI TURISTICI - TRASFERIMENTI CORRENTI (ART. 32, C. 2, LETT. F BIS, L.R. 27/04/2015, N.6)	84.144,21	0,00	295.000,00	0,00	-210.855,79	0,00
E 100964	TRASFERIMENTI DA VENETO SVILUPPO S.P.A. PER IL RECUPERO DELLE DISPONIBILITA' DERIVANTI DALLA CESSIONE DELLA PARTECIPAZIONE DENOMINATA "PATRIMONIO DESTINATO" (ART. 78, L.R. 30/12/2016, N.30)						
U 103239	INTERVENTI PER LO SVILUPPO DEL SISTEMA PRODUTTIVO VENETO - CONTRIBUTI AGLI INVESTIMENTI (ART. 78, L.R. 30/12/2016, N.30 - ART. 28, L.R. 29/12/2017, N.45)	201.052,88	0,00	0,00	0,00	0,00	201.052,88
E 100965	TRASFERIMENTI DA VENETO SVILUPPO S.P.A. PER IL RECUPERO DELLE RISORSE RELATIVE AL FONDO DI ROTAZIONE DI CUI ALL'ART. 21 DELLA L.R. 17/01/2002, N. 2 (ART. 78, L.R. 30/12/2016, N.30)						
U 103239	INTERVENTI PER LO SVILUPPO DEL SISTEMA PRODUTTIVO VENETO - CONTRIBUTI AGLI INVESTIMENTI (ART. 78, L.R. 30/12/2016, N.30 - ART. 28, L.R. 29/12/2017, N.45)	1.222.589,97	0,00	0,00	0,00	0,00	1.222.589,97
E 101024	ASSEGNAZIONE COMUNITARIA PER IL PROGRAMMA "ERASMUS+" (REG.TO UE 11/12/2013, N.1288)						
U 103311	REALIZZAZIONE DEL PROGETTO COMUNITARIO "ERASMUS+" - TRASFERIMENTI CORRENTI (REG.TO UE 11/12/2013, N.1288)	22.313,00	40.820,00	40.820,00	0,00	0,00	22.313,00
E 101117	RECUPERO DA VENETO SVILUPPO S.P.A. DELLE RISORSE RELATIVE AL FONDO DI ROTAZIONE DI CUI ALLA L. 598/1994 RESA ATTUATIVA DALLA DGR 4344/2005 (ART. 26, L.R. 06/04/2012, N.13 - ART. 10, ART. 10, C. 2 BIS, 2 QUATER, 2 TER, L.R. 30/05/2014, N.13 - ART. 25, L. 29/12/2017, N.45 - ART. 5, L.R. 14/12/2018, N.43)						
U 103541	AZIONI REGIONALI A FAVORE DEI DISTRETTI INDUSTRIALI DELLE RETI INNOVATIVE REGIONALI E DELLE AGGREGAZIONI DI IMPRESE - RISORSE VINCOLATE - TRASFERIMENTI CORRENTI (ART. 10, ART. 10, C. 2 BIS, 2 QUATER, 2 TER, L.R. 30/05/2014, N.13)	177.500,00	0,00	0,00	0,00	0,00	177.500,00
E 101118	RIMBORSO DA VENETO SVILUPPO S.P.A. DELLE RISORSE RELATIVE AL FONDO DI ROTAZIONE DI CUI ALLA PROGRAMMAZIONE 1997-1999, OBIETTIVO 2, MISURA 5.2 DI CUI ALL'ART. 25, C. 1 DELLA L.R. 3/2013 (ART. 25, C. 1, 2 BIS, L.R. 05/04/2013, N.3)						
U 103539	INTERVENTI A FAVORE DELLE PICCOLE E MEDIE IMPRESE DEL POLESINE - CONTRIBUTI AGLI INVESTIMENTI (ART. 25, C. 2 BIS, L.R. 05/04/2013, N.3)	100.000,00	0,00	0,00	0,00	0,00	100.000,00
E 101119	RECUPERO DA VENETO SVILUPPO S.P.A. DELLE RISORSE RELATIVE AL FONDO DI ROTAZIONE DI CUI ALL'ART. 30 DELLA L.R. 52/1978 (ART. 31, L.R. 29/12/2017, N.45)						
U 103542	INTERVENTI IN MATERIA DI PIANIFICAZIONE FORESTALE FINANZIATI COI RIENTRI DEL FONDO DI ROTAZIONE DI CUI ALL'ART. 30 DELLA L.R. 52/1978 - CONTRIBUTI AGLI INVESTIMENTI (ART. 31, L.R. 29/12/2017, N.45)	8.477,53	200.000,00	208.477,53	0,00	0,00	0,00

Elenco analitico delle risorse vincolate rappresentate nel prospetto del risultato di amministrazione presunto

Capitolo	Descrizione	Risorse vincolate all'1/1/2019 (a)	Accertamenti esercizio 2019 (b)	Impegni esercizio 2019 (c)	Fondo pluriennale vincolato dell'esercizio 2019 (d)	Cancellazione dell'accertamento o eliminazione del vincolo(+) e cancellazione degli impegni (-) (e)	Risorse vincolate 31/12/2019 (f)=(a)+(b)-(c)-(d)-(e)
----------	-------------	------------------------------------	---------------------------------	----------------------------	---	---	--

VINCOLI FORMALMENTE ATTRIBUITI DALL'ENTE

E 101157	RECUPERO DA VENETO SVILUPPO S.P.A. DELLE RISORSE RELATIVE AL FONDO DI ROTAZIONE DI CUI ALL'ART. 13, C. 2 DELLA L.R. 17/2005 (ART. 28, L.R. 29/12/2017, N.45)						
U 103268	SVILUPPO DEL SISTEMA PRODUTTIVO VENETO MEDIANTE IL FINANZIAMENTO DEGLI INTERVENTI PREVISTI DAL POR FESR 2014-2020 - ASSE 3 - AZIONE 3.1.1 - SUB-AZIONE B "SETTORE COMMERCIO" - CONTRIBUTI AGLI INVESTIMENTI (ART. 78, L.R. 30/12/2016, N.30 - ART. 28, L.R. 29/12/2017, N.45)	612.427,67	0,00	0,00	0,00	0,00	612.427,67
E 101273	RECUPERO DA VENETO SVILUPPO S.P.A. DELLE RISORSE RELATIVE AL FONDO DI ROTAZIONE DI CUI ALL'ART. 6 DELLA L.R. 18/01/1999, N. 1 (ART. 78, L.R. 30/12/2016, N.30 - ART. 12, L.R. 14/12/2018, N.43)						
U 103802	FONDO REGIONALE PER LA RIQUALIFICAZIONE DELLE ATTIVITA' COMMERCIALI - RISORSE VINCOLATE - CONTRIBUTI AGLI INVESTIMENTI (ART. 14, L.R. 28/12/2012, N.50 - ART. 12, L.R. 14/12/2018, N.43)	0,00	5.000.000,00	5.000.000,00	0,00	0,00	0,00
	TOTALE: VINCOLI FORMALMENTE ATTRIBUITI DALL'ENTE	100.639.688,04	5.793.926,50	32.462.919,44	9.484,59	0,00	73.961.210,51
	Totale risorse Vincolate						
	<i>Quota del risultato di amministrazione accantonata al fondo residui perenti riguardante le spese vincolate</i>	739.491.535,95	6.976.728.038,08	7.102.810.582,86	6.912.841,41	-4.145.139,91	610.641.289,67
	<i>Quota del risultato di amministrazione accantonata al fondo crediti di dubbia esigibilità riguardanti le spese vincolate</i>	0,00	0,00	0,00	0,00	0,00	0,00
	<i>Quota del risultato di amministrazione accantonata per altri fondi rischi riguardanti le spese vincolate</i>	47.500.000,00					47.500.000,00
	<i>Totale risorse vincolate al netto degli accantonamenti rappresentato nell'allegato riguardante il risultato di amministrazione</i>	691.991.535,95					563.141.289,67

c) Elenco analitico degli utilizzi delle quote vincolate e accantonate del risultato di amministrazione presunto, distinguendo i vincoli derivanti dalla legge e dai principi contabili, dai trasferimenti, da mutui e altri finanziamenti, vincoli formalmente attribuiti dall'ente

Al bilancio 2020 non è stato applicato anticipatamente l'importo derivante da risorse vincolate presunte.

d) Elenco degli interventi programmati per spese di investimento finanziati col ricorso al debito e con le risorse disponibili

Gli elenchi, di seguito riportati, individuano per gli esercizi 2020-2021-2022:

- interventi autonomi programmati per spese di investimento finanziati con saldo di spesa corrente e con variazioni di attività finanziarie;
- interventi autonomi vincolati programmati per spese di investimento finanziati con saldo di spesa corrente;
- interventi autonomi programmati per spese di investimento finanziati con saldo di spesa corrente del Fondo sanitario regionale;
- interventi autonomi programmati per spese di investimento finanziati con entrata titolo quarto;
- interventi vincolati programmati per spese di investimento finanziati con entrata titolo quarto;
- interventi autonomi programmati per spese di investimento finanziati con ricorso all'indebitamento.

La copertura degli investimenti relativi agli esercizi successivi a quello in corso di gestione per la parte relativa al saldo positivo di parte corrente rispetta quanto previsto dal principio contabile applicato concernente la programmazione di bilancio.

Il margine corrente consolidato – calcolato come previsto dal principio contabile generale n. 16 della competenza finanziaria e dal principio contabile applicato concernente la contabilità finanziaria (allegato 4/2) di cui al decreto legislativo 118/2011 – può costituire copertura agli investimenti imputati agli esercizi successivi per un importo non superiore al minore valore tra la media dei saldi di parte corrente in termini di competenza e la media dei saldi di parte corrente in termini di cassa registrati negli ultimi tre esercizi rendicontati (2016, 2017 e 2018), se sempre positivi.

Di seguito si riporta il calcolo del valore triennale medio dei saldi correnti di competenza e cassa relativi agli anni 2016-2017-2018.

		ACCERTAMENTI E IMPEGNI		
		2016	2017	2018
Equilibrio di parte corrente		677.549.442,36	701.430.208,38	720.186.318,68
Utilizzo risultato di amministrazione destinato al finanziamento di spese correnti e al rimborso di prestiti	(-)	-	-	-
Fondo pluriennale vincolato per spese correnti iscritto in entrata al netto delle componenti non vincolate derivanti dal riaccertamento ord.	(-)	-	-	-
Accertamenti non ricorrenti che non hanno dato copertura a impegni	(-)	-	303.212.943,02	145.140.723,38
Entrate titoli 1-2-3 destinate al finanziamento del SSN	(-)	8.904.063.806,00	9.011.633.193,00	9.159.803.451,00
Risorse accantonate di parte corrente non sanitarie stanziate nel bilancio dell'esercizio N	(-)	64.488.705,28	40.627.533,53	41.547.246,23
Variazione accantonamenti di parte corrente non sanitarie effettuata in sede di rendiconto(+)/(-)	(-)	-184.417.243,58	-51.851.710,34	-219.497.118,04
Risorse vincolate di parte corrente nel bilancio non sanitarie	(-)	52.803.000,80	28.916.741,26	22.203.306,00
Spese correnti finanziate da entrate destinate al SSN	(+)	8.847.940.806,00	8.951.813.324,60	9.099.803.451,00
Equilibrio di parte corrente ai fini della copertura degli investimenti plurienn.		688.551.979,86	320.704.832,51	670.792.161,11

560.016.324,49	MEDIA margine di parte corrente (accertamenti-impegni) 2016-2017-2018
-----------------------	--

		RISCOSSIONI E PAGAMENTI		
		2016	2017	2018
Equilibrio di parte corrente		-451.710.810,16	1.144.924.832,15	762.330.590,95
Utilizzo del fondo di cassa iniziale destinato al finanziamento di spese correnti e al rimborso di prestiti	(-)	0,00	208.676.859,81	0,00
Fondo pluriennale vincolato per spese correnti iscritto in entrata al netto delle componenti non vincolate derivanti dal riaccertamento ord.	(-)		0,00	
Riscossioni non ricorrenti che non hanno dato copertura a pagamenti	(-)	0,00	0,00	0,00
Entrate titoli 1-2-3 destinate al finanziamento del SSN	(-)	8.110.704.189,59	10.223.643.813,58	9.257.153.862,23
Risorse accantonate di parte corrente non sanitarie stanziate nel bilancio dell'esercizio N	(-)	64.488.705,28	40.627.533,53	35.696.516,45
Variazione accantonamenti di parte corrente non sanitarie effettuata in sede di rendiconto(+)/(-)	(-)	-181.142.706,00	-22.987.704,33	2.271.826,16
Risorse vincolate di parte corrente nel bilancio non sanitarie	(-)	52.803.000,80	28.916.741,26	22.203.306,00
Fondo pluriennale vincolato di parte corrente (di spesa) al netto delle componenti non vincolate derivanti dal riaccertamento ord.	(+)			
Spese correnti finanziate da entrate destinate al SSN	(+)	9.042.684.836,45	9.690.982.580,57	9.065.080.377,34
Equilibrio di parte corrente ai fini della copertura degli investimenti plurienn.		544.120.836,62	357.030.168,87	510.085.457,45

470.412.154,31	MEDIA margine di parte corrente (riscossioni-pagamenti) 2016-2017-2018
-----------------------	---

Per il Bilancio di previsione 2020-2022 il margine corrente consolidato è pari a 470.412.154,31 euro.

INTERVENTI AUTONOMI PROGRAMMATI PER SPESE DI INVESTIMENTO FINANZIATI CON SALDO DI SPESA CORRENTE E CON VARIAZIONI DI ATTIVITA' FINANZIARIE

2020

MISSIONE	PROGRAMMA	CAPITOLO	COMPETENZA INIZIALE (al netto del riaccertamento)
01	SERVIZI ISTITUZIONALI, GENERALI E DI GESTIONE	0112 POLITICA REGIONALE UNITARIA PER I SERVIZI ISTITUZIONALI, GENERALI E DI GESTIONE	113.000,00
07	TURISMO	104056 PROGRAMMAZIONE POR-FSE 2014-2020 - ASSE 5 ASSISTENZA TECNICA - AREA ISTRUZIONE-FORMAZIONE-LAVORO - COFINANZIAMENTO REGIONALE - INVESTIMENTI FISSI LORDI E ACQUISTO DI TERRENI	886.143,78
07	TURISMO	102567 POR FESR 2014-2020 - ASSE 3 "TURISMO" - QUOTA REGIONALE - CONTRIBUTI AGLI INVESTIMENTI (DEC. UE 17/08/2015, N.5903)	200.000,00
07	TURISMO	104038 INTERVENTI PER LA PROMOZIONE DEI PERCORSI CICLOTURISTICI - CONTRIBUTI AGLI INVESTIMENTI (ART. 5, L.R. 08/08/2019, N.35)	1.421.169,75
08	ASSETTO DEL TERRITORIO ED EDILIZIA ABITATIVA	102585 POR FESR 2014-2020 - ASSE 6 "ASSETTO DEL TERRITORIO E EDILIZIA ABITATIVA" - QUOTA REGIONALE - CONTRIBUTI AGLI INVESTIMENTI (DEC. UE 17/08/2015, N.5903)	750.000,00
09	SVILUPPO SOSTENIBILE E TUTELA DEL TERRITORIO E DELL'AMBIENTE	102576 POR FESR 2014-2020 - ASSE 5 "SVILUPPO SOSTENIBILE E TUTELA DEL TERRITORIO" - QUOTA REGIONALE - INVESTIMENTI FISSI LORDI E ACQUISTO DI TERRENI (DEC. UE 17/08/2015, N.5903)	780.000,00
09	SVILUPPO SOSTENIBILE E TUTELA DEL TERRITORIO E DELL'AMBIENTE	102579 POR FESR 2014-2020 - ASSE 5 "SVILUPPO SOSTENIBILE E TUTELA DEL TERRITORIO" - QUOTA REGIONALE - CONTRIBUTI AGLI INVESTIMENTI (DEC. UE 17/08/2015, N.5903)	10.000,00
09	SVILUPPO SOSTENIBILE E TUTELA DEL TERRITORIO E DELL'AMBIENTE	103736 INTERVENTI REGIONALI PER LA RICOMPOSIZIONE AMBIENTALE DELLE AREE DI CAVA DEGRADATE - CONTRIBUTI AGLI INVESTIMENTI (ART. 29, L.R. 16/03/2018, N.13)	500.000,00
09	SVILUPPO SOSTENIBILE E TUTELA DEL TERRITORIO E DELL'AMBIENTE	100270 INTERVENTI REGIONALI PER LA REALIZZAZIONE DI BOSCHI NELLA PIANURA VENETA (ART. 3, C. 1, LETT. A, B, C, L.R. 02/05/2003, N.13)	100.000,00
09	SVILUPPO SOSTENIBILE E TUTELA DEL TERRITORIO E DELL'AMBIENTE	103295 INTERVENTI REGIONALI PER IL CONTENIMENTO FINALIZZATO ALLA ERADICAZIONE DEGLI UNGULATI NEL PARCO REGIONALE DEI COLLI EUGANEI - CONTRIBUTI AGLI INVESTIMENTI (ART. 97, L.R. 30/12/2016, N.30)	3.000.000,00
09	SVILUPPO SOSTENIBILE E TUTELA DEL TERRITORIO E DELL'AMBIENTE	101251 CONTRIBUTI PER LA REALIZZAZIONE DI INTERVENTI DI BONIFICA E RIPRISTINO AMBIENTALE DI SITI INQUINATI (ART. 20, C. 2, L.R. 12/01/2009, N.1)	740.150,00
10	TRASPORTI E DIRITTO ALLA MOBILITÀ	103256 SERVIZI FERROVIARI INTEGRATIVI - INVESTIMENTI FISSI LORDI E ACQUISTO DI TERRENI (ART. 9, C. 3, LETT. B, D.LGS. 19/11/1997, N.422 - ART. 41, L.R. 27/02/2008, N.1)	894.499,89
10	TRASPORTI E DIRITTO ALLA MOBILITÀ	102588 POR FESR 2014-2020 - ASSE 6 "TRASPORTI E DIRITTO ALLA MOBILITÀ" - QUOTA REGIONALE - CONTRIBUTI AGLI INVESTIMENTI (DEC. UE 17/08/2015, N.5903)	50.000,00
10	TRASPORTI E DIRITTO ALLA MOBILITÀ	104079 SPESE PER STUDI E PROGETTAZIONI DI NUOVE OPERE IN MATERIA DI VIABILITÀ E INFRASTRUTTURE STRADALI - CONTRIBUTI AGLI INVESTIMENTI (ART. 25, L.R. 19/02/2007, N.2)	3.691.212,83
14	SVILUPPO ECONOMICO E COMPETITIVITÀ	102564 POR FESR 2014-2020 - ASSE 3 "SVILUPPO ECONOMICO E COMPETITIVITÀ" - QUOTA REGIONALE - CONTRIBUTI AGLI INVESTIMENTI (DEC. UE 17/08/2015, N.5903)	2.105.919,26
14	SVILUPPO ECONOMICO E COMPETITIVITÀ	102548 POR FESR 2014-2020 - ASSE 1 "SVILUPPO ECONOMICO E COMPETITIVITÀ" - QUOTA REGIONALE - CONTRIBUTI AGLI INVESTIMENTI (DEC. UE 17/08/2015, N.5903)	

INTERVENTI AUTONOMI PROGRAMMATI PER SPESE DI INVESTIMENTO FINANZIATI CON SALDO DI SPESA CORRENTE E CON VARIAZIONI DI ATTIVITA' FINANZIARIE

2020

MISSIONE	PROGRAMMA	CAPITOLO	COMPETENZA INIZIALE (al netto del riaccertamento)
14 SVILUPPO ECONOMICO E COMPETITIVITÀ	1404 RETI E ALTRI SERVIZI DI PUBBLICA UTILITÀ	102552	POR FESR 2014-2020 - ASSE 2 "SVILUPPO ECONOMICO E COMPETITIVITÀ" - QUOTA REGIONALE - CONTRIBUTI AGLI INVESTIMENTI (DEC. UE 17/08/2015, N.5903)
			667.551,00
14 SVILUPPO ECONOMICO E COMPETITIVITÀ	1404 RETI E ALTRI SERVIZI DI PUBBLICA UTILITÀ	102555	POR FESR 2014-2020 - ASSE 2 "SVILUPPO ECONOMICO E COMPETITIVITÀ" - QUOTA REGIONALE - INVESTIMENTI FISSI LORDI E ACQUISTO DI TERRENI (DEC. UE 17/08/2015, N.5903)
			1.649.972,99
14 SVILUPPO ECONOMICO E COMPETITIVITÀ	1404 RETI E ALTRI SERVIZI DI PUBBLICA UTILITÀ	102582	POR FESR 2014-2020 - ASSE 6 "SVILUPPO ECONOMICO E COMPETITIVITÀ" - QUOTA REGIONALE - CONTRIBUTI AGLI INVESTIMENTI (DEC. UE 17/08/2015, N.5903)
			225.600,00
16 AGRICOLTURA, POLITICHE AGROALIMENTARI E PESCA	1601 SVILUPPO DEL SETTORE AGRICOLO E DEL SISTEMA AGROALIMENTARE	103684	INTERVENTI REGIONALI PER LO SVILUPPO DELLA COLTIVAZIONE E LAVORAZIONE DELLE MATERIE PRIME PER LA PRODUZIONE DELLA BIRRA - CONTRIBUTI AGLI INVESTIMENTI (ART. 7, L.R. 16/02/2018, N.7)
			30.000,00
16 AGRICOLTURA, POLITICHE AGROALIMENTARI E PESCA	1602 CACCIA E PESCA	104058	INTERVENTI PER LA TUTELA DEL PATRIMONIO ITTICO E IL CONTRASTO DEL BRACCONAGGIO - CONTRIBUTI AGLI INVESTIMENTI
			200.000,00
16 AGRICOLTURA, POLITICHE AGROALIMENTARI E PESCA	1602 CACCIA E PESCA	104059	INTERVENTI PER LA TUTELA DEL PATRIMONIO FAUNISTICO E IL CONTRASTO DEL BRACCONAGGIO - CONTRIBUTI AGLI INVESTIMENTI
			103.000,00
16 AGRICOLTURA, POLITICHE AGROALIMENTARI E PESCA	1603 POLITICA REGIONALE UNITARIA PER L'AGRICOLTURA, I SISTEMI AGROALIMENTARI, LA CACCIA E LA PESCA	102197	COFINANZIAMENTO REGIONALE DEL PROGRAMMA DI SVILUPPO RURALE 2014-2020 - CONTRIBUTI AGLI INVESTIMENTI (ART. 4, L.R. 02/04/2014, N.11)
			25.552.009,88
16 AGRICOLTURA, POLITICHE AGROALIMENTARI E PESCA	1603 POLITICA REGIONALE UNITARIA PER L'AGRICOLTURA, I SISTEMI AGROALIMENTARI, LA CACCIA E LA PESCA	103433	PROGRAMMA OPERATIVO FEAMP 2014 - 2020 - COFINANZIAMENTO REGIONALE - CONTRIBUTI AGLI INVESTIMENTI (REG.TO UE 15/05/2014, N.508)
			1.191.019,86
17 ENERGIA E DIVERSIFICAZIONE DELLE FONTI ENERGETICHE	1701 FONTI ENERGETICHE	102573	POR FESR 2014-2020 - ASSE 4 "ENERGIA E DIVERSIFICAZIONI DELLE FONTI ENERGETICHE" - QUOTA REGIONALE - CONTRIBUTI AGLI INVESTIMENTI (DEC. UE 17/08/2015, N.5903)
			525.000,00
17 ENERGIA E DIVERSIFICAZIONE DELLE FONTI ENERGETICHE	1701 FONTI ENERGETICHE	103993	REALIZZAZIONE DI INTERVENTI PREVISTI NELL'AMBITO DELLA PROMOZIONE DEI SISTEMI DI ACCUMULO DELL'ENERGIA PRODOTTA DA IMPIANTI FOTOVOLTAICI - RISORSE LIBERE - CONTRIBUTI AGLI INVESTIMENTI
			1.000.000,00
18 RELAZIONI CON LE ALTRE AUTONOMIE TERRITORIALI E LOCALI	1801 RELAZIONI FINANZIARIE CON LE ALTRE AUTONOMIE TERRITORIALI	104081	INTERVENTI REGIONALI PER LA SISTEMAZIONE DEGLI IMMOBILI DISMESSI O CEDUTI DAL MINISTERO DELLA DIFESA - CONTRIBUTI AGLI INVESTIMENTI (ART. 4, C. 1, LETT. B, L.R. 16/12/1999, N.54)
			100.000,00
			46.486.249,24

INTERVENTI AUTONOMI PROGRAMMATI PER SPESE DI INVESTIMENTO FINANZIATI CON SALDO DI SPESA CORRENTE E CON VARIAZIONI DI ATTIVITA' FINANZIARIE

2021

MISSIONE	PROGRAMMA	CAPITOLO	COMPETENZA INIZIALE (al netto del riaccertamento)
01	SERVIZI ISTITUZIONALI, GENERALI E DI GESTIONE	0103 GESTIONE ECONOMICA, FINANZIARIA, PROGRAMMAZIONE, PROVVEDITORATO	150.000,00
01	SERVIZI ISTITUZIONALI, GENERALI E DI GESTIONE	005110 SPESE PER L'ACQUISTO DI MOBILI E APPARECCHIATURE (L.R. 04/02/1980, N.6 - D.LGS. 12/04/2006, N.163)	
01	SERVIZI ISTITUZIONALI, GENERALI E DI GESTIONE	005170 SPESE PER L'ACQUISTO DI AUTOMEZZI E NATANTI	210.000,00
01	SERVIZI ISTITUZIONALI, GENERALI E DI GESTIONE	005090 INTERVENTI PER IL MIGLIORAMENTO DELLA SICUREZZA DI IMMOBILI ADIBITI A SEDI REGIONALI NONCHÉ DI BENI IMMOBILI DI PROPRIETÀ REGIONALE (L. 07/12/1984, N.818)	1.210.000,00
01	SERVIZI ISTITUZIONALI, GENERALI E DI GESTIONE	100630 LAVORI DI MANUTENZIONE STRAORDINARIA, RISTRUTTURAZIONE O RECUPERO SU BENI IMMOBILI, DEMANIALI O PATRIMONIALI NONCHE' SU LOCALI ED UFFICI SEDI REGIONALI	2.000.000,00
01	SERVIZI ISTITUZIONALI, GENERALI E DI GESTIONE	103377 INTERVENTI PER IL MIGLIORAMENTO DELLA SICUREZZA DI IMMOBILI ADIBITI A SEDI REGIONALI TERRITORIALI, GENI CIVILI E SERVIZI FORESTALI - INVESTIMENTI FISSI LORDI E ACQUISTO DI TERRENI (L. 07/12/1984, N.818)	300.000,00
01	SERVIZI ISTITUZIONALI, GENERALI E DI GESTIONE	007204 SPESE PER LO SVILUPPO DEL SISTEMA INFORMATIVO REGIONALE	8.940.000,00
01	SERVIZI ISTITUZIONALI, GENERALI E DI GESTIONE	104056 PROGRAMMAZIONE POR-FSE 2014-2020 - ASSE 5 ASSISTENZA TECNICA - AREA ISTRUZIONE-FORMAZIONE-LAVORO - COFINANZIAMENTO REGIONALE - INVESTIMENTI FISSI LORDI E ACQUISTO DI TERRENI	91.000,00
05	TUTELA E VALORIZZAZIONE DEI BENI E DELLE ATTIVITÀ CULTURALI	070020 INTERVENTI REGIONALI PER IL RECUPERO, LA CONSERVAZIONE E LA VALORIZZAZIONE DEL PATRIMONIO CULTURALE DI ORIGINE VENETA NELL'ISTRIA E NELLA DALMAZIA (L.R. 07/04/1994, N.15)	40.000,00
07	TURISMO	102567 POR FESR 2014-2020 - ASSE 3 "TURISMO" - QUOTA REGIONALE - CONTRIBUTI AGLI INVESTIMENTI (DEC. UE 17/08/2015, N.5903)	1.249.321,89
08	ASSETTO DEL TERRITORIO ED EDILIZIA ABITATIVA	102585 POR FESR 2014-2020 - ASSE 6 "ASSETTO DEL TERRITORIO E EDILIZIA ABITATIVA" - QUOTA REGIONALE - CONTRIBUTI AGLI INVESTIMENTI (DEC. UE 17/08/2015, N.5903)	1.107.446,64
09	SVILUPPO SOSTENIBILE E TUTELA DEL TERRITORIO E DELL'AMBIENTE	102576 POR FESR 2014-2020 - ASSE 5 "SVILUPPO SOSTENIBILE E TUTELA DEL TERRITORIO" - QUOTA REGIONALE - INVESTIMENTI FISSI LORDI E ACQUISTO DI TERRENI (DEC. UE 17/08/2015, N.5903)	750.000,00
09	SVILUPPO SOSTENIBILE E TUTELA DEL TERRITORIO E DELL'AMBIENTE	102579 POR FESR 2014-2020 - ASSE 5 "SVILUPPO SOSTENIBILE E TUTELA DEL TERRITORIO" - QUOTA REGIONALE - CONTRIBUTI AGLI INVESTIMENTI (DEC. UE 17/08/2015, N.5903)	810.000,00
09	SVILUPPO SOSTENIBILE E TUTELA DEL TERRITORIO E DELL'AMBIENTE	103549 INTERVENTI DI SISTEMAZIONE IDRAULICO - FORESTALE - CONTRIBUTI AGLI INVESTIMENTI (L.R. 28/11/2014, N.37)	5.000.000,00
10	TRASPORTI E DIRITTO ALLA MOBILITÀ	103256 SERVIZI FERROVIARI INTEGRATIVI - INVESTIMENTI FISSI LORDI E ACQUISTO DI TERRENI (ART. 9, C. 3, LETT. B, D.LGS. 19/11/1997, N.422 - ART. 41, L.R. 27/02/2008, N.1)	740.150,00
10	TRASPORTI E DIRITTO ALLA MOBILITÀ	102588 POR FESR 2014-2020 - ASSE 6 "TRASPORTI E DIRITTO ALLA MOBILITÀ" - QUOTA REGIONALE - CONTRIBUTI AGLI INVESTIMENTI (DEC. UE 17/08/2015, N.5903)	454.659,59

INTERVENTI AUTONOMI PROGRAMMATI PER SPESE DI INVESTIMENTO FINANZIATI CON SALDO DI SPESA CORRENTE E CON VARIAZIONI DI ATTIVITA' FINANZIARIE

2021

MISSIONE	PROGRAMMA	CAPITOLO	COMPETENZA INIZIALE (al netto del riaccertamento)
10	TRASPORTI E DIRITTO ALLA MOBILITÀ	1005 VIABILITÀ E INFRASTRUTTURE STRADALI	7.000.000,00
14	SVILUPPO ECONOMICO E COMPETITIVITÀ	1401 INDUSTRIA, PMI E ARTIGIANATO	5.579.767,68
14	SVILUPPO ECONOMICO E COMPETITIVITÀ	1403 RICERCA E INNOVAZIONE	3.403.419,26
14	SVILUPPO ECONOMICO E COMPETITIVITÀ	1404 RETI E ALTRI SERVIZI DI PUBBLICA UTILITÀ	727.449,00
14	SVILUPPO ECONOMICO E COMPETITIVITÀ	1404 RETI E ALTRI SERVIZI DI PUBBLICA UTILITÀ	466.500,00
14	SVILUPPO ECONOMICO E COMPETITIVITÀ	1404 RETI E ALTRI SERVIZI DI PUBBLICA UTILITÀ	225.600,00
16	AGRICOLTURA, POLITICHE AGROALIMENTARI E PESCA	1603 POLITICA REGIONALE UNITARIA PER L'AGRICOLTURA, I SISTEMI AGROALIMENTARI, LA CACCIA E LA PESCA	18.361.510,40
16	AGRICOLTURA, POLITICHE AGROALIMENTARI E PESCA	1603 POLITICA REGIONALE UNITARIA PER L'AGRICOLTURA, I SISTEMI AGROALIMENTARI, LA CACCIA E LA PESCA	1.191.019,86
17	ENERGIA E DIVERSIFICAZIONE DELLE FONTI ENERGETICHE	1701 FONTI ENERGETICHE	4.889.657,37
20	FONDI E ACCANTONAMENTI	2003 ALTRI FONDI	1.300.000,00
20	FONDI E ACCANTONAMENTI	2003 ALTRI FONDI	182.441,98
20	FONDI E ACCANTONAMENTI	2003 ALTRI FONDI	1.000.000,00
			67.379.943,67

INTERVENTI AUTONOMI PROGRAMMATI PER SPESE DI INVESTIMENTO FINANZIATI CON SALDO DI SPESA CORRENTE E CON VARIAZIONI DI ATTIVITA' FINANZIARIE

2022

MISSIONE	PROGRAMMA	CAPITOLO	COMPETENZA INIZIALE (al netto del riaccertamento)
01	SERVIZI ISTITUZIONALI, GENERALI E DI GESTIONE	0103 GESTIONE ECONOMICA, FINANZIARIA, PROGRAMMIMAZIONE, PROVVEDITORATO	150.000,00
01	SERVIZI ISTITUZIONALI, GENERALI E DI GESTIONE	005110 SPESE PER L'ACQUISTO DI MOBILI E APPARECCHIATURE (L.R. 04/02/1980, N.6 - D.LGS. 12/04/2006, N.163)	
01	SERVIZI ISTITUZIONALI, GENERALI E DI GESTIONE	005170 SPESE PER L'ACQUISTO DI AUTOMEZZI E NATANTI	210.000,00
01	SERVIZI ISTITUZIONALI, GENERALI E DI GESTIONE	005090 INTERVENTI PER IL MIGLIORAMENTO DELLA SICUREZZA DI IMMOBILI ADIBITI A SEDI REGIONALI NONCHÉ DI BENI IMMOBILI DI PROPRIETÀ REGIONALE (L. 07/12/1984, N.818)	1.210.000,00
01	SERVIZI ISTITUZIONALI, GENERALI E DI GESTIONE	100630 LAVORI DI MANUTENZIONE STRAORDINARIA, RISTRUTTURAZIONE O RECUPERO SU BENI IMMOBILI, DEMANIALI O PATRIMONIALI NONCHE' SU LOCALI ED UFFICI SEDI REGIONALI	2.000.000,00
01	SERVIZI ISTITUZIONALI, GENERALI E DI GESTIONE	103377 INTERVENTI PER IL MIGLIORAMENTO DELLA SICUREZZA DI IMMOBILI ADIBITI A SEDI REGIONALI TERRITORIALI, GENI CIVILI E SERVIZI FORESTALI - INVESTIMENTI FISSI LORDI E ACQUISTO DI TERRENI (L. 07/12/1984, N.818)	300.000,00
01	SERVIZI ISTITUZIONALI, GENERALI E DI GESTIONE	007204 SPESE PER LO SVILUPPO DEL SISTEMA INFORMATIVO REGIONALE	8.940.000,00
05	TUTELA E VALORIZZAZIONE DEI BENI E DELLE ATTIVITÀ CULTURALI	104061 INTERVENTI PER IL RECUPERO E LA CONSERVAZIONE DEL PATRIMONIO CULTURALE RISALENTE ALLA REPUBBLICA SERENISSIMA DI VENEZIA NELL'ISTRIA, NELLA DALMAZIA E NELL'AREA MEDITERRANEA - CONTRIBUTI AGLI INVESTIMENTI	40.000,00
07	TURISMO	102567 POR FESR 2014-2020 - ASSE 3 "TURISMO" - QUOTA REGIONALE - CONTRIBUTI AGLI INVESTIMENTI (DEC. UE 17/08/2015, N.5903)	370.500,00
08	ASSETTO DEL TERRITORIO ED EDILIZIA ABITATIVA	102585 POR FESR 2014-2020 - ASSE 6 "ASSETTO DEL TERRITORIO E EDILIZIA ABITATIVA" - QUOTA REGIONALE - CONTRIBUTI AGLI INVESTIMENTI (DEC. UE 17/08/2015, N.5903)	207.219,14
09	SVILUPPO SOSTENIBILE E TUTELA DEL TERRITORIO E DELL'AMBIENTE	102576 POR FESR 2014-2020 - ASSE 5 "SVILUPPO SOSTENIBILE E TUTELA DEL TERRITORIO" - QUOTA REGIONALE - INVESTIMENTI FISSI LORDI E ACQUISTO DI TERRENI (DEC. UE 17/08/2015, N.5903)	812.783,98
09	SVILUPPO SOSTENIBILE E TUTELA DEL TERRITORIO E DELL'AMBIENTE	102579 POR FESR 2014-2020 - ASSE 5 "SVILUPPO SOSTENIBILE E TUTELA DEL TERRITORIO" - QUOTA REGIONALE - CONTRIBUTI AGLI INVESTIMENTI (DEC. UE 17/08/2015, N.5903)	660.000,00
09	SVILUPPO SOSTENIBILE E TUTELA DEL TERRITORIO E DELL'AMBIENTE	103549 INTERVENTI DI SISTEMAZIONE IDRAULICO - FORESTALE - CONTRIBUTI AGLI INVESTIMENTI (L.R. 28/11/2014, N.37)	5.000.000,00
10	TRASPORTI E DIRITTO ALLA MOBILITÀ	103256 SERVIZI FERROVIARI INTEGRATIVI - INVESTIMENTI FISSI LORDI E ACQUISTO DI TERRENI (ART. 9, C. 3, LETT. B, D.LGS. 19/11/1997, N.422 - ART. 41, L.R. 27/02/2008, N.1)	740.150,00
10	TRASPORTI E DIRITTO ALLA MOBILITÀ	102588 POR FESR 2014-2020 - ASSE 6 "TRASPORTI E DIRITTO ALLA MOBILITÀ" - QUOTA REGIONALE - CONTRIBUTI AGLI INVESTIMENTI (DEC. UE 17/08/2015, N.5903)	37.679,18
14	SVILUPPO ECONOMICO E COMPETITIVITÀ	102564 POR FESR 2014-2020 - ASSE 3 "SVILUPPO ECONOMICO E COMPETITIVITÀ" - QUOTA REGIONALE - CONTRIBUTI AGLI INVESTIMENTI (DEC. UE 17/08/2015, N.5903)	1.722.020,15
14	SVILUPPO ECONOMICO E COMPETITIVITÀ	102548 POR FESR 2014-2020 - ASSE 1 "SVILUPPO ECONOMICO E COMPETITIVITÀ" - QUOTA REGIONALE - CONTRIBUTI AGLI INVESTIMENTI (DEC. UE 17/08/2015, N.5903)	1.051.391,99

INTERVENTI AUTONOMI PROGRAMMATI PER SPESE DI INVESTIMENTO FINANZIATI CON SALDO DI SPESA CORRENTE E CON VARIAZIONI DI ATTIVITA' FINANZIARIE

2022

MISSIONE	PROGRAMMA	CAPITOLO	COMPETENZA INIZIALE (al netto del riaccertamento)
14 SVILUPPO ECONOMICO E COMPETITIVITÀ	1404 RETI E ALTRI SERVIZI DI PUBBLICA UTILITÀ	102552	POR FESR 2014-2020 - ASSE 2 "SVILUPPO ECONOMICO E COMPETITIVITÀ" - QUOTA REGIONALE - CONTRIBUTI AGLI INVESTIMENTI (DEC. UE 17/08/2015, N.5903)
			420.000,00
14 SVILUPPO ECONOMICO E COMPETITIVITÀ	1404 RETI E ALTRI SERVIZI DI PUBBLICA UTILITÀ	102555	POR FESR 2014-2020 - ASSE 2 "SVILUPPO ECONOMICO E COMPETITIVITÀ" - QUOTA REGIONALE - INVESTIMENTI FISSI LORDI E ACQUISTO DI TERRENI (DEC. UE 17/08/2015, N.5903)
			340.447,84
14 SVILUPPO ECONOMICO E COMPETITIVITÀ	1404 RETI E ALTRI SERVIZI DI PUBBLICA UTILITÀ	102582	POR FESR 2014-2020 - ASSE 6 "SVILUPPO ECONOMICO E COMPETITIVITÀ" - QUOTA REGIONALE - CONTRIBUTI AGLI INVESTIMENTI (DEC. UE 17/08/2015, N.5903)
			438.383,98
16 AGRICOLTURA, POLITICHE AGROALIMENTARI E PESCA	1603 POLITICA REGIONALE UNITARIA PER L'AGRICOLTURA, I SISTEMI AGROALIMENTARI, LA CACCIA E LA PESCA	102197	COFINANZIAMENTO REGIONALE DEL PROGRAMMA DI SVILUPPO RURALE 2014-2020 - CONTRIBUTI AGLI INVESTIMENTI (ART. 4, L.R. 02/04/2014, N.11)
			12.758.754,94
16 AGRICOLTURA, POLITICHE AGROALIMENTARI E PESCA	1603 POLITICA REGIONALE UNITARIA PER L'AGRICOLTURA, I SISTEMI AGROALIMENTARI, LA CACCIA E LA PESCA	103433	PROGRAMMA OPERATIVO FEAMP 2014 - 2020 - COFINANZIAMENTO REGIONALE - CONTRIBUTI AGLI INVESTIMENTI (REG.TO UE 15/05/2014, N.508)
			595.509,93
17 ENERGIA E DIVERSIFICAZIONE DELLE FONTI ENERGETICHE	1701 FONTI ENERGETICHE	102573	POR FESR 2014-2020 - ASSE 4 "ENERGIA E DIVERSIFICAZIONI DELLE FONTI ENERGETICHE" - QUOTA REGIONALE - CONTRIBUTI AGLI INVESTIMENTI (DEC. UE 17/08/2015, N.5903)
			3.581.903,42
20 FONDI E ACCANTONAMENTI	2003 ALTRI FONDI	080230	FONDO SPECIALE PER LE SPESE D'INVESTIMENTO (ART. 20, L.R. 29/11/2001, N.39)
			1.300.000,00
20 FONDI E ACCANTONAMENTI	2003 ALTRI FONDI	101949	COFINANZIAMENTO REGIONALE DI PARTE INVESTIMENTO PER LA REALIZZAZIONE DI PROGRAMMI E DI INIZIATIVE COMUNITARIE NEGLI ANNI 2014-2020 (ART. 24, L.R. 29/11/2001, N.39 - ART. 4, L.R. 02/04/2014, N.11)
			17.636.227,87
20 FONDI E ACCANTONAMENTI	2003 ALTRI FONDI	102223	FONDO RISCHI SPESE LEGALI - PARTE C/CAPITALE (ART. 46, C. 3, D.LGS. 23/06/2011, N.118)
			1.000.000,00
			61.522.972,42

INTERVENTI AUTONOMI VINCOLATI PROGRAMMATI PER SPESE DI INVESTIMENTO FINANZIATI CON SALDO DI SPESA CORRENTE

2020

MISSIONE	PROGRAMMA	CAPITOLO	COMPETENZA INIZIALE (al netto del riaccertamento)
01 SERVIZI ISTITUZIONALI, GENERALI E DI GESTIONE	0103 GESTIONE ECONOMICA, FINANZIARIA, PROGRAMMAZIONE, PROVVEDITORATO	103896 RAFFORZAMENTO DEL SISTEMA "CONTI PUBBLICI TERRITORIALI" - QUOTA PREMIALE PO CPT 2014-2020 - INVESTIMENTI FISSI LORDI E ACQUISTO DI TERRENI (DEL CIPE 10/07/2017, N.48)	5.000,00
09 SVILUPPO SOSTENIBILE E TUTELA DEL TERRITORIO E DELL'AMBIENTE	0901 DIFESA DEL SUOLO	103571 REALIZZAZIONE DI UNA CASSA DI ESPANSIONE SUL TORRENTE MUSON NEI COMUNI DI FONTE E RIESE PIO X - INVESTIMENTI FISSI LORDI E ACQUISTO DI TERRENI (D.G.R. 11/10/2011, N.1643 - D.G.R. 30/12/2013, N.2815)	140.000,00
09 SVILUPPO SOSTENIBILE E TUTELA DEL TERRITORIO E DELL'AMBIENTE	0901 DIFESA DEL SUOLO	103937 REALIZZAZIONE DI UNA CASSA DI ESPANSIONE "OPERE DI LAMINAZIONE DELLE PIENE DEL FIUME AGNO GUA' ATTRAVERSO L'ADEGUAMENTO DEI BACINI DEMANIALI DI TRISSINO E TEZZE DI ARZIGNANO NEI COMUNI DI TRISSINO E ARZIGNANO (VI)" (ART. 31, C. 2, L.R. 07/11/2003, N.27 - ART. 8, C. 3, ORDINANZA P.C.M. 13/11/2010, N.3906 - ART. 19, L.R. 02/04/2014, N.11)	800.000,00
09 SVILUPPO SOSTENIBILE E TUTELA DEL TERRITORIO E DELL'AMBIENTE	0906 TUTELA E VALORIZZAZIONE DELLE RISORSE IDRICHE	050068 OPERE DI RISANAMENTO E RIDUZIONE DELL'INQUINAMENTO DEI CORPI IDRICI (ARTT. 65 BIS, 65 QUATER, L.R. 16/04/1985, N.33 - ART. 136, D.LGS. 03/04/2006, N.152)	50.000,00
13 TUTELA DELLA SALUTE	1307 ULTERIORI SPESE IN MATERIA SANITARIA	101951 CONTRIBUTI PER IL MIGLIORAMENTO DELL'ATTIVITA' DEI SERVIZI DI IGIENE E SANITA' PUBBLICA, DEI SERVIZI DI IGIENE DEGLI ALIMENTI E DELLA NUTRIZIONE E DEI SERVIZI VETERINARI (ART. 8, C. 2, 3, L.R. 16/08/2007, N.23)	50.000,00
13 TUTELA DELLA SALUTE	1307 ULTERIORI SPESE IN MATERIA SANITARIA	102319 SPESA SANITARIA AGGIUNTIVA PER PROGETTUALITÀ E INTERVENTI REGIONALI VARI - UTILIZZO DEI PROVENTI DERIVANTI DA INFRAZIONI ALLE NORME IN MATERIA DI SICUREZZA E IGIENE DEL LAVORO - CONTRIBUTI AGLI INVESTIMENTI (ART. 8, C. 1, L.R. 16/08/2007, N.23 - ART. 20, C. 1 P.TO B, LETT. A, D.LGS. 23/06/2011, N.118)	1.000.000,00
			2.045.000,00

INTERVENTI AUTONOMI VINCOLATI PROGRAMMATI PER SPESE DI INVESTIMENTO FINANZIATI CON SALDO DI SPESA CORRENTE

2021

MISSIONE	PROGRAMMA	CAPITOLO	COMPETENZA INIZIALE (al netto del riaccertamento)
09 SVILUPPO SOSTENIBILE E TUTELA DEL TERRITORIO E DELL'AMBIENTE	0901 DIFESA DEL SUOLO	103937	800.000,00
			REALIZZAZIONE DI UNA CASSA DI ESPANSIONE "OPERE DI LAMINAZIONE DELLE PIENE DEL FIUME AGNO GUA' ATTRAVERSO L'ADEGUAMENTO DEI BACINI DEMANIALI DI TRISSINO E TEZZE DI ARZIGNANO NEI COMUNI DI TRISSINO E ARZIGNANO (VI)" (ART. 31, C. 2, L.R. 07/11/2003, N.27 - ART. 8, C. 3, ORDINANZA P.C.M. 13/11/2010, N.3906 - ART. 19, L.R. 02/04/2014, N.11)
09 SVILUPPO SOSTENIBILE E TUTELA DEL TERRITORIO E DELL'AMBIENTE	0906 TUTELA E VALORIZZAZIONE DELLE RISORSE IDRICHE	050068	50.000,00
			OPERE DI RISANAMENTO E RIDUZIONE DELL'INQUINAMENTO DEI CORPI IDRICI (ARTT. 65 BIS, 65 QUATER, L.R. 16/04/1985, N.33 - ART. 136, D.LGS. 03/04/2006, N.152)
13 TUTELA DELLA SALUTE	1307 ULTERIORI SPESE IN MATERIA SANITARIA	101951	50.000,00
			CONTRIBUTI PER IL MIGLIORAMENTO DELL'ATTIVITA' DEI SERVIZI DI IGIENE E SANITA' PUBBLICA, DEI SERVIZI DI IGIENE DEGLI ALIMENTI E DELLA NUTRIZIONE E DEI SERVIZI VETERINARI (ART. 8, C. 2, 3, L.R. 16/08/2007, N.23)
13 TUTELA DELLA SALUTE	1307 ULTERIORI SPESE IN MATERIA SANITARIA	102319	1.000.000,00
			SPESA SANITARIA AGGIUNTIVA PER PROGETTUALITÀ E INTERVENTI REGIONALI VARI - UTILIZZO DEI PROVENTI DERIVANTI DA INFRAZIONI ALLE NORME IN MATERIA DI SICUREZZA E IGIENE DEL LAVORO - CONTRIBUTI AGLI INVESTIMENTI (ART. 8, C. 1, L.R. 16/08/2007, N.23 - ART. 20, C. 1 P.TO B, LETT. A, D.LGS. 23/06/2011, N.118)
			1.900.000,00

INTERVENTI AUTONOMI VINCOLATI PROGRAMMATI PER SPESE DI INVESTIMENTO FINANZIATI CON SALDO DI SPESA CORRENTE

2022

MISSIONE	PROGRAMMA	CAPITOLO	COMPETENZA INIZIALE (al netto del riaccertamento)
09 SVILUPPO SOSTENIBILE E TUTELA DEL TERRITORIO E DELL'AMBIENTE	0901 DIFESA DEL SUOLO	103937	800.000,00
			REALIZZAZIONE DI UNA CASSA DI ESPANSIONE "OPERE DI LAMINAZIONE DELLE PIENE DEL FIUME AGNO GUA' ATTRAVERSO L'ADEGUAMENTO DEI BACINI DEMANIALI DI TRISSINO E TEZZE DI ARZIGNANO NEI COMUNI DI TRISSINO E ARZIGNANO (VI)" (ART. 31, C. 2, L.R. 07/11/2003, N.27 - ART. 8, C. 3, ORDINANZA P.C.M. 13/11/2010, N.3906 - ART. 19, L.R. 02/04/2014, N.11)
09 SVILUPPO SOSTENIBILE E TUTELA DEL TERRITORIO E DELL'AMBIENTE	0906 TUTELA E VALORIZZAZIONE DELLE RISORSE IDRICHE	050068	50.000,00
			OPERE DI RISANAMENTO E RIDUZIONE DELL'INQUINAMENTO DEI CORPI IDRICI (ARTT. 65 BIS, 65 QUATER, L.R. 16/04/1985, N.33 - ART. 136, D.LGS. 03/04/2006, N.152)
13 TUTELA DELLA SALUTE	1307 ULTERIORI SPESE IN MATERIA SANITARIA	101951	50.000,00
			CONTRIBUTI PER IL MIGLIORAMENTO DELL'ATTIVITA' DEI SERVIZI DI IGIENE E SANITA' PUBBLICA, DEI SERVIZI DI IGIENE DEGLI ALIMENTI E DELLA NUTRIZIONE E DEI SERVIZI VETERINARI (ART. 8, C. 2, 3, L.R. 16/08/2007, N.23)
13 TUTELA DELLA SALUTE	1307 ULTERIORI SPESE IN MATERIA SANITARIA	102319	1.000.000,00
			SPESA SANITARIA AGGIUNTIVA PER PROGETTUALITÀ E INTERVENTI REGIONALI VARI - UTILIZZO DEI PROVENTI DERIVANTI DA INFRAZIONI ALLE NORME IN MATERIA DI SICUREZZA E IGIENE DEL LAVORO - CONTRIBUTI AGLI INVESTIMENTI (ART. 8, C. 1, L.R. 16/08/2007, N.23 - ART. 20, C. 1 P.TO B, LETT. A, D.LGS. 23/06/2011, N.118)
			1.900.000,00

INTERVENTI AUTONOMI PROGRAMMATI PER SPESE DI INVESTIMENTO FINANZIATI CON SALDO DI SPESA CORRENTE DEL FONDO SANITARIO REGIONALE

2020

MISSIONE	PROGRAMMA	CAPITOLO	COMPETENZA INIZIALE (al netto del riaccertamento)
12 DIRITTI SOCIALI, POLITICHE SOCIALI E FAMIGLIA	1203 INTERVENTI PER GLI ANZIANI	104041	10.000.000,00
FONDO PER LA COSTRUZIONE E RISTRUTTURAZIONE DEL PATRIMONIO IMMOBILIARE DESTINATO A SERVIZI SOCIALI E SOCIO SANITARI - CONTRIBUTI AGLI INVESTIMENTI (ART. 44, L.R. 29/12/2017, N.45)			
<hr style="border-top: 1px dashed black;"/>			10.000.000,00

INTERVENTI VINCOLATI PROGRAMMATI PER SPESE DI INVESTIMENTO FINANZIATI CON ENTRATA TITOLO QUARTO

2020

MISSIONE	PROGRAMMA	CAPITOLO	COMPETENZA INIZIALE (al netto del riaccertamento)
01 SERVIZI ISTITUZIONALI, GENERALI E DI GESTIONE	0112 POLITICA REGIONALE UNITARIA PER I SERVIZI ISTITUZIONALI, GENERALI E DI GESTIONE	104054	PROGRAMMAZIONE POR-FSE 2014-2020 - ASSE 5 ASSISTENZA TECNICA - AREA ISTRUZIONE-FORMAZIONE-LAVORO - QUOTA COMUNITARIA - INVESTIMENTI FISSI LORDI E ACQUISTO DI TERRENI
			375.000,00
01 SERVIZI ISTITUZIONALI, GENERALI E DI GESTIONE	0112 POLITICA REGIONALE UNITARIA PER I SERVIZI ISTITUZIONALI, GENERALI E DI GESTIONE	104055	ISTRUZIONE-FORMAZIONE-LAVORO - QUOTA STATALE - INVESTIMENTI FISSI LORDI E ACQUISTO DI TERRENI
			263.000,00
05 TUTELA E VALORIZZAZIONE DEI BENI E DELLE ATTIVITÀ CULTURALI	0503 POLITICA REGIONALE UNITARIA PER LA TUTELA E VALORIZZAZIONE DEI BENI E DELLE ATTIVITÀ CULTURALI	102176	PROGRAMMAZIONE FSC 2007-2013 - ASSE PRIORITARIO 3 FSC 2007-2013 - BENI CULTURALI E NATURALI - CONTRIBUTI AGLI INVESTIMENTI (DEL CIPE 21/12/2007, N.166 - DEL CIPE 06/03/2009, N.1 - DEL CIPE 11/01/2011, N.1 - DEL CIPE 20/01/2012, N.9 - D.G.R. 16/04/2013, N.487)
			857.353,40
07 TURISMO	0701 SVILUPPO E VALORIZZAZIONE DEL TURISMO	102565	POR FESR 2014-2020 - ASSE 3 "TURISMO" - QUOTA COMUNITARIA - CONTRIBUTI AGLI INVESTIMENTI (DEC. UE 17/08/2015, N.5903)
			2.953.812,59
07 TURISMO	0701 SVILUPPO E VALORIZZAZIONE DEL TURISMO	102566	POR FESR 2014-2020 - ASSE 3 "TURISMO" - QUOTA STATALE - CONTRIBUTI AGLI INVESTIMENTI (DEC. UE 17/08/2015, N.5903)
			2.067.668,81
07 TURISMO	0701 SVILUPPO E VALORIZZAZIONE DEL TURISMO	104018	INTERVENTI PER INTEGRAZIONE DEI FONDI RISCHI O DEI PATRIMONI DI GARANZIA DEGLI ORGANISMI DI GARANZIA COLLETTIVA FIDI - CONTRIBUTI AGLI INVESTIMENTI - RISORSE VINCOLATE - CONTRIBUTI AGLI INVESTIMENTI
			1.719.035,98
08 ASSETTO DEL TERRITORIO ED EDILIZIA ABITATIVA	0802 EDILIZIA RESIDENZIALE PUBBLICA E LOCALE E PIANI DI EDILIZIA ECONOMICO-POPOLARE	102583	POR FESR 2014-2020 - ASSE 6 "ASSETTO DEL TERRITORIO E EDILIZIA ABITATIVA" - QUOTA COMUNITARIA - CONTRIBUTI AGLI INVESTIMENTI (DEC. UE 17/08/2015, N.5903)
			4.737.232,51
08 ASSETTO DEL TERRITORIO ED EDILIZIA ABITATIVA	0802 EDILIZIA RESIDENZIALE PUBBLICA E LOCALE E PIANI DI EDILIZIA ECONOMICO-POPOLARE	102584	POR FESR 2014-2020 - ASSE 6 "ASSETTO DEL TERRITORIO E EDILIZIA ABITATIVA" - QUOTA STATALE - CONTRIBUTI AGLI INVESTIMENTI (DEC. UE 17/08/2015, N.5903)
			3.316.062,75
08 ASSETTO DEL TERRITORIO ED EDILIZIA ABITATIVA	0802 EDILIZIA RESIDENZIALE PUBBLICA E LOCALE E PIANI DI EDILIZIA ECONOMICO-POPOLARE	102598	INTERVENTI DI RIPRISTINO DI ALLOGGI DI RISULTA E DI MANUTENZIONE STRAORDINARIA DI ALLOGGI ERP DI PROPRIETÀ DI COMUNI E DELLE A.T.E.R. - CONTRIBUTI AGLI INVESTIMENTI (D.L. 28/03/2014, N.47 - ART. 2, C. 1, LETT. B, D.M. 16/03/2015 - D.M. 12/10/2015, N.265)
			749.173,18
08 ASSETTO DEL TERRITORIO ED EDILIZIA ABITATIVA	0803 POLITICA REGIONALE UNITARIA PER L'ASSETTO DEL TERRITORIO E L'EDILIZIA ABITATIVA	101883	PROGRAMMAZIONE FSC 2007-2013 - ASSE PRIORITARIO 5 PAR FSC 2007-2013: INTERVENTI PER LO SVILUPPO LOCALE - CONTRIBUTI AGLI INVESTIMENTI (DEL CIPE 21/12/2007, N.166 - DEL CIPE 06/03/2009, N.1 - DEL CIPE 11/01/2011, N.1 - DEL CIPE 20/01/2012, N.9 - D.G.R. 16/04/2013, N.487)
			417.968,78
09 SVILUPPO SOSTENIBILE E TUTELA DEL TERRITORIO E DELL'AMBIENTE	0901 DIFESA DEL SUOLO	102574	POR FESR 2014-2020 - ASSE 5 "SVILUPPO SOSTENIBILE E TUTELA DEL TERRITORIO" - QUOTA COMUNITARIA - INVESTIMENTI FISSI LORDI E ACQUISTO DI TERRENI (DEC. UE 17/08/2015, N.5903)
			2.500.000,00
09 SVILUPPO SOSTENIBILE E TUTELA DEL TERRITORIO E DELL'AMBIENTE	0901 DIFESA DEL SUOLO	102575	POR FESR 2014-2020 - ASSE 5 "SVILUPPO SOSTENIBILE E TUTELA DEL TERRITORIO" - QUOTA STATALE - INVESTIMENTI FISSI LORDI E ACQUISTO DI TERRENI (DEC. UE 17/08/2015, N.5903)
			1.750.000,00
09 SVILUPPO SOSTENIBILE E TUTELA DEL TERRITORIO E DELL'AMBIENTE	0901 DIFESA DEL SUOLO	102577	POR FESR 2014-2020 - ASSE 5 "SVILUPPO SOSTENIBILE E TUTELA DEL TERRITORIO" - QUOTA COMUNITARIA - CONTRIBUTI AGLI INVESTIMENTI (DEC. UE 17/08/2015, N.5903)
			2.600.000,00
09 SVILUPPO SOSTENIBILE E TUTELA DEL TERRITORIO E DELL'AMBIENTE	0901 DIFESA DEL SUOLO	102578	POR FESR 2014-2020 - ASSE 5 "SVILUPPO SOSTENIBILE E TUTELA DEL TERRITORIO" - QUOTA STATALE - CONTRIBUTI AGLI INVESTIMENTI (DEC. UE 17/08/2015, N.5903)
			1.820.000,00
09 SVILUPPO SOSTENIBILE E TUTELA DEL TERRITORIO E DELL'AMBIENTE	0901 DIFESA DEL SUOLO	103571	REALIZZAZIONE DI UNA CASSA DI ESPANSIONE SUL TORRENTE MUSON NEI COMUNI DI FONTE E RIESE PIO X - INVESTIMENTI FISSI LORDI E ACQUISTO DI TERRENI (D.G.R. 11/10/2011, N.1643 - D.G.R. 30/12/2013, N.2815)
			316.315,00
09 SVILUPPO SOSTENIBILE E TUTELA DEL TERRITORIO E DELL'AMBIENTE	0901 DIFESA DEL SUOLO	103587	REALIZZAZIONE DI UN'OPERA DI INVASO SUL FIUME BACCIGLIONE A MONTE DI VIALE DIAZ NEI COMUNI DI VICENZA E CALDOGNO - INVESTIMENTI FISSI LORDI E ACQUISTO DI TERRENI (D.G.R. 11/10/2011, N.1643 - D.G.R. 10/02/2015, N.126)
			270.564,00
09 SVILUPPO SOSTENIBILE E TUTELA DEL TERRITORIO E DELL'AMBIENTE	0901 DIFESA DEL SUOLO	103913	REALIZZAZIONE DI INTERVENTI FINALIZZATI A FRONTEGGIARE IL FENOMENO DELLA SUBSIDENZA - CONTRIBUTI AGLI INVESTIMENTI (D.M. POLITICHE AGRICOLE, ALIMENTARI E FORESTALI 16/11/2018, N.11168)
			1.600.000,00
09 SVILUPPO SOSTENIBILE E TUTELA DEL TERRITORIO E DELL'AMBIENTE	0901 DIFESA DEL SUOLO	104023	INTERVENTI DI MANUTENZIONE IN ATTUAZIONE DEGLI OBIETTIVI DELLA PIANIFICAZIONE DI BACINO DEL DISTRETTO DELLE ALPI ORIENTALI (ACCORDO 23/07/2019)
			2.500.000,00

INTERVENTI VINCOLATI PROGRAMMATI PER SPESE DI INVESTIMENTO FINANZIATI CON ENTRATA TITOLO QUARTO

2020

MISSIONE	PROGRAMMA	CAPITOLO	COMPETENZA INIZIALE (al netto del riaccertamento)
09 SVILUPPO SOSTENIBILE E TUTELA DEL TERRITORIO E DELL'AMBIENTE	0901 DIFESA DEL SUOLO	104065	INTERVENTI RELATIVI AL RIPRISTINO AMBIENTALE DELLE AREE INTERESSATE DALLE CONCESSIONI E PERMESSI DI RICERCA DI ACQUE MINERALI, TERMALI E GEOTERMICHE - INVESTIMENTI FISSI LORDI E ACQUISTO DI TERRENI (ART. 17, L.R. 10/10/1989, N.40)
09 SVILUPPO SOSTENIBILE E TUTELA DEL TERRITORIO E DELL'AMBIENTE	0902 TUTELA, VALORIZZAZIONE E RECUPERO AMBIENTALE	103561	FINANZIAMENTO DEGLI INTERVENTI FINALIZZATI AL SUPERAMENTO DELL'EMERGENZA SOCIO-ECONOMICA-AMBIENTALE IN ORDINE ALLA RIMOZIONE DEI SEDIMENTI INQUINATI NEI CANALI PORTUALI DI GRANDE NAVIGAZIONE NELLA LAGUNA DI VENEZIA - INVESTIMENTI FISSI LORDI E ACQUISTO DI TERRENI (ORDINANZA 29/03/2013, N.69)
09 SVILUPPO SOSTENIBILE E TUTELA DEL TERRITORIO E DELL'AMBIENTE	0902 TUTELA, VALORIZZAZIONE E RECUPERO AMBIENTALE	103562	FINANZIAMENTO DEGLI INTERVENTI FINALIZZATI AL SUPERAMENTO DELL'EMERGENZA SOCIO-ECONOMICA-AMBIENTALE IN ORDINE ALLA RIMOZIONE DEI SEDIMENTI INQUINATI NEI CANALI PORTUALI DI GRANDE NAVIGAZIONE NELLA LAGUNA DI VENEZIA - CONTRIBUTI AGLI INVESTIMENTI (ORDINANZA 29/03/2013, N.69)
09 SVILUPPO SOSTENIBILE E TUTELA DEL TERRITORIO E DELL'AMBIENTE	0905 AREE PROTETTE, PARCHI NATURALI, PROTEZIONE NATURALISTICA E FORESTAZIONE	104015	INTERVENTI IN MATERIA DI PIANIFICAZIONE FORESTALE FINANZIATI COI RIENTRI DEL FONDO DI ROTAZIONE DI CUI ALL'ART. 30 DELLA L.R. 52/1978 - CONTRIBUTI AGLI INVESTIMENTI - RISORSE VINCOLATE - CONTRIBUTI AGLI INVESTIMENTI
09 SVILUPPO SOSTENIBILE E TUTELA DEL TERRITORIO E DELL'AMBIENTE	0909 POLITICA REGIONALE UNITARIA PER LO SVILUPPO SOSTENIBILE E LA TUTELA DEL TERRITORIO E DELL'AMBIENTE	101914	PROGRAMMAZIONE FSC 2007-2013 - ASSE PRIORITARIO 2 PAR FSC 2007-2013: DIFESA DEL SUOLO (DEL CIPE 21/12/2007, N.166 - DEL CIPE 06/03/2009, N.1 - DEL CIPE 11/01/2011, N.1 - DEL CIPE 20/01/2012, N.9 - D.G.R. 16/04/2013, N.487)
09 SVILUPPO SOSTENIBILE E TUTELA DEL TERRITORIO E DELL'AMBIENTE	0909 POLITICA REGIONALE UNITARIA PER LO SVILUPPO SOSTENIBILE E LA TUTELA DEL TERRITORIO E DELL'AMBIENTE	102305	PROGRAMMAZIONE FSC 2007-2013 - ASSE PRIORITARIO 3 - LINEA DI INTERVENTO 3.2 VALORIZZAZIONE E TUTELA DEL PATRIMONIO NATURALE E DELLA RETE ECOLOGICA REGIONALE - CONTRIBUTI AGLI INVESTIMENTI (DEL CIPE 21/12/2007, N.166 - DEL CIPE 06/03/2009, N.1 - DEL CIPE 20/01/2012, N.9 - D.G.R. 16/04/2013, N.487)
10 TRASPORTI E DIRITTO ALLA MOBILITÀ	1001 TRASPORTO FERROVIARIO	102739	FINANZIAMENTO DEGLI ULTERIORI INVESTIMENTI SULLA LINEA FERROVIARIA ADRIA - MESTRE - CONTRIBUTI AGLI INVESTIMENTI (ARTT. 8, 12, D.LGS. 19/11/1997, N.422 - ACCORDO TRA REGIONE DEL VENETO E MINISTERO DELLE INFRASTRUTTURE E DEI TRASPORTI 03/11/2014)
10 TRASPORTI E DIRITTO ALLA MOBILITÀ	1002 TRASPORTO PUBBLICO LOCALE	102586	POR FESR 2014-2020 - ASSE 6 "TRASPORTI E DIRITTO ALLA MOBILITÀ" - QUOTA COMUNITARIA - CONTRIBUTI AGLI INVESTIMENTI (DEC. UE 17/08/2015, N.5903)
10 TRASPORTI E DIRITTO ALLA MOBILITÀ	1002 TRASPORTO PUBBLICO LOCALE	102587	102588POR FESR 2014-2020 - ASSE 6 "TRASPORTI E DIRITTO ALLA MOBILITÀ" - QUOTA STATALE - CONTRIBUTI AGLI INVESTIMENTI (DEC. UE 17/08/2015, N.5903)
10 TRASPORTI E DIRITTO ALLA MOBILITÀ	1002 TRASPORTO PUBBLICO LOCALE	103646	INTERVENTI DI RINNOVO DEL PARCO AUTOMOBILISTICO REGIONALE - CONTRIBUTI AGLI INVESTIMENTI (D.M. INFRASTRUTTURE E TRASPORTI 23/01/2017, N.25)
10 TRASPORTI E DIRITTO ALLA MOBILITÀ	1002 TRASPORTO PUBBLICO LOCALE	103659	ACQUISTO DI MATERIALE ROTABILE FERROVIARIO PER IL TRASPORTO REGIONALE - CONTRIBUTI AGLI INVESTIMENTI (D.M. INFRASTRUTTURE E TRASPORTI 10/08/2017, N.408)
10 TRASPORTI E DIRITTO ALLA MOBILITÀ	1002 TRASPORTO PUBBLICO LOCALE	103726	RINNOVO DELLA FLOTTA DELLE UNITA' NAVALI ADIBITE AI SERVIZI DI TRASPORTO PUBBLICO LOCALE - CONTRIBUTI AGLI INVESTIMENTI (ART. 1, C. 866, L. 28/12/2015, N.208)
10 TRASPORTI E DIRITTO ALLA MOBILITÀ	1004 ALTRE MODALITÀ DI TRASPORTO	104014	INTERVENTI NEL SETTORE DELLE LINEE FUNIVIARIE - RISORSE VINCOLATE - CONTRIBUTI AGLI INVESTIMENTI
10 TRASPORTI E DIRITTO ALLA MOBILITÀ	1005 VIABILITÀ E INFRASTRUTTURE STRADALI	100488	REALIZZAZIONE DELLE INFRASTRUTTURE PER LA MOBILITA' AL SERVIZIO DEI SISTEMI FIERISTICI DI VERONA E DI PADOVA (ART. 45, C. 3, L. 28/12/2001, N.448 - D.M. INFRASTRUTTURE E TRASPORTI 03/12/2003, N.6151 - ART. 1, C. 459, L. 30/12/2004, N.311 - ART. 1, C. 92, L. 23/12/2005, N.266 - ART. 2, C. 261, L. 24/12/2007, N.244)
10 TRASPORTI E DIRITTO ALLA MOBILITÀ	1005 VIABILITÀ E INFRASTRUTTURE STRADALI	101562	ATTUAZIONE DEL 4° E 5° PROGRAMMA DEL PIANO NAZIONALE DELLA SICUREZZA STRADALE (ART. 32, L. 17/05/1999, N.144 - D.M. 16/07/2010, N.2132)
10 TRASPORTI E DIRITTO ALLA MOBILITÀ	1005 VIABILITÀ E INFRASTRUTTURE STRADALI	102510	REALIZZAZIONE DELL'INTERVENTO "VARIANTE DI COL CAVALIER" - CONTRIBUTI AGLI INVESTIMENTI (D.M. 17/07/2012, N.257)
10 TRASPORTI E DIRITTO ALLA MOBILITÀ	1005 VIABILITÀ E INFRASTRUTTURE STRADALI	103491	INTERVENTI FINALIZZATI ALLA REALIZZAZIONE IN COFINANZIAMENTO DI UN PROGRAMMA DI INTERVENTI PER LO SVILUPPO E LA MESSA IN SICUREZZA DI ITINERARI E PERCORSI CICLABILI E PEDONALI - CONTRIBUTI AGLI INVESTIMENTI (ART. 20, C. 2, D.L. 21/06/2013, N.69)

20.000,00

8.679.412,59

7.212.495,00

3.635.198,70

1.371.291,28

1.085.340,82

865.468,06

2.981.666,28

2.087.166,40

8.456.699,46

13.989.978,70

10.500.000,00

9.976.236,78

2.750.000,00

200.000,00

7.000.000,00

118.174,97

INTERVENTI VINCOLATI PROGRAMMATI PER SPESE DI INVESTIMENTO FINANZIATI CON ENTRATA TITOLO QUARTO

2020

MISSIONE	PROGRAMMA	CAPITOLO	COMPETENZA INIZIALE (al netto del riaccertamento)
10 TRASPORTI E DIRITTO ALLA MOBILITÀ	1005 VIABILITÀ E INFRASTRUTTURE STRADALI	103899	PROGETTAZIONE E REALIZZAZIONE DI INTERVENTI FINALIZZATI ALLA SICUREZZA DELLA CIRCOLAZIONE CICLISTICA CITTADINA - CONTRIBUTI AGLI INVESTIMENTI (ART. 1, C. 640, L. 28/12/2015, N.208 - D.M. 27/12/2017, N.468)
10 TRASPORTI E DIRITTO ALLA MOBILITÀ	1005 VIABILITÀ E INFRASTRUTTURE STRADALI	103975	PROGRAMMAZIONE FSC 2014-2020 - CONTRIBUTI PER IL FINANZIAMENTO DI INTERVENTI VOLTI A PROMUOVERE LA MOBILITÀ SOSTENIBILE IN AMBITO URBANO - CONTRIBUTI AGLI INVESTIMENTI (ART. 1, C. 703, L. 23/12/2014, N.190 - DEL. CIPE 10/08/2016, N.25 - DEL. CIPE 01/12/2016, N.54 - DEL. CIPE 28/02/2018, N.12)
10 TRASPORTI E DIRITTO ALLA MOBILITÀ	1006 POLITICA REGIONALE UNITARIA PER I TRASPORTI E IL DIRITTO ALLA MOBILITÀ	102172	PROGRAMMAZIONE FSC 2007-2013 - ASSE PRIORITARIO 4 PAR FSC 2007-2013: INTERVENTI PER LA MOBILITÀ SOSTENIBILE - CONTRIBUTI AGLI INVESTIMENTI (DEL. CIPE 21/12/2007, N.166 - DEL. CIPE 06/03/2009, N.1 - DEL. CIPE 11/01/2011, N.1 - DEL. CIPE 20/01/2012, N.9 - D.G.R. 16/04/2013, N.487)
10 TRASPORTI E DIRITTO ALLA MOBILITÀ	1006 POLITICA REGIONALE UNITARIA PER I TRASPORTI E IL DIRITTO ALLA MOBILITÀ	103654	PROGRAMMAZIONE FSC 2014-2020 - CONTRIBUTI PER LA REALIZZAZIONE DEL PIANO NAZIONALE PER LA SICUREZZA FERROVIARIA NELL'AMBITO DEL PIANO OPERATIVO INFRASTRUTTURE - CONTRIBUTI AGLI INVESTIMENTI (ART. 1, C. 703, L. 23/12/2014, N.190 - DEL. CIPE 10/08/2016, N.25 - DEL. CIPE 01/12/2016, N.54)
10 TRASPORTI E DIRITTO ALLA MOBILITÀ	1006 POLITICA REGIONALE UNITARIA PER I TRASPORTI E IL DIRITTO ALLA MOBILITÀ	103724	PROGRAMMAZIONE FSC 2014-2020 - CONTRIBUTI PER IL RINNOVO DEL PARCO MEZZI ADIBITO AL TPL CON INNOVAZIONE TECNOLOGICA - CONTRIBUTI AGLI INVESTIMENTI (DEL. CIPE 22/12/2017, N.98)
11 SOCCORSO CIVILE	1101 SISTEMA DI PROTEZIONE CIVILE	103936	INTERVENTI FINALIZZATI ALL'OPERAZIONE DI SOCCORSO ALLA POPOLAZIONE CIVILE - INVESTIMENTI FISSI LORDI E ACQUISTO DI TERRENI (ART. 41, C. 4, D.L. 24/04/2017, N.50 - D.P.C.M. 14/12/2018, N.5081)
12 DIRITTI SOCIALI, POLITICHE SOCIALI E FAMIGLIA	1202 INTERVENTI PER LA DISABILITÀ	103721	INTERVENTI PER L'ELIMINAZIONE DELLE BARRIERE ARCHITETTONICHE - CONTRIBUTI AGLI INVESTIMENTI (D.M. 27/02/2018, N.67)
13 TUTELA DELLA SALUTE	1305 SERVIZIO SANITARIO REGIONALE - INVESTIMENTI SANITARI	060077	INTERVENTI DI EDILIZIA SOCIO SANITARIA (ART. 20, L. 11/03/1988, N.67 - L. 27/12/1997, N.450 - ART. 1, C. 310, 311, 312, L. 23/12/2005, N.266 - ACCORDO 02/10/2007)
14 SVILUPPO ECONOMICO E COMPETITIVITÀ	1401 INDUSTRIA, PMI E ARTIGIANATO	102562	POR FESR 2014-2020 - ASSE 3 "SVILUPPO ECONOMICO E COMPETITIVITÀ" - QUOTA COMUNITARIA - CONTRIBUTI AGLI INVESTIMENTI (DEC. UE 17/08/2015, N.5903)
14 SVILUPPO ECONOMICO E COMPETITIVITÀ	1401 INDUSTRIA, PMI E ARTIGIANATO	102563	POR FESR 2014-2020 - ASSE 3 "SVILUPPO ECONOMICO E COMPETITIVITÀ" - QUOTA STATALE - CONTRIBUTI AGLI INVESTIMENTI (DEC. UE 17/08/2015, N.5903)
14 SVILUPPO ECONOMICO E COMPETITIVITÀ	1401 INDUSTRIA, PMI E ARTIGIANATO	103987	REALIZZAZIONE DI INTERVENTI A FAVORE DI IMPRESE A PREVALENTE PARTECIPAZIONE FEMMINILE - RISORSE VINCOLATE - CONTRIBUTI AGLI INVESTIMENTI
14 SVILUPPO ECONOMICO E COMPETITIVITÀ	1401 INDUSTRIA, PMI E ARTIGIANATO	103988	REALIZZAZIONE DI INTERVENTI DI INGEGNERIA DI CUI ALL'ART. 2 DELLA L.R. 19/2004 - RISORSE VINCOLATE - CONTRIBUTI AGLI INVESTIMENTI
14 SVILUPPO ECONOMICO E COMPETITIVITÀ	1401 INDUSTRIA, PMI E ARTIGIANATO	103989	REALIZZAZIONE DI INTERVENTI PREVISTI DAL POR FESR 2014-2020 ASSE 3 AZIONE 3.1 - RISORSE VINCOLATE - CONTRIBUTI AGLI INVESTIMENTI
14 SVILUPPO ECONOMICO E COMPETITIVITÀ	1401 INDUSTRIA, PMI E ARTIGIANATO	104008	CONCESSIONE DI FINANZIAMENTI AGEVOLATI ALLE PICCOLE E MEDIE IMPRESE - RISORSE VINCOLATE - CONTRIBUTI AGLI INVESTIMENTI
14 SVILUPPO ECONOMICO E COMPETITIVITÀ	1401 INDUSTRIA, PMI E ARTIGIANATO	104010	INTERVENTI PER GLI INVESTIMENTI NEL SETTORE ARTIGIANO - RISORSE VINCOLATE - CONTRIBUTI AGLI INVESTIMENTI
14 SVILUPPO ECONOMICO E COMPETITIVITÀ	1401 INDUSTRIA, PMI E ARTIGIANATO	104012	AGEVOLAZIONI PER LO SVILUPPO DELL'IMPREDITORIA GIOVANILE - RISORSE VINCOLATE - CONTRIBUTI AGLI INVESTIMENTI
14 SVILUPPO ECONOMICO E COMPETITIVITÀ	1401 INDUSTRIA, PMI E ARTIGIANATO	104013	INTERVENTI REGIONALI A SOSTEGNO DELLE COOPERATIVE - RISORSE VINCOLATE - CONTRIBUTI AGLI INVESTIMENTI
14 SVILUPPO ECONOMICO E COMPETITIVITÀ	1401 INDUSTRIA, PMI E ARTIGIANATO	104060	INTERVENTI A FAVORE DI PICCOLE MEDIE IMPRESE INDUSTRIALI E ARTIGIANALI E DI IMPRESE ALBERGHIERE UBICATE NEL TERRITORIO DELLA PROVINCIA DI BELLUNO - RISORSE VINCOLATE - CONTRIBUTI AGLI INVESTIMENTI
14 SVILUPPO ECONOMICO E COMPETITIVITÀ	1402 COMMERCIO - RETI DISTRIBUTIVE - TUTELA DEI CONSUMATORI	032039	INTERVENTI NEL SETTORE DEL COMMERCIO E DEL TURISMO (ART. 16, C. 1, L. 07/08/1997, N.266 - DEL. CIPE 05/08/1998, N.100)
14 SVILUPPO ECONOMICO E COMPETITIVITÀ	1402 COMMERCIO - RETI DISTRIBUTIVE - TUTELA DEI CONSUMATORI	102106	FONDO REGIONALE PER LA RIQUALIFICAZIONE DELLE ATTIVITÀ COMMERCIALI - RISORSE FINANZIATE CON ONERI AGGIUNTIVI (ART. 14, L.R. 28/12/2012, N.50)

847.375,09

3.330.000,00

5.297.172,43

4.370.000,00

2.900.000,00

1.348.794,50

2.829.190,69

50.000.000,00

12.304.042,79

8.612.829,95

4.000.000,00

25.000.000,00

15.000.000,00

40.706.068,30

42.667.545,66

1.983.305,39

1.714.236,01

23.266.548,31

1.301.296,00

350.000,00

INTERVENTI VINCOLATI PROGRAMMATI PER SPESE DI INVESTIMENTO FINANZIATI CON ENTRATA TITOLO QUARTO

2020

MISSIONE	PROGRAMMA	CAPITOLO	COMPETENZA INIZIALE (al netto del riaccantonamento)
14 SVILUPPO ECONOMICO E COMPETITIVITÀ	1402 COMMERCIO - RETI DISTRIBUATIVE - TUTELA DEI CONSUMATORI	103990 REALIZZAZIONE DI INTERVENTI PREVISTI NELL'AMBITO DEI DISTRETTI DEL COMMERCIO - RISORSE VINCOLATE - CONTRIBUTI AGLI INVESTIMENTI	9.000.000,00
14 SVILUPPO ECONOMICO E COMPETITIVITÀ	1402 COMMERCIO - RETI DISTRIBUATIVE - TUTELA DEI CONSUMATORI	103991 REALIZZAZIONE DI INTERVENTI PREVISTI NELL'AMBITO DEI LUOGHI STORICI DEL COMMERCIO - RISORSE VINCOLATE - CONTRIBUTI AGLI INVESTIMENTI	2.000.000,00
14 SVILUPPO ECONOMICO E COMPETITIVITÀ	1402 COMMERCIO - RETI DISTRIBUATIVE - TUTELA DEI CONSUMATORI	104009 INTERVENTI PER GLI INVESTIMENTI DELLE PICCOLE E MEDIE IMPRESE COMMERCIALI - RISORSE VINCOLATE - CONTRIBUTI AGLI INVESTIMENTI	35.150.511,76
14 SVILUPPO ECONOMICO E COMPETITIVITÀ	1403 RICERCA E INNOVAZIONE	102546 POR FESR 2014-2020 - ASSE 1 "SVILUPPO ECONOMICO E COMPETITIVITÀ" - QUOTA COMUNITARIA - CONTRIBUTI AGLI INVESTIMENTI (DEC. UE 17/08/2015, N.5903)	7.019.730,89
14 SVILUPPO ECONOMICO E COMPETITIVITÀ	1403 RICERCA E INNOVAZIONE	102547 POR FESR 2014-2020 - ASSE 1 "SVILUPPO ECONOMICO E COMPETITIVITÀ" - QUOTA STATALE - CONTRIBUTI AGLI INVESTIMENTI (DEC. UE 17/08/2015, N.5903)	4.913.811,62
14 SVILUPPO ECONOMICO E COMPETITIVITÀ	1403 RICERCA E INNOVAZIONE	103992 REALIZZAZIONE DI INTERVENTI PREVISTI NELL'AMBITO DELLA PROMOZIONE DELLA RICERCA SCIENTIFICA - RISORSE VINCOLATE - CONTRIBUTI AGLI INVESTIMENTI	5.000.000,00
14 SVILUPPO ECONOMICO E COMPETITIVITÀ	1403 RICERCA E INNOVAZIONE	104016 INCENTIVI ALLE IMPRESE PER INVESTIMENTI IN RICERCA INDUSTRIALE - RISORSE VINCOLATE - CONTRIBUTI AGLI INVESTIMENTI	90.114,50
14 SVILUPPO ECONOMICO E COMPETITIVITÀ	1404 RETI E ALTRI SERVIZI DI PUBBLICA UTILITÀ	102550 POR FESR 2014-2020 - ASSE 2 "SVILUPPO ECONOMICO E COMPETITIVITÀ" - QUOTA COMUNITARIA - CONTRIBUTI AGLI INVESTIMENTI (DEC. UE 17/08/2015, N.5903)	2.225.170,00
14 SVILUPPO ECONOMICO E COMPETITIVITÀ	1404 RETI E ALTRI SERVIZI DI PUBBLICA UTILITÀ	102551 POR FESR 2014-2020 - ASSE 2 "SVILUPPO ECONOMICO E COMPETITIVITÀ" - QUOTA STATALE - CONTRIBUTI AGLI INVESTIMENTI (DEC. UE 17/08/2015, N.5903)	1.557.619,00
14 SVILUPPO ECONOMICO E COMPETITIVITÀ	1404 RETI E ALTRI SERVIZI DI PUBBLICA UTILITÀ	102553 POR FESR 2014-2020 - ASSE 2 "SVILUPPO ECONOMICO E COMPETITIVITÀ" - QUOTA COMUNITARIA - INVESTIMENTI FISSI LORDI E ACQUISTO DI TERRENI (DEC. UE 17/08/2015, N.5903)	5.499.909,94
14 SVILUPPO ECONOMICO E COMPETITIVITÀ	1404 RETI E ALTRI SERVIZI DI PUBBLICA UTILITÀ	102554 POR FESR 2014-2020 - ASSE 2 "SVILUPPO ECONOMICO E COMPETITIVITÀ" - QUOTA STATALE - INVESTIMENTI FISSI LORDI E ACQUISTO DI TERRENI (DEC. UE 17/08/2015, N.5903)	3.849.936,96
14 SVILUPPO ECONOMICO E COMPETITIVITÀ	1404 RETI E ALTRI SERVIZI DI PUBBLICA UTILITÀ	102580 POR FESR 2014-2020 - ASSE 6 "SVILUPPO ECONOMICO E COMPETITIVITÀ" - QUOTA COMUNITARIA - CONTRIBUTI AGLI INVESTIMENTI (DEC. UE 17/08/2015, N.5903)	752.000,00
14 SVILUPPO ECONOMICO E COMPETITIVITÀ	1404 RETI E ALTRI SERVIZI DI PUBBLICA UTILITÀ	102581 POR FESR 2014-2020 - ASSE 6 "SVILUPPO ECONOMICO E COMPETITIVITÀ" - QUOTA STATALE - CONTRIBUTI AGLI INVESTIMENTI (DEC. UE 17/08/2015, N.5903)	526.400,00
14 SVILUPPO ECONOMICO E COMPETITIVITÀ	1405 POLITICA REGIONALE UNITARIA PER LO SVILUPPO ECONOMICO E LA COMPETITIVITÀ	100458 INTERSA ISTITUZIONALE DI PROGRAMMA 9/5/2001 - APQ 7 SOCIETA' DELL'INFORMAZIONE (STAZIONE APPALTANTE) (DEL. CIPE 09/05/2003, N.17 - DEL. CIPE 29/09/2004, N.20 - DEL. CIPE 27/05/2005, N.35)	1.645.940,30
16 AGRICOLTURA, POLITICHE AGROALIMENTARI E PESCA	1601 SVILUPPO DEL SETTORE AGRICOLO E DEL SISTEMA AGROALIMENTARE	103769 INTERVENTI STATALI ECOCOMPATIBILI VOLTI ALLA RIDUZIONE DELLE EMISSIONI PRODOTTE DALLE ATTIVITA' AGRICOLE RELATIVE AL NUOVO ACCORDO PROPEDEUTICO ALL'ADOZIONE COORDINATA E CONGIUNTA DI MISURE PER IL MIGLIORAMENTO DELLA QUALITA' DELL'ARIA DEL BACINO PADANO - CONTRIBUTI AGLI INVESTIMENTI (D.M. AMBIENTE, TUTELA DEL TERRITORIO E DEL MARE 15/12/2017, N.366)	1.000.000,00
16 AGRICOLTURA, POLITICHE AGROALIMENTARI E PESCA	1601 SVILUPPO DEL SETTORE AGRICOLO E DEL SISTEMA AGROALIMENTARE	104011 INIZIATIVE NEL SETTORE AGRICOLO ED AGROALIMENTARE E FONDO DI ROTAZIONE PER L'INNOVAZIONE TECNOLOGICA - RISORSE VINCOLATE - CONTRIBUTI AGLI INVESTIMENTI	13.141.006,20
16 AGRICOLTURA, POLITICHE AGROALIMENTARI E PESCA	1603 POLITICA REGIONALE UNITARIA PER L'AGRICOLTURA, I SISTEMI AGROALIMENTARI, LA CACCIA E LA PESCA	103430 PROGRAMMA OPERATIVO FEAMP 2014 - 2020 - QUOTA COMUNITARIA - CONTRIBUTI AGLI INVESTIMENTI (REG.TO UE 15/05/2014, N.508)	3.970.066,18
16 AGRICOLTURA, POLITICHE AGROALIMENTARI E PESCA	1603 POLITICA REGIONALE UNITARIA PER L'AGRICOLTURA, I SISTEMI AGROALIMENTARI, LA CACCIA E LA PESCA	103432 PROGRAMMA OPERATIVO FEAMP 2014 - 2020 - QUOTA STATALE - CONTRIBUTI AGLI INVESTIMENTI (REG.TO UE 15/05/2014, N.508)	2.779.046,33
16 AGRICOLTURA, POLITICHE AGROALIMENTARI E PESCA	1603 POLITICA REGIONALE UNITARIA PER L'AGRICOLTURA, I SISTEMI AGROALIMENTARI, LA CACCIA E LA PESCA	103995 REALIZZAZIONE DI INTERVENTI PER L'EFFICACIA DELLA PROGRAMMAZIONE COMUNITARIA 2014-2020 - RISORSE VINCOLATE - CONTRIBUTI AGLI INVESTIMENTI	11.000.000,00

INTERVENTI VINCOLATI PROGRAMMATI PER SPESE DI INVESTIMENTO FINANZIATI CON ENTRATA TITOLO QUARTO

2020

MISSIONE	PROGRAMMA	CAPITOLO	COMPETENZA INIZIALE (al netto del riaccertamento)
17 ENERGIA E DIVERSIFICAZIONE DELLE FONTI ENERGETICHE	1701 FONTI ENERGETICHE	102571	POR FESR 2014-2020 - ASSE 4 "ENERGIA E DIVERSIFICAZIONI DELLE FONTI ENERGETICHE" - QUOTA COMUNITARIA - CONTRIBUTI AGLI INVESTIMENTI (DEC. UE 17/08/2015, N.5903)
17 ENERGIA E DIVERSIFICAZIONE DELLE FONTI ENERGETICHE	1701 FONTI ENERGETICHE	102572	POR FESR 2014-2020 - ASSE 4 "ENERGIA E DIVERSIFICAZIONI DELLE FONTI ENERGETICHE" - QUOTA STATALE - CONTRIBUTI AGLI INVESTIMENTI (DEC. UE 17/08/2015, N.5903)
17 ENERGIA E DIVERSIFICAZIONE DELLE FONTI ENERGETICHE	1701 FONTI ENERGETICHE	103994	REALIZZAZIONE DI INTERVENTI PREVISTI NELL'AMBITO DELLA PROMOZIONE DEI SISTEMI DI ACCUMULO DELL'ENERGIA PRODOTTA DA IMPIANTI FOTOVOLTAICI - RISORSE VINCOLATE - CONTRIBUTI AGLI INVESTIMENTI
17 ENERGIA E DIVERSIFICAZIONE DELLE FONTI ENERGETICHE	1702 POLITICA REGIONALE UNITARIA PER L'ENERGIA E LA DIVERSIFICAZIONE DELLE FONTI ENERGETICHE	102100	PROGRAMMAZIONE FSC 2007-2013 - ASSE PRIORITARIO 1 PAR FSC 2007-2013: INTERVENTI PER L'ATMOSFERA E L'ENERGIA DA FONTE RINNOVABILE (DEL. CIPE 21/12/2007, N.166 - DEL. CIPE 06/03/2009, N.1 - DEL. CIPE 11/01/2011, N.1 - DEL. CIPE 20/01/2012, N.9 - D.G.R. 16/04/2013, N.487)
19 RELAZIONI INTERNAZIONALI	1902 COOPERAZIONE TERRITORIALE	102671	PROGRAMMA DI COOPERAZIONE TRANSFRONTALIERA INTERREG V A ITALIA-CROAZIA (2014-2020) - ASSE 5 ASSISTENZA TECNICA - INVESTIMENTI FISSI LORDI E ACQUISTO DI TERRENI - QUOTA COMUNITARIA (REG.TO UE 17/12/2013, N.1299)
19 RELAZIONI INTERNAZIONALI	1902 COOPERAZIONE TERRITORIALE	102672	PROGRAMMA DI COOPERAZIONE TRANSFRONTALIERA INTERREG V A ITALIA-CROAZIA (2014-2020) - ASSE 5 ASSISTENZA TECNICA - INVESTIMENTI FISSI LORDI E ACQUISTO DI TERRENI - QUOTA STATALE (REG.TO UE 17/12/2013, N.1299)
19 RELAZIONI INTERNAZIONALI	1902 COOPERAZIONE TERRITORIALE	103709	PROGRAMMA DI COOPERAZIONE TERRITORIALE (2014 - 2020) INTERREG V A ITALIA-AUSTRIA - PROGETTO "ARMONIA" - QUOTA COMUNITARIA - INVESTIMENTI FISSI LORDI E ACQUISTO DI TERRENI (REG.TO UE 17/12/2013, N.1299)
19 RELAZIONI INTERNAZIONALI	1902 COOPERAZIONE TERRITORIALE	103710	PROGRAMMA DI COOPERAZIONE TERRITORIALE (2014 - 2020) INTERREG V A ITALIA-AUSTRIA - PROGETTO "ARMONIA" - QUOTA STATALE - INVESTIMENTI FISSI LORDI E ACQUISTO DI TERRENI (REG.TO UE 17/12/2013, N.1299)
19 RELAZIONI INTERNAZIONALI	1902 COOPERAZIONE TERRITORIALE	103737	PROGRAMMA DI COOPERAZIONE TRANSFRONTALIERA INTERREG V A ITALIA-CROAZIA (2014-2020) PROGETTO "TOURISM4ALL" - INVESTIMENTI FISSI LORDI E ACQUISTO DI TERRENI - QUOTA COMUNITARIA (REG.TO UE 17/12/2013, N.1299)
19 RELAZIONI INTERNAZIONALI	1902 COOPERAZIONE TERRITORIALE	103738	PROGRAMMA DI COOPERAZIONE TRANSFRONTALIERA INTERREG V A ITALIA-CROAZIA (2014-2020) PROGETTO "TOURISM4ALL" - INVESTIMENTI FISSI LORDI E ACQUISTO DI TERRENI - QUOTA STATALE (REG.TO UE 17/12/2013, N.1299)
19 RELAZIONI INTERNAZIONALI	1902 COOPERAZIONE TERRITORIALE	103818	PROGRAMMA DI COOPERAZIONE TRANSFRONTALIERA 2014-2020 - PROGRAMMA INTERREG V ITALIA-SLOVENIA - PROGETTO "VISFRIM" - QUOTA STATALE - INVESTIMENTI FISSI LORDI E ACQUISTO DI TERRENI (REG.TO UE 17/12/2013, N.1299)
19 RELAZIONI INTERNAZIONALI	1902 COOPERAZIONE TERRITORIALE	103819	PROGRAMMA DI COOPERAZIONE TRANSFRONTALIERA 2014-2020 - PROGRAMMA INTERREG V ITALIA-SLOVENIA - PROGETTO "VISFRIM" - QUOTA COMUNITARIA - INVESTIMENTI FISSI LORDI E ACQUISTO DI TERRENI (REG.TO UE 17/12/2013, N.1299)
19 RELAZIONI INTERNAZIONALI	1902 COOPERAZIONE TERRITORIALE	103872	PROGRAMMA DI COOPERAZIONE TRANSFRONTALIERA 2014-2020 - PROGRAMMA INTERREG V ITALIA-SLOVENIA - PROGETTO "CROSSIT SAFER" - QUOTA COMUNITARIA - INVESTIMENTI FISSI LORDI E ACQUISTO DI TERRENI (REG.TO UE 17/12/2013, N.1299)
19 RELAZIONI INTERNAZIONALI	1902 COOPERAZIONE TERRITORIALE	103873	PROGRAMMA DI COOPERAZIONE TRANSFRONTALIERA 2014-2020 - PROGRAMMA INTERREG V ITALIA-SLOVENIA - PROGETTO "CROSSIT SAFER" - QUOTA STATALE - INVESTIMENTI FISSI LORDI E ACQUISTO DI TERRENI (REG.TO UE 17/12/2013, N.1299)
19 RELAZIONI INTERNAZIONALI	1902 COOPERAZIONE TERRITORIALE	103941	PROGRAMMA DI COOPERAZIONE TRANSFRONTALIERA 2014-2020 - PROGRAMMA INTERREG V ITALIA-SLOVENIA - PROGETTO "GREVISLIN" - QUOTA COMUNITARIA - INVESTIMENTI FISSI LORDI E ACQUISTO DI TERRENI (REG.TO UE 17/12/2013, N.1299)
19 RELAZIONI INTERNAZIONALI	1902 COOPERAZIONE TERRITORIALE	103942	PROGRAMMA DI COOPERAZIONE TRANSFRONTALIERA 2014-2020 - PROGRAMMA INTERREG V ITALIA-SLOVENIA - PROGETTO "GREVISLIN" - QUOTA STATALE - INVESTIMENTI FISSI LORDI E ACQUISTO DI TERRENI (REG.TO UE 17/12/2013, N.1299)

1.750.000,00

1.225.000,00

1.000.000,00

3.123.375,44

45.065,37

7.952,71

2.125,00

375,00

4.489,70

792,30

600,00

3.400,00

110.415,00

19.485,00

122.400,00

21.600,00

INTERVENTI VINCOLATI PROGRAMMATI PER SPESE DI INVESTIMENTO FINANZIATI CON ENTRATA TITOLO QUARTO

2020

MISSIONE	PROGRAMMA	CAPITOLO	COMPETENZA INIZIALE (al netto del riaccertamento)
19 RELAZIONI INTERNAZIONALI	1902 COOPERAZIONE TERRITORIALE	103949	PROGRAMMA DI COOPERAZIONE TRANSFRONTALIERA 2014-2020 - PROGRAMMA INTERREG V ITALIA-CROAZIA - PROGETTO "ADRI.SMARTFISH" TRASFERIMENTI SPESE IN CONTO CAPITALE AI PARTNER STRANIERI- QUOTA COMUNITARIA - CONTRIBUTI AGLI INVESTIMENTI (REG.TO UE 17/12/2013, N.1299)
			34.425,00
19 RELAZIONI INTERNAZIONALI	1902 COOPERAZIONE TERRITORIALE	103950	PROGRAMMA DI COOPERAZIONE TRANSFRONTALIERA 2014-2020 - PROGRAMMA INTERREG V ITALIA-CROAZIA - PROGETTO "ADRI.SMARTFISH" TRASFERIMENTI SPESE IN CONTO CAPITALE AI PARTNER ITALIANI- QUOTA COMUNITARIA - CONTRIBUTI AGLI INVESTIMENTI (REG.TO UE 17/12/2013, N.1299)
			21.250,00
19 RELAZIONI INTERNAZIONALI	1902 COOPERAZIONE TERRITORIALE	103951	PROGRAMMA DI COOPERAZIONE TRANSFRONTALIERA 2014-2020 - PROGRAMMA INTERREG V ITALIA-CROAZIA - PROGETTO "ADRI.SMARTFISH" TRASFERIMENTI SPESE IN CONTO CAPITALE AI PARTNER ITALIANI- QUOTA STATALE - CONTRIBUTI AGLI INVESTIMENTI (REG.TO UE 17/12/2013, N.1299)
			3.750,00
19 RELAZIONI INTERNAZIONALI	1902 COOPERAZIONE TERRITORIALE	103973	PROGRAMMA DI COOPERAZIONE TRANSFRONTALIERA INTERREG V A ITALIA-CROAZIA (2014-2020) PROGETTO "E-CITIENS" - INVESTIMENTI FISSI LORDI E ACQUISTO DI TERRENI - QUOTA COMUNITARIA (REG.TO UE 17/12/2013, N.1299)
			3.400,00
19 RELAZIONI INTERNAZIONALI	1902 COOPERAZIONE TERRITORIALE	103974	PROGRAMMA DI COOPERAZIONE TRANSFRONTALIERA INTERREG V A ITALIA-CROAZIA (2014-2020) PROGETTO "E-CITIENS" - INVESTIMENTI FISSI LORDI E ACQUISTO DI TERRENI - QUOTA STATALE (REG.TO UE 17/12/2013, N.1299)
			600,00
20 FONDI E ACCANTONAMENTI	2002 FONDO CREDITI DI DUBBIA ESIGIBILITA'	102218	FONDO CREDITI DI DUBBIA ESIGIBILITA' - PARTE C/CAPITALE (ART. 46, D.LGS. 23/06/2011, N.118)
			1.003.688,37
			479.196.173,73

INTERVENTI VINCOLATI PROGRAMMATI PER SPESE DI INVESTIMENTO FINANZIATI CON ENTRATA TITOLO QUARTO

2021

MISSIONE	PROGRAMMA	CAPITOLO	COMPETENZA INIZIALE (al netto del riaccertamento)
01	SERVIZI ISTITUZIONALI, GENERALI E DI GESTIONE	103996	INTERVENTI PER LA REALIZZAZIONE DI OPERE PUBBLICHE PER LA MESSA IN SICUREZZA DEGLI EDIFICI E DEL TERRITORIO - INVESTIMENTI FISSI LORDI E ACQUISTO DI TERRENI
			3.000.000,00
01	SERVIZI ISTITUZIONALI, GENERALI E DI GESTIONE	104054	PROGRAMMAZIONE POR-FSE 2014-2020 - ASSE 5 ASSISTENZA TECNICA - AREA ISTRUZIONE-FORMAZIONE-LAVORO - QUOTA COMUNITARIA - INVESTIMENTI FISSI LORDI E ACQUISTO DI TERRENI
			301.000,00
01	SERVIZI ISTITUZIONALI, GENERALI E DI GESTIONE	104055	PROGRAMMAZIONE POR-FSE 2014-2020 - ASSE 5 ASSISTENZA TECNICA - AREA ISTRUZIONE-FORMAZIONE-LAVORO - QUOTA STATALE - INVESTIMENTI FISSI LORDI E ACQUISTO DI TERRENI
			211.000,00
05	TUTELA E VALORIZZAZIONE DEI BENI E DELLE ATTIVITÀ CULTURALI	102176	PROGRAMMAZIONE FSC 2007-2013 - ASSE PRIORITARIO 3 FSC 2007-2013 - BENI CULTURALI E NATURALI - CONTRIBUTI AGLI INVESTIMENTI (DEL CIPE 21/12/2007, N.166 - DEL CIPE 06/03/2009, N.1 - DEL CIPE 11/03/2011, N.1 - DEL CIPE 20/01/2012, N.9 - D.G.R. 16/04/2013, N.487)
			178.150,00
07	TURISMO	102565	POR FESR 2014-2020 - ASSE 3 "TURISMO" - QUOTA COMUNITARIA - CONTRIBUTI AGLI INVESTIMENTI (DEC. UE 17/08/2015, N.5903)
			4.164.406,29
07	TURISMO	102566	POR FESR 2014-2020 - ASSE 3 "TURISMO" - QUOTA STATALE - CONTRIBUTI AGLI INVESTIMENTI (DEC. UE 17/08/2015, N.5903)
			2.915.084,40
08	ASSETTO DEL TERRITORIO ED EDILIZIA ABITATIVA	102583	POR FESR 2014-2020 - ASSE 6 "ASSETTO DEL TERRITORIO E EDILIZIA ABITATIVA" - QUOTA COMUNITARIA - CONTRIBUTI AGLI INVESTIMENTI (DEC. UE 17/08/2015, N.5903)
			3.691.488,83
08	ASSETTO DEL TERRITORIO ED EDILIZIA ABITATIVA	102584	POR FESR 2014-2020 - ASSE 6 "ASSETTO DEL TERRITORIO E EDILIZIA ABITATIVA" - QUOTA STATALE - CONTRIBUTI AGLI INVESTIMENTI (DEC. UE 17/08/2015, N.5903)
			2.584.042,18
08	ASSETTO DEL TERRITORIO ED EDILIZIA ABITATIVA	102598	INTERVENTI DI RIPRISTINO DI ALLOGGI DI RISULTA E DI MANUTENZIONE STRAORDINARIA DI ALLOGGI ERP DI PROPRIETA' DI COMUNI E DELLE A.T.E.R. - CONTRIBUTI AGLI INVESTIMENTI (D.L. 28/03/2014, N.47 - ART. 2, C. 1, LETT. B, D.M. 16/03/2015 - D.M. 12/10/2015, N.265)
			701.677,88
09	SVILUPPO SOSTENIBILE E TUTELA DEL TERRITORIO E DELL'AMBIENTE	102574	POR FESR 2014-2020 - ASSE 5 "SVILUPPO SOSTENIBILE E TUTELA DEL TERRITORIO" - QUOTA COMUNITARIA - INVESTIMENTI FISSI LORDI E ACQUISTO DI TERRENI (DEC. UE 17/08/2015, N.5903)
			2.500.000,00
09	SVILUPPO SOSTENIBILE E TUTELA DEL TERRITORIO E DELL'AMBIENTE	102575	POR FESR 2014-2020 - ASSE 5 "SVILUPPO SOSTENIBILE E TUTELA DEL TERRITORIO" - QUOTA STATALE - INVESTIMENTI FISSI LORDI E ACQUISTO DI TERRENI (DEC. UE 17/08/2015, N.5903)
			1.750.000,00
09	SVILUPPO SOSTENIBILE E TUTELA DEL TERRITORIO E DELL'AMBIENTE	102577	POR FESR 2014-2020 - ASSE 5 "SVILUPPO SOSTENIBILE E TUTELA DEL TERRITORIO" - QUOTA COMUNITARIA - CONTRIBUTI AGLI INVESTIMENTI (DEC. UE 17/08/2015, N.5903)
			2.700.000,00
09	SVILUPPO SOSTENIBILE E TUTELA DEL TERRITORIO E DELL'AMBIENTE	102578	POR FESR 2014-2020 - ASSE 5 "SVILUPPO SOSTENIBILE E TUTELA DEL TERRITORIO" - QUOTA STATALE - CONTRIBUTI AGLI INVESTIMENTI (DEC. UE 17/08/2015, N.5903)
			1.890.000,00
09	SVILUPPO SOSTENIBILE E TUTELA DEL TERRITORIO E DELL'AMBIENTE	103913	REALIZZAZIONE DI INTERVENTI FINALIZZATI A FRONTEGGIARE IL FENOMENO DELLA SUBSIDENZA - CONTRIBUTI AGLI INVESTIMENTI (D.M. POLITICHE AGRICOLE, ALIMENTARI E FORESTALI 16/11/2018, N.11168)
			1.600.000,00
09	SVILUPPO SOSTENIBILE E TUTELA DEL TERRITORIO E DELL'AMBIENTE	103997	INTERVENTI PER LA REALIZZAZIONE DI OPERE PUBBLICHE PER LA MESSA IN SICUREZZA DEGLI EDIFICI E DEL TERRITORIO - CONTRIBUTI AGLI INVESTIMENTI
			7.000.000,00
09	SVILUPPO SOSTENIBILE E TUTELA DEL TERRITORIO E DELL'AMBIENTE	103998	INTERVENTI PREVISTI NELL'AMBITO DELLA PREMIALITA' DELL'ART. 6 COMMA 20 DEL D.L. 78/2010 - CONTRIBUTI AGLI INVESTIMENTI
			12.000.000,00
09	SVILUPPO SOSTENIBILE E TUTELA DEL TERRITORIO E DELL'AMBIENTE	104065	INTERVENTI RELATIVI AL RIPRISTINO AMBIENTALE DELLE AREE INTERESSATE DALLE CONCESSIONI E PERMESSI DI RICERCA DI ACQUE MINERALI, TERMALI E GEOTERMICHE - INVESTIMENTI FISSI LORDI E ACQUISTO DI TERRENI (ART. 17, L.R. 10/10/1989, N.40)
			20.000,00
09	SVILUPPO SOSTENIBILE E TUTELA DEL TERRITORIO E DELL'AMBIENTE	104015	INTERVENTI IN MATERIA DI PIANIFICAZIONE FORESTALE FINANZIATI COI RIENTRI DEL FONDO DI ROTAZIONE DI CUI ALL'ART. 30 DELLA L.R. 52/1978 - CONTRIBUTI AGLI INVESTIMENTI - RISORSE VINCOLATE - CONTRIBUTI AGLI INVESTIMENTI
			69.647,64
10	TRASPORTI E DIRITTO ALLA MOBILITÀ	102586	POR FESR 2014-2020 - ASSE 6 "TRASPORTI E DIRITTO ALLA MOBILITÀ" - QUOTA COMUNITARIA - CONTRIBUTI AGLI INVESTIMENTI (DEC. UE 17/08/2015, N.5903)
			1.515.531,93

INTERVENTI VINCOLATI PROGRAMMATI PER SPESE DI INVESTIMENTO FINANZIATI CON ENTRATA TITOLO QUARTO

2021

MISSIONE	PROGRAMMA	CAPITOLO	COMPETENZA INIZIALE (al netto del riaccertamento)
10 TRASPORTI E DIRITTO ALLA MOBILITÀ	1002 TRASPORTO PUBBLICO LOCALE	102587	1.060.872,35
			102588POR FESR 2014-2020 - ASSE 6 "TRASPORTI E DIRITTO ALLA MOBILITÀ" - QUOTA STATALE - CONTRIBUTI AGLI INVESTIMENTI (DEC. UE 17/08/2015, N.5903)
10 TRASPORTI E DIRITTO ALLA MOBILITÀ	1002 TRASPORTO PUBBLICO LOCALE	103659	8.660.463,00
			ACQUISTO DI MATERIALE ROTABILE FERROVIARIO PER IL TRASPORTO REGIONALE - CONTRIBUTI AGLI INVESTIMENTI (D.M. INFRASTRUTTURE E TRASPORTI 10/08/2017, N.408)
10 TRASPORTI E DIRITTO ALLA MOBILITÀ	1002 TRASPORTO PUBBLICO LOCALE	103726	8.137.500,00
			RINNOVO DELLA FLOTTA DELLE UNITA' NAVALI ADIBITE AI SERVIZI DI TRASPORTO PUBBLICO LOCALE - CONTRIBUTI AGLI INVESTIMENTI (ART. 1, C. 866, L. 28/12/2015, N.208)
10 TRASPORTI E DIRITTO ALLA MOBILITÀ	1004 ALTRE MODALITÀ DI TRASPORTO	104014	1.152.991,29
			INTERVENTI NEL SETTORE DELLE LINEE FUNIVIARIE - RISORSE VINCOLATE - CONTRIBUTI AGLI INVESTIMENTI
10 TRASPORTI E DIRITTO ALLA MOBILITÀ	1005 VIABILITÀ E INFRASTRUTTURE STRADALI	100488	2.250.000,00
			REALIZZAZIONE DELLE INFRASTRUTTURE PER LA MOBILITÀ AL SERVIZIO DEI SISTEMI FIERISTICI DI VERONA E DI PADOVA (ART. 45, C. 3, L. 28/12/2001, N.448 - D.M. INFRASTRUTTURE E TRASPORTI 03/12/2003, N.6151 - ART. 1, C. 459, L. 30/12/2004, N.311 - ART. 1, C. 92, L. 23/12/2005, N.266 - ART. 2, C. 261, L. 24/12/2007, N.244)
10 TRASPORTI E DIRITTO ALLA MOBILITÀ	1005 VIABILITÀ E INFRASTRUTTURE STRADALI	102510	7.000.000,00
			REALIZZAZIONE DELL'INTERVENTO "VARIANTE DI COL CAVALIER" - CONTRIBUTI AGLI INVESTIMENTI (D.M. 17/07/2012, N.257)
10 TRASPORTI E DIRITTO ALLA MOBILITÀ	1005 VIABILITÀ E INFRASTRUTTURE STRADALI	103899	297.859,71
			PROGETTAZIONE E REALIZZAZIONE DI INTERVENTI FINALIZZATI ALLA SICUREZZA DELLA CIRCOLAZIONE CICLISTICA CITTADINA - CONTRIBUTI AGLI INVESTIMENTI (ART. 1, C. 640, L. 28/12/2015, N.208 - D.M. 27/12/2017, N.468)
10 TRASPORTI E DIRITTO ALLA MOBILITÀ	1005 VIABILITÀ E INFRASTRUTTURE STRADALI	103975	9.955.000,00
			PROGRAMMAZIONE FSC 2014-2020 - CONTRIBUTI PER IL FINANZIAMENTO DI INTERVENTI VOLTI A PROMUOVERE LA MOBILITÀ SOSTENIBILE IN AMBITO URBANO - CONTRIBUTI AGLI INVESTIMENTI (ART. 1, C. 703, L. 23/12/2014, N.190 - DEL. CIPE 10/08/2016, N.25 - DEL. CIPE 01/12/2016, N.54 - DEL. CIPE 28/02/2018, N.12)
10 TRASPORTI E DIRITTO ALLA MOBILITÀ	1006 POLITICA REGIONALE UNITARIA PER I TRASPORTI E IL DIRITTO ALLA MOBILITÀ	103654	8.549.000,00
			PROGRAMMAZIONE FSC 2014-2020 - CONTRIBUTI PER LA REALIZZAZIONE DEL PIANO NAZIONALE PER LA SICUREZZA FERROVIARIA NELL'AMBITO DEL PIANO OPERATIVO INFRASTRUTTURE - CONTRIBUTI AGLI INVESTIMENTI (ART. 1, C. 703, L. 23/12/2014, N.190 - DEL. CIPE 10/08/2016, N.25 - DEL. CIPE 01/12/2016, N.54)
13 TUTELA DELLA SALUTE	1305 SERVIZIO SANITARIO REGIONALE - INVESTIMENTI SANITARI	060077	100.000.000,00
			INTERVENTI DI EDILIZIA SOCIO SANITARIA (ART. 20, L. 11/03/1988, N.67 - L. 27/12/1997, N.450 - ART. 1, C. 310, 311, 312, L. 23/12/2005, N.266 - ACCORDO 02/10/2007)
14 SVILUPPO ECONOMICO E COMPETITIVITÀ	1401 INDUSTRIA, PMI E ARTIGIANATO	102562	18.599.225,61
			POR FESR 2014-2020 - ASSE 3 "SVILUPPO ECONOMICO E COMPETITIVITÀ" - QUOTA COMUNITARIA - CONTRIBUTI AGLI INVESTIMENTI (DEC. UE 17/08/2015, N.5903)
14 SVILUPPO ECONOMICO E COMPETITIVITÀ	1401 INDUSTRIA, PMI E ARTIGIANATO	102563	13.019.457,93
			POR FESR 2014-2020 - ASSE 3 "SVILUPPO ECONOMICO E COMPETITIVITÀ" - QUOTA STATALE - CONTRIBUTI AGLI INVESTIMENTI (DEC. UE 17/08/2015, N.5903)
14 SVILUPPO ECONOMICO E COMPETITIVITÀ	1401 INDUSTRIA, PMI E ARTIGIANATO	103988	10.000.000,00
			REALIZZAZIONE DI INTERVENTI DI INGEGNERIA DI CUI ALL'ART. 2 DELLA L.R. 19/2004 - RISORSE VINCOLATE - CONTRIBUTI AGLI INVESTIMENTI
14 SVILUPPO ECONOMICO E COMPETITIVITÀ	1401 INDUSTRIA, PMI E ARTIGIANATO	104008	2.877.572,89
			CONCESSIONE DI FINANZIAMENTI AGEVOLATI ALLE PICCOLE E MEDIE IMPRESE - RISORSE VINCOLATE - CONTRIBUTI AGLI INVESTIMENTI
14 SVILUPPO ECONOMICO E COMPETITIVITÀ	1401 INDUSTRIA, PMI E ARTIGIANATO	104010	3.288.634,03
			INTERVENTI PER GLI INVESTIMENTI NEL SETTORE ARTIGIANO - RISORSE VINCOLATE - CONTRIBUTI AGLI INVESTIMENTI
14 SVILUPPO ECONOMICO E COMPETITIVITÀ	1401 INDUSTRIA, PMI E ARTIGIANATO	104012	17.576,40
			AGEVOLAZIONI PER LO SVILUPPO DELL'IMPRENDITORIA GIOVANILE - RISORSE VINCOLATE - CONTRIBUTI AGLI INVESTIMENTI
14 SVILUPPO ECONOMICO E COMPETITIVITÀ	1401 INDUSTRIA, PMI E ARTIGIANATO	104013	108.297,30
			INTERVENTI REGIONALI A SOSTEGNO DELLE COOPERATIVE - RISORSE VINCOLATE - CONTRIBUTI AGLI INVESTIMENTI
14 SVILUPPO ECONOMICO E COMPETITIVITÀ	1401 INDUSTRIA, PMI E ARTIGIANATO	104060	1.765.974,41
			INTERVENTI A FAVORE DI PICCOLE MEDIE IMPRESE INDUSTRIALI E ARTIGIANALI E DI IMPRESE ALBERGHIERE UBICATE NEL TERRITORIO DELLA PROVINCIA DI BELLUNO - RISORSE VINCOLATE - CONTRIBUTI AGLI INVESTIMENTI
14 SVILUPPO ECONOMICO E COMPETITIVITÀ	1401 INDUSTRIA, PMI E ARTIGIANATO	104071	39.311,57
			CONTRIBUTI IN CONTRO CAPITALE PER LO SVILUPPO DELL'IMPRENDITORIA FEMMINILE - RISORSE VINCOLATE - CONTRIBUTI AGLI INVESTIMENTI
14 SVILUPPO ECONOMICO E COMPETITIVITÀ	1402 COMMERCIO - RETI DISTRIBUTIVE - TUTELA DEI CONSUMATORI	102106	350.000,00
			FONDO REGIONALE PER LA RIQUALIFICAZIONE DELLE ATTIVITÀ COMMERCIALI - RISORSE FINANZIATE CON ONERI AGGIUNTIVI (ART. 14, L.R. 28/12/2012, N.50)

INTERVENTI VINCOLATI PROGRAMMATI PER SPESE DI INVESTIMENTO FINANZIATI CON ENTRATA TITOLO QUARTO

2021

MISSIONE	PROGRAMMA	CAPITOLO	COMPETENZA INIZIALE (al netto del riaccertamento)
14 SVILUPPO ECONOMICO E COMPETITIVITÀ	1402 COMMERCIO - RETI DISTRIBUATIVE - TUTELA DEI CONSUMATORI	104009 INTERVENTI PER GLI INVESTIMENTI DELLE PICCOLE E MEDIE IMPRESE COMMERCIALI - RISORSE VINCOLATE - CONTRIBUTI AGLI INVESTIMENTI	4.385.149,19
14 SVILUPPO ECONOMICO E COMPETITIVITÀ	1403 RICERCA E INNOVAZIONE	102546 POR FESR 2014-2020 - ASSE 1 "SVILUPPO ECONOMICO E COMPETITIVITÀ" - QUOTA COMUNITARIA - CONTRIBUTI AGLI INVESTIMENTI (DEC. UE 17/08/2015, N.5903)	11.344.730,89
14 SVILUPPO ECONOMICO E COMPETITIVITÀ	1403 RICERCA E INNOVAZIONE	102547 POR FESR 2014-2020 - ASSE 1 "SVILUPPO ECONOMICO E COMPETITIVITÀ" - QUOTA STATALE - CONTRIBUTI AGLI INVESTIMENTI (DEC. UE 17/08/2015, N.5903)	7.941.311,62
14 SVILUPPO ECONOMICO E COMPETITIVITÀ	1403 RICERCA E INNOVAZIONE	104016 INCENTIVI ALLE IMPRESE PER INVESTIMENTI IN RICERCA INDUSTRIALE - RISORSE VINCOLATE - CONTRIBUTI AGLI INVESTIMENTI	2.020,86
14 SVILUPPO ECONOMICO E COMPETITIVITÀ	1404 RETI E ALTRI SERVIZI DI PUBBLICA UTILITÀ	102550 POR FESR 2014-2020 - ASSE 2 "SVILUPPO ECONOMICO E COMPETITIVITÀ" - QUOTA COMUNITARIA - CONTRIBUTI AGLI INVESTIMENTI (DEC. UE 17/08/2015, N.5903)	2.424.830,00
14 SVILUPPO ECONOMICO E COMPETITIVITÀ	1404 RETI E ALTRI SERVIZI DI PUBBLICA UTILITÀ	102551 POR FESR 2014-2020 - ASSE 2 "SVILUPPO ECONOMICO E COMPETITIVITÀ" - QUOTA STATALE - CONTRIBUTI AGLI INVESTIMENTI (DEC. UE 17/08/2015, N.5903)	1.697.381,00
14 SVILUPPO ECONOMICO E COMPETITIVITÀ	1404 RETI E ALTRI SERVIZI DI PUBBLICA UTILITÀ	102553 POR FESR 2014-2020 - ASSE 2 "SVILUPPO ECONOMICO E COMPETITIVITÀ" - QUOTA COMUNITARIA - INVESTIMENTI FISSI LORDI E ACQUISTO DI TERRENI (DEC. UE 17/08/2015, N.5903)	1.555.000,00
14 SVILUPPO ECONOMICO E COMPETITIVITÀ	1404 RETI E ALTRI SERVIZI DI PUBBLICA UTILITÀ	102554 POR FESR 2014-2020 - ASSE 2 "SVILUPPO ECONOMICO E COMPETITIVITÀ" - QUOTA STATALE - INVESTIMENTI FISSI LORDI E ACQUISTO DI TERRENI (DEC. UE 17/08/2015, N.5903)	1.088.500,00
14 SVILUPPO ECONOMICO E COMPETITIVITÀ	1404 RETI E ALTRI SERVIZI DI PUBBLICA UTILITÀ	102580 POR FESR 2014-2020 - ASSE 6 "SVILUPPO ECONOMICO E COMPETITIVITÀ" - QUOTA COMUNITARIA - CONTRIBUTI AGLI INVESTIMENTI (DEC. UE 17/08/2015, N.5903)	752.000,00
14 SVILUPPO ECONOMICO E COMPETITIVITÀ	1404 RETI E ALTRI SERVIZI DI PUBBLICA UTILITÀ	102581 POR FESR 2014-2020 - ASSE 6 "SVILUPPO ECONOMICO E COMPETITIVITÀ" - QUOTA STATALE - CONTRIBUTI AGLI INVESTIMENTI (DEC. UE 17/08/2015, N.5903)	526.400,00
16 AGRICOLTURA, POLITICHE AGROALIMENTARI E PESCA	1601 SVILUPPO DEL SETTORE AGRICOLO E DEL SISTEMA AGROALIMENTARE	104011 INIZIATIVE NEL SETTORE AGRICOLO ED AGROALIMENTARE E FONDO DI ROTAZIONE PER L'INNOVAZIONE TECNOLOGICA - RISORSE VINCOLATE - CONTRIBUTI AGLI INVESTIMENTI	1.390.464,72
16 AGRICOLTURA, POLITICHE AGROALIMENTARI E PESCA	1603 POLITICA REGIONALE UNITARIA PER L'AGRICOLTURA, I SISTEMI AGROALIMENTARI, LA CACCIA E LA PESCA	103430 PROGRAMMA OPERATIVO FEAMP 2014 - 2020 - QUOTA COMUNITARIA - CONTRIBUTI AGLI INVESTIMENTI (REG.TO UE 15/05/2014, N.508)	3.970.066,18
16 AGRICOLTURA, POLITICHE AGROALIMENTARI E PESCA	1603 POLITICA REGIONALE UNITARIA PER L'AGRICOLTURA, I SISTEMI AGROALIMENTARI, LA CACCIA E LA PESCA	103432 PROGRAMMA OPERATIVO FEAMP 2014 - 2020 - QUOTA STATALE - CONTRIBUTI AGLI INVESTIMENTI (REG.TO UE 15/05/2014, N.508)	2.779.046,33
17 ENERGIA E DIVERSIFICAZIONE DELLE FONTI ENERGETICHE	1701 FONTI ENERGETICHE	102571 POR FESR 2014-2020 - ASSE 4 "ENERGIA E DIVERSIFICAZIONI DELLE FONTI ENERGETICHE" - QUOTA COMUNITARIA - CONTRIBUTI AGLI INVESTIMENTI (DEC. UE 17/08/2015, N.5903)	16.298.857,88
17 ENERGIA E DIVERSIFICAZIONE DELLE FONTI ENERGETICHE	1701 FONTI ENERGETICHE	102572 POR FESR 2014-2020 - ASSE 4 "ENERGIA E DIVERSIFICAZIONI DELLE FONTI ENERGETICHE" - QUOTA STATALE - CONTRIBUTI AGLI INVESTIMENTI (DEC. UE 17/08/2015, N.5903)	11.409.200,52
19 RELAZIONI INTERNAZIONALI	1902 COOPERAZIONE TERRITORIALE	102671 PROGRAMMA DI COOPERAZIONE TRANSFRONTALIERA INTERREG V A ITALIA-CROAZIA (2014-2020) - ASSE 5 ASSISTENZA TECNICA - INVESTIMENTI FISSI LORDI E ACQUISTO DI TERRENI - QUOTA COMUNITARIA (REG.TO UE 17/12/2013, N.1299)	45.065,37
19 RELAZIONI INTERNAZIONALI	1902 COOPERAZIONE TERRITORIALE	102672 PROGRAMMA DI COOPERAZIONE TRANSFRONTALIERA INTERREG V A ITALIA-CROAZIA (2014-2020) - ASSE 5 ASSISTENZA TECNICA - INVESTIMENTI FISSI LORDI E ACQUISTO DI TERRENI - QUOTA STATALE (REG.TO UE 17/12/2013, N.1299)	7.952,71
19 RELAZIONI INTERNAZIONALI	1902 COOPERAZIONE TERRITORIALE	103872 PROGRAMMA DI COOPERAZIONE TRANSFRONTALIERA 2014-2020 - PROGRAMMA INTERREG V ITALIA-SLOVENIA - PROGETTO "CROSSIT SAFER" - QUOTA COMUNITARIA - INVESTIMENTI FISSI LORDI E ACQUISTO DI TERRENI (REG.TO UE 17/12/2013, N.1299)	15.725,00
19 RELAZIONI INTERNAZIONALI	1902 COOPERAZIONE TERRITORIALE	103873 PROGRAMMA DI COOPERAZIONE TRANSFRONTALIERA 2014-2020 - PROGRAMMA INTERREG V ITALIA-SLOVENIA - PROGETTO "CROSSIT SAFER" - QUOTA STATALE - INVESTIMENTI FISSI LORDI E ACQUISTO DI TERRENI (REG.TO UE 17/12/2013, N.1299)	2.775,00

INTERVENTI VINCOLATI PROGRAMMATI PER SPESE DI INVESTIMENTO FINANZIATI CON ENTRATA TITOLO QUARTO

2021

MISSIONE	PROGRAMMA	CAPITOLO	COMPETENZA INIZIALE (al netto del riaccertamento)
19 RELAZIONI INTERNAZIONALI	1902 COOPERAZIONE TERRITORIALE	103949 PROGRAMMA DI COOPERAZIONE TRANSFRONTALIERA 2014-2020 - PROGRAMMA INTERREG V ITALIA-CROAZIA - PROGETTO "ADRI.SMARTFISH" TRASFERIMENTI SPESE IN CONTO CAPITALE AI PARTNER STRANIERI- QUOTA COMUNITARIA - CONTRIBUTI AGLI INVESTIMENTI (REG.TO UE 17/12/2013, N.1299)	130.815,00
19 RELAZIONI INTERNAZIONALI	1902 COOPERAZIONE TERRITORIALE	103973 PROGRAMMA DI COOPERAZIONE TRANSFRONTALIERA INTERREG V A ITALIA-CROAZIA (2014-2020) PROGETTO "E-CITJIENS" - INVESTIMENTI FISSI LORDI E ACQUISTO DI TERRENI - QUOTA COMUNITARIA (REG.TO UE 17/12/2013, N.1299)	2.550,00
19 RELAZIONI INTERNAZIONALI	1902 COOPERAZIONE TERRITORIALE	103974 PROGRAMMA DI COOPERAZIONE TRANSFRONTALIERA INTERREG V A ITALIA-CROAZIA (2014-2020) PROGETTO "E-CITJIENS" - INVESTIMENTI FISSI LORDI E ACQUISTO DI TERRENI - QUOTA STATALE (REG.TO UE 17/12/2013, N.1299)	450,00
20 FONDI E ACCANTONAMENTI	2002 FONDO CREDITI DI DUBBIA ESIGIBILITA'	102218 FONDO CREDITI DI DUBBIA ESIGIBILITA' - PARTE C/CAPITALE (ART. 46, D.LGS. 23/06/2011, N.118)	8.774,11
			313.700.832,02

INTERVENTI VINCOLATI PROGRAMMATI PER SPESE DI INVESTIMENTO FINANZIATI CON ENTRATA TITOLO QUARTO

2022

MISSIONE	PROGRAMMA	CAPITOLO	COMPETENZA INIZIALE (al netto del riaccertamento)
10 TRASPORTI E DIRITTO ALLA MOBILITÀ	1006 POLITICA REGIONALE UNITARIA PER I TRASPORTI E IL DIRITTO ALLA MOBILITÀ	103658	PROGRAMMAZIONE FSC 2014-2020 - CONTRIBUTI PER IL RINNOVO DEL MATERIALE ROTABILE FERROVIARIO NELL'AMBITO DEL PIANO OPERATIVO INFRASTRUTTURE - CONTRIBUTI AGLI INVESTIMENTI (ART. 1, C. 703, L. 23/12/2014, N.190 - DEL. CIPE 10/08/2016, N.25 - DEL. CIPE 01/12/2016, N.54 - DEL. CIPE 28/02/2018, N.12)
13 TUTELA DELLA SALUTE	1305 SERVIZIO SANITARIO REGIONALE - INVESTIMENTI SANITARI	060077	INTERVENTI DI EDILIZIA SOCIO SANITARIA (ART. 20, L. 11/03/1988, N.67 - L. 27/12/1997, N.450 - ART. 1, C. 310, 311, 312, L. 23/12/2005, N.266 - ACCORDO 02/10/2007)
14 SVILUPPO ECONOMICO E COMPETITIVITÀ	1401 INDUSTRIA, PMI E ARTIGIANATO	102562	POR FESR 2014-2020 - ASSE 3 "SVILUPPO ECONOMICO E COMPETITIVITÀ" - QUOTA COMUNITARIA - CONTRIBUTI AGLI INVESTIMENTI (DEC. UE 17/08/2015, N.5903)
14 SVILUPPO ECONOMICO E COMPETITIVITÀ	1401 INDUSTRIA, PMI E ARTIGIANATO	102563	POR FESR 2014-2020 - ASSE 3 "SVILUPPO ECONOMICO E COMPETITIVITÀ" - QUOTA STATALE - CONTRIBUTI AGLI INVESTIMENTI (DEC. UE 17/08/2015, N.5903)
14 SVILUPPO ECONOMICO E COMPETITIVITÀ	1401 INDUSTRIA, PMI E ARTIGIANATO	103988	REALIZZAZIONE DI INTERVENTI DI INGEGNERIA DI CUI ALL'ART. 2 DELLA L.R. 19/2004 - RISORSE VINCOLATE - CONTRIBUTI AGLI INVESTIMENTI
14 SVILUPPO ECONOMICO E COMPETITIVITÀ	1401 INDUSTRIA, PMI E ARTIGIANATO	104008	CONCESSIONE DI FINANZIAMENTI AGEVOLATI ALLE PICCOLE E MEDIE IMPRESE - RISORSE VINCOLATE - CONTRIBUTI AGLI INVESTIMENTI
14 SVILUPPO ECONOMICO E COMPETITIVITÀ	1401 INDUSTRIA, PMI E ARTIGIANATO	104010	INTERVENTI PER GLI INVESTIMENTI NEL SETTORE ARTIGIANO - RISORSE VINCOLATE - CONTRIBUTI AGLI INVESTIMENTI
14 SVILUPPO ECONOMICO E COMPETITIVITÀ	1401 INDUSTRIA, PMI E ARTIGIANATO	104012	AGEVOLAZIONI PER LO SVILUPPO DELL'IMPRENDITORIA GIOVANILE - RISORSE VINCOLATE - CONTRIBUTI AGLI INVESTIMENTI
14 SVILUPPO ECONOMICO E COMPETITIVITÀ	1401 INDUSTRIA, PMI E ARTIGIANATO	104013	INTERVENTI REGIONALI A SOSTEGNO DELLE COOPERATIVE - RISORSE VINCOLATE - CONTRIBUTI AGLI INVESTIMENTI
14 SVILUPPO ECONOMICO E COMPETITIVITÀ	1401 INDUSTRIA, PMI E ARTIGIANATO	104060	INTERVENTI A FAVORE DI PICCOLE MEDIE IMPRESE INDUSTRIALI E ARTIGIANALI E DI IMPRESE ALBERGHIERE UBICATE NEL TERRITORIO DELLA PROVINCIA DI BELLUNO - RISORSE VINCOLATE - CONTRIBUTI AGLI INVESTIMENTI
14 SVILUPPO ECONOMICO E COMPETITIVITÀ	1401 INDUSTRIA, PMI E ARTIGIANATO	104071	CONTRIBUTI IN CONTO CAPITALE PER LO SVILUPPO DELL'IMPRENDITORIA FEMMINILE - RISORSE VINCOLATE - CONTRIBUTI AGLI INVESTIMENTI
14 SVILUPPO ECONOMICO E COMPETITIVITÀ	1402 COMMERCIO - RETI DISTRIBUTIVE - TUTELA DEI CONSUMATORI	102106	FONDO REGIONALE PER LA RIQUALIFICAZIONE DELLE ATTIVITÀ COMMERCIALI - RISORSE FINANZIATE CON ONERI AGGIUNTIVI (ART. 14, L.R. 28/12/2012, N.50)
14 SVILUPPO ECONOMICO E COMPETITIVITÀ	1402 COMMERCIO - RETI DISTRIBUTIVE - TUTELA DEI CONSUMATORI	104009	INTERVENTI PER GLI INVESTIMENTI DELLE PICCOLE E MEDIE IMPRESE COMMERCIALI - RISORSE VINCOLATE - CONTRIBUTI AGLI INVESTIMENTI
14 SVILUPPO ECONOMICO E COMPETITIVITÀ	1403 RICERCA E INNOVAZIONE	102546	POR FESR 2014-2020 - ASSE 1 "SVILUPPO ECONOMICO E COMPETITIVITÀ" - QUOTA COMUNITARIA - CONTRIBUTI AGLI INVESTIMENTI (DEC. UE 17/08/2015, N.5903)
14 SVILUPPO ECONOMICO E COMPETITIVITÀ	1403 RICERCA E INNOVAZIONE	102547	POR FESR 2014-2020 - ASSE 1 "SVILUPPO ECONOMICO E COMPETITIVITÀ" - QUOTA STATALE - CONTRIBUTI AGLI INVESTIMENTI (DEC. UE 17/08/2015, N.5903)
14 SVILUPPO ECONOMICO E COMPETITIVITÀ	1404 RETI E ALTRI SERVIZI DI PUBBLICA UTILITÀ	102550	POR FESR 2014-2020 - ASSE 2 "SVILUPPO ECONOMICO E COMPETITIVITÀ" - QUOTA COMUNITARIA - CONTRIBUTI AGLI INVESTIMENTI (DEC. UE 17/08/2015, N.5903)
14 SVILUPPO ECONOMICO E COMPETITIVITÀ	1404 RETI E ALTRI SERVIZI DI PUBBLICA UTILITÀ	102551	POR FESR 2014-2020 - ASSE 2 "SVILUPPO ECONOMICO E COMPETITIVITÀ" - QUOTA STATALE - CONTRIBUTI AGLI INVESTIMENTI (DEC. UE 17/08/2015, N.5903)
14 SVILUPPO ECONOMICO E COMPETITIVITÀ	1404 RETI E ALTRI SERVIZI DI PUBBLICA UTILITÀ	102553	POR FESR 2014-2020 - ASSE 2 "SVILUPPO ECONOMICO E COMPETITIVITÀ" - QUOTA COMUNITARIA - INVESTIMENTI FISSI LORDI E ACQUISTO DI TERRENI (DEC. UE 17/08/2015, N.5903)
14 SVILUPPO ECONOMICO E COMPETITIVITÀ	1404 RETI E ALTRI SERVIZI DI PUBBLICA UTILITÀ	102554	POR FESR 2014-2020 - ASSE 2 "SVILUPPO ECONOMICO E COMPETITIVITÀ" - QUOTA STATALE - INVESTIMENTI FISSI LORDI E ACQUISTO DI TERRENI (DEC. UE 17/08/2015, N.5903)
14 SVILUPPO ECONOMICO E COMPETITIVITÀ	1404 RETI E ALTRI SERVIZI DI PUBBLICA UTILITÀ	102580	POR FESR 2014-2020 - ASSE 6 "SVILUPPO ECONOMICO E COMPETITIVITÀ" - QUOTA COMUNITARIA - CONTRIBUTI AGLI INVESTIMENTI (DEC. UE 17/08/2015, N.5903)
14 SVILUPPO ECONOMICO E COMPETITIVITÀ	1404 RETI E ALTRI SERVIZI DI PUBBLICA UTILITÀ	102581	POR FESR 2014-2020 - ASSE 6 "SVILUPPO ECONOMICO E COMPETITIVITÀ" - QUOTA STATALE - CONTRIBUTI AGLI INVESTIMENTI (DEC. UE 17/08/2015, N.5903)
16 AGRICOLTURA, POLITICHE AGROALIMENTARI E PESCA	1601 SVILUPPO DEL SETTORE AGRICOLO E DEL SISTEMA AGROALIMENTARE	104011	INIZIATIVE NEL SETTORE AGRICOLO ED AGROALIMENTARE E FONDO DI ROTAZIONE PER L'INNOVAZIONE TECNOLOGICA - RISORSE VINCOLATE - CONTRIBUTI AGLI INVESTIMENTI

INTERVENTI VINCOLATI PROGRAMMATI PER SPESE DI INVESTIMENTO FINANZIATI CON ENTRATA TITOLO QUARTO

2022

MISSIONE	PROGRAMMA	CAPITOLO	COMPETENZA INIZIALE (al netto del riaccertamento)
16 AGRICOLTURA, POLITICHE AGROALIMENTARI E PESCA	1603 POLITICA REGIONALE UNITARIA PER L'AGRICOLTURA, I SISTEMI AGROALIMENTARI, LA CACCIA E LA PESCA	103430	PROGRAMMA OPERATIVO FEAMP 2014 - 2020 - QUOTA COMUNITARIA - CONTRIBUTI AGLI INVESTIMENTI (REG.TO UE 15/05/2014, N.508)
			3.970.066,18
16 AGRICOLTURA, POLITICHE AGROALIMENTARI E PESCA	1603 POLITICA REGIONALE UNITARIA PER L'AGRICOLTURA, I SISTEMI AGROALIMENTARI, LA CACCIA E LA PESCA	103432	PROGRAMMA OPERATIVO FEAMP 2014 - 2020 - QUOTA STATALE - CONTRIBUTI AGLI INVESTIMENTI (REG.TO UE 15/05/2014, N.508)
			2.779.046,33
17 ENERGIA E DIVERSIFICAZIONE DELLE FONTI ENERGETICHE	1701 FONTI ENERGETICHE	102571	POR FESR 2014-2020 - ASSE 4 "ENERGIA E DIVERSIFICAZIONI DELLE FONTI ENERGETICHE" - QUOTA COMUNITARIA - CONTRIBUTI AGLI INVESTIMENTI (DEC. UE 17/08/2015, N.5903)
			11.939.678,04
17 ENERGIA E DIVERSIFICAZIONE DELLE FONTI ENERGETICHE	1701 FONTI ENERGETICHE	102572	POR FESR 2014-2020 - ASSE 4 "ENERGIA E DIVERSIFICAZIONI DELLE FONTI ENERGETICHE" - QUOTA STATALE - CONTRIBUTI AGLI INVESTIMENTI (DEC. UE 17/08/2015, N.5903)
			8.357.774,62
19 RELAZIONI INTERNAZIONALI	1902 COOPERAZIONE TERRITORIALE	102671	PROGRAMMA DI COOPERAZIONE TRANSFRONTALIERA INTERREG V A ITALIA-CROAZIA (2014-2020) - ASSE 5 ASSISTENZA TECNICA - INVESTIMENTI FISSI LORDI E ACQUISTO DI TERRENI - QUOTA COMUNITARIA (REG.TO UE 17/12/2013, N.1299)
			32.324,54
19 RELAZIONI INTERNAZIONALI	1902 COOPERAZIONE TERRITORIALE	102672	PROGRAMMA DI COOPERAZIONE TRANSFRONTALIERA INTERREG V A ITALIA-CROAZIA (2014-2020) - ASSE 5 ASSISTENZA TECNICA - INVESTIMENTI FISSI LORDI E ACQUISTO DI TERRENI - QUOTA STATALE (REG.TO UE 17/12/2013, N.1299)
			5.704,33
			334.977.605,36

INTERVENTI AUTONOMI PROGRAMMATI PER SPESE DI INVESTIMENTO FINANZIATI CON ENTRATA TITOLO QUARTO

2020

MISSIONE	PROGRAMMA	CAPITOLO	COMPETENZA INIZIALE (al netto del riaccertamento)
01 SERVIZI ISTITUZIONALI, GENERALI E DI GESTIONE	0103 GESTIONE ECONOMICA, FINANZIARIA, PROGRAMMAZIONE, PROVVEDITORATO	005110	150.000,00
005110 SPESE PER L'ACQUISTO DI MOBILI E APPARECCHIATURE (L.R. 04/02/1980, N.6 - D.LGS. 12/04/2006, N.163)			
01 SERVIZI ISTITUZIONALI, GENERALI E DI GESTIONE	0103 GESTIONE ECONOMICA, FINANZIARIA, PROGRAMMAZIONE, PROVVEDITORATO	005170	210.000,00
005170 SPESE PER L'ACQUISTO DI AUTOMEZZI E NATANTI			
01 SERVIZI ISTITUZIONALI, GENERALI E DI GESTIONE	0106 UFFICIO TECNICO	005090	1.210.000,00
005090 INTERVENTI PER IL MIGLIORAMENTO DELLA SICUREZZA DI IMMOBILI ADIBITI A SEDI REGIONALI NONCHÉ DI BENI IMMOBILI DI PROPRIETÀ REGIONALE (L. 07/12/1984, N.818)			
01 SERVIZI ISTITUZIONALI, GENERALI E DI GESTIONE	0106 UFFICIO TECNICO	100630	2.000.000,00
100630 LAVORI DI MANUTENZIONE STRAORDINARIA, RISTRUTTURAZIONE O RECUPERO SU BENI IMMOBILI, DEMANIALI O PATRIMONIALI NONCHÉ SU LOCALI ED UFFICI SEDI REGIONALI			
01 SERVIZI ISTITUZIONALI, GENERALI E DI GESTIONE	0106 UFFICIO TECNICO	103377	300.000,00
103377 INTERVENTI PER IL MIGLIORAMENTO DELLA SICUREZZA DI IMMOBILI ADIBITI A SEDI REGIONALI TERRITORIALI, GENI CIVILI E SERVIZI FORESTALI - INVESTIMENTI FISSI LORDI E ACQUISTO DI TERRENI (L. 07/12/1984, N.818)			
01 SERVIZI ISTITUZIONALI, GENERALI E DI GESTIONE	0108 STATISTICA E SISTEMI INFORMATIVI	007204	9.940.000,00
007204 SPESE PER LO SVILUPPO DEL SISTEMA INFORMATIVO REGIONALE			
03 ORDINE PUBBLICO E SICUREZZA	0302 SISTEMA INTEGRATO DI SICUREZZA URBANA	100105	1.000.000,00
100105 CONTRIBUTI AGLI ENTI LOCALI PER PROGETTI DIRETTI ALLA SICUREZZA DEL TERRITORIO - CONTRIBUTI AGLI INVESTIMENTI (ART. 3, C. 1, LETT. B, E, F, L.R. 07/05/2002, N.9)			
03 ORDINE PUBBLICO E SICUREZZA	0302 SISTEMA INTEGRATO DI SICUREZZA URBANA	103527	100.000,00
103527 INTERVENTI STRUTTURALI A FAVORE DEGLI ENTI LOCALI PER LA SICUREZZA URBANA (ART. 78, L.R. 27/02/2008, N.1)			
03 ORDINE PUBBLICO E SICUREZZA	0302 SISTEMA INTEGRATO DI SICUREZZA URBANA	104005	200.000,00
104005 INTERVENTI PER IL RICONOSCIMENTO ED IL SOSTEGNO DELLA FUNZIONE SOCIALE DEL CONTROLLO DI VICINATO NELL'AMBITO DI UN SISTEMA DI COOPERAZIONE INTERISTITUZIONALE INTEGRATA PER LA PROMOZIONE DELLA SICUREZZA E DELLA LEGALITÀ - CONTRIBUTI AGLI INVESTIMENTI (ART. 3, C. 2, LETT. C, L.R. 08/08/2019, N.34)			
04 ISTRUZIONE E DIRITTO ALLO STUDIO	0403 EDILIZIA SCOLASTICA	071020	1.000.000,00
071020 TRASFERIMENTI ALLE AMMINISTRAZIONI PUBBLICHE PER L'ADATTAMENTO E LA SISTEMAZIONE DI EDIFICI PER SCUOLE MATERNE, ELEMENTARI E MEDIE (L.R. 24/12/1999, N.59 - ART. 9, L.R. 27/02/2008, N.1)			
04 ISTRUZIONE E DIRITTO ALLO STUDIO	0403 EDILIZIA SCOLASTICA	100622	2.400.000,00
100622 CONTRIBUTI AD ISTITUZIONI PRIVATE PER L'ADATTAMENTO E LA SISTEMAZIONE DI EDIFICI PER SCUOLE MATERNE, ELEMENTARI E MEDIE (L.R. 24/12/1999, N.59)			
05 TUTELA E VALORIZZAZIONE DEI BENI E DELLE ATTIVITÀ CULTURALI	0501 VALORIZZAZIONE DEI BENI DI INTERESSE STORICO	070020	40.000,00
070020 INTERVENTI REGIONALI PER IL RECUPERO, LA CONSERVAZIONE E LA VALORIZZAZIONE DEL PATRIMONIO CULTURALE DI ORIGINE VENETA NELL'ISTRIA E NELLA DALMAZIA (L.R. 07/04/1994, N.15)			
05 TUTELA E VALORIZZAZIONE DEI BENI E DELLE ATTIVITÀ CULTURALI	0501 VALORIZZAZIONE DEI BENI DI INTERESSE STORICO	104061	60.000,00
104061 INTERVENTI PER IL RECUPERO E LA CONSERVAZIONE DEL PATRIMONIO CULTURALE RISALENTE ALLA REPUBBLICA SERENISSIMA DI VENEZIA NELL'ISTRIA, NELLA DALMAZIA E NELL'AREA MEDITERRANEA - CONTRIBUTI AGLI INVESTIMENTI			
05 TUTELA E VALORIZZAZIONE DEI BENI E DELLE ATTIVITÀ CULTURALI	0502 ATTIVITÀ CULTURALI E INTERVENTI DIVERSI NEL SETTORE CULTURALE	104003	30.000,00
104003 INTERVENTI PER LA CONSERVAZIONE E LA VALORIZZAZIONE DELLA CASA DI GIACOMO MATTEOTTI A FRATTA POLESINE - CONTRIBUTI AGLI INVESTIMENTI (L.R. 16/07/2019, N.28)			
06 POLITICHE GIOVANILI, SPORT E TEMPO LIBERO	0601 SPORT E TEMPO LIBERO	102517	1.800.000,00
102517 INTERVENTI REGIONALI A FAVORE DELL'IMPIANTISTICA SPORTIVA - CONTRIBUTI AGLI INVESTIMENTI (ART. 11, L.R. 11/05/2015, N.8)			
07 TURISMO	0701 SVILUPPO E VALORIZZAZIONE DEL TURISMO	102393	150.000,00
102393 INTERVENTI DIRETTI A FAVORIRE LE ATTIVITÀ ALPINISTICHE ED ESCURSIONISTICHE DEL CAI - CONTRIBUTI AGLI INVESTIMENTI (ART. 48 BIS, L.R. 14/06/2013, N.11)			
09 SVILUPPO SOSTENIBILE E TUTELA DEL TERRITORIO E DELL'AMBIENTE	0901 DIFESA DEL SUOLO	007800	300.000,00
007800 SPESE PER LA FORMAZIONE E GESTIONE DELLA CARTA TECNICA REGIONALE, DELLA CARTA GEOLOGICA E DEI TEMATISMI COLLEGATI (L.R. 16/07/1976, N.28)			

INTERVENTI AUTONOMI PROGRAMMATI PER SPESE DI INVESTIMENTO FINANZIATI CON ENTRATA TITOLO QUARTO

2020

MISSIONE		PROGRAMMA		CAPITOLO		COMPETENZA INIZIALE (al netto del riaccertamento)	
09	SVILUPPO SOSTENIBILE E TUTELA DEL TERRITORIO E DELL'AMBIENTE	0901	DIFESA DEL SUOLO	053010	INTERVENTI REGIONALI DI PREVENZIONE, SOCCORSO E PRONTO INTERVENTO PER CALAMITA' NATURALI (L.R. 09/01/1975, N.1 - L.R. 27/11/1984, N.58)	5.000.000,00	
09	SVILUPPO SOSTENIBILE E TUTELA DEL TERRITORIO E DELL'AMBIENTE	0901	DIFESA DEL SUOLO	103294	MISURE PER LA PREVENZIONE E LA RIDUZIONE DEL RISCHIO IDRAULICO E IDROGEOLOGICO - INVESTIMENTI FISSI LORDI E ACQUISTO DI TERRENI (ART. 29, L.R. 23/02/2016, N.7)	5.000.000,00	
09	SVILUPPO SOSTENIBILE E TUTELA DEL TERRITORIO E DELL'AMBIENTE	0905	AREE PROTETTE, PARCHI NATURALI, PROTEZIONE NATURALISTICA E FORESTAZIONE	051056	SPESE PER IL SOSTEGNO DEI PARCHI REGIONALI E INTERREGIONALI PER L'ATTUAZIONE DELLE PREVISIONI DEI PIANI AMBIENTALI (ARTT. 9, 13, L.R. 16/08/1984, N.40)	470.000,00	
09	SVILUPPO SOSTENIBILE E TUTELA DEL TERRITORIO E DELL'AMBIENTE	0905	AREE PROTETTE, PARCHI NATURALI, PROTEZIONE NATURALISTICA E FORESTAZIONE	100556	INTERVENTI STRUTTURALI PER LA RETE NATURA 2000 (D.P.R. 08/09/1997, N.357 - ART. 4, L.R. 29/11/2001, N.39)	150.000,00	
09	SVILUPPO SOSTENIBILE E TUTELA DEL TERRITORIO E DELL'AMBIENTE	0905	AREE PROTETTE, PARCHI NATURALI, PROTEZIONE NATURALISTICA E FORESTAZIONE	103549	INTERVENTI DI SISTEMAZIONE IDRAULICO - FORESTALE - CONTRIBUTI AGLI INVESTIMENTI (L.R. 28/11/2014, N.37)	5.000.000,00	
09	SVILUPPO SOSTENIBILE E TUTELA DEL TERRITORIO E DELL'AMBIENTE	0905	AREE PROTETTE, PARCHI NATURALI, PROTEZIONE NATURALISTICA E FORESTAZIONE	103765	INTERVENTI DI VIVIFICAZIONE DELLE LAGUNE DEL DELTA DEL PO - CONTRIBUTI AGLI INVESTIMENTI (ART. 11, L.R. 14/12/2018, N.43)	300.000,00	
09	SVILUPPO SOSTENIBILE E TUTELA DEL TERRITORIO E DELL'AMBIENTE	0908	QUALITÀ DELL'ARIA E RIDUZIONE DELL'INQUINAMENTO	100069	ATTIVITÀ CONNESSE ALLA PIANIFICAZIONE DEGLI INTERVENTI IN MATERIA AMBIENTALE (ART. 73, D.LGS. 31/03/1998, N.112 - L.R. 21/01/2000, N.3)	1.200.000,00	
10	TRASPORTI E DIRITTO ALLA MOBILITÀ	1003	TRASPORTO PER VIE D'ACQUA	045911	SPESE PER IL SERVIZIO ESCAVAZIONE PORTI IN ATTUAZIONE DELLE FUNZIONI AMMINISTRATIVE CONFERITE ALLA REGIONE IN MATERIA DI TRASPORTI (ART. 100, L.R. 13/04/2001, N.11)	190.000,00	
10	TRASPORTI E DIRITTO ALLA MOBILITÀ	1005	VIABILITÀ E INFRASTRUTTURE STRADALI	103537	INTERVENTI PER LA RICOGNIZIONE E MESSA IN SICUREZZA DELLA RETE VIARIA REGIONALE IN GESTIONE A VENETO STRADE SPA - CONTRIBUTI AGLI INVESTIMENTI (ART. 12, L.R. 29/12/2017, N.45)	5.000.000,00	
10	TRASPORTI E DIRITTO ALLA MOBILITÀ	1005	VIABILITÀ E INFRASTRUTTURE STRADALI	103948	FINANZIAMENTO AGGIUNTIVO A FAVORE DEL PIANO TRIENNALE PER L'ADEGUAMENTO DELLA RETE VIARIA REGIONALE - CONTRIBUTI AGLI INVESTIMENTI (ART. 79, L.R. 27/02/2008, N.1)	7.000.000,00	
11	SOCCORSO CIVILE	1101	SISTEMA DI PROTEZIONE CIVILE	053024	CONTRIBUTI ALLE ASSOCIAZIONI DI VOLONTARIATO RICONOSCIUTO A NORMA DELLE VIGENTI LEGGI PER LO SVOLGIMENTO DELLE ATTI VITA' DI PROTEZIONE CIVILE (ART. 14, L.R. 27/11/1984, N.58)	1.000.000,00	
11	SOCCORSO CIVILE	1101	SISTEMA DI PROTEZIONE CIVILE	101819	INTERVENTI REGIONALI PER LA SICUREZZA DEL VOLO NELLE ATTIVITÀ REGIONALI DI ELISOCCORSO, DI ANTINCENDIO BOSCHIVO E DI PROTEZIONE CIVILE. - CONTRIBUTI AGLI INVESTIMENTI (ART. 6, L.R. 08/06/2012, N.19)	20.000,00	
11	SOCCORSO CIVILE	1101	SISTEMA DI PROTEZIONE CIVILE	102429	ATTIVITÀ DEL SASV-CNSAS PER PREVENZIONE, VIGILANZA, SOCCORSO IN AMBITO ALPINISTICO, ESCURSIONISTICO, SPELEOLOGICO E SPELEOSUBACQUEO - CONTRIBUTO AGLI INVESTIMENTI (ART. 8, L.R. 11/05/2015, N.11)	250.000,00	
11	SOCCORSO CIVILE	1101	SISTEMA DI PROTEZIONE CIVILE	103525	MEZZI E DOTAZIONI PER INTERVENTI E POTENZIAMENTO DEL SISTEMA DI PROTEZIONE CIVILE - INVESTIMENTI FISSI LORDI E ACQUISTO DI TERRENI (ART. 12, C. 1, L.R. 27/11/1984, N.58)	350.000,00	
11	SOCCORSO CIVILE	1101	SISTEMA DI PROTEZIONE CIVILE	103673	MEZZI E DOTAZIONI TECNICHE PER I DISTACCAMENTI VOLONTARI DEL CORPO NAZIONALE DEI VIGILI DEL FUOCO - CONTRIBUTI AGLI INVESTIMENTI (ART. 4, L.R. 16/02/2018, N.10)	150.000,00	
14	SVILUPPO ECONOMICO E COMPETITIVITÀ	1401	INDUSTRIA, PMI E ARTIGIANATO	023016	STRUMENTI AGEVOLATIVI PER LO SVILUPPO DELL'IMPREDITORIA GIOVANILE (ART. 3, L.R. 24/12/1999, N.57 - ART. 24, L.R. 06/04/2012, N.13)	1.500.000,00	

INTERVENTI AUTONOMI PROGRAMMATI PER SPESE DI INVESTIMENTO FINANZIATI CON ENTRATA TITOLO QUARTO

2020

MISSIONE		PROGRAMMA	CAPITOLO	COMPETENZA INIZIALE (al netto del riaccertamento)
14	SVILUPPO ECONOMICO E COMPETITIVITÀ	1401 INDUSTRIA, PMI E ARTIGIANATO	103218	1.150.000,00
SPESE PER L'ESERCIZIO DI FUNZIONI E COMPITI CONFERITI ALLA REGIONE IN MATERIA DI INCENTIVI ALLE IMPRESE - RISORSE LIBERE (ART. 55, L.R. 13/04/2001, N.11 - ART. 22, C. 3, LETT. B, L.R. 05/04/2013, N.3)				
16	AGRICOLTURA, POLITICHE AGROALIMENTARI E PESCA	1601 SVILUPPO DEL SETTORE AGRICOLO E DEL SISTEMA AGROALIMENTARE	100001	200.000,00
CONTRIBUTI PER SPESE DI INVESTIMENTO A FAVORE DELL'ORGANISMO PER I PAGAMENTI IN AGRICOLTURA (L.R. 09/11/2001, N.31)				
16	AGRICOLTURA, POLITICHE AGROALIMENTARI E PESCA	1601 SVILUPPO DEL SETTORE AGRICOLO E DEL SISTEMA AGROALIMENTARE	100555	650.000,00
SPESE PER LO SVILUPPO DEL SISTEMA INFORMATIVO DEL SETTORE PRIMARIO (SISP) (ART. 11, L.R. 12/12/2003, N.40)				
16	AGRICOLTURA, POLITICHE AGROALIMENTARI E PESCA	1601 SVILUPPO DEL SETTORE AGRICOLO E DEL SISTEMA AGROALIMENTARE	100701	1.000.000,00
SOMMA URGENZA RIGUARDANTE OPERE PUBBLICHE DI BONIFICA A SEGUITO DI CALAMITÀ NATURALI (ART. 2, C. 2, LETT. A P.TO 5, ART. 33, C. 2, L.R. 07/11/2003, N.27)				
16	AGRICOLTURA, POLITICHE AGROALIMENTARI E PESCA	1601 SVILUPPO DEL SETTORE AGRICOLO E DEL SISTEMA AGROALIMENTARE	101233	101.000,00
PROGRAMMA DI CARATTERIZZAZIONE DELLE PRODUZIONI VITIVINICOLE REGIONALI E DEI DERIVATI DALLA LAVORAZIONE DELL'UVA (ART. 16, L.R. 12/01/2009, N.1)				
16	AGRICOLTURA, POLITICHE AGROALIMENTARI E PESCA	1601 SVILUPPO DEL SETTORE AGRICOLO E DEL SISTEMA AGROALIMENTARE	103762	1.000.000,00
INTERVENTI ECOCOMPATIBILI VOLTI ALLA RIDUZIONE DELLE EMISSIONI PRODOTTE DALLE ATTIVITÀ AGRICOLE RELATIVI AL NUOVO ACCORDO DI PROGRAMMA PER L'ADOZIONE COORDINATA E CONGIUNTA DI MISURE PER IL MIGLIORAMENTO DELLA QUALITÀ DELL'ARIA DEL BACINO PADANO - CONTRIBUTI AGLI INVESTIMENTI (ART. 1, L.R. 14/12/2018, N.43)				
16	AGRICOLTURA, POLITICHE AGROALIMENTARI E PESCA	1601 SVILUPPO DEL SETTORE AGRICOLO E DEL SISTEMA AGROALIMENTARE	104001	230.000,00
INIZIATIVE DI TUTELA, SVILUPPO E VALORIZZAZIONE DELL'APICOLTURA - CONTRIBUTI AGLI INVESTIMENTI				
16	AGRICOLTURA, POLITICHE AGROALIMENTARI E PESCA	1601 SVILUPPO DEL SETTORE AGRICOLO E DEL SISTEMA AGROALIMENTARE	104006	75.000,00
INTERVENTI PER IL SOSTEGNO E LA PROMOZIONE DELLA COLTIVAZIONE E DELLA FILIERA AGROINDUSTRIALE ED AGROALIMENTARE DELLA CANAPA - CONTRIBUTI AGLI INVESTIMENTI (L.R. 08/08/2019, N.36)				
20	FONDI E ACCANTONAMENTI	2003 ALTRI FONDI	080230	1.300.000,00
FONDO SPECIALE PER LE SPESE D'INVESTIMENTO (ART. 20, L.R. 29/11/2001, N.39)				
20	FONDI E ACCANTONAMENTI	2003 ALTRI FONDI	101949	182.441,98
COFINANZIAMENTO REGIONALE DI PARTE INVESTIMENTO PER LA REALIZZAZIONE DI PROGRAMMI E DI INIZIATIVE COMUNITARIE NEGLI ANNI 2014-2020 (ART. 24, L.R. 29/11/2001, N.39 - ART. 4, L.R. 02/04/2014, N.11)				
20	FONDI E ACCANTONAMENTI	2003 ALTRI FONDI	102223	1.000.000,00
FONDO RISCHI SPESE LEGALI - PARTE C/CAPITALE (ART. 46, C. 3, D.LGS. 23/06/2011, N.118)				
				60.358.441,98

INTERVENTI AUTONOMI PROGRAMMATI PER SPESE DI INVESTIMENTO FINANZIATI CON RICORSO ALL'INDEBITAMENTO

2020

MISSIONE	PROGRAMMA	CAPITOLO	COMPETENZA INIZIALE (al netto del riaccertamento)
06	POLITICHE GIOVANILI, SPORT E TEMPO LIBERO	0601 SPORT E TEMPO LIBERO	103983 FINANZIAMENTO DEI GIOCHI PARALIMPICI INVERNALI MILANO CORTINA 2026 - CONTRIBUTI AGLI INVESTIMENTI - FINANZIATO MEDIANTE RICORSO A INDEBITAMENTO
			5.500.000,00
06	POLITICHE GIOVANILI, SPORT E TEMPO LIBERO	0601 SPORT E TEMPO LIBERO	103984 INTERVENTI PER LA REALIZZAZIONE DI SEDI COMPETITIVE E NON COMPETITIVE RELATIVE AI GIOCHI OLIMPICI E PARALIMPICI INVERNALI MILANO CORTINA 2026 SITE NEL TERRITORIO VENETO - CONTRIBUTI AGLI INVESTIMENTI - FINANZIATO MEDIANTE RICORSO A INDEBITAMENTO
			15.000.000,00
08	ASSETTO DEL TERRITORIO ED EDILIZIA ABITATIVA	0801 URBANISTICA E ASSETTO DEL TERRITORIO	102633 INTERVENTI REGIONALI PER IL FINANZIAMENTO DI INIZIATIVE ED OPERE DI PARTICOLARE INTERESSE O URGENZA - CONTRIBUTI AGLI INVESTIMENTI - FINANZIAMENTO MEDIANTE RICORSO AD INDEBITAMENTO (ART. 53, C. 7, L.R. 07/11/2003, N.27)
			5.000.000,00
09	SVILUPPO SOSTENIBILE E TUTELA DEL TERRITORIO E DELL'AMBIENTE	0901 DIFESA DEL SUOLO	103317 MISURE PER LA PREVENZIONE E LA RIDUZIONE DEL RISCHIO IDRAULICO E IDROGEOLOGICO - INVESTIMENTI FISSI LORDI E ACQUISTO DI TERRENI - FINANZIAMENTO MEDIANTE RICORSO AD INDEBITAMENTO (ART. 29, L.R. 23/02/2016, N.7)
			15.000.000,00
10	TRASPORTI E DIRITTO ALLA MOBILITÀ	1005 VIABILITÀ E INFRASTRUTTURE STRADALI	045288 INTERVENTI A FAVORE DELLA MOBILITÀ E DELLA SICUREZZA STRADALE - FINANZIAMENTO MEDIANTE RICORSO AD INDEBITAMENTO (L.R. 30/12/1991, N.39)
			10.000.000,00
10	TRASPORTI E DIRITTO ALLA MOBILITÀ	1005 VIABILITÀ E INFRASTRUTTURE STRADALI	102330 INTERVENTI AGGIUNTIVI A FAVORE DEL PIANO TRIENNALE PER L'ADEGUAMENTO DELLA RETE VIARIA - CONTRIBUTI AGLI INVESTIMENTI - FINANZIAMENTO MEDIANTE RICORSO AD INDEBITAMENTO (ART. 25, L.R. 19/02/2007, N.2)
			5.000.000,00
10	TRASPORTI E DIRITTO ALLA MOBILITÀ	1005 VIABILITÀ E INFRASTRUTTURE STRADALI	102335 ULTERIORI FINANZIAMENTI A FAVORE DEL PIANO TRIENNALE PER L'ADEGUAMENTO DELLA RETE VIARIA - CONTRIBUTI AGLI INVESTIMENTI - FINANZIAMENTO MEDIANTE RICORSO AD INDEBITAMENTO (ART. 95, C. 1, LETT. A, L.R. 13/04/2001, N.11 - ART. 10, L.R. 25/02/2005, N.9 - ART. 24, L.R. 03/02/2006, N.2)
			7.500.000,00 *
			63.000.000,00

* INDEBITAMENTO AUTORIZZATO CON L'ART. 4 DELLA L.R. N. 45/2018

INTERVENTI AUTONOMI PROGRAMMATI PER SPESE DI INVESTIMENTO FINANZIATI CON RICORSO ALL'INDEBITAMENTO

2021

MISSIONE	PROGRAMMA	CAPITOLO	COMPETENZA INIZIALE (al netto del riaccertamento)
06 POLITICHE GIOVANILI, SPORT E TEMPO LIBERO	0601 SPORT E TEMPO LIBERO	103983 FINANZIAMENTO DEI GIOCHI PARALIMPICI INVERNALI MILANO CORTINA 2026 - CONTRIBUTI AGLI INVESTIMENTI - FINANZIATO MEDIANTE RICORSO A INDEBITAMENTO	11.000.000,00
06 POLITICHE GIOVANILI, SPORT E TEMPO LIBERO	0601 SPORT E TEMPO LIBERO	103984 INTERVENTI PER LA REALIZZAZIONE DI SEDI COMPETITIVE E NON COMPETITIVE RELATIVE AI GIOCHI OLIMPICI E PARALIMPICI INVERNALI MILANO CORTINA 2026 SITE NEL TERRITORIO VENETO - CONTRIBUTI AGLI INVESTIMENTI - FINANZIATO MEDIANTE RICORSO A INDEBITAMENTO	35.000.000,00
10 TRASPORTI E DIRITTO ALLA MOBILITÀ	1005 VIABILITÀ E INFRASTRUTTURE STRADALI	102335 ULTERIORI FINANZIAMENTI A FAVORE DEL PIANO TRIENNALE PER L'ADEGUAMENTO DELLA RETE VIARIA - CONTRIBUTI AGLI INVESTIMENTI - FINANZIAMENTO MEDIANTE RICORSO AD INDEBITAMENTO (ART. 95, C. 1, LETT. A, L.R. 13/04/2001, N.11 - ART. 10, L.R. 25/02/2005, N.9 - ART. 24, L.R. 03/02/2006, N.2)	7.500.000,00 *
			53.500.000,00

* INDEBITAMENTO AUTORIZZATO CON L'ART. 4 DELLA L.R. N. 45/2018

INTERVENTI AUTONOMI PROGRAMMATI PER SPESE DI INVESTIMENTO FINANZIATI CON RICORSO ALL'INDEBITAMENTO

2022

MISSIONE	PROGRAMMA	CAPITOLO	COMPETENZA INIZIALE (al netto del riaccertamento)
06 POLITICHE GIOVANILI, SPORT E TEMPO LIBERO	0601 SPORT E TEMPO LIBERO	103983 FINANZIAMENTO DEI GIOCHI PARALIMPICI INVERNALI MILANO CORTINA 2026 - CONTRIBUTI AGLI INVESTIMENTI - FINANZIATO MEDIANTE RICORSO A INDEBITAMENTO	11.000.000,00
06 POLITICHE GIOVANILI, SPORT E TEMPO LIBERO	0601 SPORT E TEMPO LIBERO	103984 INTERVENTI PER LA REALIZZAZIONE DI SEDI COMPETITIVE E NON COMPETITIVE RELATIVE AI GIOCHI OLIMPICI E PARALIMPICI INVERNALI MILANO CORTINA 2026 SITE NEL TERRITORIO VENETO - CONTRIBUTI AGLI INVESTIMENTI - FINANZIATO MEDIANTE RICORSO A INDEBITAMENTO	35.000.000,00
			46.000.000,00

e) Nel caso in cui gli stanziamenti riguardanti il fondo pluriennale vincolato comprendono anche investimenti ancora in corso di definizione, le cause che non hanno reso possibile porre in essere la programmazione necessaria alla definizione dei relativi cronoprogrammi

Il Fondo pluriennale vincolato non comprende investimenti ancora in corso di definizione

f) Elenco delle garanzie principali o sussidiarie prestate dall'ente a favore di enti e di altri soggetti ai sensi delle leggi vigenti

Elenco delle garanzie principali o sussidiarie prestate dalla Regione a favore di enti e di altri soggetti ai sensi delle leggi vigenti

TABELLA A) IMPORTI SETTORE AGRICOLTURA

N.	ENTE GARANTITO	ISTITUTO MUTUANTE	NATURA FINANZIAMENTO	IMPORTO	Garanzia in linea capitale
1	CO.TRA.PO - Fiesso Umbertiano (RO)	Mediovenezie Banca	Mutuo agrario di miglioramento	459.646,64	459.646,64
2	CO.TRA.PO - Fiesso Umbertiano (RO)	Mediovenezie Banca	Mutuo agrario di miglioramento	826.331,04	661.064,83
3	Distilleria delle cantine sociali venete - Ponte di Piave (TV)	CASSAMARCA	Mutuo agrario di miglioramento	284.051,29	284.051,29
4	Distilleria delle cantine sociali venete - Ponte di Piave (TV)	CASSAMARCA	Mutuo agrario di miglioramento	64.557,11	64.557,11
5	Distilleria delle cantine sociali venete - Ponte di Piave (TV)	CASSAMARCA	Mutuo agrario di miglioramento	145.640,85	116.512,68
6	Distilleria delle cantine sociali venete - Ponte di Piave (TV)	CASSAMARCA	Mutuo agrario di miglioramento	174.975,60	139.980,48
7	Distilleria delle cantine sociali venete - Ponte di Piave (TV)	CASSAMARCA	Mutuo agrario di miglioramento	257.970,22	206.376,18
8	STALLA SOCIALE DI RIPOPOLAMENTO - Castelfranco (TV)	Mediovenezie Banca	Mutuo agrario di miglioramento	41.626,43	41.626,43
9	Stalla Sociale Monte Grappa - Seren del Grappa (BL)	B.N.L. FONDIARIO	Mutuo passività onerose	71.735,86	35.867,93
TOTALE SETTORE AGRICOLTURA				2.326.535,04	2.009.683,57

TABELLA B) IMPORTI SETTORE AMBIENTE

N.	ENTE GARANTITO	ISTITUTO MUTUANTE	NATURA FINANZIAMENTO	IMPORTO	Garanzia in linea capitale
1	Veneto Acque S.p.a.	Banca Europea per gli Investimenti	Prestito	88.000.000,00	101.200.000,00
TOTALE SETTORE AMBIENTE				88.000.000,00	101.200.000,00
TOTALE A+B				90.326.535,04	103.209.683,57

g) Oneri e gli impegni finanziari stimati e stanziati in bilancio, derivanti da contratti relativi a strumenti finanziari derivati o da contratti di finanziamento che includono una componente derivata

Premessa

La presente nota informativa sugli strumenti finanziari derivati della Regione del Veneto è formulata ai sensi dell'articolo 62, del Decreto Legge 25 giugno 2008, n.112 e al principio contabile applicato della programmazione di cui al punto 9.11.5 dell'allegato n.4/1 - D.Lgs. 118/2011.

Le valutazioni a mercato dei derivati e i flussi previsionali sono stati calcolati dal *software* di gestione del debito Insito. Tutte le valutazioni sono state fatte al 22 luglio 2019, fine giornata; si riporta di seguito la curva dei tassi attesi alla stessa data (tassi *forward*) che è stata adottata nelle successive valutazioni.

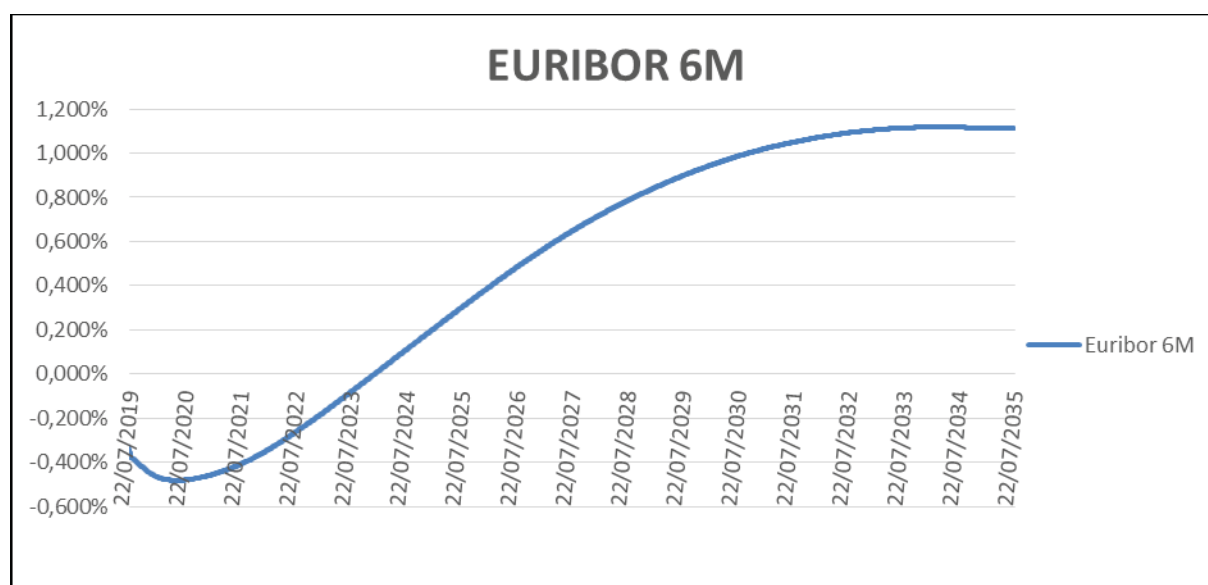

A) – Informazioni sull'entità e natura dei contratti derivati

La Regione del Veneto ha in essere due contratti in derivati a copertura del rischio di tasso d'interesse su due prestiti obbligazionari (nominati "Regione del Veneto 2005" e "Regione del Veneto 2003") emessi a tasso variabile. I due contratti derivati, definiti tecnicamente *Interest Rate Collar* (di seguito anche *collar*), rientrano tra le operazioni consentite dalla normativa che disciplinava i contratti derivati degli enti territoriali alla data di negoziazione delle operazioni (articolo 3, lettera del DM 389/03).

I contratti *collar* prevedono la trasformazione del tasso d'interesse del debito sottostante da variabile a variabile con tasso massimo e tasso minimo (*cap & floor*); attraverso queste operazioni la Regione del Veneto ha deciso di delimitare il rischio derivante dall'oscillazione dell'indice di riferimento (Euribor 6 mesi) dei due prestiti obbligazionari all'interno di un *range* predefinito contrattualmente.

In conformità alla normativa a suo tempo vigente e alla prassi di mercato, il nozionale dei contratti derivati risulta corrispondente al debito residuo dei due prestiti obbligazionari sottostanti: nelle prossime sezioni si riporta una descrizione analitica ed esaustiva dei prestiti obbligazionari e dei contratti in derivati della Regione.

a.1) Informazioni sui prestiti obbligazionari sottostanti ai derivati

a.1.1) "Regione del Veneto 2003"

Il primo prestito obbligazionario, nominato "Regione del Veneto 2003", fa riferimento ad un titolo obbligazionario a tasso variabile con ammortamento periodico del capitale (*amortizing*). Il presente prestito è stato rinegoziato in data 6 giugno 2006 e costituisce il debito sottostante al contratto *collar* definito convenzionalmente *Collar Intesa*.

Di seguito si riportano in forma schematica le caratteristiche del titolo obbligazionario, il debito residuo e i flussi di cassa pagati fino al 22 luglio 2019.

Caratteristiche generali

Ammontare iniziale:	150.000.000,00 €	Decorrenza:	23/12/2003	Data di fine:	30/06/2036
Rischio di tasso	Variabile	Debito residuo:	102.660.00,00 €	Valuta:	EUR

Controparte

Tipo Emissione:	a fermo	Collocatore:	Banca Intesa	Isin:	IT0003595359
------------------------	---------	---------------------	--------------	--------------	--------------

Ammortamento e Durata

Debito residuo:	102.660.00,00 €	Modo di ammortamento:	Quota capitale crescente	Periodicità di ammortamento	Semestrale
Durata:	32,50 anni	Durata residua:	16,94 anni	Vita media residua:	10,32 anni

Interessi

Tipo di tasso:	Tasso variabile	Tasso o indice attuale:	Euribor 6M	Margine:	0,06125%
Periodicità interessi:	Semestrale	Base di tasso:	Act/360	Fine della fase attuale:	30/06/2036
Fixing:	G-2 Giorno lavorativo	Indice con condizione:	No	Riferimento del fixing:	In advance

Debito Residuo e flussi di cassa regolati

Data	Debito Residuo inizio di periodo	Quota Capitale	Quota interessi	Tasso di interesse	Rata complessiva
31/12/2006	129 987 000,00 €	661 500,00 €	2 393 736,60 €	3,18725%	3 055 236,60 €
30/06/2007	129 325 500,00 €	684 000,00 €	2 543 819,65 €	3,91225%	3 227 819,65 €
31/12/2007	128 641 500,00 €	708 000,00 €	2 876 063,74 €	4,37425%	3 584 063,74 €
30/06/2008	127 933 500,00 €	733 500,00 €	3 123 432,44 €	4,82925%	3 856 932,44 €
31/12/2008	127 200 000,00 €	759 000,00 €	3 369 146,40 €	5,18225%	4 128 146,40 €
30/06/2009	126 441 000,00 €	786 000,00 €	1 969 609,39 €	3,09825%	2 755 609,39 €
31/12/2009	125 655 000,00 €	813 000,00 €	896 070,94 €	1,39525%	1 709 070,94 €
30/06/2010	124 842 000,00 €	841 500,00 €	661 725,02 €	1,05425%	1 503 225,02 €
31/12/2010	124 000 500,00 €	871 500,00 €	694 774,80 €	1,09625%	1 566 274,80 €
30/06/2011	123 129 000,00 €	901 500,00 €	804 315,57 €	1,29925%	1 705 815,57 €
31/12/2011	122 227 500,00 €	933 000,00 €	1 144 012,73 €	1,83125%	2 077 012,73 €
30/06/2012	121 294 500,00 €	966 000,00 €	1 034 023,48 €	1,68625%	2 000 023,48 €
31/12/2012	120 328 500,00 €	999 000,00 €	609 006,60 €	0,99025%	1 608 006,60 €
30/06/2013	119 329 500,00 €	1 035 000,00 €	228 134,14 €	0,38025%	1 263 134,14 €
31/12/2013	118 294 500,00 €	1 071 000,00 €	240 788,45 €	0,39825%	1 311 788,45 €
30/06/2014	117 223 500,00 €	1 108 500,00 €	267 128,91 €	0,45325%	1 375 628,91 €
31/12/2014	116 115 000,00 €	1 147 500,00 €	217 355,67 €	0,36625%	1 364 855,67 €
30/06/2015	114 967 500,00 €	1 186 500,00 €	134 822,39 €	0,23325%	1 321 322,39 €
31/12/2015	113 781 000,00 €	1 228 500,00 €	64 695,88 €	0,11125%	1 293 195,88 €
30/06/2016	112 552 500,00 €	1 272 000,00 €	10 951,36 €	0,01925%	1 282 951,36 €
31/12/2016	111 280 500,00 €	1 315 500,00 €	0,00 €	0,00000%	1 315 500,00 €
30/06/2017	109 965 000,00 €	1 362 000,00 €	0,00 €	0,00000%	1 362 000,00 €
31/12/2017	108 603 000,00 €	1 410 000,00 €	0,00 €	0,00000%	1 410 000,00 €
30/06/2018	107 193 000,00 €	1 459 500,00 €	0,00 €	0,00000%	1 459 500,00 €
31/12/2018	105 733 500,00 €	1 510 500,00 €	0,00 €	0,00000%	1 510 500,00 €
30/06/2019	104 223 000,00 €	1 563 000,00 €	0,00 €	0,00000%	1 563 000,00 €
31/12/2019	102 660 000,00 €	1 618 500,00 €			
30/06/2020	101 041 500,00 €	1 674 000,00 €			
31/12/2020	99 367 500,00 €	1 732 500,00 €			
30/06/2021	97 635 000,00 €	1 794 000,00 €			
31/12/2021	95 841 000,00 €	1 857 000,00 €			
30/06/2022	93 984 000,00 €	1 921 500,00 €			
31/12/2022	92 062 500,00 €	1 989 000,00 €			
30/06/2023	90 073 500,00 €	2 058 000,00 €			
31/12/2023	88 015 500,00 €	2 130 000,00 €			
30/06/2024	85 885 500,00 €	2 205 000,00 €			
31/12/2024	83 680 500,00 €	2 281 500,00 €			
30/06/2025	81 399 000,00 €	2 362 500,00 €			
31/12/2025	79 036 500,00 €	2 445 000,00 €			
30/06/2026	76 591 500,00 €	2 530 500,00 €			
31/12/2026	74 061 000,00 €	2 619 000,00 €			
30/06/2027	71 442 000,00 €	2 710 500,00 €			
31/12/2027	68 731 500,00 €	2 805 000,00 €			

30/06/2028	65 926 500,00 €	2 904 000,00 €			
31/12/2028	63 022 500,00 €	3 004 500,00 €			
30/06/2029	60 018 000,00 €	3 111 000,00 €			
31/12/2029	56 907 000,00 €	3 219 000,00 €			
30/06/2030	53 688 000,00 €	3 331 500,00 €			
31/12/2030	50 356 500,00 €	3 448 500,00 €			
30/06/2031	46 908 000,00 €	3 570 000,00 €			
31/12/2031	43 338 000,00 €	3 694 500,00 €			
30/06/2032	39 643 500,00 €	3 823 500,00 €			
31/12/2032	35 820 000,00 €	3 957 000,00 €			
30/06/2033	31 863 000,00 €	4 096 500,00 €			
31/12/2033	27 766 500,00 €	4 239 000,00 €			
30/06/2034	23 527 500,00 €	4 387 500,00 €			
31/12/2034	19 140 000,00 €	4 540 500,00 €			
30/06/2035	14 599 500,00 €	4 699 500,00 €			
31/12/2035	9 900 000,00 €	4 864 500,00 €			
30/06/2036	5 035 500,00 €	5 035 500,00 €			

a.1.2) “Regione del Veneto 2005”

Il secondo prestito obbligazionario, nominato “Regione del Veneto 2005”, fa riferimento ad un titolo obbligazionario a tasso variabile con ammortamento periodico del capitale. Il presente prestito costituisce il debito sottostante al contratto *collar* definito convenzionalmente *Collar Depfa*.

Di seguito si riportano in forma schematica le caratteristiche del titolo obbligazionario, il debito residuo e i flussi di cassa pagati fino al 22 luglio 2019.

Caratteristiche generali

Ammontare iniziale:	200.000.000,00 €	Decorrenza:	13/03/2006	Data di fine:	30/06/2026
Rischio di tasso:	Variabile	Debito residuo:	88.672.00,00 €	Valuta:	EUR

Controparte

Tipo Emissione:	a fermo	Collocatore:	Depfa Bank	Isin :	IE00B0SY6831
------------------------	---------	---------------------	------------	---------------	--------------

Ammortamento e Durata

Debito residuo:	88.672.00,00 €	Modo di ammortamento:	Irregolare	Periodicità di ammortamento:	Semestrale
Durata iniziale:	20,25 anni	Durata residua:	6,94 anni	Vita media residua:	3,69 anni

Interessi

Tipo di tasso:	Tasso variabile	Tasso o indice attuale:	Euribor 6M	Margine:	0,0229%
Periodicità interessi:	Semestrale	Base di tasso:	Act/360	Fine della fase attuale:	30/06/2026
fixing:	G-2 Giorno lavorativo	Indice con condizione:	No	Riferimento del fixing	In advance:

Debito Residuo e flussi di cassa regolati

Data	Debito Residuo inizio di periodo	Quota Capitale	Quota Interessi	Tasso di interesse	Rata complessiva
31/12/2006	200 000 000,00 €	1 000 000,00 €	4 889 680,00 €	3,0039%	5 889 680,00 €
30/06/2007	199 000 000,00 €	1 000 000,00 €	3 875 942,90 €	3,8739%	4 875 942,90 €
31/12/2007	198 000 000,00 €	1 000 000,00 €	4 387 917,60 €	4,3359%	5 387 917,60 €
30/06/2008	197 000 000,00 €	1 000 000,00 €	4 771 470,24 €	4,7909%	5 771 470,24 €
31/12/2008	196 000 000,00 €	1 000 000,00 €	5 153 036,00 €	5,1439%	6 153 036,00 €
30/06/2009	195 000 000,00 €	1 000 000,00 €	2 999 958,00 €	3,0599%	3 999 958,00 €
31/12/2009	194 000 000,00 €	1 000 000,00 €	1 345 428,80 €	1,3569%	2 345 428,80 €
30/06/2010	193 000 000,00 €	1 000 000,00 €	985 786,10 €	1,0159%	1 985 786,10 €
31/12/2010	192 000 000,00 €	1 000 000,00 €	1 038 144,00 €	1,0579%	2 038 144,00 €
30/06/2011	191 000 000,00 €	1 000 000,00 €	1 210 844,50 €	1,2609%	2 210 844,50 €
31/12/2011	190 000 000,00 €	6 332 000,00 €	1 741 103,00 €	1,7929%	8 073 103,00 €
30/06/2012	183 668 000,00 €	6 334 000,00 €	1 530 138,11 €	1,6479%	7 864 138,11 €
31/12/2012	177 334 000,00 €	6 332 000,00 €	862 765,38 €	0,9519%	7 194 765,38 €
30/06/2013	171 002 000,00 €	6 334 000,00 €	293 935,34 €	0,3419%	6 627 935,34 €
31/12/2013	164 668 000,00 €	6 332 000,00 €	302 890,32 €	0,3599%	6 634 890,32 €
30/06/2014	158 336 000,00 €	6 334 000,00 €	330 288,90 €	0,4149%	6 664 288,90 €
31/12/2014	152 002 000,00 €	6 332 000,00 €	254 740,15 €	0,3279%	6 586 740,15 €
30/06/2015	145 670 000,00 €	6 334 000,00 €	142 742,03 €	0,1949%	6 476 742,03 €
31/12/2015	139 336 000,00 €	6 332 000,00 €	51 916,59 €	0,0729%	6 383 916,59 €
30/06/2016	133 004 000,00 €	6 334 000,00 €	0,00 €	0,0000%	6 334 000,00 €
31/12/2016	126 670 000,00 €	6 332 000,00 €	0,00 €	0,0000%	6 332 000,00 €
30/06/2017	120 338 000,00 €	6 334 000,00 €	0,00 €	0,0000%	6 334 000,00 €
31/12/2017	114 004 000,00 €	6 332 000,00 €	0,00 €	0,0000%	6 332 000,00 €
30/06/2018	107 672 000,00 €	6 334 000,00 €	0,00 €	0,0000%	6 334 000,00 €
31/12/2018	101 338 000,00 €	6 332 000,00 €	0,00 €	0,0000%	6 332 000,00 €
30/06/2019	95 006 000,00 €	6 334 000,00 €	0,00 €	0,0000%	6 334 000,00 €
31/12/2019	88 672 000,00 €	6 332 000,00 €			
30/06/2020	82 340 000,00 €	6 334 000,00 €			
31/12/2020	76 006 000,00 €	6 332 000,00 €			
30/06/2021	69 674 000,00 €	6 334 000,00 €			
31/12/2021	63 340 000,00 €	6 334 000,00 €			
30/06/2022	57 006 000,00 €	6 334 000,00 €			
31/12/2022	50 672 000,00 €	6 334 000,00 €			
30/06/2023	44 338 000,00 €	6 334 000,00 €			
31/12/2023	38 004 000,00 €	6 334 000,00 €			
30/06/2024	31 670 000,00 €	6 334 000,00 €			
31/12/2024	25 336 000,00 €	6 334 000,00 €			
30/06/2025	19 002 000,00 €	6 334 000,00 €			
31/12/2025	12 668 000,00 €	6 334 000,00 €			
30/06/2026	6 334 000,00 €	6 334 000,00 €			

a.2) Informazioni sui contenuti fondamentali dei contratti derivati

a.2.1) “Collar Depfa”

Il primo *collar* (*Trade Date* 20 aprile 2006), avente controparte Depfa Bank, definito convenzionalmente “*Collar Depfa*”, prevede come sottostante il prestito obbligazionario “Regione del Veneto 2005”. Di seguito si riportano le principali caratteristiche finanziarie dell’operazione:

- Data iniziale: 31/12/2006;
- Scadenza finale: 30/06/2026;
- La Banca paga alla Regione, con cadenza semestrale, il differenziale tra il tasso variabile di riferimento e il tasso *Cap* nel caso in cui il tasso variabile di riferimento risulta superiore al tasso *Cap*;
- La Regione paga alla Banca, con cadenza semestrale, il differenziale tra il tasso *Floor* e il tasso variabile di riferimento nel caso in cui il tasso variabile di riferimento risulta inferiore al tasso *Floor*;
- Non sono previsti differenziali nel caso in cui il tasso variabile di riferimento sia compreso tra il tasso *Cap* e tasso *Floor*;

Per tasso variabile di riferimento s’intende l’indice Euribor 6 mesi (Base: Act/360), rilevato due giorni lavorativi antecedenti l’inizio di ciascun semestre di riferimento (*fixing in advance*).

Di seguito si riportano in forma schematica le caratteristiche del derivato e il nozionale residuo.

Collar Depfa				
Dal	Al	Nozionale (€)	Floor (p.p.a.)	Cap (p.p.a.)
31/12/2006	30/06/2007	199.000.000,00	2,90	5,35
30/06/2007	31/12/2007	198.000.000,00	3,20	5,35
31/12/2007	30/06/2008	197.000.000,00	3,30	5,35
30/06/2008	31/12/2008	196.000.000,00	3,45	5,35
31/12/2008	30/06/2009	195.000.000,00	3,55	5,35
30/06/2009	31/12/2009	194.000.000,00	3,75	5,35
31/12/2009	30/06/2010	193.000.000,00	3,90	5,35
30/06/2010	31/12/2010	192.000.000,00	3,95	5,35
31/12/2010	30/06/2011	191.000.000,00	4,08	5,35
30/06/2011	31/12/2011	190.000.000,00	4,08	5,35
31/12/2011	30/06/2012	183.668.000,00	4,08	5,35
30/06/2012	31/12/2012	177.334.000,00	4,08	5,35
31/12/2012	30/06/2013	171.002.000,00	4,08	5,35
30/06/2013	31/12/2013	164.668.000,00	4,08	5,35

31/12/2013	30/06/2014	158.336.000,00	4,08	5,35
30/06/2014	31/12/2014	152.002.000,00	4,08	5,35
31/12/2014	30/06/2015	145.670.000,00	4,08	5,35
30/06/2015	31/12/2015	139.336.000,00	4,08	5,35
31/12/2015	30/06/2016	133.004.000,00	4,08	5,35
30/06/2016	31/12/2016	126.670.000,00	4,08	5,35
31/12/2016	30/06/2017	120.338.000,00	4,08	5,35
30/06/2017	31/12/2017	114.004.000,00	4,08	5,35
31/12/2017	30/06/2018	107.672.000,00	4,08	5,35
30/06/2018	31/12/2018	101.338.000,00	4,08	5,35
31/12/2018	30/06/2019	95.006.000,00	4,08	5,35
30/06/2019	31/12/2019	88.672.000,00	4,08	5,35
31/12/2019	30/06/2020	82.340.000,00	4,08	5,35
30/06/2020	31/12/2020	76.006.000,00	4,08	5,35
31/12/2020	30/06/2021	69.674.000,00	4,08	5,35
30/06/2021	31/12/2021	63.340.000,00	4,08	5,35
31/12/2021	30/06/2022	57.006.000,00	4,08	5,35
30/06/2022	31/12/2022	50.672.000,00	4,08	5,35
31/12/2022	30/06/2023	44.338.000,00	4,08	5,35
30/06/2023	31/12/2023	38.004.000,00	4,08	5,35
31/12/2023	30/06/2024	31.670.000,00	4,08	5,35
30/06/2024	31/12/2024	25.336.000,00	4,08	5,35
31/12/2024	30/06/2025	19.002.000,00	4,08	5,35
30/06/2025	31/12/2025	12.668.000,00	4,08	5,35
31/12/2025	30/06/2026	6.334.000,00	4,08	5,35

a.2.2) “Collar Intesa”

Il secondo *collar* (*Trade Date* 6 giugno 2006), avente controparte Banca Intesa (oggi Intesa Sanpaolo), definito convenzionalmente *Collar Intesa*, prevede come sottostante il prestito obbligazionario “Regione del Veneto 2003”. Di seguito si riportano le principali caratteristiche finanziarie dell’operazione:

- Data iniziale: 31/12/2006;
- Scadenza finale: 30/06/2036;
- La Banca paga alla Regione, con cadenza semestrale, il differenziale tra il tasso variabile di riferimento e il tasso *Cap* nel caso in cui il tasso variabile di riferimento risulta superiore al tasso *Cap*;
- La Regione paga alla Banca, con cadenza semestrale, il differenziale tra il tasso *Floor* e il tasso variabile di riferimento nel caso in cui il tasso variabile di riferimento risulta inferiore al tasso *Floor*;

- Non sono previsti differenziali nel caso in cui il tasso variabile di riferimento sia compreso tra il tasso *Cap* e tasso *Floor*;

Per tasso variabile di riferimento s'intende l'indice Euribor 6 mesi (Base: giorni effettivi/360), rilevato due giorni lavorativi antecedenti l'inizio di ciascun semestre di riferimento (*fixing in advance*).

Di seguito si riportano in forma schematica le caratteristiche del derivato e il nozionale residuo.

Collar Intesa				
Dal	Al	Nozionale (€)	Floor (p.p.a.)	Cap (p.p.a.)
31/12/2006	29/06/2007	129.325.500,00	3,20	5,48
29/06/2007	31/12/2007	128.641.500,00	3,30	5,48
31/12/2007	30/06/2008	127.933.500,00	3,45	5,48
30/06/2008	31/12/2008	127.200.000,00	3,55	5,48
31/12/2008	30/06/2009	126.441.000,00	3,75	5,48
30/06/2009	31/12/2009	125.655.000,00	3,90	5,48
31/12/2009	30/06/2010	124.842.000,00	3,95	5,48
30/06/2010	31/12/2010	124.000.500,00	4,10	5,48
31/12/2010	30/06/2011	123.129.000,00	4,10	5,48
30/06/2011	30/12/2011	122.227.500,00	4,10	5,48
30/12/2011	29/06/2012	121.294.500,00	4,10	5,48
29/06/2012	31/12/2012	120.328.500,00	4,10	5,48
31/12/2012	28/06/2013	119.329.500,00	4,10	5,48
28/06/2013	31/12/2013	118.294.500,00	4,10	5,48
31/12/2013	30/06/2014	117.223.500,00	4,10	5,48
30/06/2014	31/12/2014	116.115.000,00	4,10	5,48
31/12/2014	30/06/2015	114.967.500,00	4,10	5,48
30/06/2015	31/12/2015	113.781.000,00	4,10	5,48
31/12/2015	30/06/2016	112.552.500,00	4,10	5,48
30/06/2016	30/12/2016	111.280.500,00	4,10	5,48
30/12/2016	30/06/2017	109.965.000,00	4,10	5,48
30/06/2017	29/12/2017	108.603.000,00	4,10	5,48
29/12/2017	29/06/2018	107.193.000,00	4,10	5,48
29/06/2018	31/12/2018	105.733.500,00	4,10	5,48
31/12/2018	28/06/2019	104.223.000,00	4,10	5,48
28/06/2019	31/12/2019	102.660.000,00	4,10	5,48
31/12/2019	30/06/2020	101.041.500,00	4,10	5,48
30/06/2020	31/12/2020	99.367.500,00	4,10	5,48
31/12/2020	30/06/2021	97.635.000,00	4,10	5,48
30/06/2021	31/12/2021	95.841.000,00	4,10	5,48
31/12/2021	30/06/2022	93.984.000,00	4,10	5,48
30/06/2022	30/12/2022	92.062.500,00	4,10	5,48
30/12/2022	30/06/2023	90.073.500,00	4,10	5,48
30/06/2023	29/12/2023	88.015.500,00	4,10	5,48
29/12/2023	28/06/2024	85.885.500,00	4,10	5,48
28/06/2024	31/12/2024	83.680.500,00	4,10	5,48
31/12/2024	30/06/2025	81.399.000,00	4,10	5,48
30/06/2025	31/12/2025	79.036.500,00	4,10	5,48
31/12/2025	30/06/2026	76.591.500,00	4,10	5,48
30/06/2026	31/12/2026	74.061.000,00	4,10	5,48
31/12/2026	30/06/2027	71.442.000,00	4,10	5,48
30/06/2027	31/12/2027	68.731.500,00	4,10	5,48
31/12/2027	30/06/2028	65.926.500,00	4,10	5,48
30/06/2028	29/12/2028	63.022.500,00	4,10	5,48
29/12/2028	29/06/2029	60.018.000,00	4,10	5,48
29/06/2029	31/12/2029	56.907.000,00	4,10	5,48

31/12/2029	28/06/2030	53.688.000,00	4,10	5,48
28/06/2030	31/12/2030	50.356.500,00	4,10	5,48
31/12/2030	30/06/2031	46.908.000,00	4,10	5,48
30/06/2031	31/12/2031	43.338.000,00	4,10	5,48
31/12/2031	30/06/2032	39.643.500,00	4,10	5,48
30/06/2032	31/12/2032	35.820.000,00	4,10	5,48
31/12/2032	30/06/2033	31.863.000,00	4,10	5,48
30/06/2033	30/12/2033	27.766.500,00	4,10	5,48
30/12/2033	30/06/2034	23.527.500,00	4,10	5,48
30/06/2034	29/12/2034	19.140.000,00	4,10	5,48
29/12/2034	29/06/2035	14.599.500,00	4,10	5,48
29/06/2035	31/12/2035	9.900.000,00	4,10	5,48
31/12/2035	30/06/2036	5.035.500,00	4,10	5,48

B) - Fair Value Derivati

In data 22 luglio 2019 i contratti derivati in questione presentano un valore di mercato complessivamente pari a € 56.835.974,18 negativi per la Regione¹. Nella tabella successiva si riporta nel dettaglio il *Fair Value* dei due contratti *collar*. Il *Fair Value* è determinato secondo le modalità previste dall'articolo 1 comma 3 decreto legislativo n. 394 del 30 dicembre 2003 e sulla base della prassi di mercato².

INTEREST RATE COLLAR – FAIR VALUE (dati al 22/07/2019)

N° Copertura	Nozionale residuo	Durata residua	Fair Value
Collar Intesa	102.660.000,00 €	16,94	41.936.007,20 €
Collar Depfa	88.672.000,00 €	6,94	14.899.966,98 €
Totale	191.332.000,00 €		56.835.974,18 €

C) - Fair Value Passività Sottostante

In data 22 luglio 2019 i due prestiti obbligazionari sottostanti presentavano un valore di mercato (o *Fair Value*³) pari a € 191.848.362,24 negativi per la Regione.

¹ Le valorizzazioni sono state effettuate con il software Insito, i valori comunicati dalle banche controparti, al 31 luglio 2019, sono i seguenti: Collar Depfa - € 15.059.016,02, Collar Intesa - € 43.591.461,00.

² Trattandosi di prodotti non scambiati sul mercato ufficiale, il *Fair Value* dei derivati è equivalente al valore del *mark to market* degli stessi. Il *mark to market* rappresenta la quantificazione del valore attuale dei flussi differenziali futuri attesi, proiettati fino alla scadenza dei contratti.

³ Il *Fair Value* del debito sottostante è stato calcolato applicando la stessa metodologia ed utilizzando le stesse curve di mercato (*risk-free*) già utilizzate nel calcolo del *Fair Value* degli *Swap*.

FAIR VALUE PASSIVITA' SOTTOSTANTE (dati al 22/07/2019)

Riferimento	Data di fine	Debito residuo	Fair Value
Regione del Veneto 2003	30/06/2036	102.660.000,00 €	- 103.143.719,45 €
Regione del Veneto 2005	30/06/2026	88.672.000,00 €	- 88.704.642,78 €
Totale		191.332.000,00 €	- 191.848.362,24 €

D) – Differenziali scambiati e costo del debito

D.1) “Collar Depfa”

In riferimento al primo derivato, *Collar Depfa*, si fa presente che nei primi quattro periodi, dal 29 giugno 2007 al 31 dicembre 2008, i valori dell'Euribor 6 mesi rilevati alla data di riferimento sono stati compresi nel corridoio definito dal tasso *floor* e dal tasso *cap*. Negli anni successivi invece il tasso Euribor a 6 mesi è risultato inferiore al tasso *floor*, cosicché lo strumento derivato ha comportato dei flussi in uscita per la Regione.

Collar sul "Prestito Obbligazionario 2005"

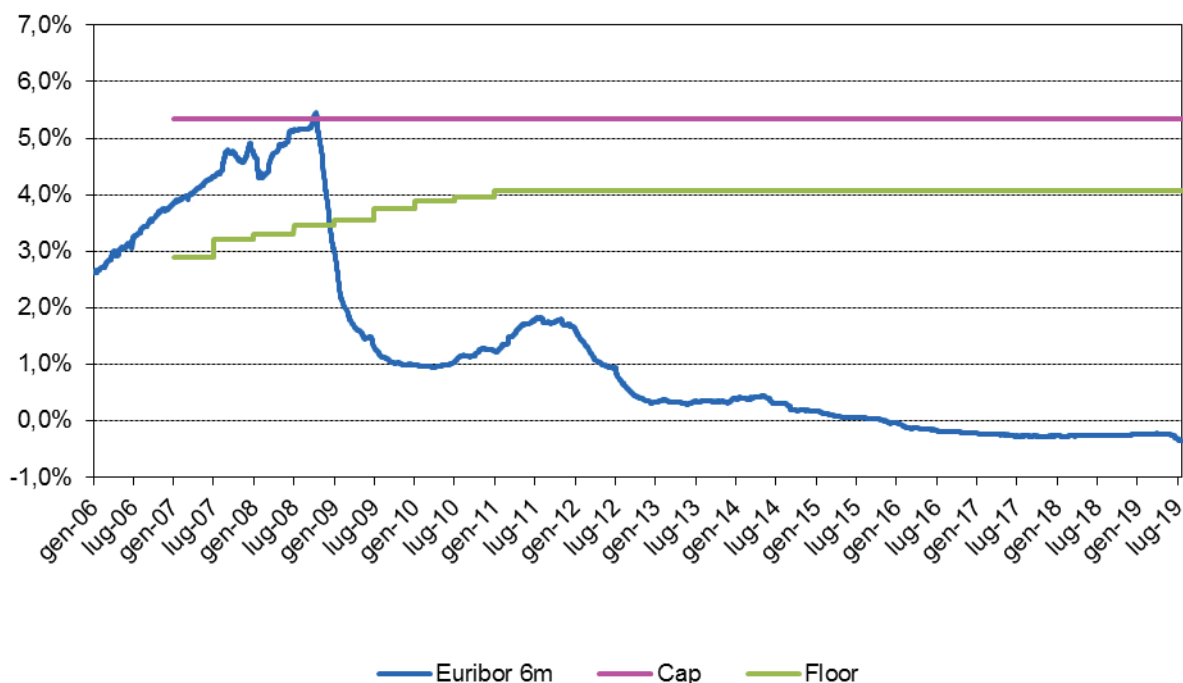

Si fa in ogni caso presente che, in linea con la strategia di copertura attuata, a fronte di flussi di cassa in uscita sul derivato, la Regione ha beneficiato della contestuale e simmetrica riduzione degli oneri per interessi passivi sul debito sottostante a tasso variabile, mantenendo così il costo

complessivo del debito (prestito obbligazionario e *collar*) ad un livello di tasso d'interesse fisso (dato dalla somma del tasso *floor* e dello *spread* del prestito obbligazionario).

Nella tabella successiva si riportano i differenziali scambiati nel derivato, gli interessi pagati sul debito sottostante e il costo finale del debito.

Data pagamento flusso	Euribor 6M (act/360)	Derivato		Bor		Debito Complessivo	
		Differenziale tasso (act/360)	Differenziale (€)	Tasso Bor (Act/360)	Interessi Bor (€)	Tasso complessivo (Act/360)	Interessi totali (€)
30/06/2007	3,85%		0	3,87%	3.875.942,90	3,87%	3.875.942,90
31/12/2007	4,31%		0	4,34%	4.387.917,60	4,34%	4.387.917,60
30/06/2008	4,77%		0	4,79%	4.771.470,24	4,79%	4.771.470,24
31/12/2008	5,12%		0	5,14%	5.153.036,00	5,14%	5.153.036,00
30/06/2009	3,04%	0,51%	502.953,76	3,06%	2.999.958,00	3,57%	3.502.911,76
31/12/2009	1,33%	2,42%	2.395.598,22	1,36%	1.345.428,80	3,77%	3.741.027,02
30/06/2010	0,99%	2,91%	2.820.839,75	1,02%	985.786,10	3,92%	3.806.625,85
31/12/2010	1,04%	3,05%	2.860.586,67	1,06%	1.038.144,00	4,10%	3.898.730,67
30/06/2011	1,24%	2,84%	2.729.188,39	1,26%	1.210.844,50	4,10%	3.940.032,89
30/12/2011	1,77%	2,31%	2.243.266,66	1,79%	1.741.103,00	4,10%	3.984.369,66
29/06/2012	1,63%	2,46%	2.279.574,97	1,65%	1.530.138,11	4,10%	3.809.713,08
31/12/2012	0,93%	3,15%	2.855.983,77	0,95%	862.765,38	4,10%	3.718.749,15
28/06/2013	0,32%	3,76%	3.233.557,57	0,34%	293.935,34	4,10%	3.527.492,91
31/12/2013	0,34%	3,74%	3.150.245,21	0,36%	302.890,32	4,10%	3.453.135,53
30/06/2014	0,39%	3,69%	2.935.936,49	0,41%	330.288,90	4,10%	3.266.225,39
31/12/2014	0,31%	3,78%	2.932.794,14	0,33%	254.740,15	4,10%	3.187.534,29
30/06/2015	0,17%	3,91%	2.862.205,09	0,19%	142.742,03	4,10%	3.004.947,12
31/12/2015	0,05%	4,03%	2.870.011,96	0,07%	51.916,59	4,10%	2.921.928,55
30/06/2016	-0,04%	4,10%	2.758.827,34	0,00%	0,00	4,10%	2.758.827,34
31/12/2016	-0,18%	4,10%	2.656.317,75	0,00%	0,00	4,10%	2.656.317,75
30/06/2017	-0,22%	4,10%	2.482.388,76	0,00%	0,00	4,10%	2.482.388,76
29/12/2017	-0,27%	4,10%	2.390.706,95	0,00%	0,00	4,10%	2.390.706,95
29/06/2018	-0,27%	4,10%	2.221.108,56	0,00%	0,00	4,10%	2.221.108,56
31/12/2018	-0,24%	4,10%	2.125.096,14	0,00%	0,00	4,10%	2.125.096,14
28/06/2019	-0,31%	4,10%	1.959.828,37	0,00%	0,00	4,10%	1.959.828,37

Si riportano di seguito i flussi di cassa attesi negli esercizi futuri sulla base dei tassi *forward* al 22 luglio 2019, ad eccezione del 31 dicembre 2019 ove i flussi sono calcolati in base alla rilevazione del tasso avvenuta in data antecedente alla redazione della presente nota.

Data pagamento flusso	Euribor 6M (act/360)	Derivato		Bor		Debito Complessivo	
		Differenziale tasso (act/360)	Differenziale (€)	Tasso Bor (Act/360)	Interessi Bor (€)	Tasso complessivo (Act/360)	Interessi totali (€)
31/12/2019	-0,46%	4,10%	1.859.485,33	0,00%	0,00	4,10%	1.859.485,33
30/06/2020	-0,48%	4,10%	1.707.932,41	0,00%	0,00	4,10%	1.707.932,41
31/12/2020	-0,46%	4,10%	1.593.874,53	0,00%	0,00	4,10%	1.593.874,53
30/06/2021	-0,41%	4,10%	1.437.267,98	0,00%	0,00	4,10%	1.437.267,98
31/12/2021	-0,35%	4,10%	1.328.263,73	0,00%	0,00	4,10%	1.328.263,73
30/06/2022	-0,27%	4,10%	1.175.946,53	0,00%	0,00	4,10%	1.175.946,53
31/12/2022	-0,18%	4,10%	1.062.610,99	0,00%	0,00	4,10%	1.062.610,99
30/06/2023	-0,09%	4,10%	914.625,07	0,00%	0,00	4,10%	914.625,07
31/12/2023	0,00%	4,10%	796.958,24	0,00%	0,00	4,10%	796.958,24
30/06/2024	0,10%	4,08%	652.766,20	0,03%	4.146,83	4,10%	656.913,03
31/12/2024	0,20%	3,98%	515.552,41	0,12%	15.753,08	4,10%	531.305,49
30/06/2025	0,29%	3,89%	371.194,10	0,22%	20.788,08	4,10%	391.982,18
31/12/2025	0,38%	3,79%	245.439,86	0,31%	20.212,89	4,10%	265.652,75
30/06/2026	0,47%	3,70%	117.708,02	0,41%	12.952,70	4,10%	130.660,72

D.2) “Collar Intesa”

In riferimento al secondo derivato, *Collar Intesa*, si fa presente che nei primi quattro periodi, dal 29 giugno 2007 al 31 dicembre 2008, i valori dell’Euribor 6 mesi rilevati alla data di riferimento sono stati compresi nel corridoio definito dal tasso *floor* e dal tasso *cap*. Negli anni successivi invece il tasso Euribor a 6 mesi è risultato inferiore al tasso *floor*, cosicché lo strumento derivato ha comportato dei flussi in uscita per la Regione.

Collar sul "Prestito Obbligazionario 2003"

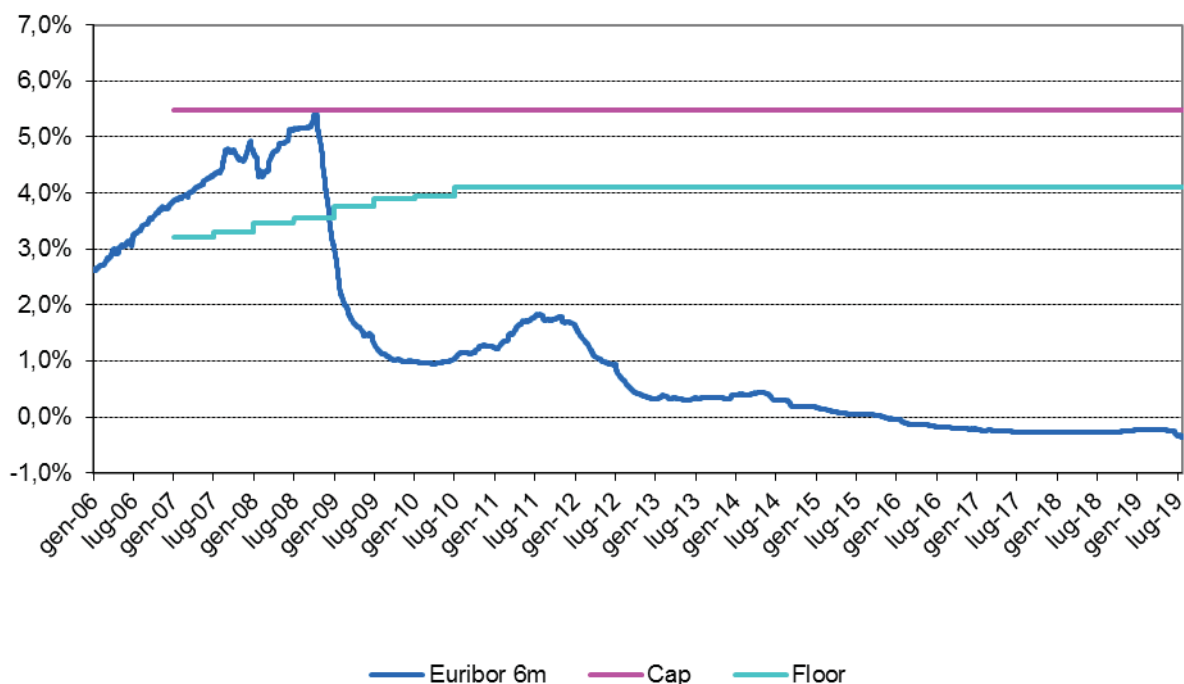

Si fa in ogni caso presente che, in linea con la strategia di copertura attuata, a fronte di flussi di cassa in uscita sul derivato, la Regione ha beneficiato della contestuale e simmetrica riduzione degli oneri per interessi passivi sul debito sottostante a tasso variabile, mantenendo così il costo complessivo del debito (prestito obbligazionario e *collar*) ad un livello di tasso d'interesse fisso (dato dalla somma del tasso *floor* e dello *spread* del prestito obbligazionario).

Nella tabella successiva si riportano i differenziali scambiati nel derivato, gli interessi pagati sul debito sottostante e il costo finale del debito.

Data pagamento flusso	Euribor 6M (act/360)	Derivato		Bor		Debito Complessivo	
		Differenziale tasso (act/360)	Differenziale (€)	Tasso Bor (Act/360)	Interessi Bor (€)	Tasso complessivo (Act/360)	Interessi totali (€)
30/06/2007	3,85%		0,00	3,91%	2.543.819,65	3,91%	2.543.819,65
31/12/2007	4,30%		0,00	4,37%	2.876.063,74	4,37%	2.876.063,74
30/06/2008	4,77%		0,00	4,83%	3.123.432,44	4,83%	3.123.432,44
31/12/2008	5,12%		0,00	5,18%	3.369.146,40	5,18%	3.369.146,40
30/06/2009	3,04%	0,71%	453.266,40	3,10%	1.969.609,39	3,81%	2.422.875,79
31/12/2009	1,33%	2,57%	1.647.979,29	1,40%	896.070,94	3,96%	2.544.050,23
30/06/2010	0,99%	2,96%	1.856.043,35	1,05%	661.725,02	4,01%	2.517.768,37
31/12/2010	1,04%	3,07%	1.942.536,72	1,10%	694.774,80	4,16%	2.637.311,52
30/06/2011	1,24%	2,86%	1.771.764,75	1,30%	804.315,57	4,16%	2.576.080,32
30/12/2011	1,77%	2,33%	1.447.682,88	1,83%	1.144.012,73	4,16%	2.591.695,61
29/06/2012	1,64%	2,46%	1.508.499,26	1,69%	1.034.023,48	4,15%	2.542.522,74
31/12/2012	0,93%	3,17%	1.962.658,11	0,99%	609.006,60	4,16%	2.571.664,71
28/06/2013	0,32%	3,78%	2.243.391,29	0,38%	228.134,14	4,16%	2.471.525,43
31/12/2013	0,34%	3,76%	2.296.234,26	0,40%	240.788,45	4,16%	2.537.022,71
30/06/2014	0,39%	3,71%	2.185.397,71	0,45%	267.128,91	4,16%	2.452.526,62
31/12/2014	0,31%	3,80%	2.252.243,95	0,37%	217.355,67	4,16%	2.469.599,62
30/06/2015	0,17%	3,93%	2.270.505,93	0,23%	134.822,39	4,16%	2.405.328,32
31/12/2015	0,05%	4,05%	2.355.266,70	0,11%	64.695,88	4,16%	2.419.962,58
30/06/2016	-0,04%	4,14%	2.356.861,86	0,02%	10.951,36	4,16%	2.367.813,22
31/12/2016	-0,18%	4,10%	2.319.271,09	0,00%	0,00	4,10%	2.319.271,09
30/06/2017	-0,22%	4,16%	2.313.381,05	0,00%	0,00	4,16%	2.313.381,05
29/12/2017	-0,27%	4,16%	2.284.728,07	0,00%	0,00	4,16%	2.284.728,07
29/06/2018	-0,27%	4,16%	2.255.065,29	0,00%	0,00	4,16%	2.255.065,29
31/12/2018	-0,24%	4,16%	2.261.026,45	0,00%	0,00	4,16%	2.261.026,45
28/06/2019	-0,31%	4,16%	2.156.442,63	0,00%	0,00	4,16%	2.156.442,63

Si riportano di seguito i flussi di cassa attesi negli esercizi futuri sulla base dei tassi *forward* al 22 luglio 2019, ad eccezione del 31 dicembre 2019 ove i flussi sono calcolati in base alla rilevazione del tasso avvenuta in data antecedente alla redazione della presente nota.

Data pagamento flusso	Euribor 6M (act/360)	Derivato		Bor		Debito Complessivo	
		Differenziale tasso (act/360)	Differenziale (€)	Tasso Bor (Act/360)	Interessi Bor (€)	Tasso complessivo (Act/360)	Interessi totali (€)
31/12/2019	-0,46%	4,16%	2.207.168,61	0,00%	0,00	4,16%	2.207.168,61
30/06/2020	-0,48%	4,16%	2.125.653,54	0,00%	0,00	4,16%	2.125.653,54
31/12/2020	-0,46%	4,16%	2.113.408,72	0,00%	0,00	4,16%	2.113.408,72
30/06/2021	-0,41%	4,16%	2.042.703,87	0,00%	0,00	4,16%	2.042.703,87
31/12/2021	-0,35%	4,16%	2.038.404,96	0,00%	0,00	4,16%	2.038.404,96
30/06/2022	-0,27%	4,16%	1.966.318,23	0,00%	0,00	4,16%	1.966.318,23
31/12/2022	-0,18%	4,16%	1.947.399,98	0,00%	0,00	4,16%	1.947.399,98
30/06/2023	-0,09%	4,16%	1.894.915,00	0,00%	0,00	4,16%	1.894.915,00
31/12/2023	0,00%	4,16%	1.851.619,96	0,00%	0,00	4,16%	1.851.619,96
30/06/2024	0,10%	4,10%	1.779.143,09	0,06%	27.897,28	4,16%	1.807.040,37
31/12/2024	0,20%	4,00%	1.730.166,58	0,16%	68.432,05	4,16%	1.798.598,63
30/06/2025	0,29%	3,90%	1.598.271,87	0,26%	104.745,00	4,16%	1.703.016,87
31/12/2025	0,38%	3,81%	1.539.394,97	0,35%	141.601,62	4,16%	1.680.996,59
30/06/2026	0,47%	3,71%	1.431.041,48	0,45%	171.393,65	4,16%	1.602.435,13
31/12/2026	0,56%	3,63%	1.373.139,66	0,53%	202.034,95	4,16%	1.575.174,61
30/06/2027	0,64%	3,54%	1.271.850,25	0,62%	222.847,86	4,16%	1.494.698,11
31/12/2027	0,71%	3,46%	1.216.079,11	0,70%	245.744,44	4,16%	1.461.823,55
30/06/2028	0,78%	3,39%	1.129.237,07	0,77%	257.687,09	4,16%	1.386.924,16
31/12/2028	0,84%	3,32%	1.058.438,07	0,84%	270.331,79	4,16%	1.328.769,86
30/06/2029	0,89%	3,26%	989.879,41	0,90%	271.340,04	4,16%	1.261.219,45
31/12/2029	0,94%	3,21%	938.272,19	0,95%	277.213,85	4,16%	1.215.486,04
30/06/2030	0,98%	3,16%	843.680,58	1,00%	270.144,58	4,16%	1.113.825,16
31/12/2030	1,02%	3,12%	811.374,73	1,04%	268.416,59	4,16%	1.079.791,32
30/06/2031	1,05%	3,08%	727.052,08	1,08%	254.349,60	4,16%	981.401,68
31/12/2031	1,07%	3,05%	676.424,13	1,11%	245.314,94	4,16%	921.739,07
30/06/2032	1,09%	3,03%	607.110,01	1,13%	226.887,37	4,16%	833.997,38
31/12/2032	1,10%	3,01%	551.023,20	1,15%	210.818,45	4,16%	761.841,65
30/06/2033	1,11%	2,99%	479.858,52	1,17%	186.774,07	4,16%	666.632,59
31/12/2033	1,12%	2,99%	421.523,77	1,17%	166.727,71	4,16%	588.251,48
30/06/2034	1,12%	2,98%	354.760,54	1,18%	139.427,28	4,16%	494.187,82
31/12/2034	1,12%	2,98%	288.660,51	1,18%	115.248,62	4,16%	403.909,13
30/06/2035	1,11%	2,98%	220.311,24	1,18%	86.346,93	4,16%	306.658,17
31/12/2035	1,11%	2,99%	151.940,73	1,17%	59.439,31	4,16%	211.380,04
30/06/2036	1,11%	2,99%	76.073,64	1,17%	29.860,34	4,16%	105.933,98

E) – Tasso Costo Finale Sintetico

Si riporta di seguito il costo finale sintetico del debito, atteso negli esercizi successivi, dato dalla sommatoria tra i differenziali dei derivati e gli interessi passivi sul debito sottostante. Il tasso d'interesse medio delle due strategie oscilla tra il 4,13% e il 4,16%.

TASSO COSTO FINALE SINTETICO (TFSCFS⁴)

Anno	BOR 2003	BOR 2005	Collar Intesa	Collar Depfa	Tasso Medio
2019	0,00%	0,00%	4,16%	4,10%	4,13%
2020	0,00%	0,00%	4,16%	4,10%	4,13%
2021	0,00%	0,00%	4,16%	4,10%	4,13%
2022	0,00%	0,00%	4,16%	4,10%	4,13%
2023	0,00%	0,00%	4,16%	4,10%	4,13%
2024	0,11%	0,08%	4,05%	4,03%	4,14%
2025	0,31%	0,27%	3,86%	3,84%	4,14%
2026	0,49%	0,41%	3,67%	3,70%	4,14%
2027	0,66%	-	3,50%	-	4,16%
2028	0,81%	-	3,36%	-	4,16%
2029	0,93%	-	3,24%	-	4,16%
2030	1,02%	-	3,14%	-	4,16%
2031	1,10%	-	3,07%	-	4,16%
2032	1,14%	-	3,02%	-	4,16%
2033	1,17%	--	2,99%	-	4,16%
2034	1,18%	-	2,98%	-	4,16%
2035	1,18%	-	2,99%	-	4,16%
2036	1,17%	-	2,99%	-	4,16%

Associando il *floor* con l'euribor maggiorato dello *spread* si è ottenuto un equivalente di un tasso fisso, tuttavia inferiore al livello di tasso fisso effettivo negoziabile all'epoca della ristrutturazione del debito⁵.

⁴ Il Tasso Costo Finale Sintetico a carico della Regione è dato dal tasso annuale, base Act/360 sul debito sottostante effettivo.

⁵ La Regione Veneto, con nota prot. 281360 del 20 luglio 2016 e con sollecito prot. 69825 del 22 febbraio 2018, ha richiesto chiarimenti all'Avvocatura Generale dello Stato sulle modalità con cui la riduzione in area negativa dei parametri di indicizzazione si riverbera sulle relative operazioni finanziarie, per garantire anche il collegamento funzionale e giuridico di sola copertura del tasso tra finanziamenti sottostanti e relativi strumenti finanziari derivati. In pendenza di tale parere, nella presente relazione la compensazione suindicata è considerata fino a scadenza anche nel precedente punto D) e nel successivo punto F) nei termini in cui è stata applicata dagli istituti dal 2017.

F) - Raggiungimento degli obiettivi e attuale strategia

Come detto in precedenza, la Regione ha deciso di stipulare i contratti di *Interest Rate Collar* in questione unicamente al fine di tutelare il bilancio dai rischi di mercato in un particolare periodo di turbolenza dei mercati finanziari e di crescita dei tassi d'interesse.

Pertanto, attraverso la somma dell'onere relativo alla quota interesse del debito sottostante a tasso variabile e dei flussi pagati relativi ai differenziali dello *Swap*, l'onere finanziario complessivo delle strategie di finanziamento risulta mediamente inferiore al **4,16%**, valore in linea con le aspettative della Regione.

Va segnalato inoltre che la strategia di copertura mantiene la sua efficacia, nella migliore condizione possibile, anche negli anni successivi fino alla scadenza delle operazioni, dato che i tassi d'interesse attesi fino a scadenza (tassi *forward*) risultano più bassi dei livelli dei tassi *Floor* fissati nei contratti.

h) Elenco dei propri enti ed organismi strumentali, precisando che i relativi bilanci consuntivi sono consultabili nel proprio sito internet fermo restando quanto previsto per gli enti locali dall'articolo 172, comma 1, lettera a) del decreto legislativo 18 agosto 2000, n. 267

Di seguito si indicano gli Enti ed Organismi strumentali della Regione del Veneto.

1. Azienda Territoriale per l'Edilizia Residenziale della Provincia di Belluno – A.T.E.R. BL
2. Azienda Territoriale per l'Edilizia Residenziale della Provincia di Padova – A.T.E.R. PD
3. Azienda Territoriale per l'Edilizia Residenziale della Provincia di Rovigo – A.T.E.R. RO
4. Azienda Territoriale per l'Edilizia Residenziale della Provincia di Treviso – A.T.E.R. TV
5. Azienda Territoriale per l'Edilizia Residenziale della Provincia di Venezia – A.T.E.R. VE
6. Azienda Territoriale per l'Edilizia Residenziale della Provincia di Verona – A.T.E.R. VR
7. Azienda Territoriale per l'Edilizia Residenziale della Provincia di Vicenza – A.T.E.R. VI
8. Agenzia Veneta per l'Innovazione del Settore Primario “Veneto Agricoltura”
9. A.I.PO – Agenzia Interregionale per il fiume PO
10. ARPAV
11. AVEPA
12. Ente Parco Naturale Regionale del Fiume Sile
13. Ente Parco Regionale dei Colli Euganei
14. Ente Parco Regionale Veneto del Delta Del Po
15. Ente Regionale Veneto Lavoro
16. E.S.U. – Azienda Regionale per il Diritto allo Studio Universitario di Padova
17. E.S.U. – Azienda Regionale per il Diritto allo Studio Universitario di Venezia
18. E.S.U. – Azienda Regionale per il Diritto allo Studio Universitario di Verona
19. Istituto Regionale per le Ville Venete

i) Elenco delle partecipazioni possedute con l'indicazione della relativa quota percentuale

“Elenco delle partecipazioni dirette possedute dalla Regione del Veneto con l'indicazione della relativa quota percentuale”

Denominazione Società Partecipate	Partecipazione regionale %
Autovie Venete S.p.a.	4,8336
Concessioni Autostradali Venete S.p.a.	50,00
FINEST S.p.a.	14,8683
Immobiliare Marco Polo S.r.l.	100,00
Infrastrutture Venete s.r.l.	100,00
Sistemi Territoriali S.p.a.	100,00
Società Autostrade Alto Adriatico s.p.a.	33,00
Veneto Acque S.p.a.	100,00
Veneto Innovazione S.p.a.	100,00
Veneto Nanotech S.c.a.r.l. in liquidazione	76,67
Veneto Strade S.p.a.	76,42
Veneto Sviluppo S.p.a.	51,00
Veronafiore S.p.a.	0,16

j) Composizione del risultato di amministrazione presunto individuato nell'Allegato 9 al bilancio di previsione 2019-2021 e modalità di ripiano.

ANALISI DEL DISAVANZO PRESUNTO	COMPOSIZIONE DEL DISAVANZO PRESUNTO				
	ALLA DATA DI RIFERIMENTO DEL RENDICONTO DEL PENULTIMO ESERCIZIO PRECEDENTE ⁽¹⁾ (a)	DISAVANZO PRESUNTO ⁽²⁾ (b)	DISAVANZO RIPIANATO NEL PRECEDENTE ESERCIZIO (c) = (a) - (b) ⁽³⁾	QUOTA DEL DISAVANZO DA RIPIANARE NELL'ESERCIZIO PRECEDENTE ⁽⁴⁾ (d)	RIPIANO DISAVANZO NON EFFETTUATO NELL'ESERCIZIO PRECEDENTE (e) = (d) - (c) ⁽⁵⁾
	2018	Dal prospetto Risultato amministrazione 2020	2019	2019	2019
Disavanzo da debito autorizzato e non contratto (solo per le regioni e le Province autonome)	756.972.489,77	756.972.489,77			
Disavanzo da costituzione del fondo anticipazioni di liquidità ex DL 35/2013 (solo per le regioni)	1.453.444.604,92	1.412.457.346,91	40.987.258,01	40.987.258,01	-
Totale	2.210.417.094,69	2.169.429.836,68	40.987.258,01	40.987.258,01	
<p>(1) Gli enti che non hanno approvato il rendiconto dell'esercizio precedente quello cui si riferisce il risultato di amministrazione presunto, fanno riferimento a dati di precorsuntivo</p> <p>(2) Il totale corrisponde all'importo di cui alla lettera E dell'allegato a) al bilancio di previsione, concernente il risultato di amministrazione presunto (se negativo). Se il rendiconto dell'esercizio precedente è già stato approvato si fa riferimento al disavanzo effettivo</p> <p>(3) Indicare solo importi positivi (che rappresentano disavanzo effettivamente ripianato)</p> <p>(4) Indicare gli importi definitivi iscritti nel precedente bilancio di previsione come ripiano del disavanzo, distintamente per le varie componenti che compongono il disavanzo, nel rispetto della legge</p> <p>(5) Indicare solo importi positivi</p>					
MODALITA' COPERTURA DEL DISAVANZO	COMPOSIZIONE DISAVANZO PRESUNTO ⁽⁵⁾	COPERTURA DEL DISAVANZO PRESUNTO PER ESERCIZIO			
		Esercizio 2020 ⁽⁶⁾	Esercizio 2021	Esercizio 2022	Esercizi successivi
Disavanzo da debito autorizzato e non contratto (solo per le regioni e le Province autonome)	756.972.489,77	756.972.489,77			
Disavanzo da costituzione del fondo anticipazioni di liquidità ex DL 35/2013 (solo per le regioni)	1.412.457.346,91	41.873.460,28	42.781.470,70	43.711.879,96	1.284.090.535,97
Totale	2.169.429.836,68	798.845.950,05	42.781.470,70	43.711.879,96	1.284.090.535,97
<p>(5) Corrisponde alla colonna (b) della tabella precedente</p> <p>(6) Comprende la quota del disavanzo non ripianata nell'esercizio precedente, secondo le modalità previste dalle norme</p>					

Disavanzo da debito autorizzato e non contratto (DANC)

Lo Stock al 31/12/2015 del debito autorizzato e non contratto (di seguito per brevità DANC) a seguito delle risultanze del Rendiconto Generale 2018 è stato rideterminato in € 756.972.489,77.

Per l'esercizio 2020, a titolo prudenziale, il DANC viene previsto nello stesso importo determinato col Rendiconto 2018 (€756.972.489,77) pur avendo rilevato un deciso riassorbimento dello stesso nell'ultimo quinquennio.

A seguire, viene data dimostrazione del graduale riassorbimento del DANC nel periodo 2014-2019*:

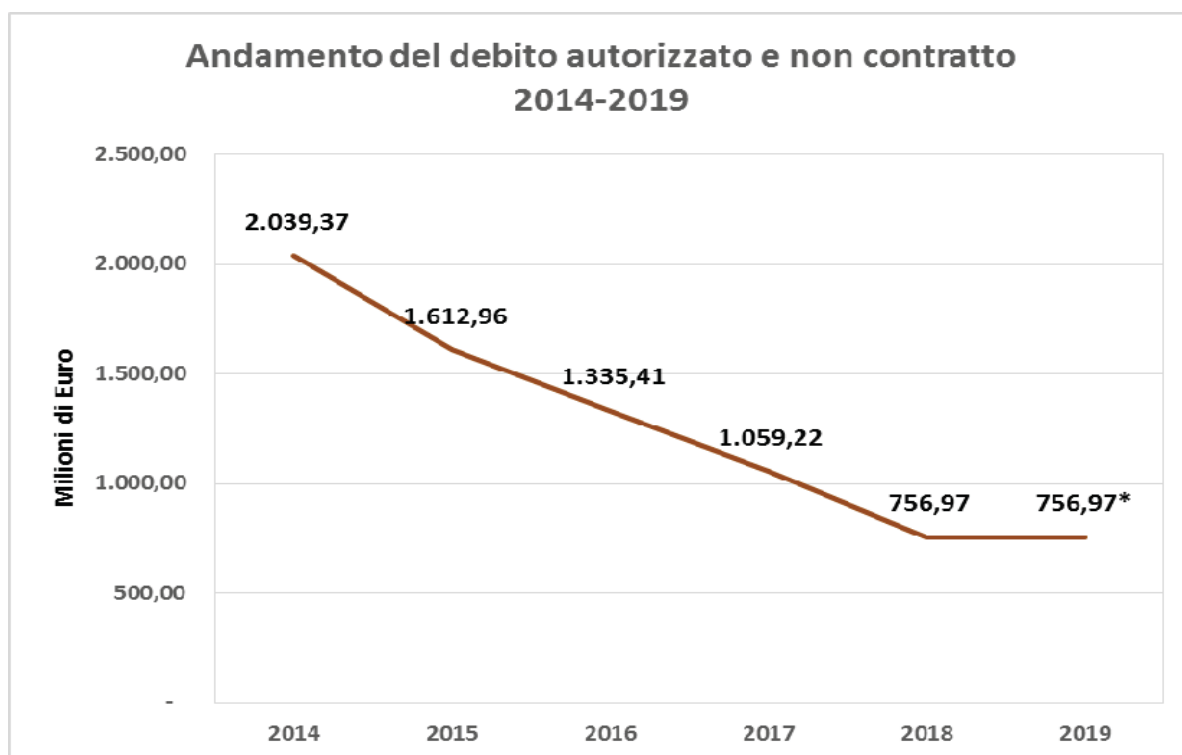

*valore previsionale prudenziale

Così come stabilito dall'art.11, comma 6, lett. d-ter) del D.Lgs. n.118/2011, nel "Rendiconto generale della Regione per l'esercizio finanziario 2018" l'Allegato 4 elenca gli impegni per spese di investimento che hanno determinato il disavanzo da debito autorizzato e non contratto alla fine dell'anno, distintamente per esercizio di formazione. Al fine di soddisfare la finalità informativa e assicurare piena trasparenza dei conti, necessaria a illustrare l'impatto complessivo che il DANC ha avuto sugli equilibri di bilancio a medio-lungo termine, si provvede nel prosieguo a fornire l'elenco

completo delle spese di investimento finanziate per mezzo del DANC, riportante le spese impegnate negli esercizi che vanno dal 2002 al 2015.

Ad evidenziare la correlazione e la completa tracciatura delle poste che lo compongono, ovvero la sua destinazione qualitativa vincolata ad interventi (programmi) di investimento già finanziati ma non contratti fino al 31/12/2015, si forniscono i seguenti dati.

Riscontro degli impegni complessivamente assunti negli esercizi precedenti al 2016 per spese di investimento da finanziarsi mediante ricorso ad indebitamento, a fronte dei quali non si è proceduto alla contrazione dei relativi prestiti autorizzati.

	2002 - 2011	2012	2013	2014	2015	TOTALE
MUTUO AUTORIZZATO PER FINANZIAMENTO SPESE D'INVESTIMENTO (a)	5.247,30	30,00	0,00	252,50	99,80	5.629,60
SPESE DI INVESTIMENTO IMPEGNATE NELL'ESERCIZIO DI RIFERIMENTO (b)	4.429,79	30,00	0,00	235,17	21,98	4.716,94
ECONOMIE E/O RADIAZIONI (c)	436,13	0,47	0,00	10,08	2,91	449,59
SPESE DI INVESTIMENTO FINANZIABILI C/INDEBITAMENTO (d) => (d = b-c)	3.993,66	29,53	0,00	225,09	19,07	4.267,35
MUTUO ACCERTATO A COPERTURA DELLA SPESA D'INVESTIMENTO (e)	1.100,00	0,00	0,00	0,00	0,00	1.100,00
DEBITO AUTORIZZATO E NON CONTRATTO POTENZIALE (f) => (f = d- e)						3.167,35

Inoltre, nella seguente tabella avente i valori più analitici, si dà dimostrazione degli impegni assunti nei pertinenti capitoli, suddivisi per periodo temporale, garantendo la piena tracciabilità degli stessi.

IMPEGNI ASSUNTI NEGLI ESERCIZI PRECEDENTI AL 2016 PER SPESE DI INVESTIMENTO DA FINANZIARSI MEDIANTE RICORSO ALL'INDEBITAMENTO

Capitolo	Descrizione	2002 - 2011	2012	2013	2014	2015
003102	INTERVENTI PER LO SVILUPPO DELL'AGRICOLTURA DI MONTAGNA, LA TUTELA E LA VALORIZZAZIONE DEI TERRITORI MONTANI ARTT. 5, 6, 7, 9, 15, 16, L.R. 18/01/1994, N.2	2.000.000,00				
003112	CONTRIBUTI A FAVORE DI COMUNI CHE PROMUOVONO L'ESERCIZIO ASSOCIATO DI FUNZIONI E SERVIZI COMUNALI ART. 6, C. 1, LETT. B, C, L.R. 03/02/2006, N.2	9.744.270,72				
003474	CONTRIBUTI REGIONALI PER FAVORIRE L'UNIONE, LA FUSIONE E LO SVOLGIMENTO DI FUNZIONI IN MODO ASSOCIATO DI COMUNI ART. 6, C. 1, LETT. B, C, L.R. 03/02/2006, N.2	7.336.700,53				
005006	COMPENSI INCENTIVANTI PER LA PROGETTAZIONE E LA PIANIFICAZIONE ART. 113, D.LGS. 18/04/2016, N.50	3.911.622,69				
005090	ADEGUAMENTO IMMOBILI ED IMPIANTI REGIONALI L. 07/12/1984, N.818	11.061.674,68				
005102	SPESE PER MANUTENZIONE DI LOCALI E IMPIANTI RELATIVI AGLI UFFICI E AI SERVIZI DELLA GIUNTA REGIONALE	7.036.299,46				
005104	COSTRUZIONE ED ACQUISTO EDIFICI ADIBITI AD UFFICI REGIONALI NONCHE' COSTRUZIONE, ACQUISTO E MANUTENZIONE DI BENI IMMOBILI DI PROPRIETA' REGIONALE ART. 12, L.R. 14/01/2003, N.3	25.235.799,30				

Capitolo	Descrizione	2002 - 2011	2012	2013	2014	2015
005110	SPESE PER L'ACQUISTO DI MOBILI E LA MANUTENZIONE DI MOBILI E APPARECCHIATURE PER L'ATTREZZATURA DEGLI UFFICI DELLA GIUNTA REGIONALE L.R. 04/02/1980, N.6 D.LGS. 12/04/2006, N.163	6.511.664,25				
005112	SPESE PER ACQUISTO, FUNZIONAMENTO, MANUTENZIONE E INSTALLAZIONE DI STRUMENTI ED ATTREZZATURE SCIENTIFICHE PER INDAGINI E CONTROLLI PER IL SERVIZIO GEOLOGICO ED ATTIVITA' ESTRATTIVE	19.788,37				
005170	SPESE PER L'ACQUISTO E IL NOLEGGIO DEGLI AUTOMEZZI E NATANTI	2.453.493,67				
007012	SPESE PER STUDI E PROGETTAZIONI DI NUOVE OPERE IN MATERIA DI TRASPORTI E DI LAVORI PUBBLICI L.R. 28/01/1982, N.8	31.172.051,95				
007204	SPESE PER LO SVILUPPO DEL SISTEMA INFORMATIVO REGIONALE	88.241.062,16				
007800	SPESE PER LA FORMAZIONE E GESTIONE DELLA CARTA TECNICA REGIONALE, DELLA CARTA GEOLOGICA E DEI TEMATISMI COLLEGATI L.R. 16/07/1976, N.28	11.686.435,11				
007804	COFINANZIAMENTO REGIONALE DEL PROGETTO CARG - PROGETTO DELLA NUOVA CARTA GEOLOGICA E GEOTEMATICA DEL SERVIZIO GEOLOGICO NAZIONALE ALLA SCALA 1:50.000 L.R. 16/07/1976, N.28	283.010,53				
010040	SOMMA URGENZA RIGUARDANTE OPERE PUBBLICHE DI BONIFICA ANCHE A SEGUITO DI CALAMITA' NATURALI - FINANZIAMENTO MEDIANTE RICORSO AD INDEBITAMENTO ART. 147, D.P.R. 21/12/1999, N.554 ART. 2, C. 2, LETT. A P.TO 5, ART. 33, C. 2, L.R. 07/11/2003, N.27	17.238.221,09			2.000.000,00	2.976.213,64
010046	CONTRIBUTI A CONSORZI DI BONIFICA PER INTERVENTI DI NATURA URGENTE E INDIFFERIBILE NEL SETTORE DELLA BONIFICA AI FINI DELLA DIFESA E TUTELA DEL TERRITORIO ANCHE A SEGUITO DI CALAMITA' NATURALI ART. 2, C. 2, LETT. A P.TO 5, L.R. 07/11/2003, N.27 ART. 29, L.R. 08/05/2009, N.12	85.337.000,00				
010054	INTERVENTI DI MANUTENZIONE DELLE OPERE REALIZZATE NELLA LAGUNA DEL DELTA DEL PO E DI CAORLE ART. 29, L.R. 22/02/1999, N.7 ART. 29, C. 4, LETT. D, L.R. 08/05/2009, N.12	31.580.000,00				
011574	CONTRIBUTI PER IL MIGLIORAMENTO GENETICO DEL PATRIMONIO ZOOTECNICO	795.456,00				
011586	INTERVENTI PER LO SVILUPPO E IL MIGLIORAMENTO DELL'ALLEVAMENTO EQUINO ART. 39, C. 1, LETT. E, F, L.R. 31/10/1980, N.88	700.000,00				
011602	INTERVENTI STRUTTURALI NEL SETTORE ZOOTECNICO PER L'ADEGUAMENTO ALLA NORMATIVA COMUNITARIA DELLE CONDIZIONI IGIENICO-SANITARIE NEGLI ALLEVAMENTI BOVINI DA LATTE L. 02/12/1998, N.423	2.696.892,50				
011872	INIZIATIVE IN MATERIA DI SVILUPPO RURALE - INVESTIMENTI NELLE AZIENDE AGRICOLE- L.R. 27/12/2000, N.23	103.310.325,94				
011876	INIZIATIVE IN MATERIA DI SVILUPPO RURALE - AGROAMBIENTE- L.R. 27/12/2000, N.23	10.500.000,00				

Capitolo	Descrizione	2002 - 2011	2012	2013	2014	2015
011878	INIZIATIVE IN MATERIA DI SVILUPPO RURALE - MISURA 7 - CODICE UE (G) - MIGLIORAMENTO DELLE CONDIZIONI DI TRASFORMAZIONE E COMMERCIALIZZAZIONE DEI PRODOTTI AGRICOLI L.R. 27/12/2000, N.23	37.402.313,61				
011884	INIZIATIVE IN MATERIA DI SVILUPPO RURALE - DIVERSIFICAZIONE DELLE ATTIVITA' LEGATE ALL'AGRICOLTURA- L.R. 27/12/2000, N.23	11.003.871,26				
012210	ATTUAZIONE DI UN PROGRAMMA DI INTERVENTI PER LA LOTTA ALLA FLAVESCENTZA DORATA ART. 11, L.R. 30/01/1997, N.6	180.000,00				
012562	SPESE DI COFINANZIAMENTO REGIONALE DI PROGRAMMI COORDINATI STATO-REGIONI PER ATTIVITA' DI RICERCA E SPERIMENTAZIONE	18.000,00				
012610	SOSTEGNO ALLA DIFFUSIONE DEL MARCHIO DI QUALITA' A CARATTERE COLLETTIVO DEI PRODOTTI AGRICOLI E AGRO-ALIMENTARI L.R. 31/05/2001, N.12 L.R. 01/03/2002, N.5	100.000,00				
013018	INTERVENTI PER LA TUTELA E LA VALORIZZAZIONE DEL TERRITORIO E DELL'AMBIENTE RURALE MONTANO ARTT. 20, 21, 22, L.R. 18/01/1994, N.2	14.160.000,00				
013020	INTERVENTI PER LA VALORIZZAZIONE DELLE RISORSE BOSCHIVE ART. 29, L.R. 18/01/1994, N.2	311.622,37				
013032	INTERVENTI PER LA DIFESA IDROGEOLOGICA ARTT. 8, 9, 10, 19, ART. 20, C. 1, LETT. A, L.R. 13/09/1978, N.52	32.413.302,61				
013036	PRONTO INTERVENTO PER RIPRISTINO DELLE OPERE DI SISTEMAZIONE IDRAULICO - FORESTALE ART. 12, L.R. 13/09/1978, N.52	7.805.887,40				
013044	DIFESA FITO-SANITARIA ART. 18, L.R. 13/09/1978, N.52	1.199.565,36				
013048	CONTRIBUTI IN CONTO CAPITALE PER INTERVENTI DI MIGLIORAMENTO DI BOSCHI ESISTENTI, PER L'ARBORICOLTURA DA LEGNO, PER RIMBOSCHIMENTI PROTETTIVI E RICOSTITUZIONE DI SUPERFICI BOSCHIVE ART. 22, L.R. 13/09/1978, N.52	614.744,90				
013050	PIANIFICAZIONE FORESTALE ARTT. 23, 35, L.R. 13/09/1978, N.52 L.R. 20/03/1981, N.8	1.542.434,25				
013052	SPESE PER LA PRODUZIONE DI MATERIALE FORESTALE E DELLE SPECIE VEGETALI LEGNOSE INDIGENE DELLA REGIONE VENETO ART. 28, L.R. 13/09/1978, N.52 L.R. 20/03/1981, N.8 ART. 7, L.R. 18/04/1995, N.33 L.R. 05/09/1997, N.35	1.016.000,00				
013054	INTERVENTI COMPENSATIVI DI RIMBOSCHIMENTO O DI MIGLIORAMENTO COLTURALE DI FORMAZIONI FORESTALI ART. 15, L.R. 13/09/1978, N.52	485.486,89				
013078	SPESE STRUMENTALI CONNESSE AL PIANO REGIONALE ANTINCENDI BOSCHIVI ART. 6, L.R. 24/01/1992, N.6	3.405.413,36				
014230	CONTRIBUTI IN CONTO CAPITALE PER INTERVENTI DI MIGLIORAMENTO DEI PASCOLI, DELLE MALGHE E DELLA VIABILITA' SILVO-PASTORALE ARTT. 25, 26, L.R. 13/09/1978, N.52	6.716.235,76				
020004	ASSEGNAZIONE ALLA VENETO SVILUPPO S.P.A PER PARTECIPAZIONI AZIONARIE ART. 10, L.R. 12/01/2009, N.1	486.775,22				

Capitolo	Descrizione	2002 - 2011	2012	2013	2014	2015
020006	INTERVENTI PER LO SVILUPPO ECONOMICO E SOCIALE DEL VENETO ORIENTALE L.R. 22/06/1993, N.16 ART. 15, L.R. 14/01/2003, N.3	609.200,00				
020010	RICAPITALIZZAZIONE DELLA VENETO SVILUPPO S.P.A. L.R. 03/05/1975, N.47 L.R. 30/11/1987, N.59 ART. 50, L.R. 30/01/2004, N.1	3.000.000,00				
020020	SOTTOSCRIZIONE AUMENTO CAPITALE SOCIETA' A PARTECIPAZIONE REGIONALE ART. 14, L.R. 01/08/1986, N.34	3.607.650,00				
020080	INTERVENTI REGIONALI PER I PATTI TERRITORIALI L.R. 06/04/1999, N.13	7.501.200,00				
021016	INTERVENTI REGIONALI PER FINANZIAMENTI AGEVOLATI ALLE IMPRESE ARTIGIANE L.R. 06/09/1993, N.48 ART. 42, L.R. 03/02/1998, N.3	10.028.848,06				
021280	INTERVENTI REGIONALI PER IL SOSTEGNO A RETI E SERVIZI TELEMATICI PER LE IMPRESE ARTIGIANE L.R. 01/02/2001, N.3	2.500.317,75				
021420	CONTRIBUTI PER SVILUPPO DEI CONSORZI FIDI TRA I TITOLARI DI PICCOLE IMPRESE L.R. 20/03/1980, N.19	5.408.000,00				
022106	FINANZIAMENTO DI PROGETTI PILOTA REGIONALI IN MATERIA DI ENERGIA ART. 4, L.R. 27/12/2000, N.25	14.389.878,76				
022115	CONTRIBUTI PER IL FINANZIAMENTO DI INTERVENTI NEL SETTORE ENERGETICO ARTT. 8, 10, 13, L. 09/01/1991, N.10	128.904,01				
023006	COFINANZIAMENTO DELLE AZIONI IN MATERIA DI IMPRENDITORIA FEMMINILE L. 25/02/1992, N.215 D.P.R. 28/07/2000, N.314	169.054,97				
023012	CONTRIBUTI IN CONTO CAPITALE PER LO SVILUPPO DELL'IMPRENDITORIA FEMMINILE ART. 3, C. 1, LETT. A, L.R. 20/01/2000, N.1	6.772.015,46				
023016	CONTRIBUTI IN CONTO CAPITALE PER LO SVILUPPO DELL'IMPRENDITORIA GIOVANILE VENETA ART. 3, L.R. 24/12/1999, N.57 ART. 24, L.R. 06/04/2012, N.13	8.276.824,93				
023022	COFINANZIAMENTO REGIONALE DEGLI INTERVENTI DI PROMOZIONE DELL'IMPRENDITORIA FEMMINILE L. 25/02/1992, N.215	3.060.397,02				
023301	FONDO DI ROTAZIONE PER LA CONCESSIONE DI FINANZIAMENTI AGEVOLATI ALLE PICCOLE E MEDIE IMPRESE ART. 23, L.R. 09/02/2001, N.5	31.151.645,00				
031094	AUMENTO DI CAPITALE DELLA SOCIETA' PER AZIONI "TERME DI RECOARO" ART. 49, L.R. 28/01/2000, N.5 ART. 5, C. 4, L.R. 19/02/2007, N.2	720.000,00				
031096	FINANZIAMENTO DEL SISTEMA INFORMATIVO TURISTICO REGIONALE ART. 18, L.R. 04/11/2002, N.33	602.000,00				
031104	FONDO REGIONALE DI GARANZIA E CONTROGARANZIA PER IL SETTORE TURISTICO ART. 7BIS, L.R. 07/04/2000, N.11 ART. 98, C. 1, LETT. D, L.R. 04/11/2002, N.33	1.000.000,00				
031106	FONDO REGIONALE DI ROTAZIONE PER LE IMPRESE DEL SETTORE TURISMO ED AFFINI OPERANTI A REGIME D'IMPRESA ART. 101, L.R. 04/11/2002, N.33	16.100.000,00				
031109	FONDO PER I PROGETTI D'INTERESSE PUBBLICO E D'INTERESSE REGIONALE ART. 106, L.R. 04/11/2002, N.33	1.500.000,00			167.570,00	
031806	OBIETTIVO 2 (2000-2006) DIVERSIFICAZIONE DELL'OFFERTA TURISTICA E PROLUNGAMENTO DELLA STAGIONALITÀ (MIS. 3.2) REG.TO CE 21/06/1999, N.1261	203.586,73				

Capitolo	Descrizione	2002 - 2011	2012	2013	2014	2015
032022	COFINANZIAMENTO REGIONALE PER INTERVENTI A FAVORE DEI CENTRI DI ASSISTENZA TECNICA ART. 23, D.LGS. 31/03/1998, N.114 ART. 32, L.R. 13/08/2004, N.15	775.000,00				
032028	SPESE PER LA RIVITALIZZAZIONE DEL SISTEMA DISTRIBUTIVO NEI CENTRI STORICI E DI MINORE CONSISTENZA DEMOGRAFICA ARTT. 24, 28, L.R. 13/08/2004, N.15	8.970.703,06				
032034	CONTRIBUTI ALLA COOPERAZIONE E CONSORZI DI GARANZIA DEL SETTORE COMMERCIO L.R. 18/01/1999, N.1	4.033.000,00				
032036	FONDO DI ROTAZIONE PER GLI INVESTIMENTI DELLE PICCOLE E MEDIE IMPRESE COMMERCIALI L.R. 18/01/1999, N.1	23.935.000,00				
040002	CONTRIBUTI AI COMUNI O LORO CONSORZI PER L'ACQUISIZIONE EL'URBANIZZAZIONE PRIMARIA DELLE AREE DA DESTINARE ALL'EDILIZIA RESIDENZIALE E PER ALTRE OPERE DI ALLACCIAMENTO AI PUBBLICI SERVIZI L.R. 06/06/1980, N.87	2.413.399,10				
040060	FONDO REGIONALE PER L'EDILIZIA RESIDENZIALE PUBBLICA ART. 19, L.R. 02/04/1996, N.10	36.335.689,24				
043030	CONTRIBUTI AI COMUNI IL CUI TERRITORIO RIENTRA NEGL'AMBITI INDIVIDUATI DAI PIANI D'AREA, SECONDO IL PTRC, PER LA REDAZIONE DI STRUMENTI URBANISTICI E DI LORO VARIANTI L.R. 27/06/1985, N.61 ART. 12, L.R. 17/01/2002, N.2	908.818,43				
043050	CONTRIBUTI PER OPERE DI STRAORDINARIA MANUTENZIONE, RESTAURO E RISANAMENTO CONSERVATIVO DI EDIFICI ADIBITI AL CULTO E DI EDICOLE CHE SIANO TESTIMONZA DI TRADIZIONI POPOLARI E RELIGIOSE DEL VENETO ART. 3, C. 1, LETT. A, B, L.R. 20/08/1987, N.44	9.931.677,87				
044012	INTERVENTI REGIONALI A FAVORE DEI CENTRI STORICI DEI COMUNI MINORI L.R. 01/02/2001, N.2	26.150.919,18				
044018	CONTRIBUTI AI COMUNI PER LA SEMAFORIZZAZIONE E LA REALIZZAZIONE DI OPERE ATTE A RIDURRE LA VELOCITÀ L.R. 02/05/2003, N.12	3.000.000,00				
044021	TRASFERIMENTI ALLE AMMINISTRAZIONI PUBBLICHE PER INTERVENTI IN MATERIA DI EDILIZIA PUBBLICA ARTT. 89, 94, D.LGS. 31/03/1998, N.112 ART. DA 88 A 91, L.R. 13/04/2001, N.11	66.216.514,81	28.977.000,00			
044022	CONTRIBUTI IN CONTO CAPITALE PER L'ACQUISTO DI IMMOBILI DISMESSI O CEDUTI DAL MINISTERO DELLA DIFESA ART. 4, C. 1, LETT. A, B BIS, L.R. 16/12/1999, N.54 ART. 17, L.R. 03/02/2006, N.2 ART. 57, L.R. 19/02/2007, N.2	2.692.500,00				
044024	FONDO DI ROTAZIONE PER OPERE DI SISTEMAZIONE DI IMMOBILI DISMESSI O CEDUTI DAL MINISTERO DELLA DIFESA ART. 4, C. 1, LETT. B, L.R. 16/12/1999, N.54 ART. 17, L.R. 03/02/2006, N.2	238.380,00				
045034	CONTRIBUTI PER I PORTI MARITTIMI DI VENEZIA E CHIOGGIA ART. 2, C. 4, L.R. 28/01/1982, N.8	2.000.000,00				
045120	INTERVENTI STRAORDINARI A SOSTEGNO DELLA NAVIGAZIONE INTERNA SULLE LINEE NAVIGABILI DEL BRENTA L.R. 20/01/1988, N.2	2.800.000,00				

Capitolo	Descrizione	2002 - 2011	2012	2013	2014	2015
045122	INTERVENTI STRAORDINARI A SOSTEGNO DELLA NAVIGAZIONE INTERNA SUL LAGO DI GARDA L.R. 20/01/1988, N.1	500.000,00				
045140	REALIZZAZIONE DI PORTI INTERNI E LACUALI ART. 2, C. 1 P.TO 1, LETT. C, 1 P.TO 2, LETT. B, ART. 3, L.R. 28/01/1982, N.8	500.000,00				
045280	CONTRIBUTI IN CONTO CAPITALE PER L'ADEGUAMENTO DELLA VIABILITA' STATALE, AL FINE DI MIGLIORARE LA MOBILITA' E LA SICUREZZA DEL SISTEMA DEI TRASPORTI REGIONALI ART. 3, C. 1, LETT. A, B, C, H, ART. 7, ART. 16, C. 2, LETT. A, L.R. 30/12/1991, N.39	22.250.385,50				
045284	CONTRIBUTI IN CONTO CAPITALE A FAVORE DI PROVINCE, COMUNI, COMUNITA' MONTANE ED ENTI DI GESTIONE DEI PARCHI E DELLE RISERVE NATURALI PER LA REALIZZAZIONE DI PISTE CICLABILI, AL FINE DI CONSENTIRE LA MOBILITA' DEGLI UTENTI IN CONDIZIONI DI SICUREZZA ARTT. 10, 11, ART. 16, C. 2, LETT. B, L.R. 30/12/1991, N.39	19.512.182,69			350.000,00	
045288	INTERVENTI A FAVORE DELLA MOBILITA' E DELLA SICUREZZA STRADALE - FINANZIAMENTO MEDIANTE RICORSO AD INDEBITAMENTO L.R. 30/12/1991, N.39	131.255.826,92			212.560,00	1.665.500,00
045294	TRASFERIMENTI IN CONTO CAPITALE AI COMUNI CAPOLUOGO PER INTERVENTI RELATIVI ALL'ACCESSO AUTOMATICO DEI VEICOLI NEI PERCORSI CITTADINI A MOBILITA' REGOLAMENTATA ART. 3, L.R. 28/12/1998, N.32	302.021,83				
045298	CONTRIBUTI AI COMUNI PER L'ADOZIONE DI MISURE PER LA RAZIONALIZZAZIONE DEL TRAFFICO COMMERCIALE IN AMBITO URBANO L.R. 09/08/1999, N.36	2.541.804,45				
045300	CONTRIBUTI PER L'ACQUISIZIONE DI SEDIMI FERROVIARI DISMESSI L.R. 24/12/1999, N.61	4.369.420,01				
045310	CONTRIBUTI PER LA REALIZZAZIONE DI INTERPORTI E CENTRI MERCI ART. 2, C. 3, L.R. 28/01/1982, N.8	3.000.000,00				
045322	CONTRIBUTI PER L'ELIMINAZIONE DI PASSAGGI A LIVELLO E PER L'ADEGUAMENTO DI SOTTOPASSI FERROVIARI - FINANZIAMENTO MEDIANTE RICORSO AD INDEBITAMENTO ART. 4, L.R. 28/01/1982, N.8	84.748.982,26			500.000,00	80.744,74
045787	INTERVENTI PER LA REALIZZAZIONE DEI PARCHEGGI D'INTERSCAMBIO DEL SISTEMA FERROVIARIO METROPOLITANO REGIONALE ART. 15, L.R. 28/01/2000, N.5	22.204.536,65				
045788	FINANZIAMENTO REGIONALE DEGLI INTERVENTI RELATIVI AL SETTORE DEI SISTEMI DI TRASPORTO RAPIDO DI MASSA L. 26/02/1992, N.211 ART. 27, L.R. 30/01/2004, N.1	167.036.398,63				
045907	SPESE PER LA REALIZZAZIONE DI INTERVENTI PER L'ADEGUAMENTO DELLA RETE VIARIA TRASFERITA ARTT. 99, 101, D.LGS. 31/03/1998, N.112 ARTT. 92, 95, 96, L.R. 13/04/2001, N.11 ART. 22, C. 2, L.R. 17/01/2002, N.2	228.213.547,55				
045911	SPESE PER IL SERVIZIO ESCAVAZIONE PORTI IN ATTUAZIONE DELLE FUNZIONI AMMINISTRATIVE CONFERITE ALLA REGIONE IN MATERIA DI TRASPORTI ART. 100, L.R. 13/04/2001, N.11	498.000,00				
050034	CONTRIBUTI REGIONALI IN MATERIA DI IMPIANTI ED INFRASTRUTTURE RELATIVI AL CICLO INTEGRATO DELL'ACQUA ART. 11, L.R. 27/02/2008, N.1	107.480.000,00				

Capitolo	Descrizione	2002 - 2011	2012	2013	2014	2015
050164	INTERVENTI REGIONALI PER LE FINALITÀ DI CUI ALL'ART. 3, COMMA 27, LEGGE N. 549/1995 ART. 3, C. 27, L. 28/12/1995, N.549 ART. 46, C. 3, L.R. 21/01/2000, N.3 ART. 8, L.R. 31/12/2012, N.52	21.957.967,96				
050266	FINANZIAMENTO PER INTERVENTI DI MANUTENZIONE STRAORDINARIA E DI MESSA A NORMA DELLE SEDI DELL'ARPAV ART. 48, L.R. 28/01/2000, N.5	2.580.000,00				
051026	INTERVENTI PER LA CONSERVAZIONE E LA TUTELA DELLA NATURA NELLE AREE NATURALI PROTETTE ART. 17, L.R. 28/01/2000, N.5	5.002.539,56				
051054	INTERVENTI PER LA TUTELA E LA DIFESA DELLE COSTE VENETE ART. 84, C. 2, LETT. D, L.R. 13/04/2001, N.11	14.549.800,98				
051056	SPESE PER IL SOSTEGNO DEI PARCHI REGIONALI E INTERREGIONALI PER L'ATTUAZIONE DELLE PREVISIONI DEI PIANI AMBIENTALI ARTT. 9, 13, L.R. 16/08/1984, N.40	16.056.990,91				
051058	CONTRIBUTI PER LA REALIZZAZIONE DI AREE NATURALI PROTETTE DI INTERESSE LOCALE ART. 27, L.R. 16/08/1984, N.40	3.036.500,00				
052002	MANUTENZIONE DELLE OPERE IDRAULICHE DI COMPETENZA REGIONALE L.R. 08/05/1980, N.52	26.081.481,47				
052004	INTERVENTI PER LA SISTEMAZIONE ED IL RISTABILIMENTO DELLE OPERE IDRAULICHE DI COMPETENZA REGIONALE L.R. 08/05/1980, N.52	12.183.592,07				
052023	SPESE PER GLI INTERVENTI SUI CORSI D'ACQUA TRASFERITI ALLA COMPETENZA REGIONALE L.R. 08/05/1980, N.52 ARTT. 89, 94, D.LGS. 31/03/1998, N.112	47.983.714,25			12.228,57	
052202	CONSOLIDAMENTO E TRASFERIMENTO ABITATI L.R. 08/05/1980, N.57 L.R. 12/04/1999, N.17 L.R. 12/02/2004, N.3	63.577,42				
053010	INTERVENTI REGIONALI DI PREVENZIONE, SOCCORSO E PRONTO INTERVENTO PER CALAMITA' NATURALI L.R. 09/01/1975, N.1 L.R. 27/11/1984, N.58	79.442.854,83			4.455.405,62	
053020	MEZZI E DOTAZIONI PER INTERVENTI E POTENZIAMENTO DEL SISTEMA DI PROTEZIONE CIVILE - INVESTIMENTI FISSI LORDI E ACQUISTO DI TERRENI ART. 12, C. 1, L.R. 27/11/1984, N.58	5.446.931,63			1.437.008,90	
053022	POTENZIAMENTO DELLE ATTIVITA' DI PROTEZIONE CIVILE - CONTRIBUTI AGLI INVESTIMENTI ART. 13, L.R. 27/11/1984, N.58	4.033.504,27			2.500.000,00	
053024	CONTRIBUTI ALLE ASSOCIAZIONI DI VOLONTARIATO RICONOSCIUTO A NORMA DELLE VIGENTI LEGGI PER LO SVOLGIMENTO DELLE ATTI VITA' DI PROTEZIONE CIVILE ART. 14, L.R. 27/11/1984, N.58	300.000,00				
053038	INTERVENTI A FAVORE DELLE POPOLAZIONI COLPITE DA CALAMITA' NATURALI L.R. 30/01/1997, N.4	6.769.558,48				
060018	INTERVENTI REGIONALI PER LE SPESE D'INVESTIMENTO NEL SETTORE SANITARIO ART. 51, L. 23/12/1978, N.833 L.R. 19/09/1994, N.56	264.084.697,32			25.800.000,00	
060074	FONDO DI ROTAZIONE PER ANTICIPAZIONI FINANZIARIE A ULSS E AZIENDE OSPEDALIERE PER LA REALIZZAZIONE DI PROGETTI DI INVESTIMENTO FINANZIATI DA ALIENAZIONI DI BENI PATRIMONIALI ART. 9, L.R. 14/09/1994, N.55	13.870.000,00				

Capitolo	Descrizione	2002 - 2011	2012	2013	2014	2015
060108	INVESTIMENTI IN ATTREZZATURE INFORMATICHE PER IL FUNZIONAMENTO DELLE NUOVE UNITA' OPERATIVE INVALIDI CIVILI	87.947,28				
060307	FONDO REGIONALE PER LA TUTELA DEGLI ANIMALI D'AFFEZIONE E LA PREVENZIONE DEL RANDAGISMO L.R. 28/12/1993, N.60 ART. 56, L.R. 16/02/2010, N.11	100.000,00				
061060	INTERVENTI PER L'ELIMINAZIONE DELLE BARRIERE ARCHITETTONICHE E PER FAVORIRE LA VITA DI RELAZIONE L.R. 30/08/1993, N.41 L.R. 12/07/2007, N.16	15.347.386,66				
061070	INTERVENTI REGIONALI PER LA REALIZZAZIONE E RIQUALIFICAZIONE DI STRUTTURE EDUCATIVO-ASSISTENZIALI L.R. 18/12/1986, N.51	3.033.000,00				
061220	CONTRIBUTI IN CONTO CAPITALE PER GLI ASILI NIDO ED I SERVIZI INNOVATIVI PER L'INFANZIA L.R. 23/04/1990, N.32	17.336.000,00				
061354	CONTRIBUTI IN CONTO CAPITALE, A FAVORE DEI VENETI RIMPATRIATI, PER L'ACQUISTO, LA COSTRUZIONE E LA SISTEMAZIONE DI IM MOBILI DA DESTINARE AD ABITAZIONE DEL PROPRIO NUCLEO FAMILIARE NEL TERRITORIO REGIONALE ART. 23, L.R. 18/04/1995, N.25	153.500,00				
061398	CONTRIBUTI PER COSTITUZIONE DI COOP.VE SOCIALI E LORO CONSORZI PER RINNOVO E MIGLIORAMENTO DELLE INFRASTRUTTURE E ATTREZZATURE DI COOP.VE DI PRODUZ. LAVORO E PER ADEG.TO DEL POSTO DI LAVORO NONCHE' PER DOTAZIONE DEI FONDI DI GARANZIA FIDI ART. 10, C. 2, LETT. A, B, C, ART. 10, C. 3, L.R. 05/07/1994, N.24	1.582.500,00				
061454	FONDO DI ROTAZIONE PER GLI INTERVENTI IN MATERIA DI STRUTTURE PER ANZIANI L.R. 09/06/1975, N.72	13.196.656,00				
070011	INTERVENTI PER LA REALIZZAZIONE, L' AMPLIAMENTO E LA CONSERVAZIONE DI OSSERVATORI ASTRONOMICI NON PROFESSIONALI, DI SITI DI OSSERVAZIONE E DEI PLANETARI L.R. 29/11/2001, N.37	766.000,00				
070020	INTERVENTI REGIONALI PER IL RECUPERO, LA CONSERVAZIONE E LA VALORIZZAZIONE DEL PATRIMONIO CULTURALE DI ORIGINE VENETA NELL'ISTRIA E NELLA DALMAZIA L.R. 07/04/1994, N.15	883.298,64				
070026	SPESE PER INTERVENTI DI RESTAURO E MANUTENZIONE STRAORDINARIA IN EDIFICI DI INTERESSE STORICO ARTISTICO ART. 12, C. 1, L. 24/12/1993, N.537 ART. 78, L.R. 30/01/1997, N.6	43.696.719,94				
070078	INTERVENTI PER IL CENSIMENTO, IL RECUPERO E LA VALORIZZAZIONE DI PARTICOLARI BENI STORICI, ARCHITETTONICI E CULTURALI DELLA GRANDE GUERRA L.R. 16/12/1997, N.43	420.000,00				
070164	CONTRIBUTI IN CONTO CAPITALE AI COMUNI SINGOLI O ASSOCIATI PER LA REALIZZAZIONE DI CENTRI DI SERVIZI CULTURALI, BIBLIOTECHE, TEATRI, MUSEI E ARCHIVI L.R. 15/01/1985, N.6	15.068.825,98				
070178	FONDO DI ROTAZIONE PER L'EDILIZIA CULTURALE ART. 36, L.R. 01/02/1995, N.6	4.496.574,00				

Capitolo	Descrizione	2002 - 2011	2012	2013	2014	2015
070180	CONTRIBUTI A COMUNI, LORO CONSORZI E COMUNITA' MONTANE PER LA REALIZZAZIONE, MANUTENZIONE E GESTIONE DI AREE DESTINATE A CAMPI DI SOSTA ATTREZZATI PER NOMADI ROM E SINTI L.R. 22/12/1989, N.54	239.389,79				
070188	INTERVENTI A FAVORE DEL SETTORE ARCHEOLOGICO L.R. 08/04/1986, N.17	4.489.255,00				
070242	SPESE PER LA SALVAGUARDIA E LA VALORIZZAZIONE DEL PATRIMONIO DEGLI ORGANI MUSICALI DEL VENETO ART. 20, L.R. 28/01/2000, N.5	1.000.000,00				
070250	CONTRIBUTO PER LA REALIZZAZIONE DEL MUSEO DELLA STORIA DELLA MEDICINA IN PADOVA ART. 54, L.R. 28/01/2000, N.5	775.000,00				
070252	INTERVENTI PER IL RESTAURO DI SUPERFICI ESTERNE AFFRESCATE, DIPINTE E DECORATE L.R. 07/04/2000, N.12	547.712,00				
071020	TRASFERIMENTI ALLE AMMINISTRAZIONI PUBBLICHE PER L'ADATTAMENTO E LA SISTEMAZIONE DI EDIFICI PER SCUOLE MATERNE, ELEMENTARI E MEDIE L.R. 24/12/1999, N.59 ART. 9, L.R. 27/02/2008, N.1	80.259.753,17	1.000.000,00		16.000.000,00	
071206	CONTRIBUTI AGLI ESU - ARDSU PER SPESE D'INVESTIMENTO ART. 18, L.R. 07/04/1998, N.8	13.605.000,00				
072042	AMMODERNAMENTO E POTENZIAMENTO CENTRI DI FORMAZIONE PROFESSIONALE L.R. 30/01/1990, N.10	5.708.327,86				
073004	INTERVENTI DI COMPLETAMENTO DEGLI IMPIANTI SPORTIVI COMUNALI ART. 91, L.R. 28/01/2000, N.5	28.802.372,75				
073006	INTERVENTI REGIONALI A FAVORE DELL'IMPIANTISTICA SPORTIVA E PER LA REALIZZAZIONE DI AREE E PERCORSI PER IL TEMPO LIBERO ART. 2, C. 1, LETT. H, I, M, ARTT. 6, 8, L.R. 05/04/1993, N.12 ART. 60, L.R. 27/02/2008, N.1	39.070.719,00				
080400	SPESE PER MAGGIORI ONERI MATURATI PER L'ESECUZIONE DI OPERE PUBBLICHE DI COMPETENZA REGIONALE L.R. 14/09/1994, N.48	214.972,35				
083800	SALDO SU PARTITE PREGRESSE DI PARTE INVESTIMENTO ELIMINATE DALLA CONTABILITA' CON RICOGNIZIONE DEI RESIDUI PERENTI	894.365,23	22.852,70			
084840	FONDO DI ROTAZIONE PER L'ULTERIORE FINANZIAMENTO DELLE INIZIATIVE COMUNITARIE INTERREG III E LEADER + 2000-2006 ART. 41, L.R. 05/02/1996, N.6	5.128.405,12				
084930	FONDO DI ROTAZIONE PER L'ULTERIORE FINANZIAMENTO DI PROGRAMMI COMUNITARI NEGLI ANNI 2000/2006 ART. 41, L.R. 05/02/1996, N.6	49.747.958,84				
100001	SPESE DI PRIMO IMPIANTO PER L'ORGANISMO PER I PAGAMENTI IN AGRICOLTURA L.R. 09/11/2001, N.31	14.224.000,00				
100004	COFINANZIAMENTO REGIONALE DEGLI INTERVENTI DEL PIANO DI SVILUPPO RURALE L.R. 27/12/2000, N.23	28.384.939,50				
100009	FONDO DI ROTAZIONE PER GLI INVESTIMENTI NEL SETTORE ARTIGIANO ART. 21, L.R. 17/01/2002, N.2	39.216.628,76				

Capitolo	Descrizione	2002 - 2011	2012	2013	2014	2015
100022	INTERVENTI DI REALIZZAZIONE DELLE OPERE VIARIE COMPLEMENTARI ALL'AUTOSTRADA A28 SACILE- CONEGLIANO ART. 22, C. 1, LETT. A, L.R. 17/01/2002, N.2	41.217.000,00				
100023	INTERVENTI DI REALIZZAZIONE DELLE OPERE VIARIE COMPLEMENTARI AL PASSANTE MIRA-QUARTO D'ALTINO ART. 22, C. 1, LETT. B, L.R. 17/01/2002, N.2	63.663.122,81				
100024	INTERVENTI DI REALIZZAZIONE DELLA SUPERSTRADA A PEDAGGIO PEDEMONTANA VENETA - CONTRIBUTI AGLI INVESTIMENTI - FINANZIAMENTO MEDIANTE RICORSO AD INDEBITAMENTO ART. 22, C. 3, L.R. 17/01/2002, N.2	6.971.363,88				285.000,00
100031	TRASFERIMENTO ALLE AMMINISTRAZIONI PROVINCIALI E COMUNALI PER L'ESERCIZIO DELLE FUNZIONI CONFERITE IN MATERIA DI ARTIGIANATO ART. 22, L.R. 13/04/2001, N.11	1.155.546,54				
100055	CONTRIBUTO A SOSTEGNO DELLE SPESE PER L'ESERCIZIO DELLE FUNZIONI ASSOCIATE NEI COMUNI MONTANI ART. 19, L.R. 17/01/2002, N.2	1.100.000,00				
100056	ATTUAZIONE DI ACCORDI TRA SOGGETTI PUBBLICI E PRIVATI RIVOLTI AL REPERIMENTO DI ALLOGGI DA DESTINARE AGLI IMMIGRATI EXTRACOMUNITARI ART. 20, L.R. 17/01/2002, N.2	6.600.000,00				
100060	SPESE PER L'IMPLEMENTAZIONE DELL'ARCHIVIO E IL RESTAURO DELL'OPERA DI CARLO SCARPA ART. 41, L.R. 17/01/2002, N.2	4.182.817,00				
100061	INTERVENTI DI ACQUISIZIONE E RESTAURO DI BENI CULTURALI DI PARTICOLARE RILEVANZA PER IL PATRIMONIO STORICO E ARTISTICO DEL VENETO. ART. 40, L.R. 17/01/2002, N.2	1.699.819,99				
100069	ATTIVITÀ CONNESSE ALLA PIANIFICAZIONE DEGLI INTERVENTI IN MATERIA AMBIENTALE ART. 73, D.LGS. 31/03/1998, N.112 L.R. 21/01/2000, N.3	22.235.504,59				
100104	SPESE PER ACQUISIZIONE, RIADATTAMENTO E RIUSO DI IMMOBILI PER GLI OPERATORI DELLA SICUREZZA ART. 2, C. 2, L.R. 07/05/2002, N.9	18.020.360,99			135.238,00	
100105	CONTRIBUTI AGLI ENTI LOCALI PER PROGETTI DIRETTI ALLA SICUREZZA DEL TERRITORIO ART. 3, C. 1, LETT. B, E, F, L.R. 07/05/2002, N.9	20.182.263,64			764.000,00	
100106	CONTRIBUTI PER LA SICUREZZA DELLE ATTIVITÀ PRODUTTIVE, COMMERCIALI E TURISTICHE ART. 4, L.R. 07/05/2002, N.9	3.092.217,40				
100107	TRASFERIMENTI ALLE AMMINISTRAZIONI PUBBLICHE PER L'ATTUAZIONE DELL'INTESA ISTITUZIONALE DI PROGRAMMA 9/5/2001 - APQ 4 SVILUPPO LOCALE: INCENTIVAZIONE TURISTICA ANCHE MEDIANTE RECUPERO PATRIMONIO CULTURALE DEL. CIPE 29/09/2004, N.20 DEL. CIPE 27/05/2005, N.35	828.116,53				
100138	FONDO DI ROTAZIONE PER L'ULTERIORE FINANZIAMENTO DI PROGRAMMI DI INTERVENTI NEL SETTORE DELLA DIFESA DEL SUOLO ART. 16, L.R. 14/01/2003, N.3				1.676.713,78	
100139	CONTRIBUTI PER L'INCENTIVAZIONE E L'AMMODERNAMENTO DEL SISTEMA DI BIGLIETTAZIONE DEL TRASPORTO PUBBLICO LOCALE ART. 19, L.R. 14/01/2003, N.3	6.000.000,00				
100143	FONDO DI ROTAZIONE PER L'INCENTIVAZIONE DELLA FINANZA DI PROGETTO ART. 12, L.R. 09/08/2002, N.15	1.475.000,00				

Capitolo	Descrizione	2002 - 2011	2012	2013	2014	2015
100145	CONTRIBUTI PER LA REALIZZAZIONE, RISTRUTTURAZIONE ED OTTIMIZZAZIONE DEI CEOD E DELLE STRUTTURE A FAVORE DEI DISABILI PRIVI DELL'ASSISTENZA FAMILIARE ART. 34, L.R. 13/09/2001, N.27	197.576,93				
100153	INTERVENTI REGIONALI PER L'ATTIVAZIONE DEI SERVIZI DI "AUTOSTRADA VIAGGIANTE" E "AUTOSTRADA DEL MARE" ART. 18, L.R. 14/01/2003, N.3	7.000.000,00				
100154	CONTRIBUTI A FAVORE DEI COMUNI APPARTENENTI ALLE COMUNITA' MONTANE PER L'ESERCIZIO ASSOCIATO DI FUNZIONI E SERVIZI COMUNALI ART. 6, C. 1, LETT. D, L.R. 03/02/2006, N.2	5.905.771,14				
100185	TRASFERIMENTO ALLE AMMINISTRAZIONI DELLE COMUNITA' MONTANE PER L'INCENTIVAZIONE DEI SENTIERI ALPINI, BIVACCHI E VIE FERRATE ARTT. 5, 110, 116, L.R. 04/11/2002, N.33	1.577.101,14				
100190	TRASFERIMENTO STRAORDINARIO ALLE AMMINISTRAZIONI PROVINCIALI A FAVORE DEGLI INVESTIMENTI NEGLI UFFICI IAT ART. 40, L.R. 14/01/2003, N.3	1.000.000,00				
100197	INTERVENTI STRUTTURALI SULLA RETE IDROGRAFICA NON PRINCIPALE ART. 17, L.R. 14/01/2003, N.3	15.120.000,00				
100205	INTERVENTI PER LO SVILUPPO DEL SETTORE TURISTICO-RICETTIVO DELLA VENEZIA ORIENTALE ART. 4 TER, L.R. 22/06/1993, N.16 ART. 15, L.R. 14/01/2003, N.3	600.000,00				
100206	PARTECIPAZIONE AL CAPITALE SOCIALE DELLA SOCIETÀ ROVIGO FIERE S.P.A. ART. 38, L.R. 14/01/2003, N.3 ART. 5, C. 4, L.R. 19/02/2007, N.2	300.000,00				
100208	INTERVENTO STRAORDINARIO A FAVORE DELL'EDILIZIA SCOLASTICA ART. 52, L.R. 14/01/2003, N.3	97.063.544,44				
100209	CONTRIBUTO STRAORDINARIO ALLA COMUNITÀ MONTANA DEL BRENTA ART. 54, L.R. 14/01/2003, N.3	400.000,00				
100211	CONTRIBUTO STRAORDINARIO AL COMUNE DI PADOVA PER MIGLIORARE L'OFFERTA MUSEALE ART. 59, L.R. 14/01/2003, N.3	1.500.000,00				
100212	CONTRIBUTO STRAORDINARIO ALLA COMUNITÀ MONTANA DEL GRAPPA PER INTERVENTI DI ELETTRIFICAZIONE ART. 58, L.R. 14/01/2003, N.3	1.000.000,00				
100213	CONTRIBUTI PER L'ACQUISTO DI PARCHEGGI SCAMBIATORI ART. 57, L.R. 14/01/2003, N.3	1.486.285,78				
100214	CONTRIBUTO STRAORDINARIO PER LA REALIZZAZIONE DI UN PARCHEGGIO AL SERVIZIO DEGLI UTENTI DELLA FUNIVIA MALCESINE-MONTE BALDO ART. 56, L.R. 14/01/2003, N.3	1.000.000,00				
100215	INTERVENTI PER LA TUTELA DELLE PRODUZIONI AGRICOLE NELLE AREE MARGINALI ART. 55, L.R. 14/01/2003, N.3	300.000,00				
100217	CONTRIBUTO STRAORDINARIO AL COMUNE DI TREVISO PER MIGLIORARE L'OFFERTA MUSEALE ART. 59, L.R. 14/01/2003, N.3	750.000,00				
100219	PROGRAMMA STRAORDINARIO TRIENNALE DI DIFESA IDROGEOLOGICA ART. 47, L.R. 14/01/2003, N.3	58.904.648,82			4.273,61	

Capitolo	Descrizione	2002 - 2011	2012	2013	2014	2015
100220	CONTRIBUTO STRAORDINARIO PER LA REALIZZAZIONE DELL'INTERPORTO DI VITTORIO VENETO ART. 64, L.R. 14/01/2003, N.3	1.450.000,00				
100221	INTERVENTI A FAVORE DEI PATRONATI ART. 63, L.R. 14/01/2003, N.3	3.999.999,40				
100223	CONTRIBUTO STRAORDINARIO PER LA COSTRUZIONE DEL PONTE SUL LAGO DI CORLO ART. 61, L.R. 14/01/2003, N.3	900.000,00				
100224	CONTRIBUTO STRAORDINARIO PER LA CONSERVAZIONE, RISTRUTTURAZIONE E RESTAURO DELL'ISTITUTO FARINA S.DOMENICO ART. 60, L.R. 14/01/2003, N.3	1.000.000,00				
100232	AGEVOLAZIONI ED INTERVENTI RELATIVI ALLA SISTEMAZIONE ABITATIVA PER FAVORIRE E FACILITARE IL RIENTRO DEI VENETI NEL MONDO ART. 4, L.R. 09/01/2003, N.2	794.989,85				
100269	INTERVENTI REGIONALI A FAVORE DEI DISTRETTI PRODUTTIVI E DELLE POLITICHE INDUSTRIALI LOCALI L.R. 04/04/2003, N.8	33.966.024,63				
100270	INTERVENTI REGIONALI PER LA REALIZZAZIONE DI BOSCHI NELLA PIANURA VENETA ART. 3, C. 1, LETT. A, B, C, L.R. 02/05/2003, N.13	1.069.133,46				
100271	INTERVENTI AGRO-FORESTALI PER LA PRODUZIONE DI BIOMASSE L.R. 02/05/2003, N.14	1.498.123,46				
100286	INTERVENTI REGIONALI PER LA REDAZIONE DEGLI STUDI DI FATTIBILITÀ PER LA TUTELA E LA VALORIZZAZIONE DELLE "CITTÀ MURATE DEL VENETO" ART. 3, C. 4, L.R. 16/06/2003, N.15	522.039,25				
100287	INTERVENTI REGIONALI PER LA TUTELA E LA VALORIZZAZIONE DELLE "CITTÀ MURATE DEL VENETO" ART. 5, L.R. 16/06/2003, N.15	16.510.264,28				
100288	TRASFERIMENTO ALL'AGENZIA INTERREGIONALE PER IL FIUME PO (AIPO) PER INTERVENTI STRUTTURALI L.R. 01/03/2002, N.4 D.P.C.M. 27/12/2002	3.184.000,00				
100309	INTERVENTI REGIONALI PER I PATTI TERRITORIALI - SOSTEGNO A PIANI O PROGRAMMI DI AZIONI DI SVILUPPO LOCALE L.R. 06/04/1999, N.13	65.249.663,20				
100330	INTERVENTI URGENTI PER LA DIFESA DEL MARE DEI TERRITORI DEL DELTA DEL PO INTERESSATI DAL FENOMENO DELLA SUBSIDENZA E PER LA DIFESA DALLE ACQUE DI BONIFICA DEL TERRITORIO DELLA PROVINCIA DI ROVIGO ART. 17, C. 15, L. 11/03/1988, N.67 ART. 29, C. 4, LETT. B, L.R. 08/05/2009, N.12	15.596.000,00			500.000,00	
100331	INTERVENTO A FAVORE DEL COMUNE DI MALBORGHETTO-VALBRUNA ART. 5, L.R. 30/01/2004, N.1	1.000.000,00				
100333	PROGRAMMA DI ZONAZIONE VITINICOLA REGIONALE ART. 11, L.R. 30/01/2004, N.1	399.000,00				
100334	SPESE PER L'ATTUAZIONE DEL SISTEMA INFORMATIVO TERRITORIALE ART. 18, L.R. 30/01/2004, N.1	1.577.418,55				
100335	PARTECIPAZIONE REGIONALE ALLA SOCIETÀ PER FAVORIRE LA REALIZZAZIONE E LA GESTIONE DELL'AREA ECOLOGICAMENTE ATTREZZATA DI PORTO MARGHERA ART. 19, L.R. 30/01/2004, N.1	100.000,00				

Capitolo	Descrizione	2002 - 2011	2012	2013	2014	2015
100338	FONDO PER L'ADEGUAMENTO E LA REALIZZAZIONE DELLE STRUTTURE, IMPIANTI E ARREDI NEL SETTORE SOCIO-SANITARIO ART. 36, L.R. 30/01/2004, N.1	115.140.000,00				
100341	INTERVENTO REGIONALE PER LA COLLOCAZIONE DEL FRAMMENTO DELLA TORRE SUD DEL WORLD TRADE CENTER ART. 44, L.R. 30/01/2004, N.1	1.000.000,00				
100345	COFINANZIAMENTO REGIONALE DI INTERVENTI PREVISTI NEI PATTI TERRITORIALI ED IN ALTRI STRUMENTI DI PROGRAMMAZIONE NEGOZIATA E DECENTRATA L.R. 06/04/1999, N.13	8.700.000,00				
100346	COSTRUZIONE ED ACQUISTO DI BENI IMMOBILI AI FINI ISTITUZIONALI ARTT. 25, 26, L.R. 04/02/1980, N.6	51.869.793,73				
100347	INTERVENTI REGIONALI PER L'ADEGUAMENTO DELLE STRUTTURE SPORTIVE ALLE NECESSITÀ DELLA PRATICA SPORTIVA DELLE PERSONE CON DISABILITÀ L.R. 14/08/2003, N.17	1.002.547,00				
100388	COFINANZIAMENTO REGIONALE PER LA REALIZZAZIONE DEL PROGRAMMA "CONTRATTI DI QUARTIERE II" - QUOTA FINANZIATA CON MUTUO REGIONALE D.M. INFRASTRUTTURE E TRASPORTI 27/12/2001 D.M. INFRASTRUTTURE E TRASPORTI 30/12/2002	7.545.266,84				
100406	STUDIO DI FATTIBILITÀ PER LA REALIZZAZIONE DEL "CENTRO DI PRODUZIONE VENETO" ART. 3, L.R. 12/12/2003, N.39	100.000,00				
100427	TRASFERIMENTO ALL' AGENZIA REGIONALE SOCIO SANITARIA PER LE SPESE DI INVESTIMENTO L.R. 29/11/2001, N.32	1.000.000,00				
100428	INTERVENTI REGIONALI PER LA SISTEMAZIONE DEI MUSEI ETNOGRAFICI ART. 3, L.R. 18/04/1995, N.26	150.000,00				
100430	CONTRIBUTO STRAORDINARIO AL COMUNE DI SANT'AMBROGIO DI VALPOLICELLA ART. 68, L.R. 30/01/2004, N.1	1.000.000,00				
100433	CONTRIBUTO STRAORDINARIO ALLA FONDAZIONE S.CAPITANIO DI PIOVE DI SACCO ART. 66, L.R. 30/01/2004, N.1	650.000,00				
100434	CONTRIBUTO STRAORDINARIO AL COMUNE DI S.ZENO DI MONTAGNA ART. 69, L.R. 30/01/2004, N.1	1.000.000,00				
100440	INTERVENTI REGIONALI PER FAVORIRE IL TRASFERIMENTO DELLE MERCI SU ROTAIA ART. 31, L.R. 30/01/2004, N.1	1.000.000,00				
100442	CONTRIBUTO ALLA COMUNITÀ EBRAICA DI PADOVA PER IL RIPRISTINO DEI CIMITERI EBRAICI DI PADOVA E ROVIGO ART. 64, L.R. 30/01/2004, N.1	700.000,00				
100443	CONTRIBUTO REGIONALE PER INTERVENTI URGENTI PER IL RECUPERO DELLA CHIESA DEGLI EREMITANI ART. 65, L.R. 30/01/2004, N.1	350.000,00				
100444	CONTRIBUTO STRAORDINARIO AL COMUNE DI VAZZOLA (TV) ART. 67, L.R. 30/01/2004, N.1	600.000,00				
100445	CONTRIBUTO STRAORDINARIO AL COMUNE DI S.DONÀ DI PIAVE ART. 70, L.R. 30/01/2004, N.1 ART. 64, L.R. 19/02/2007, N.2	800.000,00				
100450	INTERVENTI REGIONALI PER LA PROSECUZIONE DELLA REALIZZAZIONE DEL SERVIZIO FERROVIARIO METROPOLITANO REGIONALE ART. 4, C. 154, L. 27/12/2003, N.350	17.000.000,00				

Capitolo	Descrizione	2002 - 2011	2012	2013	2014	2015
100452	INTERVENTI REGIONALI PER IL RISANAMENTO DEL FIUME FRATTA GORZONE E DEL SUO BACINO ART. 22, L.R. 30/01/2004, N.1	15.000.000,00				
100517	INTERVENTI REGIONALI PER L'ADEGUAMENTO DEGLI STRUMENTI URBANISTICI GENERALI COMUNALI L.R. 23/04/2004, N.11	1.000.000,00				
100526	SPESE PER L'INFORMATIZZAZIONE DELLE PROCEDURE DERIVANTI DALLA POLITICA AGRICOLA COMUNE ART. 5, L.R. 09/02/2001, N.5	593.118,54				
100528	FONDO DI ROTAZIONE PER INIZIATIVE NEL SETTORE AGRICOLO ED AGROALIMENTARE E FONDO DI ROTAZIONE PER L'INNOVAZIONE TECNOLOGICA ART. 57, C. 2, LETT. A, ART. 58, L.R. 12/12/2003, N.40	19.250.000,00				
100538	CONTRIBUTI UNA TANTUM PER IL MIGLIORAMENTO DELLE CONDIZIONI DI MOBILITA' DEI SOGGETTI DISABILI NON DEAMBULANTI ART. 18, L.R. 30/07/1996, N.22	150.000,00				
100555	SPESE PER LO SVILUPPO DEL SISTEMA INFORMATIVO DEL SETTORE PRIMARIO (SISP) ART. 11, L.R. 12/12/2003, N.40	2.454.648,78				
100556	INTERVENTI STRUTTURALI PER LA RETE NATURA 2000 D.P.R. 08/09/1997, N.357 ART. 4, L.R. 29/11/2001, N.39	3.779.999,80				
100564	CONTRIBUTI REGIONALI PER LA PROGETTAZIONE DI PARCHEGGI SCAMBIATORI ART. 12, L.R. 25/02/2005, N.9	1.151.734,57				
100565	ULTERIORI FINANZIAMENTI A FAVORE DEL PIANO TRIENNALE PER L'ADEGUAMENTO DELLA RETE VIARIA ART. 95, C. 1, LETT. A, L.R. 13/04/2001, N.11 ART. 10, L.R. 25/02/2005, N.9 ART. 24, L.R. 03/02/2006, N.2	109.843.140,38				
100568	FINANZIAMENTO DELLA QUOTA CAPITALE DELLE LOCAZIONI FINANZIARIE ACCESE DALLE AZIENDE SANITARIE LOCALI L.R. 19/09/1994, N.56 ART. 37, L.R. 30/01/2004, N.1	10.000.000,00				
100578	CONTRIBUTI PER SPESE DI INVESTIMENTO A FAVORE DELL'AZIENDA REGIONALE "VENETO AGRICOLTURA" L.R. 05/09/1997, N.35	8.888.000,00				
100587	INTERVENTI DI REALIZZAZIONE DELLE OPERE VIARIE COMPLEMENTARI ALLA SUPERSTRADA A PEDAGGIO PEDEMONTANA VENETA ART. 11, L.R. 25/02/2005, N.9	3.100.000,00				
100608	INTERVENTI REGIONALI A FAVORE DEL NUOVO COLLEGAMENTO FERROVIARIO VENEZIA-CHIOGGIA ART. 42, L.R. 27/02/2008, N.1	250.000,00				
100618	INTERVENTI REGIONALI PER L'ELIMINAZIONE DELLE BARRIERE ARCHITETTONICHE E PER FAVORIRE LA VITA DI RELAZIONE L.R. 30/08/1993, N.41 L.R. 12/07/2007, N.16	4.000.000,00				
100619	INTERVENTI REGIONALI PER IL RESTAURO E LA MANUTENZIONE STRAORDINARIA IN EDIFICI DI INTERESSE STORICO ARTISTICO ART. 12, C. 1, L. 24/12/1993, N.537 ART. 78, L.R. 30/01/1997, N.6	239.067,42				
100621	TRASFERIMENTI ALLE AMMINISTRAZIONI PUBBLICHE PER IL RESTAURO DI SUPERFICI ESTERNE AFFRESCATE, DIPINTE E DECORATE L.R. 07/04/2000, N.12	113.000,00				
100623	TRASFERIMENTI ALLE AMMINISTRAZIONI PUBBLICHE PER L'IMPLEMENTAZIONE DELL'ARCHIVIO E IL RESTAURO DELL'OPERA DI CARLO SCARPA ART. 41, L.R. 17/01/2002, N.2	1.474.000,00				

Capitolo	Descrizione	2002 - 2011	2012	2013	2014	2015
100624	TRASFERIMENTI ALLE AMMINISTRAZIONI PUBBLICHE PER MAGGIORI ONERI PER L'ESECUZIONE DI OPERE PUBBLICHE DI COMPETENZA REGIONALE L.R. 14/09/1994, N.48	164.261,41				
100630	LAVORI DI MANUTENZIONE STRAORDINARIA, RISTRUTTURAZIONE O RECUPERO SU BENI IMMOBILI, DEMANIALI O PATRIMONIALI NONCHE' SU LOCALI ED UFFICI SEDI REGIONALI	30.474.193,66				
100673	TRASFERIMENTI ALLE AMMINISTRAZIONI PUBBLICHE PER INTERVENTI PREVISTI NEL COMPARTO DELLA PESCA E DELL'ACQUACOLTURA ART. 5, D.LGS. 26/05/2004, N.154	1.274.438,00				
100675	TRASFERIMENTI ALLE AMMINISTRAZIONI PUBBLICHE PER LA REALIZZAZIONE DI INTERVENTI PER L'ADEGUAMENTO DELLA RETE VIARIA TRASFERITA - FINANZIAMENTO MEDIANTE RICORSO AD INDEBITAMENTO ARTT. 92, 95, 96, L.R. 13/04/2001, N.11 ART. 22, C. 2, L.R. 17/01/2002, N.2	48.134.030,46			11.932.228,58	
100678	INTERVENTI REGIONALI DI PRONTO INTERVENTO A SEGUITO DI CALAMITA' NATURALI ART. 17, L.R. 27/11/1984, N.58	20.350.236,91				
100696	INTERVENTI DI DIFESA IDROGEOLOGICA; DI DIFESA FITO-SANITARIA; DI MIGLIORAMENTO, RICOSTITUZIONE E COMPENSAZIONE BOSCHIVA ARTT. 8, 9, 10, 11, 12, 15, 18, 19, ART. 20, C. 1, LETT. A, ARTT. 22, 31, L.R. 13/09/1978, N.52	78.641.798,99			3.786.119,72	
100701	SOMMA URGENZA RIGUARDANTE OPERE PUBBLICHE DI BONIFICA A SEGUITO DI CALAMITÀ NATURALI ART. 2, C. 2, LETT. A P.TO 5, ART. 33, C. 2, L.R. 07/11/2003, N.27	6.439.977,77				
100702	CONTRIBUTI A CONSORZI DI BONIFICA PER INTERVENTI DI NATURA URGENTE E INDIFFERIBILE NEL SETTORE DELLA BONIFICA AI FINI DELLA DIFESA E TUTELA DEL TERRITORIO A SEGUITO DI CALAMITÀ NATURALI ART. 2, C. 2, LETT. A P.TO 5, ART. 50, C. 2, L.R. 07/11/2003, N.27 ART. 29, L.R. 08/05/2009, N.12	5.380.000,00				
100703	TRASFERIMENTI ALLE AMMINISTRAZIONI PUBBLICHE PER INTERVENTI DI NATURA URGENTE E INDIFFERIBILE NEL SETTORE DELLA BONIFICA AI FINI DELLA DIFESA E TUTELA DEL TERRITORIO ART. 16, L. 25/07/1952, N.991 ART. 2, C. 2, LETT. B P.TO 1, L.R. 07/11/2003, N.27	5.260.000,00				
100704	INTESA ISTITUZIONALE DI PROGRAMMA 9/5/2001 - APQ 4 SVILUPPO LOCALE: INTERVENTI PER LA VALORIZZAZIONE TURISTICA E DEL PATRIMONIO CULTURALE DEL. CIPE 29/09/2004, N.20 DEL. CIPE 27/05/2005, N.35	1.543.158,00				
100718	INTERVENTI PER L'ADEGUAMENTO DELLA VIABILITÀ STATALE AL FINE DI MIGLIORARE LA MOBILITÀ E LA SICUREZZA DEL SISTEMA DEI TRASPORTI REGIONALI ART. 3, C. 1, LETT. A, B, C, H, ART. 7, ART. 16, C. 2, LETT. A, L.R. 30/12/1991, N.39	517.512,47				
100726	TRASFERIMENTI ALLE AMMINISTRAZIONI PUBBLICHE DEL COFINANZIAMENTO REGIONALE DEI PROGETTI DI SVILUPPO RIGUARDANTI LA VALORIZZAZIONE DEI TERRITORI E DELLE LORO POTENZIALITÀ TURISTICHE ART. 23, D.LGS. 23/05/2011, N.79	94.498,10				
100731	TRASFERIMENTI ALLE AMMINISTRAZIONI PUBBLICHE PER L'ADEGUAMENTO DEGLI STRUMENTI URBANISTICI GENERALI COMUNALI L.R. 23/04/2004, N.11 ART. 35, L.R. 16/02/2010, N.11	4.111.315,06				

Capitolo	Descrizione	2002 - 2011	2012	2013	2014	2015
100732	TRASFERIMENTI IN C/CAPITALE ALLE AMMINISTRAZIONI LOCALI A VALERE SUL PROGRAMMA STRAORDINARIO TRIENNALE DI DIFESA IDROGEOLOGICA ART. 47, L.R. 14/01/2003, N.3	5.067.000,00				
100733	TRASFERIMENTI IN C/CAPITALE ALLE AMMINISTRAZIONI LOCALI PER LA VALORIZZAZIONE DELLE RISORSE BOSCHIVE ART. 29, L.R. 18/01/1994, N.2	566.445,61				
100734	TRASFERIMENTI IN C/CAPITALE ALLE AMMINISTRAZIONI PUBBLICHE IN MATERIA DI PIANIFICAZIONE FORESTALE ARTT. 23, 25, 35, L.R. 13/09/1978, N.52	1.164.522,65				
100741	INTERVENTI PER LO SVILUPPO DEL SISTEMA INFORMATIVO -STATISTICO REGIONALE L.R. 29/03/2002, N.8	1.633.087,31				
100743	TRASFERIMENTI ALLE AMMINISTRAZIONI PUBBLICHE PER FAVORIRE I DISTRETTI PRODUTTIVI E LE POLITICHE INDUSTRIALI LOCALI L.R. 04/04/2003, N.8	994.000,00				
100745	INTERVENTI PER LA TUTELA E LA VALORIZZAZIONE DEL TERRITORIO E DELL'AMBIENTE RURALE MONTANO ARTT. 25, 26, L.R. 13/09/1978, N.52 ARTT. 20, 21, 22, L.R. 18/01/1994, N.2	1.000.000,00				
100755	TRASFERIMENTI ALLE AMMINISTRAZIONI PUBBLICHE PER L'ACQUISIZIONE E IL RESTAURO DI BENI CULTURALI DI PARTICOLARE RILEVANZA PER IL PATRIMONIO STORICO E ARTISTICO DEL VENETO ART. 40, L.R. 17/01/2002, N.2	592.000,00				
100794	INTERVENTO STRAORDINARIO PER L'IMPIANTISTICA SPORTIVA ART. 28, L.R. 03/02/2006, N.2	17.740.000,00				
100800	TRASFERIMENTI ALLE AMMINISTRAZIONI PUBBLICHE PER L'ATTUAZIONE DELL'INTESA ISTITUZIONALE DI PROGRAMMA 9/5/2001 - APQ 9 TUTELA E VALORIZZAZIONE DI RISORSE CULTURALI E PAESAGGISTICHE DEL. CIPE 29/09/2004, N.20	5.450.000,00				
100801	TRASFERIMENTI ALLE AMMINISTRAZIONI PUBBLICHE PER L'ATTUAZIONE DELL'INTESA ISTITUZIONALE DI PROGRAMMA 9/5/2001 - APQ 9 RECUPERO A FINI CULTURALI DEL PATRIMONIO URBANISTICO E PAESAGGISTICO DEL. CIPE 29/09/2004, N.20	650.000,00				
100802	TRASFERIMENTI ALLA SOPRINTENDENZA ARCHEOLOGICA DEL VENETO PER L'ATTUAZIONE DELL'INTESA ISTITUZIONALE DI PROGRAMMA 9/5/2001 - APQ 9 TUTELA E VALORIZZAZIONE DI RISORSE CULTURALI E PAESAGGISTICHE DEL. CIPE 29/09/2004, N.20 DEL. CIPE 27/05/2005, N.35 DEL. CIPE 22/03/2006, N.3	1.505.556,64				
100815	CONTRIBUTO STRAORDINARIO AL COMUNE DI VÒ EUGANEO PER LA RISTRUTTURAZIONE DI VILLA VENIER ART. 37, L.R. 03/02/2006, N.2	500.000,00				
100821	CONTRIBUTI AI COMUNI PER LA REALIZZAZIONE DI OPERE DI URBANIZZAZIONE SECONDARIA ART. 9, L.R. 03/02/2006, N.2	9.877.856,98				
100823	INTERVENTI PER L'AMMODERNAMENTO ED IL POTENZIAMENTO INFRASTRUTTURALE DEL SISTEMA FERROVIARIO METROPOLITANO REGIONALE (SFMR) ART. 22, L.R. 03/02/2006, N.2	36.670.808,19				
100824	INTERVENTI REGIONALI PER L'INTERRAMENTO DI LINEE ELETTRICHE ART. 43, L.R. 03/02/2006, N.2	1.278.791,64				
100825	CONTRIBUTO STRAORDINARIO PER LA SEDE DELLA CONFERENZA DEI SINDACI DELL'AREA DEL VENETO ORIENTALE ART. 35, L.R. 03/02/2006, N.2	490.000,00				

Capitolo	Descrizione	2002 - 2011	2012	2013	2014	2015
100836	TRASFERIMENTI ALLE AMMINISTRAZIONI PUBBLICHE PER FAVORIRE LA REALIZZAZIONE DI STRUTTURE PER SERVIZI INNOVATIVI ALLA DISABILITÀ ART. 25, L.R. 25/02/2005, N.9	5.840.000,00				
100850	TRASFERIMENTI ALLE A.T.E.R. PER INTERVENTI EDILIZI DA DESTINARE ALLA LOCAZIONE L.R. 02/04/1996, N.10	33.000.000,00				
100851	CAPARRA PER IL COMPLESSO IMMOBILIARE DENOMINATO EX PALAZZO COMPARTIMENTALE FF. SS. SITO IN VENEZIA - S. LUCIA ART. 51, L.R. 03/02/2006, N.2	6.000.000,00				
100853	FONDO PER IL CONTRIBUTO ALL'AUTORITA' PER LA VIGILANZA SUI LAVORI PUBBLICI L. 23/12/2005, N.266	192.600,00				
100857	INTERVENTI SU IMMOBILI, RETI E SISTEMI FUNZIONALI ALLA GESTIONE DEL DEMANIO IDRICO ARTT. 86, 89, D.LGS. 31/03/1998, N.112	4.335.148,31				
100862	INTERVENTI STRUTTURALI PER LA VALORIZZAZIONE DEL PATRIMONIO CULTURALE DI BOLCA L.R. 30/06/2006, N.7	70.000,00				
100879	TRASFERIMENTI ALLE AMMINISTRAZIONI PUBBLICHE PER L'ATTUAZIONE DELL'INTESA ISTITUZIONALE DI PROGRAMMA 9/5/2001 - APQ 4 SVILUPPO LOCALE: INCENTIVAZIONE TURISTICA ANCHE MEDIANTE INTERVENTI SU COMPRESORI SCIISTICI DEL. CIPE 27/05/2005, N.35	1.503.950,44				
100880	TRASFERIMENTI ALLE AMMINISTRAZIONI PUBBLICHE PER L'ATTUAZIONE DELL'INTESA ISTITUZIONALE DI PROGRAMMA 9/5/2001 - APQ 4 SVILUPPO LOCALE: INCENTIVAZIONE TURISTICA ANCHE MEDIANTE INTERVENTI A FAVORE DELLA VIABILITA' DEL. CIPE 27/05/2005, N.35	2.484.417,00				
100900	FONDO DI ROTAZIONE PER L'ADEGUAMENTO DI STRUTTURE, IMPIANTI E ARREDI NEL SETTORE SOCIALE E SOCIO-SANITARIO ART. 36, C. 1, L.R. 30/01/2004, N.1 ART. 48, L.R. 19/02/2007, N.2	52.000.000,00				
100901	COFINANZIAMENTO REGIONALE DELLE INIZIATIVE PREVISTE DAL PROGRAMMA DI SVILUPPO RURALE 2007-2013 REG.TO CE 20/09/2005, N.1698 ART. 4, L.R. 19/02/2007, N.2	6.000.000,00				
100927	INTERVENTI AGGIUNTIVI A FAVORE DEL PIANO TRIENNALE PER L'ADEGUAMENTO DELLA RETE VIARIA - INVESTIMENTI FISSI LORDI E ACQUISTO DI TERRENI - FINANZIAMENTO MEDIANTE RICORSO AD INDEBITAMENTO ART. 25, L.R. 19/02/2007, N.2	21.417.269,36				10.479.101,21
100929	COFINANZIAMENTO REGIONALE PER L'ATTIVITA' DEI PIANI DI EDILIZIA SCOLASTICA ART. 43, L.R. 19/02/2007, N.2	19.967.230,11				
100930	COFINANZIAMENTO REGIONALE PER L'ATTIVAZIONE DEI PIANI DI EDILIZIA UNIVERSITARIA ART. 42, L.R. 19/02/2007, N.2	3.920.000,00				
100932	FONDO PER L'ACCELERAZIONE DELL'ATTUAZIONE DEGLI INTERVENTI DEI FONDI FAS - PROGRAMMAZIONE 2007-2013 ART. 46, L.R. 19/02/2007, N.2 ART. 89, L.R. 27/02/2008, N.1	3.920.000,00				
100936	COSTITUZIONE DI UNA SOCIETÀ DI CAPITALI PER LA GESTIONE DI RETI AUTOSTRADALI ART. 40, L.R. 19/02/2007, N.2	1.000.000,00				

Capitolo	Descrizione	2002 - 2011	2012	2013	2014	2015
100944	CONTRIBUTO IN CONTO CAPITALE PER LA SISTEMAZIONE DI IMMOBILI DISMESSI O CEDUTI DAL MINISTERO DELLA DIFESA ART. 57, L.R. 19/02/2007, N.2	1.827.500,00				
100949	FONDO DI ROTAZIONE PER L'ATTUAZIONE DEL PIANO REGIONALE DI TUTELA E RISANAMENTO DELL'ATMOSFERA ART. 39, L.R. 19/02/2007, N.2	16.247.278,02				
100950	CONTRIBUTO AL COMUNE DI ABANO TERME PER IL MUSEO DI VILLA BASSI ART. 65, L.R. 19/02/2007, N.2	1.480.000,00				
100981	ACQUISTO IMMOBILE DENOMINATO "EX MAGAZZINO" SITO IN VENEZIA - S. LUCIA ART. 51, L.R. 03/02/2006, N.2	5.520.000,00				
100987	INTERVENTI STRUTTURALI PER LA CREAZIONE E LO SVILUPPO DELLE ZONE DI TUTELA BIOLOGICA MARINA L.R. 12/07/2007, N.15	1.000.000,00				
100992	TRASFERIMENTI AD AMMINISTRAZIONI PUBBLICHE PER INIZIATIVE DI ADEGUAMENTO TECNOLOGICO E STRUMENTALE IN MATERIA DI SICUREZZA PUBBLICA ART. 2, C. 1, L.R. 07/05/2002, N.9	999.965,58				
101023	INTERVENTI REGIONALI A FAVORE DEI COMUNI RICADENTI NELLE AREE SVANTAGGIATE DI MONTAGNA ART. 2, C. 1, LETT. A, L.R. 26/10/2007, N.30	26.840.000,00				
101024	INTERVENTI REGIONALI A FAVORE DEI COMUNI RICADENTI NELL'AREA DEL VENETO ORIENTALE ART. 2, C. 1, LETT. B, L.R. 26/10/2007, N.30 ART. 81, L.R. 27/02/2008, N.1	6.000.000,00				
101034	FONDO REGIONALE DI PARTE INVESTIMENTO PER L'ATTUAZIONE DEGLI INTERVENTI PREVISTI DALL'INTESA TRA LA REGIONE DEL VENETO E LA PROVINCIA AUTONOMA DI TRENTO AL FINE DI FAVORIRE LA COOPERAZIONE TRA I TERRITORI CONFINANTI L.R. 26/10/2007, N.31	2.850.000,00				
101038	TRASFERIMENTI PER L'ATTUAZIONE DELL'INTESA ISTITUZIONALE DI PROGRAMMA 09/05/2001 - APQ 10 - POTENZIAMENTO E SVILUPPO DELLE AREE URBANE E TERRITORIALI - INTERVENTI DI VIABILITA' DEL. CIPE 27/05/2005, N.35	75.190,15				
101039	TRASFERIMENTI PER L'ATTUAZIONE DELL'INTESA ISTITUZIONALE DI PROGRAMMA 09/05/2001 - APQ 10 - POTENZIAMENTO E SVILUPPO DELLE AREE URBANE E TERRITORIALI - INTERVENTI DI RIQUALIFICAZIONE URBANA DEL. CIPE 27/05/2005, N.35	602.398,04				
101043	INTERVENTO REGIONALE PER LA REALIZZAZIONE DEL NUOVO PALAZZO DEL CINEMA E DEI CONGRESSI DI VENEZIA ART. 53, L.R. 27/02/2008, N.1	10.000.000,00				
101047	FINANZIAMENTO REGIONALE INTEGRATIVO DELLE INIZIATIVE PREVISTE DAL PROGRAMMA DI SVILUPPO RURALE 2007-2013 ART. 33, C. 1, L.R. 27/02/2008, N.1	1.000.000,00				
101051	INTERVENTI PER LA REALIZZAZIONE DEL SECONDO STRALCIO DEL SISTEMA FERROVIARIO METROPOLITANO REGIONALE (SFMR) - FINANZIAMENTO MEDIANTE RICORSO AD INDEBITAMENTO ART. 45, L.R. 27/02/2008, N.1	81.508.738,69			19.531.000,00	4.254.556,73
101052	INTERVENTI PER LA PROGETTAZIONE PRELIMINARE DELLA TRATTA VENETA AV/AC DELLA LINEA FERROVIARIA VENEZIA-TRIESTE ART. 44, L.R. 27/02/2008, N.1	2.000.000,00				

Capitolo	Descrizione	2002 - 2011	2012	2013	2014	2015
101054	INTERVENTI DI CONTENIMENTO ED ABBATTIMENTO DEL RUMORE LUNGO LA RETE VIARIA DI INTERESSE REGIONALE ART. 47, L.R. 27/02/2008, N.1	800.000,00				
101071	UTILIZZO DEI PROVENTI DEI CANONI DI DERIVAZIONE DI ACQUE SOTTERRANEE ART. 39, C. 2, LETT. B, L.R. 27/02/2008, N.1	7.096.966,00				
101072	PIANO STRAORDINARIO DI SVILUPPO E AMMODERNAMENTO DEL SISTEMA INFORMATIVO DELL'ASSEMBLEA LEGISLATIVA ART. 62, L.R. 27/02/2008, N.1 ART. 8, L.R. 06/04/2012, N.13	7.500.000,00				
101083	FINANZIAMENTO AGGIUNTIVO A FAVORE DEL PIANO TRIENNALE PER L'ADEGUAMENTO DELLA RETE VIARIA REGIONALE ART. 79, L.R. 27/02/2008, N.1	15.829.099,38			2.150.000,00	
101092	CONTRIBUTO STRAORDINARIO AL COMUNE DI VENEZIA PER L'AMPLIAMENTO DELL'IMPIANTO SPORTIVO DI RUGBY - FAVARO VENETO ART. 61, L.R. 27/02/2008, N.1	1.200.000,00				
101096	INTERVENTI STRUTTURALI A FAVORE DEGLI ENTI LOCALI PER LA SICUREZZA URBANA ART. 78, L.R. 27/02/2008, N.1	23.491.819,24				
101099	CONTRIBUTO STRAORDINARIO AL COMUNE DI CAMPOSAMPIERO ART. 54, L.R. 27/02/2008, N.1	500.000,00				
101100	ACQUISTO E RIQUALIFICAZIONE DEL RIFUGIO ALPINO "CITTA' DI VITTORIO VENETO" AL MONTE PIZZOC ART. 26, L.R. 27/02/2008, N.1	250.000,00				
101109	CONTRIBUTO AL COMUNE DI CHIOGGIA PER IL TEATRO ASTRA ART. 100, L.R. 27/02/2008, N.1	300.000,00				
101118	INTERVENTI REGIONALI PER LA REALIZZAZIONE DI OPERE PUBBLICHE AI FINI DELLA QUALIFICAZIONE PAESAGGISTICA ART. 105, L.R. 27/02/2008, N.1	5.000.000,00				
101119	CONTRIBUTI STRAORDINARI PER INTERVENTI INFRASTRUTTURALI NEL SETTORE VINICOLO ART. 16, L.R. 03/02/2006, N.2 ART. 103, L.R. 27/02/2008, N.1	200.000,00				
101122	ACQUISIZIONE DEL SEDIME DELLA EX FERROVIA TREVISO-OSTIGLIA ART. 37, L.R. 27/02/2008, N.1	400.000,00				
101217	FONDO REGIONALE DI ROTAZIONE PER INTERVENTI DI BONIFICA E RIPRISTINO AMBIENTALE DI SITI INQUINATI ART. 20, C. 1, L.R. 12/01/2009, N.1	29.973.149,99				
101234	PROGETTAZIONE DEL SISTEMA FERROVIARIO METROPOLITANO NELL'AREA DEL BELLUNESE ART. 23, L.R. 12/01/2009, N.1	500.000,00				
101250	INTERVENTI STRUTTURALI PER IL RIPASCIMENTO E IL RIPRISTINO DEGLI ARENILI ART. 3, C. 1, L.R. 12/01/2009, N.1	4.500.000,00				
101253	INTERVENTI PER FAVORIRE LA PROGETTAZIONE E LE PROCEDURE DI REALIZZAZIONE DI PARCHEGGI SCAMBIATORI IN PROSSIMITA' DI CASELLI AUTOSTRADALI ART. 25, L.R. 12/01/2009, N.1	200.000,00				
101256	FINANZIAMENTO AGGIUNTIVO A FAVORE DEL PIANO TRIENNALE PER L'ADEGUAMENTO DELLA RETE VIARIA REGIONALE ART. 24, C. 1, L.R. 12/01/2009, N.1	547.369,47				
101257	INTERVENTI STRUTTURALI A FAVORE DEGLI EDIFICI SCOLASTICI DI COMPETENZA DELLE PROVINCE ART. 4, L.R. 12/01/2009, N.1	23.285.917,97			3.000.000,00	

Capitolo	Descrizione	2002 - 2011	2012	2013	2014	2015
101308	INTERVENTI STRUTTURALI A SOSTEGNO DELLA MUSICA GIOVANILE L.R. 19/03/2009, N.8	222.210,00				
101395	INTERVENTI REGIONALI PER LA RIDUZIONE DELL'INQUINAMENTO LUMINOSO L.R. 07/08/2009, N.17				5.136.917,92	
101411	INTERVENTI REGIONALI A TUTELA DEI CORSI D'ACQUA DI RISORGIVA L.R. 25/09/2009, N.23	500.000,00				
101414	PIANO STRAORDINARIO OPERE DI INTERESSE LOCALE ART. 3, L.R. 16/02/2010, N.11	130.312.632,27				
101423	ACQUISIZIONE DELL'IMMOBILE DA DESTINARE ALLE ATTIVITA' DELLA FONDAZIONE CITTA' DELLA SPERANZA ART. 31, L.R. 16/02/2010, N.11	3.000.000,00				
101436	CONTRIBUTO ALLA PROVINCIA DI PADOVA PER L'AMPLIAMENTO DELL'ARCHIVIO DI STATO ART. 17, L.R. 16/02/2010, N.11	250.000,00				
101451	INTERVENTI REGIONALI PER IL RIPASCIMENTO DEGLI ARENILI EROSI ART. 83, C. 3, L.R. 16/02/2010, N.11	500.000,00				
101461	ACCORDO DI PROGRAMMA PER LA REALIZZAZIONE DEL NUOVO PONTE SUL FIUME ADIGE - COMUNE DI DOLCÈ ART. 39, L.R. 16/02/2010, N.11	950.000,00				
101469	INTERVENTI REGIONALI PER IL RECUPERO AMBIENTALE E SOCIO-ECONOMICO DEL MONTE PIZZOC ART. 65, L.R. 16/02/2010, N.11	400.000,00				
101473	CONTRIBUTO STRAORDINARIO ALL'ASL 13 DI MIRANO PER INTERVENTI STRUTTURALI ART. 55, L.R. 16/02/2010, N.11	1.500.000,00				
101665	PIANO STRAORDINARIO DI INTERVENTI A SEGUITO DELL'EMERGENZA ALLUVIONALE DEL NOVEMBRE 2010 - INVESTIMENTI FISSI LORDI E ACQUISTO DI TERRENI - FINANZIAMENTO MEDIANTE RICORSO AD INDEBITAMENTO ART. 12, L.R. 06/04/2012, N.13				21.216.389,67	940.545,67
101745	CONTRIBUTI A FAVORE DELLE GESTIONI ASSOCIATE E DELLE FUSIONI DI COMUNI PER SPESE D'INVESTIMENTO ART. 10, C. 1, LETT. B, L.R. 27/04/2012, N.18				949.721,05	
101829	INTERVENTI REGIONALI PER IL FINANZIAMENTO DI INIZIATIVE ED OPERE DI PARTICOLARE INTERESSE O URGENZA ART. 53, C. 7, L.R. 07/11/2003, N.27				23.999.833,58	
101859	FONDO REGIONALE PER LA RIQUALIFICAZIONE DELLE ATTIVITA' COMMERCIALI - RISORSE REGIONALI ART. 25, L.R. 06/04/2012, N.13 ART. 14, L.R. 28/12/2012, N.50				3.440.000,00	
102080	CONTRIBUTI ALLE AMMINISTRAZIONI PUBBLICHE PER INTERVENTI DI DIVERSIFICAZIONE E POTENZIAMENTO DELLE INFRASTRUTTURE PUBBLICHE DESTINATE AD UN UTILIZZO AI FINI TURISTICI ART. 48, L.R. 14/06/2013, N.11				6.232.430,00	
102090	INTERVENTI REGIONALI PER LA VALORIZZAZIONE DEL SISTEMA ECONOMICO, CULTURALE E AMBIENTALE IN OCCASIONE DELL'EXPO 2015 ART. 8, C. 5, L.R. 02/04/2014, N.11				1.500.000,00	
102094	CONTRIBUTI PER LE CELEBRAZIONI DEL CENTENARIO DELLA GRANDE GUERRA ART. 9, L.R. 02/04/2014, N.11				7.000.000,00	

Capitolo	Descrizione	2002 - 2011	2012	2013	2014	2015
102104	CONTRIBUTI A FAVORE DEI SETTORI DELLA PESCA PROFESSIONALE, DELLA PESCA DILETTANTISTICO - SPORTIVA E DELL'ACQUACOLTURA ART. 13, L.R. 02/04/2014, N.11				4.297.465,95	
102113	EVENTI CALAMITOSI GENNAIO FEBBRAIO 2014 - CONTRIBUTI VOLTI A RIPRISTINARE I DANNI ARRECATI ALLA RETE VIARIA REGIONALE, PROVINCIALE E COMUNALE ART. 18, C. 1, LETT. A, L.R. 02/04/2014, N.11				11.133.249,00	
102114	EVENTI CALAMITOSI GENNAIO FEBBRAIO 2014 - OPERE DI PULIZIA E SMALTIMENTO, DI RIPASCIMENTO E DI RIPRISTINO DEGLI ARENILI E DI DIFESA A MARE - CONTRIBUTI AGLI INVESTIMENTI ART. 18, C. 1, LETT. B, L.R. 02/04/2014, N.11				4.500.000,00	
102121	EVENTI CALAMITOSI GENNAIO FEBBRAIO 2014 - INTERVENTI PER MINIMIZZARE IL RISCHIO IDROGEOLOGICO E SALVAGUARDARE IL TERRITORIO REGIONALE ART. 18, C. 1, LETT. C, L.R. 02/04/2014, N.11				5.492.976,97	
102122	EVENTI CALAMITOSI GENNAIO FEBBRAIO 2014 - CONTRIBUTI PER IL FINANZIAMENTO DI OPERE VOLTE A MITIGARE IL RISCHIO DI FENOMENI FRANOSI DI COMPETENZA COMUNALE ART. 18, C. 1, LETT. D, L.R. 02/04/2014, N.11				2.500.000,00	
102195	PIANO STRAORDINARIO DI INTERVENTI A SEGUITO DELL'EMERGENZA ALLUVIONALE DEL NOVEMBRE 2010 - CONTRIBUTI AGLI INVESTIMENTI ART. 12, L.R. 06/04/2012, N.13				11.800.000,00	
102196	EVENTI CALAMITOSI GENNAIO FEBBRAIO 2014 - INTERVENTI PER FAR FRONTE AI DANNI CAUSATI DALL'INNALZAMENTO DELLE FALDE ACQUIFERE - CONTRIBUTI AGLI INVESTIMENTI ART. 18, C. 1, LETT. G, L.R. 02/04/2014, N.11				1.000.000,00	
102212	EVENTI CALAMITOSI GENNAIO FEBBRAIO 2014 - OPERE DI PULIZIA E SMALTIMENTO, DI RIPASCIMENTO E DI RIPRISTINO DEGLI ARENILI E DI DIFESA A MARE - INVESTIMENTI FISSI LORDI E ACQUISTO DI TERRENI ART. 18, C. 1, LETT. B, L.R. 02/04/2014, N.11				2.500.000,00	
102330	INTERVENTI AGGIUNTIVI A FAVORE DEL PIANO TRIENNALE PER L'ADEGUAMENTO DELLA RETE VIARIA - CONTRIBUTI AGLI INVESTIMENTI - FINANZIAMENTO MEDIANTE RICORSO AD INDEBITAMENTO ART. 25, L.R. 19/02/2007, N.2				16.770.000,00	
102335	ULTERIORI FINANZIAMENTI A FAVORE DEL PIANO TRIENNALE PER L'ADEGUAMENTO DELLA RETE VIARIA - CONTRIBUTI AGLI INVESTIMENTI ART. 95, C. 1, LETT. A, L.R. 13/04/2001, N.11 ART. 10, L.R. 25/02/2005, N.9 ART. 24, L.R. 03/02/2006, N.2				8.785.882,48	
102420	INTERVENTO STRAORDINARIO AL COMUNE DI BASSANO DEL GRAPPA PER IL RESTAURO DEL PONTE DEGLI ALPINI - CONTRIBUTI AGLI INVESTIMENTI - FINANZIAMENTO MEDIANTE RICORSO AD INDEBITAMENTO ART. 51, L.R. 27/04/2015, N.6					1.000.000,00
102488	FINANZIAMENTO REGIONALE DEGLI INTERVENTI RELATIVI AL SETTORE DEI SISTEMI DI TRASPORTO RAPIDO DI MASSA - FINANZIAMENTO MEDIANTE RICORSO AD INDEBITAMENTO L. 26/02/1992, N.211 ART. 27, L.R. 30/01/2004, N.1					79.000,00

Capitolo	Descrizione	2002 - 2011	2012	2013	2014	2015
102505	INTERVENTI DI REALIZZAZIONE DELLA SUPERSTRADA A PEDAGGIO PEDEMONTANA VENETA - INVESTIMENTI FISSI LORDI ED ACQUISTO DI TERRENI - FINANZIAMENTO MEDIANTE RICORSO AD INDEBITAMENTO ART. 22, C. 3, L.R. 17/01/2002, N.2					215.000,00
	SPESE DI INVESTIMENTO IMPEGNATE CON RICORSO AD INDEBITAMENTO	4.429.793.946,46	29.999.852,70	0,00	235.169.213,40	21.975.661,99
	SPESE ELIMINATE PER ECONOMIE E/O RADIAZIONI	436.126.977,27	470.315,92	0,00	10.078.897,40	2.914.650,35
	SPESE DI INVESTIMENTO FINANZIABILI C/INDEBITAMENTO	3.993.666.969,19	29.529.536,78	0,00	225.090.316,00	19.061.011,64

PERIMETRO SANITARIO

In base alle disposizioni di cui all'art. 20 del D.lgs. 118/2011 e s.m.i., il perimetro sanitario, costituito dalle entrate e dalle uscite relative al finanziamento del Servizio Sanitario regionale, è determinato nell'ambito del bilancio regionale al fine di consentire la confrontabilità immediata fra le entrate e le spese sanitarie iscritte nel bilancio regionale e le risorse indicate negli atti di determinazione del fabbisogno sanitario regionale standard e di individuazione delle correlate fonti di finanziamento, nonché un'agevole verifica delle ulteriori risorse rese disponibili dalle regioni per il finanziamento del medesimo servizio sanitario regionale per l'esercizio in corso.

L'assetto attuale del sistema sanitario regionale del Veneto, è il risultato delle innovazioni apportate dalla L.R. 19/2016 e da ultimo, dal Piano socio sanitario regionale 2019-2023 approvato con L.R. 48/2018. In tale assetto Azienda Zero - ente di governance della sanità regionale - svolge un ruolo operativo importante sia verso l'ente Regione sia verso gli enti coinvolti nella gestione della spesa finanziata con le risorse destinate al Servizio sanitario nazionale. Azienda Zero, in particolare, svolge: le funzioni relative alla Gestione Sanitaria Accentrata previste dal D.Lgs. n. 118/2011, le funzioni di cui alla L.R. n. 19/2016 in qualità di soggetto erogatore di servizi a favore del SSR e la funzione di trasferimento delle risorse finanziarie della Regione agli Enti del SSR nonché a terzi soggetti nell'ambito dei finanziamenti del perimetro sanità.

Il perimetro sanitario, pertanto, costituisce il riferimento per il trasferimento dal bilancio regionale ad Azienda Zero/GSA dei flussi di cassa relativi al finanziamento del fabbisogno sanitario regionale che transitano nel conto di tesoreria unica appositamente istituito per il finanziamento del Servizio sanitario nazionale ai sensi dell'articolo 21 del D.Lgs. n. 118/2011. La quota del Fondo Sanitario Nazionale annualmente ripartita e assegnata alla Regione del Veneto, è la principale componente di tali flussi.

Il perimetro sanitario è individuato in apposito allegato al Bilancio Finanziario Gestionale (BFG), approvato annualmente ai sensi dell'articolo 39, comma 13 del D.lgs. 118/2011 e s.m.i..

In base alle direttive impartite dalla Giunta regionale con DGR 1045/2019, la programmazione finanziaria delle risorse finanziarie da acquisire e da impegnare nell'ambito del perimetro sanitario del bilancio di previsione 2020-2022, è stata effettuata ponendo particolare attenzione all'effettiva sussistenza dei presupposti delle assegnazioni con vincolo di destinazione, in particolare di quelle statali.

Prospetto del perimetro sanitario del bilancio di previsione 2020-2022 (art.20, c.1 del D.Lgs. 118/2011)

Entrata

Esercizio	lett. a)	lett. b)	lett. c)	lett. d)	TOTALE ESCLUSE PARTITE DI GIRO	Partite di giro	TOTALE PERIMETRO
	Finanziamento sanitario ordinario corrente ivi compresa la mobilità attiva programmata per l'esercizio	Finanziamento sanitario aggiuntivo corrente, pay back, iscrizione volontaria al Servizio sanitario nazionale	Finanziamento regionale del disavanzo sanitario pregresso	Finanziamento per investimenti in ambito sanitario			
2020	9.557.974.551	34.000.000	-	50.000.000	9.641.974.551	2.351.000.000	11.992.974.551
2021	9.557.286.473	34.000.000	-	100.000.000	9.691.286.473	2.351.000.000	12.042.286.473
2022	9.556.857.290	34.000.000	-	180.156.846	9.771.014.136	2.351.000.000	12.122.014.136

Spesa

Esercizio	lett. a)	lett. b)	lett. c)	lett. d)	TOTALE ESCLUSE PARTITE DI GIRO	Partite di giro	TOTALE PERIMETRO
	Spesa sanitaria corrente per il finanziamento dei LEA, ivi compresa la mobilità passiva	Spesa sanitaria aggiuntiva per il finanziamento di livelli superiori ai LEA	Spesa sanitaria per il finanziamento di disavanzo sanitario pregresso	Spesa per investimenti in ambito sanitario			
2020	9.591.974.551	-	-	50.000.000	9.641.974.551	2.351.000.000	11.992.974.551
2021	9.591.286.473	-	-	100.000.000	9.691.286.473	2.351.000.000	12.042.286.473
2022	9.590.857.290	-	-	180.156.846	9.771.014.136	2.351.000.000	12.122.014.136

Il precedente prospetto, rappresenta le previsioni relative agli stanziamenti di entrata e di spesa del perimetro sanitario del bilancio di previsione 2020-2022, articolate nelle voci di classificazione previste dall'articolo 20 del D.lgs. 118/2011 e ss.mm.ii. Di seguito si riportano ulteriori elementi di dettaglio esposti anche in apposite tabelle riportate in coda alla presente relazione.

Finanziamento sanitario ordinario corrente e relativa spesa

Le previsioni di entrata e di spesa relative alle risorse finanziarie riportate nella **lettera a)** del prospetto del perimetro sanitario 2020-2022 sopra indicato, sono state ulteriormente articolate ai fini della immediata confrontabilità nelle voci seguenti:

1. *FSR indistinto compresa mobilità attiva* e la corrispondente voce di spesa corrente *FSR indistinto compresa mobilità passiva*;
2. Poste di entrata e di spesa relative ad *Eccedenze dei gettiti irap sanità ed addizionale all'irpef sanità/fondo di garanzia*;
3. *Assegnazioni Vincolate statali* e corrispondenti spese;
4. *Altre entrate e Altre spese*;

5. spese afferenti il *Payback*.

La voce di entrata *FSR indistinto compresa mobilità attiva* per complessivi euro 9.289.209.089,00 per ciascuno degli esercizi 2020, 2021 e 2022, comprende le risorse da acquisire sulla base degli atti formali di determinazione del fabbisogno sanitario regionale standard e di individuazione delle relative fonti di finanziamento intercettate dall'ente regionale.

La previsione è stata effettuata assumendo prudenzialmente come riferimento, i provvedimenti statali di riparto disponibili e sanciti con le seguenti Intese della Conferenza Permanente per i Rapporti tra lo Stato le Regioni e le Province Autonome di Trento e Bolzano del 6 giugno 2019:

- Intesa rep. atti n. 88/CSR concernente il riparto tra le Regioni delle disponibilità finanziarie per il Servizio Sanitario Nazionale per l'anno 2019 che ha assegnato al Veneto un importo di euro 9.001.515.386,00, incluso il saldo della mobilità sanitaria interregionale ed internazionale (euro 165.007.299,00) ed al netto delle entrate proprie degli enti SSR;
- Intesa rep. atti n. 90/CSR di ripartizione delle quote premiali per l'anno 2019 che ha assegnato al Veneto un importo di euro di Euro 2.192.461,00.

La voce di spesa *FSR indistinto compresa mobilità passiva* comprende le risorse da impegnare a fronte delle risorse da acquisire in entrata di cui sopra, in base a quanto disposto dal comma 2, lett. a) dell'art. 20 del D.lgs. 118/2011, con le modalità e criteri definiti dalla DGR n. 333/2019 e ss.mm.ii. con la quale la Giunta regionale - sentita la competente Commissione consiliare - ha definito l'ammontare, la destinazione ed i criteri per il riparto delle risorse del Fondo Sanitario Regionale nel biennio 2019-2020.

Il dettaglio per capitoli delle previsioni relative alle entrate per *FSR indistinto compresa mobilità attiva* e alle corrispondenti spese per *FSR indistinto compresa mobilità e passiva* è riportato infra in **Tabella 1**.

Per quanto riguarda la voce di entrata *Eccedenze gettiti sanità/fondo di garanzia* e la corrispondente voce di spesa, non vi sono elementi per effettuare previsioni realistiche e pertanto è stata prevista a zero.

La voce *Vincolate statali* è prevista in entrata e in spesa in complessivi euro 264.216.462,00 per l'esercizio 2020, in euro 263.528.384,00 per l'esercizio 2021, e in euro 263.099.201,00 per l'esercizio 2022. Tale voce comprende le risorse da acquisire ed impegnare sulla base degli atti statali che assegnano alla Regione Veneto finanziamenti a destinazione vincolata.

Tali risorse sono costituite in prevalenza dalle risorse del FSN vincolate per Regione e PA, definite nell'ambito del riparto annuale delle disponibilità finanziarie per il SSN. Le previsioni delle entrate e delle corrispondenti spese, sono state effettuate sulla base delle informazioni disponibili al momento della formulazione del budget, laddove significative (ultimi provvedimenti di riparto statali disponibili, trend storico, etc).

In particolare, per l'assegnazione vincolata più rilevante, afferente gli Obiettivi del Piano Sanitario Nazionale, è stato considerato il valore assegnato alla Regione del Veneto con l'Intesa della Conferenza Permanente per i Rapporti tra lo Stato le Regioni e le Province Autonome di Trento e Bolzano del 6 giugno 2019 rep. atti n. 91/CSR/2019 relativa alla ripartizione alle Regioni delle quote vincolate alla realizzazione degli obiettivi del Piano Sanitario Nazionale per l'anno 2019. Nella voce *Vincolate statali*, inoltre, è inclusa la previsione dell'entrata e della corrispondente spesa afferente il finanziamento sanitario ordinario corrente dell'Istituto Zooprofilattico Sperimentale delle Venezie.

Il dettaglio per capitoli delle previsioni relative alle entrate e alle corrispondenti spese della voce *Vincolate statali* è riportato infra in **Tabella 2**.

La voce *Altre entrate* è prevista in complessivi euro 4.549.000,00 per ciascuno degli esercizi 2020, 2021 e 2022 e comprende le entrate correnti che non rientrano nelle voci precedenti ma che concorrono al finanziamento della spesa sanitaria corrente per il finanziamento dei LEA. Trattasi di trasferimenti da altri soggetti, proventi e sanzioni. Queste ultime costituiscono le voci di maggior rilievo dell'aggregato, la cui previsione è basata sul trend storico. La voce *Altre Spese* è rappresentata da tutte le correlate spese finanziate dalle precitate fattispecie di entrata.

Il dettaglio per capitoli delle previsioni relative alla voce *Altre entrate* e alla corrispondente voce *Altre spese* è riportato infra in **Tabella 3**.

Da ultimo, la voce di spesa *Payback* prevede uno stanziamento di euro 34.000.000,00 per ciascuno degli esercizi 2020, 2021 e 2022 e corrisponde – come riportato in dettaglio infra in **Tabella 4** – alle risorse che si prevede di acquisire nel medesimo periodo a titolo *Payback*, voce di entrata classificata nel prospetto del perimetro sanitario 2020-2022 sub lett. b) - Finanziamento sanitario aggiuntivo corrente, trattata al successivo paragrafo al quale si rinvia.

Finanziamento sanitario aggiuntivo corrente

Le previsioni di entrata e di spesa relative alle risorse finanziarie riportate nella **lettera b)** del prospetto del perimetro sanitario 2020-2022 sopra indicato, sono state ulteriormente articolate ai fini della immediata confrontabilità nelle voci seguenti:

1. Entrate derivanti da *Payback*;
2. *Finanziamento dei livelli superiori rispetto ai LEA e correlata Spesa sanitaria aggiuntiva per il finanziamento dei livelli superiori ai LEA.*

La voce entrate derivanti da *Payback* comprende le risorse stimate sulla base del trend storico degli incassi annuali contabilizzati sui capitoli di entrata n. 100331, n. 100562 e n. 100682. L'importo complessivo previsto in complessivi euro 34.000.000,00 per ciascuno degli esercizi 2020, 2021 e 2022 è stato stanziato anche sul correlato capitolo di spesa n. 101701 rientrante nella lettera a) dell'art. 20, c. 1 del D.Lgs. 118/2011.

Le previsioni di entrata inerenti *il Payback* per il ripiano dello sfondamento del tetto del 3,5% della spesa farmaceutica e ospedaliera e del 11,35% della spesa farmaceutica territoriale (capitolo di entrata n. 100773) sono invece pari a zero, in quanto sulla base degli incassi degli anni precedenti non si è in presenza di una continuità e regolarità sufficienti per poter prevedere delle stime e di conseguenza i relativi stanziamenti di bilancio sono valorizzati a zero anche per la parte spesa (capitolo di spesa n. 102531).

Si riportano nel dettaglio nella **Tabella 4** le previsioni 2020-2022 effettuate per i capitoli relativi alle entrate per *Payback* ed alla corrispondente spesa per *Payback* già trattata in precedenza.

Nel perimetro sanitario del bilancio di previsione 2020-2022, non sono previste risorse del bilancio regionale a concorso del finanziamento di spese per assistenza sanitarie aggiuntive di livello superiore ai LEA.

Finanziamento regionale del disavanzo sanitario pregresso

Non sono previste risorse da acquisire e impegnare in quanto la fattispecie di cui alla **lettera c) del D.Lgs. 118/2011, art.20, c.1**, non sussiste.

Finanziamento per investimenti in ambito sanitario

Le previsioni di entrata e di spesa relative alle risorse finanziarie riportate nella **lettera d)** del prospetto del perimetro sanitario 2020-2022 sopra indicato, sono state ulteriormente articolate ai fini della immediata confrontabilità nelle voci seguenti:

1. *Finanziamento degli interventi per l'edilizia sanitaria finanziati ai sensi dell'articolo 20, della legge n. 67/88;*
2. *Finanziamento degli interventi per l'edilizia sanitaria non finanziati ai sensi dell'articolo 20, della legge n. 67/88.*

La voce *Finanziamento degli interventi per l'edilizia sanitaria finanziati ai sensi dell'articolo 20, della legge n. 67/88*, comprende le risorse da acquisire ed impegnare sulla base degli atti statali di riparto previste in euro 50.000.000,00 per l'esercizio 2020, in euro 100.000.000,00 per l'esercizio 2021, ed euro 180.156.845,63 per l'esercizio 2022. A tale riguardo è stata considerata l'Intesa della Conferenza Permanente per i Rapporti tra lo Stato le Regioni e le Province Autonome di Trento e Bolzano rep. atti n. 77 del 9 maggio 2019, in base alla quale si assegnano alla Regione Veneto finanziamenti a tale titolo per complessivi euro 330.156.845,63. Tuttavia l'effettivo utilizzo dell'importo assegnato è vincolato alla sottoscrizione dell'Accordo di Programma con il Ministero della salute ed il Ministero dell'Economia e delle Finanze per il quale è già stata avviata la procedura.

Il dettaglio per capitoli delle previsioni relative alle entrate e alle corrispondenti spese della voce *Finanziamento degli interventi per l'edilizia sanitaria finanziati ai sensi dell'articolo 20, della legge n. 67/88* è riportato infra in **Tabella 5**.

Per quanto riguarda le entrate relative alla voce *Finanziamento degli interventi per l'edilizia sanitaria non finanziati ai sensi dell'articolo 20, della legge n. 67/88*, le previsioni sono pari a zero.

Partite di giro

Le risorse finanziarie di entrata e di spesa relative a partite di giro sono state previste per complessivi euro 2.351.000.000,00 per ciascuno degli esercizi 2020, 2021 e 2022. In tale aggregato sono comprese in particolare le *Anticipazioni sanità* per le quali, sulla base del trend storico, è stato previsto in entrata uno stanziamento di euro 2.350.000.000,00 per ciascuno degli esercizi 2020,

2021 e 2022 ed anche nella correlata spesa, nonché le entrate e le spese relative a disposizioni in materia di *Scissione contabile iva (split payment)* -previste in euro 1.000.000,00 per ciascuno degli esercizi 2020, 2021 e 2022.

Il dettaglio per capitoli delle previsioni relative alle entrate e alle corrispondenti spese della voce *Partite di giro* è riportato infra in **Tabella 6**.

Tabella 1

FSR indistinto compresa mobilità attiva e corrispondente FSR indistinto compresa mobilità passiva (entrate e spese sub lett. a).

capitolo di entrata	Descrizione capitolo	Esercizio 2020	Esercizio 2021	Esercizio 2022	Capitolo di spesa	Descrizione capitolo	Esercizio 2020	Esercizio 2021	Esercizio 2022
621	IMPOSTA REGIONALE SULLE ATTIVITA' PRODUTTIVE (IRAP) (D.LGS. 15/12/1997, N.446 - ART. 21, L.R. 09/02/2001, N.5)	2.064.585.413,00	2.064.585.413,00	2.064.585.413,00	60033	SPESA SANITARIA CORRENTE PER IL FINANZIAMENTO DEL LEA - GESTIONE SANITARIA ACCENTRATA PRESSO LA REGIONE - FINANZIAMENTO DELL'AGENZIA REGIONALE PER LA PREVENZIONE E PROTEZIONE AMBIENTALE (L.R. 14/09/1994, N.55 - ART. 27, C. 1, LETT. A, L.R. 18/10/1996, N.32 - ART. 20, C. 1 P.TOB, LETT. A, D.LGS. 23/06/2011, N.118)	46.700.000,00	46.700.000,00	46.700.000,00
						61237	SPESA SANITARIA CORRENTE PER IL FINANZIAMENTO DEL LEA - GESTIONE SANITARIA ACCENTRATA PRESSO LA REGIONE - PROGRAMMI SPECIFICI DI PREVENZIONE, ASSISTENZA E RECUPERO PSICOTERAPUTICO DEI MINORI VITTIME DI ABUSO SESSUALE (L.R. 14/09/1994, N.55 - ART. 8, L.R. 19/09/1994, N.56 - ART. 17, C. 2, L. 03/08/1998, N.269 - ART. 80, C. 15, L. 23/12/2000, N.388 - D.M. 13/03/2002, N.89 - ART. 20, C. 1 P.TOB, LETT. A, D.LGS. 23/06/2011, N.118 - ART. 21, L.R. 23/02/2016, N.7)	680.000,00	680.000,00
					100415		SPESA SANITARIA CORRENTE PER IL FINANZIAMENTO DEL LEA - CONCORSO REGIONALE ALLA SPESA PER L'ASSISTENZA RESIDENZIALE E SEMIRESIDENZIALE A SOGGETTI DIPENDENTI DA SOSTANZE D'ABUSO (L. 23/12/1978, N.833 - L.R. 14/09/1994, N.55 - ART. 20, C. 1 P.TOB, LETT. A, D.LGS. 23/06/2011, N.118)	26.600.000,00	27.000.000,00
						101176	SPESA SANITARIA CORRENTE PER IL FINANZIAMENTO DEL LEA - FONDO REGIONALE PER LA NON AUTOSUFFICIENZA - TRASFERIMENTI CORRENTI (L.R. 18/12/2009, N.30 - ART. 20, C. 1 P.TOB, LETT. A, D.LGS. 23/06/2011, N.118)	771.893.450,00	771.893.450,00
			102645	AZIONI REGIONALI A FAVORE DELLE FARMACIE RURALI - TRASFERIMENTI CORRENTI (ART. 22, L.R. 23/02/2016, N.7)	400.000,00		400.000,00	400.000,00	

capitolo di entrata	Descrizione capitolo	Esercizio 2020	Esercizio 2021	Esercizio 2022	Capitolo di spesa	Descrizione capitolo	Esercizio 2020	Esercizio 2021	Esercizio 2022
622	DESCRIZIONE REGIONALE ALL'IMPOSTA SUL REDDITO DELLE PERSONE FISICHE (ART. 50, D.LGS. 15/12/1997, N.446 -ARTT. 3, 5, D.LGS. 18/02/2000, N.56 - ART. 1, C. 349, L. 30/12/2004, N.311)	847.380.026,00	847.380.026,00	847.380.026,00	103219	CONTRIBUTI REGIONALI A FAVORE DEI PORTATORI DI HANDICAP PSICOFISICI - TRASFERIMENTI CORRENTI - PERIMETRATO SANITA' (L.R. 22/02/1999, N.6 -ART. 32, L.R. 16/02/2010, N.11)	900.000,00	700.000,00	700.000,00
					103220	FONDO REGIONALE PER LE POLITICHE SOCIALI - TRASFERIMENTI PER ATTIVITÀ PROGETTUALI E DI INFORMAZIONE ED ALTRE INIZIATIVE DI INTERESSE REGIONALE NELLE AREE DEI SERVIZI SOCIALI - TRASFERIMENTI CORRENTI - PERIMETRATO SANITA' (ART. 133, C. 3, LETT. A, L.R. 13/04/2001, N.11)	1.830.000,00	1.830.000,00	1.830.000,00
					103224	FONDO REGIONALE PER LE POLITICHE SOCIALI - INTERVENTI DI SOSTEGNO PER L'ACCOGLIENZA E LA CURA ALLE PERSONE NON AUTOSUFFICIENTI - TRASFERIMENTI CORRENTI - PERIMETRATO SANITA' (ART. 133, C. 3, LETT. E, L.R. 13/04/2001, N.11)	2.400.000,00	2.400.000,00	2.400.000,00
					103226	FONDO REGIONALE PER LA NON AUTOSUFFICIENZA - RISORSE REGIONALI - TRASFERIMENTI CORRENTI - PERIMETRATO SANITA' (L.R. 18/12/2009, N.30 - ART. 48, L.R. 16/02/2010, N.11)	700.000,00	700.000,00	700.000,00
					103228	FONDO REGIONALE PER LE POLITICHE SOCIALI - TRASFERIMENTI ALLE AMMINISTRAZIONI PUBBLICHE A FAVORE DEGLI UTENTI CED - TRASFERIMENTI CORRENTI - PERIMETRATO SANITA' (ART. 133, C. 3, LETT. A, L.R. 13/04/2001, N.11 - ART. 49, C. 2, LETT. A, L.R. 16/02/2010, N.11)	1.500.000,00	1.500.000,00	1.500.000,00
					103285	SPESA SANITARIA CORRENTE PER IL FINANZIAMENTO DEI LEA (L.R. 14/09/1994, N.55 - ART. 20, C. 1 P TO B, LETT. A, D.LGS. 23/06/2011, N.118 - L.R. 25/10/2016, N.19)	7.967.324.637,00	7.977.124.637,00	7.977.124.637,00
					103287	SPESA SANITARIA CORRENTE PER IL FINANZIAMENTO DEI LEA - AZIONI REGIONALI (L.R. 14/09/1994, N.55 - ART. 8, L.R. 11/05/2015, N.11 - L.R. 25/10/2016, N.19)	1.250.000,00	1.250.000,00	1.250.000,00
					104041	FONDO PER LA COSTRUZIONE E RISTRUTTURAZIONE DEL PATRIMONIO IMMOBILIARE DESTINATO A SERVIZI SOCIALI E SOCIO SANITARI - CONTRIBUTI AGLI INVESTIMENTI (ART. 44, L.R. 29/12/2017, N.45)	10.000.000,00	-	-
					103810	AZIONI REGIONALI PER LA SEPOLTURA, TUMULAZIONE E CREMAZIONE DI NASCITURI DI ETÀ INFERIORE A 28 SETTIMANE - RISORSE SANITARIE - TRASFERIMENTI CORRENTI (ART. 25, C. 2 BIS, L.R. 04/03/2010, N.18)	20.000,00	20.000,00	20.000,00
		626	COMPARTICIPAZIONE REGIONALE ALL' I.V.A. AL NETTO DEL CONCORSO ALLA SOLIDARIETÀ INTERREGIONALE (ARTT. 2, 5, D.LGS. 18/02/2000, N.56 - D.P.C.M. 17/05/2001 - ART. 4, D.L. 18/09/2001, N.347)	5.896.432.390,00	5.896.432.390,00	5.896.432.390,00	103811	AZIONI REGIONALI PER LA STABILIZZAZIONE DEL CENTRO DI SIMULAZIONE E FORMAZIONE AVANZATA DELLA REGIONE VENETO (SIFARV) - TRASFERIMENTI CORRENTI - (ART. 23, L.R. 23/02/2016, N.7)	250.000,00

capitolo di entrata	Descrizione capitolo	Esercizio 2020	Esercizio 2021	Esercizio 2022	Capitolo di spesa	Descrizione capitolo	Esercizio 2020	Esercizio 2021	Esercizio 2022
101142	QUOTA DEL FONDO SANITARIO NAZIONALE DI PARTE CORRENTE - FINANZIAMENTO INDISTINTO STATALE (ART. 20, C. 1 P.TO A, LETT. A, D.LGS. 23/06/2011, N.118)	28.110.258,00	28.110.258,00	28.110.258,00	103812	AZIONI REGIONALI A FAVORE DELLE PICCOLE PRODUZIONI LOCALI IN AMBITO AGRO-ZOOTECNICO - RISORSE SANITARIE - TRASFERIMENTI CORRENTI (ART. 88, L.R. 30/12/2016, N.30)	130.000,00	130.000,00	130.000,00
					103826	AZIONI REGIONALI A FAVORE DELLE EQUIPE SPECIALISTICHE IN AMBITO DI ABUSO SESSUALE E GRAVI MALTRATTAMENTI DEI BAMBINI E DEI RAGAZZI MINORI DI ETA' - TRASFERIMENTI CORRENTI (ART. 21, L.R. 14/12/2018, N.43)	680.000,00	680.000,00	680.000,00
					103828	SPESA SANITARIA CORRENTE PER IL FINANZIAMENTO DEI LEA - INTERVENTI PER LO SVILUPPO DEI CONSULENTI FAMILIARI PUBBLICI - TRASFERIMENTI CORRENTI (L.R. 14/09/1994, N.55 - ART. 20, C. 1 P. TO B, LETT. A, D.LGS. 23/06/2011, N.118 - L.R. 25/10/2016, N.19 - ART. 47, L.R. 29/12/2017, N.45)	1.000.000,00	1.000.000,00	1.000.000,00
					103842	RIMBORSO DELLE SPESE SOSTENUTE DAI COMPONENTI DEL MEF E DAL MINISTERO DELLA SALUTE - TRASFERIMENTI CORRENTI (ART. 40, L.R. 14/09/1994, N.55)	50.000,00	50.000,00	50.000,00
					104080	FONDI CONTRATTUALI DELLA AZIENDA OSPEDALE - UNIVERSITA' DI PADOVA - TRASFERIMENTI CORRENTI	2.200.000,00	2.200.000,00	2.200.000,00
	Totale ante mobilita'	8.836.508.087,00	8.836.508.087,00	8.836.508.087,00		Totale ante mobilita'	8.836.508.087,00	8.836.508.087,00	8.836.508.087,00
100771	MOBILITA' ATTIVA DEL SERVIZIO SANITARIO REGIONALE (ART. 20, C. 1 P. TO A, LETT. A, D.LGS. 23/06/2011, N.118)	400.518.846,00	400.518.846,00	400.518.846,00	102325	MOBILITA' PASSIVA DEL SERVIZIO SANITARIO REGIONALE (ART. 20, C. 1 P. TO B, LETT. A, D.LGS. 23/06/2011, N.118)	257.375.808,00	257.375.808,00	257.375.808,00
101319	MOBILITA' ATTIVA INTERNAZIONALE DEL SERVIZIO SANITARIO REGIONALE (ART. 20, C. 1 P. TO A, LETT. A, D.LGS. 23/06/2011, N.118)	49.989.695,00	49.989.695,00	49.989.695,00	104019	SALDO MOBILITA' INTERREGIONALE ED INTERNAZIONALE DEL SERVIZIO SANITARIO REGIONALE - TRASFERIMENTI CORRENTI (ART. 20, C. 1 P. TO B, LETT. A, D.LGS. 23/06/2011, N.118 - L.R. 25/10/2016, N.19)	165.007.299,00	165.007.299,00	165.007.299,00
	Totale mobilita' attiva	450.508.541,00	450.508.541,00	450.508.541,00	103859	MOBILITA' PASSIVA INTERNAZIONALE DEL SERVIZIO SANITARIO REGIONALE - TRASFERIMENTI CORRENTI (ART. 20, C. 1 P. TO A, LETT. A, D.LGS. 23/06/2011, N.118)	28.125.434,00	28.125.434,00	28.125.434,00
101156	ENTRATE DERIVANTI DALLA QUOTA PREMIALE DEL FONDO SANITARIO DI PARTE CORRENTE (ART. 9, C. 2, D.LGS. 06/09/2011, N.149)	2.192.461,00	2.192.461,00	2.192.461,00		Totale mobilita' passiva e saldo mobilita'	450.508.541,00	450.508.541,00	450.508.541,00
	Quota premiale	2.192.461,00	2.192.461,00	2.192.461,00	103603	TRASFERIMENTI AD AZIENDE ED ENTI DEL SSR PER IL FINANZIAMENTO DEI LEA - QUOTA PREMIALE - TRASFERIMENTI CORRENTI (ART. 20, C. 1 P. TO B, LETT. A, D.LGS. 23/06/2011, N.118)	2.192.461,00	2.192.461,00	2.192.461,00
	TOTALE ENTRATA	9.289.209.089,00	9.289.209.089,00	9.289.209.089,00		Quota premiale	2.192.461,00	2.192.461,00	2.192.461,00
						TOTALE SPESA	9.289.209.089,00	9.289.209.089,00	9.289.209.089,00

Tabella 2

Vincolate statali e corrispondente spesa (entrate e spese sub lett. a).

capitolo di entrata	Descrizione capitolo	Esercizio 2020	Esercizio 2021	Esercizio 2022	Capitolo di spesa	Descrizione capitolo	Esercizio 2020	Esercizio 2021	Esercizio 2022
100849	ASSEGNAZIONE STATALE VINCOLATA PER IL FINANZIAMENTO DELLA SANITA' PENITENZIARIA (D.LGS. 22/06/1999, N.230 - D.P.C.M. 01/04/2008)	7.626.963,00	7.626.963,00	7.626.963,00	101409	FONDO SANITARIO NAZIONALE DI PARTE CORRENTE - RISORSE DESTINATE AL FINANZIAMENTO DELLA SANITA' PENITENZIARIA (D.LGS. 22/06/1999, N.230 - D.P.C.M. 01/04/2008)	7.626.963,00	7.626.963,00	7.626.963,00
100853	ASSEGNAZIONE STATALE PER IL RIMBORSO DELL'ACQUISTO DEI FARMACI INNOVATIVI E MEDICINALI ONCOLOGICI INNOVATIVI (ART. 1, C. 593, 594, L. 23/12/2014, N.190 - ART. 1, C. 400, 401, L. 11/12/2016, N.232)	100.000.000,00	100.000.000,00	100.000.000,00	102597	FONDO SANITARIO NAZIONALE DI PARTE CORRENTE - RISORSE DESTINATE ALL'ACQUISTO DI FARMACI INNOVATIVI E MEDICINALI ONCOLOGICI INNOVATIVI (ART. 1, C. 593, 594, L. 23/12/2014, N.190 - ART. 1, C. 400, 401, L. 11/12/2016, N.232)	100.000.000,00	100.000.000,00	100.000.000,00
004020	QUOTA REGIONALE DEL FONDO SANITARIO NAZIONALE DI PARTE CORRENTE (ART. 12, D.LGS. 30/12/1992, N.502 - ARTT. 38, 39, D.LGS. 15/12/1997, N.446)	9.000.000,00	9.000.000,00	9.000.000,00	103415	RISORSE STATALI DA DESTINARE A GARANZIA DEL GENERALE EQUILIBRIO ECONOMICO FINANZIARIO DEL S.S.R. - TRASFERIMENTI CORRENTI (ART. 4, C. 2, 3, D.L. 18/09/2001, N.347 - ART. 20, C. 1 P.TO B, LETT. A, D.LGS. 23/06/2011, N.118 - L.R. 25/10/2016, N.19)	9.000.000,00	9.000.000,00	9.000.000,00
101390	ASSEGNAZIONI STATALI PER LA REALIZZAZIONE DEGLI OBIETTIVI DEL PIANO SANITARIO NAZIONALE (ART. 20, C. 1 P. TO A, LETT. A, D.LGS. 23/06/2011, N.118)	100.000.000,00	100.000.000,00	100.000.000,00	103980	RISORSE STATALI PER LA REALIZZAZIONE DEGLI OBIETTIVI DEL PIANO SANITARIO NAZIONALE DA DESTINARE A GARANZIA DEL GENERALE EQUILIBRIO ECONOMICO FINANZIARIO DEL S.S.R. (ART. 4, C. 2, 3, D.L. 18/09/2001, N.347 - ART. 20, C. 1 P.TO B, LETT. A, D.LGS.	100.000.000,00	100.000.000,00	100.000.000,00
100725	ASSEGNAZIONE STATALE PER LA REALIZZAZIONE DEL PROGRAMMA ASSISTENZIALE PER IL COMPLETAMENTO DEL PROCESSO DI SUPERAMENTO DEGLI OSPEDALI PSICHIATRICI GIUDIZIARI (OPG) (D.L. 22/12/2011, N.211 - DEL. CIPE 21/12/2012, N.143)	4.454.783,00	4.454.783,00	4.454.783,00	102177	PROGRAMMA ASSISTENZIALE PER IL COMPLETAMENTO DEL PROCESSO DI SUPERAMENTO DEGLI OSPEDALI PSICHIATRICI GIUDIZIARI (OPG) - TRASFERIMENTI CORRENTI (D.L. 22/12/2011, N.211 - DEL. CIPE 21/12/2012, N.143)	4.454.783,00	4.454.783,00	4.454.783,00
002321	ASSEGNAZIONE STATALE PER FINANZIARE LE MISURE PER LA LOTTA CONTRO L'AFTA EPIZOOTICA ED ALTRE MALATTIE EPIZOOTICHE DEGLI ANIMALI (L. 02/06/1988, N.218)	350.000,00	-	-	100997	INDENNITA' PER L'ABBATTIMENTO DEGLI ANIMALI INFETTI DA MALATTIE EPIZOOTICHE (ART. 3, C. 2, L. 02/06/1988, N.218)	350.000,00	-	-

capitolo di entrata	Descrizione capitolo	Esercizio 2020	Esercizio 2021	Esercizio 2022	Capitolo di spesa	Descrizione capitolo	Esercizio 2020	Esercizio 2021	Esercizio 2022
001831	ASSEGNAZIONE STATALE PER INIZIATIVE DI FARMACOVIGILANZA, NONCHÉ PER LE CAMPAGNE DI EDUCAZIONE SANITARIA NELLA STESSA MATERIA (ART. 36, C. 14, L. 27/12/1997, N.449)	628.814,00	335.736,00	41.553,00	60327	INTERVENTI DI FARMACOVIGILANZA, INFORMAZIONE ED EDUCAZIONE SANITARIA SUL FARMACO (ART. 36, C. 14, L. 27/12/1997, N.449)	628.814,00	335.736,00	41.553,00
100314	ASSEGNAZIONE STATALE PER LA PROTEZIONE DEI SOGGETTI MALATI DI CELIACHIA (L. 04/07/2005, N.123)	85.000,00	85.000,00	85.000,00	100922	AZIONI PER LA PROTEZIONE DEI SOGGETTI MALATI DI CELIACHIA (L. 04/07/2005, N.123)	85.000,00	85.000,00	85.000,00
101320	ASSEGNAZIONE STATALE A TITOLO DI FONDO PER LA RIDUZIONE DELLA QUOTA FISSA SULLA RICETTA (ART. 20, D.LGS. 23/06/2011, N.118 - ART. 1, C. 804, 805, L. 27/12/2017, N.205)	6.879.302,00	6.879.302,00	6.879.302,00	103860	QUOTA DI RIPARTIZIONE DEL FONDO PER LA RIDUZIONE DELLA QUOTA FISSA SULLA RICETTA TRASFERIMENTI CORRENTI (ART. 1, C. 804, 805, L. 27/12/2017, N.205)	6.879.302,00	6.879.302,00	6.879.302,00
100673	ASSEGNAZIONE STATALE PER INTERVENTI A FAVORE DEI CITTADINI AFFETTI DAL MORBO DI HANSEN E AI LORO FAMILIARI A CARICO (DEL CIPE 21/12/2012, N.147)	11.600,00	11.600,00	11.600,00	101900	TRASFERIMENTI A FAVORE DEI CITTADINI AFFETTI DAL MORBO DI HANSEN E AI LORO FAMILIARI A CARICO (DEL CIPE 21/12/2012, N.147)	11.600,00	11.600,00	11.600,00
101138	ASSEGNAZIONE STATALE PER LA REALIZZAZIONE DEL PROGETTO CCM "SPERIMENTAZIONE DI UN MODELLO OPERATIVO INTEGRATO PER LA PRESA IN CARICO DI SOGGETTI CON FATTORI DI RISCHIO E/O CON PATOLOGIE CRONICHE ATTRAVERSO UN APPROCCIO INTERSETTORIALE TRA DIPARTIMENTI DI PREVENZIONE, DISTRETTO, OSPEDALE E TERRITORIO" (ACCORDO TRA REGIONE DEL VENETO E MINISTERO DELLA SALUTE 13/09/2017)	180.000,00	135.000,00	-	103577	REALIZZAZIONE DEL PROGETTO CCM "SPERIMENTAZIONE DI UN MODELLO OPERATIVO INTEGRATO PER LA PRESA IN CARICO DI SOGGETTI CON FATTORI DI RISCHIO E/O CON PATOLOGIE CRONICHE ATTRAVERSO UN APPROCCIO INTERSETTORIALE TRA DIPARTIMENTO DI PREVENZIONE, DISTRETTO, OSPEDALE E TERRITORIO" - TRASFERIMENTI CORRENTI (ACCORDO TRA REGIONE DEL VENETO E MINISTERO DELLA SALUTE 13/09/2017)	180.000,00	135.000,00	-
101280	QUOTA DEL FONDO SANITARIO NAZIONALE PER IL FINANZIAMENTO DELL'ISTITUTO ZOOPROFILATTICO SPERIMENTALE DELLE VENEZIE (L. 23/12/1978, N.833 - D.LGS. 30/12/1992, N.502 - D.LGS. 30/06/1993, N.270)	35.000.000,00	35.000.000,00	35.000.000,00	103788	QUOTA DEL FONDO SANITARIO REGIONALE DA ASSEGNARE ALL'ISTITUTO ZOOPROFILATTICO SPERIMENTALE DELLE VENEZIE - TRASFERIMENTI CORRENTI (L. 23/12/1978, N.833 - D.LGS. 30/12/1992, N.502 - D.LGS. 30/06/1993, N.270)	35.000.000,00	35.000.000,00	35.000.000,00
TOTALE		264.216.462,00	263.528.384,00	263.099.201,00			264.216.462,00	263.528.384,00	263.099.201,00

Tabella 3

Altre entrate e Altre spese (entrate e spese sub lett. a) .

capitolo di entrata	Descrizione capitolo	Esercizio 2020	Esercizio 2021	Esercizio 2022	Capitolo di spesa	Descrizione capitolo	Esercizio 2020	Esercizio 2021	Esercizio 2022
007944	PROVENTI DERIVANTI DA INFRAZIONI ALLE NORME IN MATERIA DI SICUREZZA E IGIENE DEL LAVORO (ART. 21, C. 2, D. LGS. 19/11/2008, N.81) N.758 - ART. 14, C. 8, D. LGS. 09/04/2008, N.81)	3.000.000,00	3.000.000,00	3.000.000,00	101818	SPESA SANITARIA AGGIUNTIVA PER PROGETTUALITÀ E INTERVENTI REGIONALI VARI - UTILIZZO DEI PROVENTI DERIVANTI DA INFRAZIONI ALLE NORME IN MATERIA DI SICUREZZA E IGIENE DEL LAVORO - TRASFERIMENTI CORRENTI (ART. 8, C. 1, L.R. 16/08/2007, N.23 - ART. 20, C. 1 P. TO B, LETT. A, D. LGS. 23/06/2011, N.118)	3.000.000,00	3.000.000,00	3.000.000,00
007518	PROVENTI DA IMPRESE DERIVANTI DA ISPEZIONI E CONTROLLI SANITARI UFFICIALI IN ATTUAZIONE DEL REGOLAMENTO (CE) N. 882/2004 (D. LGS. 19/11/2008, N.194)	260.000,00	260.000,00	260.000,00	60014	SPESA SANITARIA AGGIUNTIVA PER PROGETTUALITÀ E INTERVENTI REGIONALI VARI - UTILIZZO DEI PROVENTI DERIVANTI DA ISPEZIONI E CONTROLLI SANITARI UFFICIALI IN ATTUAZIONE DEL REGOLAMENTO (CE) N. 882/2004 (D. LGS. 19/11/2008, N.194 - ART. 20, C. 1 P. TO B, LETT. A, D. LGS. 23/06/2011, N.118)	260.000,00	260.000,00	260.000,00
100405	TRASFERIMENTI DALLE AMMINISTRAZIONI COMUNALI DELLE SANZIONI AMMINISTRATIVE IN MATERIA DI IGIENE E SANITA' PUBBLICA, IGIENE ALIMENTARE E SANITA' ANIMALE (ART. 8, C. 2, 3, L.R. 16/08/2007, N.23)	250.000,00	250.000,00	250.000,00	101179	AZIONI DI MIGLIORAMENTO DELL'ATTIVITA' DEI SERVIZI DI IGIENE E SANITA' PUBBLICA, DEI SERVIZI DI IGIENE DEGLI ALIMENTI E DELLA NUTRIZIONE E DEI SERVIZI VETERINARI (ART. 8, C. 2, 3, L.R. 16/08/2007, N.23)	200.000,00	200.000,00	200.000,00
100825	ASSEGNAZIONE DALLA PROVINCIA AUTONOMA DI BOLZANO PER LA GESTIONE DELLE ATTIVITA' DI FARMACOVIGILANZA (ACCORDO TRA REGIONE DEL VENETO E PROVINCIA AUTONOMA DI BOLZANO 23/12/2014)	39.000,00	39.000,00	39.000,00	101951	CONTRIBUTI PER IL MIGLIORAMENTO DELL'ATTIVITA' DEI SERVIZI DI IGIENE E SANITA' PUBBLICA, DEI SERVIZI DI IGIENE DEGLI ALIMENTI E DELLA NUTRIZIONE E DEI SERVIZI VETERINARI (ART. 8, C. 2, 3, L.R. 16/08/2007, N.23)	50.000,00	50.000,00	50.000,00
	TOTALE	4.549.000,00	4.549.000,00	4.549.000,00		TOTALE	4.549.000,00	4.549.000,00	4.549.000,00

Tabella 4

Entrate per Payback (entrate sub lett. b) e corrispondente spesa (spese sub lett. a) .

capitolo di entrata	Descrizione capitolo	Esercizio 2020	Esercizio 2021	Esercizio 2022	Capitolo di spesa	Descrizione capitolo	Esercizio 2020	Esercizio 2021	Esercizio 2022
100331	INTROITI DERIVANTI DAL SISTEMA PAYBACK (ART. 1, C. 796, LETT. G, L. 27/12/2006, N.296)	12.000.000,00	12.000.000,00	12.000.000,00	101701	TRASFERIMENTI DA PAYBACK DA DESTINARE A GARANZIA DEL GENERALE EQUILIBRIO ECONOMICO FINANZIARIO DEL S.S.R. - TRASFERIMENTI CORRENTI (ART. 20, C. 1 P. TO B, LETT. A, D.LGS. 23/06/2011, N.118 - L.R. 25/10/2016, N.19)			
100562	INTROITI DERIVANTI DALL'ATTUAZIONE DELLO SCONTO DELL'1,83% A CARICO DELLE AZIENDE FARMACEUTICHE (ART. 11, C. 6, D.L. 31/05/2010, N.78)	12.000.000,00	12.000.000,00	12.000.000,00			34.000.000,00	34.000.000,00	34.000.000,00
100682	INTROITI DERIVANTI DAL SUPERAMENTO DEL LIMITE MASSIMO DI SPESA FISSATO PER I MEDICINALI (ART. 48, C. 33, D.L. 30/09/2003, N.269)	10.000.000,00	10.000.000,00	10.000.000,00					
TOTALE		34.000.000,00	34.000.000,00	34.000.000,00	TOTALE		34.000.000,00	34.000.000,00	34.000.000,00

Tabella 5

Finanziamento degli interventi per l'edilizia sanitaria finanziati ai sensi dell'articolo 20, della legge n. 67/88 e corrispondente spesa (entrate e spese sub lett. d) .

capitolo di entrata	Descrizione capitolo	Esercizio 2020	Esercizio 2021	Esercizio 2022	Capitolo di spesa	Descrizione capitolo	Esercizio 2020	Esercizio 2021	Esercizio 2022
004537	ASSEGNAZIONE STATALE PER IL FINANZIAMENTO DI INTERVENTI DI EDILIZIA SANITARIA - SECONDA TRANCHE DEL PROGRAMMA DI INVESTIMENTI (ART. 20, L. 11/03/1988, N.67 - L. 27/12/1997, N.450 - DEL. CIPE 06/05/1998, N.52 - ART. 1, C. 310, 311, 312, L. 23/12/2005, N.266 - ACCORDO 02/10/2007)	50.000.000,00	100.000.000,00	180.156.845,63	60077	INTERVENTI DI EDILIZIA SOCIO SANITARIA (ART. 20, L. 11/03/1988, N.67 - L. 27/12/1997, N.450 - ART. 1, C. 310, 311, 312, L. 23/12/2005, N.266 - ACCORDO 02/10/2007)	50.000.000,00	100.000.000,00	180.156.845,63
	TOTALE	50.000.000,00	100.000.000,00	180.156.845,63		TOTALE	50.000.000,00	100.000.000,00	180.156.845,63

Tabella 6

Entrate per partite di giro e corrispondente voce di spesa.

capitolo di entrata	Descrizione capitolo	Esercizio 2020	Esercizio 2021	Esercizio 2022	Capitolo di spesa	Descrizione capitolo	Esercizio 2020	Esercizio 2021	Esercizio 2022
009713	ANTICIPAZIONI MENSILI DA PARTE DELLO STATO PER IL FINANZIAMENTO DEL SERVIZIO SANITARIO REGIONALE (D.LGS. 18/02/2000, N.56 - D.M. 21/02/2001 - ART. 1, C. 796, LETT. D, L. 27/12/2006, N.296 - ART. 77 QUATER, D.L. 25/06/2008, N.112 - ART. 2, C. 68, L. 23/12/2009, N.191 - ART. 15, C. 24, D.L. 06/07/2012, N.95)	2.350.000.000,00	2.350.000.000,00	2.350.000.000,00	089013	RESTITUZIONE DELLE ANTICIPAZIONI MENSILI DA PARTE DELLO STATO PER IL FINANZIAMENTO DEL SERVIZIO SANITARIO REGIONALE (D.LGS. 18/02/2000, N.56 - D.M. 21/02/2001 - ART. 1, C. 796, LETT. D, L. 27/12/2006, N.296 - ART. 77 QUATER, D.L. 25/06/2008, N.112 - ART. 2, C. 68, L. 23/12/2009, N.191 - ART. 15, C. 24, D.L. 06/07/2012, N.95)	2.350.000.000,00	2.350.000.000,00	2.350.000.000,00
100881	DISPOSIZIONI IN MATERIA DI SCISSIONE CONTABILE IVA (SPLIT PAYMENT) - TRATTENUTA DELL'IMPOSTA SUL VALORE AGGIUNTO RELATIVA AL GSA (ART. 17-TER, D.P.R. 26/10/1972, N.633)	1.000.000,00	1.000.000,00	1.000.000,00	102683	DISPOSIZIONI IN MATERIA DI SCISSIONE DEI PAGAMENTI (SPLIT PAYMENT) - VERSAMENTO ALL'ERARIO DELL'IMPOSTA SUL VALORE AGGIUNTO RELATIVO AL GSA - USCITE PER PARTITE DI GIRO (ART. 17-TER, D.P.R. 26/10/1972, N.633)	1.000.000,00	1.000.000,00	1.000.000,00
	TOTALE	2.351.000.000,00	2.351.000.000,00	2.351.000.000,00		TOTALE	2.351.000.000,00	2.351.000.000,00	2.351.000.000,00

RIEPILOGO GENERALE DELLE ENTRATE PER TITOLI

**ALLEGATO 2
BILANCIO DI PREVISIONE 2020-2022**

**BILANCIO DI PREVISIONE
RIEPILOGO GENERALE ENTRATE PER TITOLI**

TITOLO TIPOLOGIA	DENOMINAZIONE	RESIDUI PRESUNTI AL TERMINE DELL'ESERCIZIO PRECEDENTE QUELLO CUI SI RIFERISCE IL BILANCIO	PREVISIONI DEFINITIVE DELL'ANNO PRECEDENTE QUELLO CUI SI RIFERISCE IL BILANCIO	PREVISIONI ANNO		
				2020	2021	2022
	FONDO PLURIENNALE VINCOLATO PER SPESE CORRENTI (1)		120.261.230,44	44.496.491,21	18.317.611,88	2.610.566,83
	FONDO PLURIENNALE VINCOLATO PER SPESE IN CONTO CAPITALE (1)		397.245.148,05	180.412.603,57	65.676.838,43	24.774.230,52
	FONDO PLURIENNALE VINCOLATO PER ATTIVITÀ FINANZIARIE (1)		0,00	0,00	0,00	0,00
	UTILIZZO AVANZO DI AMMINISTRAZIONE		1.599.611.458,65	1.412.457.346,91	1.370.583.886,63	1.327.802.415,93
	- di cui avanzo utilizzato anticipatamente (2)		0,00	0,00	0,00	0,00
	- di cui Utilizzo Fondo anticipazioni di liquidità		1.453.444.604,92	1.412.457.346,91	1.370.583.886,63	1.327.802.415,93
	FONDO DI CASSA ALL'1/1/2020		1.178.373.672,40	1.178.373.672,40		
10000	ENTRATE CORRENTI DI NATURA TRIBUTARIA, CONTRIBUTIVA E PEREQUATIVA	3.508.940.032,18	10.170.744.186,25	10.252.596.355,05	10.212.903.355,05	10.227.903.355,05
			13.739.441.122,58	13.761.536.387,23		
20000	TRASFERIMENTI CORRENTI	692.241.153,81	706.255.974,94	674.271.204,72	512.635.930,13	472.771.095,39
			1.712.506.798,21	1.366.512.358,53		
30000	ENTRATE EXTRATRIBUTARIE	30.767.046,36	535.411.846,54	466.973.066,72	486.487.176,05	620.583.894,97
			726.513.374,89	497.740.113,08		
40000	ENTRATE IN CONTO CAPITALE	610.053.187,74	362.664.817,38	553.218.321,12	317.555.661,93	338.605.310,21
			959.951.048,29	1.163.271.508,86		
50000	ENTRATE DA RIDUZIONE DI ATTIVITÀ FINANZIARIE	66.117.200,58	241.571.293,19	217.774.849,82	209.840.350,54	209.408.211,44
			279.329.813,31	283.892.050,40		
60000	ACCENSIONE PRESTITI	74.187.407,45	949.972.489,77	819.972.489,77	53.500.000,00	46.000.000,00
			247.387.407,45	137.187.407,45		
90000	ENTRATE PER CONTO TERZI E PARTITE DI GIRO	0,00	2.693.578.054,29	2.664.893.770,49	2.667.967.540,98	2.690.174.098,36
			2.727.981.620,62	2.664.893.770,49		
TOTALE TITOLI		4.982.306.028,12	15.660.198.662,36	15.649.700.057,69	14.460.890.014,68	14.605.445.965,42
			20.393.111.185,35	19.875.033.596,04		
TOTALE GENERALE DELLE ENTRATE		4.982.306.028,12	17.777.316.499,50	17.287.066.499,38	15.915.468.351,62	15.960.633.178,70
			21.571.484.857,75	21.053.407.268,44		

(1) Se il bilancio di previsione è predisposto prima del 31 dicembre dell'esercizio precedente, indicare la stima degli impegni al 31 dicembre dell'anno in corso di gestione imputati agli esercizi successivi finanziati dal fondo pluriennale vincolato (sia assunti nell'esercizio in corso che negli esercizi precedenti) o, se tale stima non risulti possibile, l'importo delle previsioni definitive di spesa del fondo pluriennale vincolato del bilancio dell'esercizio in corso di gestione. Se il bilancio di previsione è approvato dopo il 31 dicembre, indicare l'importo degli impegni assunti negli esercizi precedenti con imputazione agli esercizi successivi determinato sulla base di dati di preconsuntivo.

(2) Indicare l'importo dell'utilizzo della parte vincolata del risultato di amministrazione determinato nell'Allegato a) Risultato presunto di amministrazione (All a) Ris amm Pres). A seguito dell'approvazione del rendiconto è possibile utilizzare la quota libera del risultato di amministrazione. In attuazione di quanto previsto dall'art. 187, comma 3, del TUEL e dell'art. 42, comma 8, del DLgs 118/2011, 8, le quote del risultato di amministrazione presunte dall'esercizio precedente costituite da accantonamenti risultanti dall'ultimo consuntivo approvato o derivanti da fondi vincolati possono essere applicate al primo esercizio del bilancio di previsione per il finanziamento delle finalità cui sono destinate.

**RIEPILOGO GENERALE DELLE SPESE
PER TITOLI**

**ALLEGATO 3
BILANCIO DI PREVISIONE 2020-2022**

BILANCIO DI PREVISIONE
RIEPILOGO GENERALE DELLE SPESE PER TITOLI

TITOLO	DENOMINAZIONE	RESIDUI PRESUNTI AL TERMINE DELL'ESERCIZIO PRECEDENTE QUELLO CUI SI RIFERISCE IL BILANCIO	PREVISIONI DEFINITIVE DELL'ANNO PRECEDENTE QUELLO CUI SI RIFERISCE IL BILANCIO	PREVISIONI ANNO		
				2020	2021	2022
	DISAVANZO DI AMMINISTRAZIONE		40.987.258,01	41.873.460,28	42.781.470,70	43.711.879,96
	DISAVANZO DERIVANTE DA DEBITO AUTORIZZATO E NON CONTRATTO		756.972.489,77	756.972.489,77	0,00	0,00
TITOLO 1	SPESE CORRENTI	1.581.586.467,15	11.270.427.203,74	11.270.827.999,06	11.027.632.912,51	11.122.846.769,46
	previsione di competenza <i>di cui già impegnato*</i>			195.455.383,00	114.094.695,08	80.152.182,11
	<i>di cui fondo pluriennale vincolato</i>		44.496.491,21	18.317.611,88	2.610.566,83	1.059.899,76
	previsione di cassa		13.499.691.333,22	13.108.400.863,03		
TITOLO 2	SPESE IN CONTO CAPITALE	1.174.204.189,17	1.278.899.602,95	865.004.626,93	511.257.910,56	477.833.566,51
	previsione di competenza <i>di cui già impegnato*</i>			180.693.806,38	48.793.456,53	5.512.732,72
	<i>di cui fondo pluriennale vincolato</i>		180.412.603,57	65.676.838,43	24.774.230,52	10.977.250,91
	previsione di cassa		1.737.747.800,52	1.957.258.325,32		
TITOLO 3	SPESE PER INCREMENTO ATTIVITA' FINANZIARIE	22.548.002,09	212.019.919,00	202.780.000,00	200.750.000,00	200.750.000,00
	previsione di competenza <i>di cui già impegnato*</i>			0,00	0,00	0,00
	<i>di cui fondo pluriennale vincolato</i>		0,00	0,00	0,00	0,00
	previsione di cassa		245.074.125,06	225.328.002,09		
TITOLO 4	RIMBORSO PRESTITI	0,00	1.524.431.971,74	1.484.714.152,85	1.465.078.516,87	1.425.316.864,41
	previsione di competenza <i>di cui già impegnato*</i>			110.514.101,80	112.947.226,82	115.353.242,21
	<i>di cui fondo pluriennale vincolato</i>		0,00	0,00	0,00	0,00
	previsione di cassa		111.974.624,83	114.130.266,22		
TITOLO 7	USCITE PER CONTO TERZI E PARTITE DI GIRO	4.139.313.531,88	2.693.578.054,29	2.664.893.770,49	2.667.967.540,98	2.690.174.098,36
	previsione di competenza <i>di cui già impegnato*</i>			0,00	0,00	0,00
	<i>di cui fondo pluriennale vincolato</i>		0,00	0,00	0,00	0,00
	previsione di cassa		5.976.996.974,12	4.948.289.811,78		
TOTALE TITOLI		6.917.652.190,29	16.979.356.751,72	16.488.220.549,33	15.872.686.880,92	15.916.921.298,74
	previsione di competenza <i>di cui già impegnato*</i>			486.663.291,18	275.835.378,43	201.018.157,04
	<i>di cui fondo pluriennale vincolato</i>		224.909.094,78	83.994.450,31	27.384.797,35	12.037.150,67
	previsione di cassa		21.571.484.857,75	20.353.407.268,44		
TOTALE GENERALE DELLE SPESE		6.917.652.190,29	17.777.316.499,50	17.287.066.499,38	15.915.468.351,62	15.960.633.178,70
	previsione di competenza <i>di cui già impegnato*</i>			486.663.291,18	275.835.378,43	201.018.157,04
	<i>di cui fondo pluriennale vincolato</i>		224.909.094,78	83.994.450,31	27.384.797,35	12.037.150,67
	previsione di cassa		21.571.484.857,75	20.353.407.268,44		

* Si tratta di somme, alla data di presentazione del bilancio, già impegnate negli esercizi precedenti, nel rispetto del principio contabile generale della competenza potenziata e del principio contabile applicato della contabilità finanziaria.

RIEPILOGO GENERALE DELLE SPESE PER MISSIONI

**ALLEGATO 4
BILANCIO DI PREVISIONE 2020-2022**

**BILANCIO DI PREVISIONE
RIEPILOGO GENERALE DELLE SPESE PER MISSIONI**

RIEPILOGO DELLE MISSIONI	DENOMINAZIONE	RESIDUI PRESUNTI AL TERMINE DELL'ESERCIZIO PRECEDENTE QUELLO CUI SI RIFERISCE IL BILANCIO	PREVISIONI DEFINITIVE DELL'ANNO PRECEDENTE QUELLO CUI SI RIFERISCE IL BILANCIO	PREVISIONI ANNO		
				2020	2021	2022
	DISAVANZO DI AMMINISTRAZIONE		40.987.258,01	41.873.460,28	42.781.470,70	43.711.879,96
	DISAVANZO DERIVANTE DA DEBITO AUTORIZZATO E NON CONTRATTO		756.972.489,77	756.972.489,77	0,00	0,00
TOTALE MISSIONE 01 SERVIZI ISTITUZIONALI, GENERALI E DI GESTIONE		194.144.881,81	493.969.128,82	502.559.486,20	499.744.210,36	512.132.580,33
	<i>di cui già impegnato*</i>			31.240.747,04	23.930.177,35	9.185.709,32
	<i>di cui fondo pluriennale vincolato</i>		6.999.518,54	6.704.000,00	4.000,00	4.000,00
	previsione di cassa		659.953.171,59	690.000.368,01		
TOTALE MISSIONE 03 ORDINE PUBBLICO E SICUREZZA		798.591,45	1.662.400,00	1.530.000,00	0,00	0,00
	<i>di cui già impegnato*</i>			0,00	0,00	0,00
	<i>di cui fondo pluriennale vincolato</i>		0,00	0,00	0,00	0,00
	previsione di cassa		2.999.147,20	2.328.591,45		
TOTALE MISSIONE 04 ISTRUZIONE E DIRITTO ALLO STUDIO		79.909.123,43	86.464.061,21	61.884.423,02	42.023.203,38	31.929.091,14
	<i>di cui già impegnato*</i>			5.662.851,84	229.869,68	0,00
	<i>di cui fondo pluriennale vincolato</i>		1.610.072,70	950.426,47	820.000,00	820.000,00
	previsione di cassa		163.102.226,73	140.843.119,98		
TOTALE MISSIONE 05 TUTELA E VALORIZZAZIONE DEI BENI E DELLE ATTIVITÀ CULTURALI		32.069.489,48	26.972.747,96	17.124.956,85	4.694.983,53	4.224.233,53
	<i>di cui già impegnato*</i>			1.151.615,80	378.150,00	0,00
	<i>di cui fondo pluriennale vincolato</i>		309.706,80	0,00	0,00	0,00
	previsione di cassa		52.023.686,43	49.194.446,33		
TOTALE MISSIONE 06 POLITICHE GIOVANILI, SPORT E TEMPO LIBERO		8.770.405,17	7.804.813,57	26.099.123,70	46.910.343,81	46.906.881,81
	<i>di cui già impegnato*</i>			1.035.317,89	0,00	0,00
	<i>di cui fondo pluriennale vincolato</i>		435.317,89	0,00	0,00	0,00
	previsione di cassa		13.708.695,78	34.869.528,87		
TOTALE MISSIONE 07 TURISMO		36.752.121,87	48.736.878,78	23.392.293,27	16.274.859,97	8.592.749,96
	<i>di cui già impegnato*</i>			4.817.109,77	4.368.812,58	600.000,00
	<i>di cui fondo pluriennale vincolato</i>		5.862.372,35	1.836.603,78	0,00	0,00
	previsione di cassa		51.584.255,65	58.307.811,36		
TOTALE MISSIONE 08 ASSETTO DEL TERRITORIO ED EDILIZIA ABITATIVA		117.450.660,79	100.640.762,54	45.515.406,65	12.600.937,52	4.550.781,68
	<i>di cui già impegnato*</i>			25.357.767,69	1.346.961,22	110.000,00
	<i>di cui fondo pluriennale vincolato</i>		26.360.328,91	1.456.961,22	110.000,00	0,00
	previsione di cassa		141.887.695,26	161.509.106,22		

RIEPILOGO DELLE MISSIONI	DENOMINAZIONE	RESIDUI PRESUNTI AL TERMINE DELL'ESERCIZIO PRECEDENTE QUELLO CUI SI RIFERISCE IL BILANCIO	PREVISIONI DEFINITIVE DELL'ANNO PRECEDENTE QUELLO CUI SI RIFERISCE IL BILANCIO	PREVISIONI ANNO		
				2020	2021	2022
TOTALE MISSIONE 09 SVILUPPO SOSTENIBILE E TUTELA DEL TERRITORIO E DELL'AMBIENTE		242.694.135,47	316.550.821,74	204.137.399,87	119.129.584,40	94.826.914,36
	previsione di competenza			29.374.524,13	13.121.016,75	4.863.156,30
	<i>di cui già impegnato*</i>			36.175.106,41	13.248.397,20	3.935.290,75
	<i>di cui fondo pluriennale vincolato</i>		76.051.497,82			
	previsione di cassa		343.509.689,52	410.656.428,93		
TOTALE MISSIONE 10 TRASPORTI E DIRITTO ALLA MOBILITÀ		325.752.960,64	949.661.679,73	647.816.373,15	579.103.102,22	681.262.360,91
	previsione di competenza			103.948.845,66	50.773.202,47	39.514.066,84
	<i>di cui già impegnato*</i>			19.550.336,84	9.956.450,82	5.995.705,16
	<i>di cui fondo pluriennale vincolato</i>		48.777.609,34			
	previsione di cassa		1.089.937.046,61	954.018.996,95		
TOTALE MISSIONE 11 SOCCORSO CIVILE		104.739.786,85	114.527.349,23	27.994.461,20	10.320.969,53	5.246.743,16
	previsione di competenza			2.733.654,10	323.099,58	13.127,50
	<i>di cui già impegnato*</i>			5.713.608,87	639.362,50	226.255,00
	<i>di cui fondo pluriennale vincolato</i>		19.738.306,04			
	previsione di cassa		116.883.505,22	127.020.639,18		
TOTALE MISSIONE 12 DIRITTI SOCIALI, POLITICHE SOCIALI E FAMIGLIA		103.724.658,28	150.740.767,85	74.045.994,52	47.005.304,62	52.255.123,02
	previsione di competenza			5.879.640,85	613.075,48	0,00
	<i>di cui già impegnato*</i>			9.706,12	0,00	0,00
	<i>di cui fondo pluriennale vincolato</i>		4.403.148,30			
	previsione di cassa		270.272.257,00	177.760.946,68		
TOTALE MISSIONE 13 TUTELA DELLA SALUTE		1.097.850.806,11	9.613.704.383,96	9.724.679.463,50	9.779.902.902,94	9.859.630.515,57
	previsione di competenza			93.524.517,66	89.306.085,10	89.306.085,10
	<i>di cui già impegnato*</i>		0,00	0,00	0,00	0,00
	<i>di cui fondo pluriennale vincolato</i>		0,00			
	previsione di cassa		10.845.432.301,94	10.822.530.269,61		
TOTALE MISSIONE 14 SVILUPPO ECONOMICO E COMPETITIVITÀ		97.998.971,44	107.711.032,00	283.662.688,52	96.246.675,70	47.947.899,30
	previsione di competenza			30.848.586,17	10.929.461,77	2.800.071,68
	<i>di cui già impegnato*</i>			0,00	0,00	0,00
	<i>di cui fondo pluriennale vincolato</i>		1.777.419,56			
	previsione di cassa		131.888.898,06	381.661.659,96		
TOTALE MISSIONE 15 POLITICHE PER IL LAVORO E LA FORMAZIONE PROFESSIONALE		238.765.010,06	298.261.389,01	259.452.022,75	112.196.782,91	74.029.410,79
	previsione di competenza			26.089.347,83	2.331.283,28	1.133.312,73
	<i>di cui già impegnato*</i>			10.936.752,79	2.292.906,35	921.981,36
	<i>di cui fondo pluriennale vincolato</i>		30.355.316,26			
	previsione di cassa		396.961.922,23	487.280.280,02		
TOTALE MISSIONE 16 AGRICOLTURA, POLITICHE AGROALIMENTARI E PESCA		34.857.936,23	133.633.675,43	153.381.509,44	107.846.206,48	100.674.652,25
	previsione di competenza			22.312.068,13	7.380.175,61	0,00
	<i>di cui già impegnato*</i>		43.200,00	14.400,00	0,00	0,00
	<i>di cui fondo pluriennale vincolato</i>					
	previsione di cassa		156.654.833,71	188.225.045,67		

RIEPILOGO DELLE MISSIONI	DENOMINAZIONE	RESIDUI PRESUNTI AL TERMINE DELL'ESERCIZIO PRECEDENTE QUELLO CUI SI RIFERISCE IL BILANCIO	PREVISIONI DEFINITIVE DELL'ANNO PRECEDENTE QUELLO CUI SI RIFERISCE IL BILANCIO	PREVISIONI ANNO		
				2020	2021	2022
TOTALE MISSIONE 17	ENERGIA E DIVERSIFICAZIONE DELLE FONTI ENERGETICHE	27.878.961,06	10.976.325,41	9.306.768,99	33.251.109,32	24.532.749,63
	previsione di competenza			274.200,00	0,00	0,00
	<i>di cui già impegnato*</i>		0,00	0,00	0,00	0,00
	<i>di cui fondo pluriennale vincolato</i>		42.742.092,44	37.185.730,05		
	previsione di cassa					
TOTALE MISSIONE 18	RELAZIONI CON LE ALTRE AUTONOMIE TERRITORIALI E LOCALI	8.105.643,35	10.614.013,33	7.605.519,71	1.883.069,61	1.831.489,93
	previsione di competenza			91.392,00	91.392,00	0,00
	<i>di cui già impegnato*</i>		0,00	0,00	0,00	0,00
	<i>di cui fondo pluriennale vincolato</i>		13.911.522,70	15.711.163,06		
	previsione di cassa					
TOTALE MISSIONE 19	RELAZIONI INTERNAZIONALI	26.074.514,92	70.645.348,79	85.478.849,19	50.487.232,50	37.213.353,03
	previsione di competenza			51.034.108,10	18.826.551,23	1.087.776,83
	<i>di cui già impegnato*</i>		2.245.280,27	646.547,81	313.660,48	133.918,40
	<i>di cui fondo pluriennale vincolato</i>		82.430.080,88	110.906.816,30		
	previsione di cassa					
TOTALE MISSIONE 20	FONDI E ACCANTONAMENTI	0,00	1.669.133.915,92	1.590.315.236,30	1.530.380.414,20	1.520.624.166,23
	previsione di competenza			0,00	0,00	0,00
	<i>di cui già impegnato*</i>		0,00	0,00	0,00	0,00
	<i>di cui fondo pluriennale vincolato</i>		944.068.347,64	477.761.706,02		
	previsione di cassa					
TOTALE MISSIONE 50	DEBITO PUBBLICO	0,00	73.367.202,15	77.344.802,01	114.717.446,94	118.335.503,75
	previsione di competenza			51.286.999,52	51.886.064,33	52.404.850,74
	<i>di cui già impegnato*</i>		0,00	0,00	0,00	0,00
	<i>di cui fondo pluriennale vincolato</i>		74.536.507,04	77.344.802,01		
	previsione di cassa					
TOTALE MISSIONE 99	SERVIZI PER CONTO TERZI	4.139.313.531,88	2.693.578.054,29	2.664.893.770,49	2.667.967.540,98	2.690.174.098,36
	previsione di competenza			0,00	0,00	0,00
	<i>di cui già impegnato*</i>		0,00	0,00	0,00	0,00
	<i>di cui fondo pluriennale vincolato</i>		5.976.996.974,12	4.948.289.811,78		
	previsione di cassa					
TOTALE MISSIONI		6.917.652.190,29	16.979.356.751,72	16.488.220.549,33	15.872.686.880,92	15.916.921.298,74
	<i>di cui già impegnato*</i>		486.663.291,18	486.663.291,18	275.835.378,43	201.018.157,04
	<i>di cui fondo pluriennale vincolato</i>		224.909.094,78	83.994.450,31	27.384.797,35	12.037.150,67
	previsione di cassa		21.571.484.857,75	20.353.407.268,44		
TOTALE GENERALE DELLE SPESE		6.917.652.190,29	17.777.316.499,50	17.287.066.499,38	15.915.468.351,62	15.960.633.178,70
	previsione di competenza			486.663.291,18	275.835.378,43	201.018.157,04
	<i>di cui già impegnato*</i>		224.909.094,78	83.994.450,31	27.384.797,35	12.037.150,67
	<i>di cui fondo pluriennale vincolato</i>		21.571.484.857,75	20.353.407.268,44		
	previsione di cassa					

* Si tratta di somme, alla data di presentazione del bilancio, già impegnate negli esercizi precedenti, nel rispetto del principio contabile generale della competenza potenziata e del principio contabile applicato della contabilità finanziaria.

**PROSPETTO DELLE ENTRATE DI BILANCIO
PER TITOLI E TIPOLOGIE**

**ALLEGATO 5
BILANCIO DI PREVISIONE 2020-2022**

**BILANCIO DI PREVISIONE
ENTRATE**

TITOLO TIPOLOGIA	DENOMINAZIONE	RESIDUI PRESUNTI AL TERMINE DELL'ESERCIZIO PRECEDENTE QUELLO CUI SI RIFERISCE IL BILANCIO	PREVISIONI DEFINITIVE DELL'ANNO PRECEDENTE QUELLO CUI SI RIFERISCE IL BILANCIO	PREVISIONI ANNO		
				2020	2021	2022
	FONDO PLURIENNALE VINCOLATO PER SPESE CORRENTI (1)		120.261.230,44	44.496.491,21	18.317.611,88	2.610.566,83
	FONDO PLURIENNALE VINCOLATO PER SPESE IN CONTO CAPITALE (1)		397.245.148,05	180.412.603,57	65.676.838,43	24.774.230,52
	FONDO PLURIENNALE VINCOLATO PER ATTIVITÀ FINANZIARIE (1)		0,00	0,00	0,00	0,00
	UTILIZZO AVANZO DI AMMINISTRAZIONE		1.599.611.458,65	1.412.457.346,91	1.370.583.886,63	1.327.802.415,93
	- di cui avanzo utilizzato anticipatamente (2)		0,00	0,00	0,00	0,00
	- di cui Utilizzo Fondo anticipazioni di liquidità		1.453.444.604,92	1.412.457.346,91	1.370.583.886,63	1.327.802.415,93
	FONDO DI CASSA ALL'1/1/2020		1.178.373.672,40	1.178.373.672,40		
<hr/>						
TITOLO 1:	ENTRATE CORRENTI DI NATURA TRIBUTARIA, CONTRIBUTIVA E PEREQUATIVA					
10101	TIPOLOGIA 101: IMPOSTE, TASSE E PROVENTI ASSIMILATI	769.229.672,35	1.028.807.841,86	1.003.621.646,66	963.928.646,66	978.928.646,66
10102	TIPOLOGIA 102: TRIBUTI DESTINATI AL FINANZIAMENTO DELLA SANITA'	2.739.710.359,83	1.589.909.794,62	1.772.851.319,01	8.808.397.829,00	8.808.397.829,00
10104	TIPOLOGIA 104: COMPARTICIPAZIONI DI TRIBUTI	0,00	11.708.954.448,57	11.548.108.188,83	440.576.879,39	440.576.879,39
10000 TOTALE	ENTRATE CORRENTI DI NATURA TRIBUTARIA, CONTRIBUTIVA E PEREQUATIVA	3.508.940.032,18	10.170.744.186,25	10.252.596.355,05	10.212.903.355,05	10.227.903.355,05
TITOLO 1	previsione di competenza	3.508.940.032,18	10.170.744.186,25	10.252.596.355,05	10.212.903.355,05	10.227.903.355,05
	previsione di cassa		13.739.441.122,58	13.761.536.387,23		
<hr/>						
TITOLO 2:	TRASFERIMENTI CORRENTI					
20101	TIPOLOGIA 101: TRASFERIMENTI CORRENTI DA AMMINISTRAZIONI PUBBLICHE	415.702.406,09	531.167.718,88	498.043.861,88	401.295.932,20	386.272.897,78
20102	TIPOLOGIA 102: TRASFERIMENTI CORRENTI DA FAMIGLIE	0,00	1.387.096.961,43	913.746.267,97	0,00	0,00
20103	TIPOLOGIA 103: TRASFERIMENTI CORRENTI DA IMPRESE	60.092.844,37	62.785,00	0,00	0,00	0,00
20104	TIPOLOGIA 104: TRASFERIMENTI CORRENTI DA ISTITUZIONI SOCIALI PRIVATE	0,00	62.785,00	0,00	0,00	0,00
20105	TIPOLOGIA 105: TRASFERIMENTI CORRENTI DALL'UNIONE EUROPEA E DAL RESTO DEL MONDO	216.445.903,35	39.674.713,59	38.245.188,00	38.195.000,00	38.220.000,00
			79.291.639,65	98.338.032,37		
			250.611,51	0,00	0,00	0,00
			250.611,51	0,00		
			135.100.145,96	137.982.154,84	73.144.997,93	48.278.197,61
			245.804.800,62	354.428.058,19		
20000 TOTALE	TRASFERIMENTI CORRENTI	692.241.153,81	706.255.974,94	674.271.204,72	512.635.930,13	472.771.095,39
TITOLO 2	previsione di competenza	692.241.153,81	706.255.974,94	674.271.204,72	512.635.930,13	472.771.095,39
	previsione di cassa		1.712.506.798,21	1.366.512.358,53		

TITOLO TIPOLOGIA	DENOMINAZIONE	RESIDUI PRESUNTI AL TERMINE DELL'ESERCIZIO PRECEDENTE QUELLO CUI SI RIFERISCE IL BILANCIO	PREVISIONI DEFINITIVE DELL'ANNO PRECEDENTE QUELLO CUI SI RIFERISCE IL BILANCIO	PREVISIONI ANNO		
				2020	2021	2022
TITOLO 3: ENTRATE EXTRATRIBUTARIE						
30100	TIPOLOGIA 100: VENDITA DI BENI E SERVIZI E PROVENTI DERIVANTI DALLA GESTIONE DEI BENI	2.469.655,30	465.283.732,82	432.743.330,80	449.952.838,32	561.742.999,84
30200	TIPOLOGIA 200: PROVENTI DERIVANTI DALL'ATTIVITA' DI CONTROLLO E REPRESSIONE DELLE IRREGOLARITA' E DEGLI ILLECITI	14.191.913,65	625.694.555,23	435.212.986,10	16.398.100,00	16.398.100,00
30300	TIPOLOGIA 300: INTERESSI ATTIVI	1.019.162,11	29.090.393,71	30.605.013,65	508.246,78	508.159,26
30400	TIPOLOGIA 400: ALTRE ENTRATE DA REDDITI DA CAPITALE	443.951,40	1.280.317,52	1.527.408,89	0,00	0,00
30500	TIPOLOGIA 500: RIMBORSI E ALTRE ENTRATE CORRENTI	12.642.363,90	739.919,00	443.951,40	19.628.073,14	41.934.635,87
30000 TOTALE	ENTRATE EXTRATRIBUTARIE	30.767.046,36	535.411.846,54	466.973.066,72	486.487.176,05	620.583.894,97
TITOLO 3			726.513.374,89	497.740.113,08		
TITOLO 4: ENTRATE IN CONTO CAPITALE						
40200	TIPOLOGIA 200: CONTRIBUTI AGLI INVESTIMENTI	586.165.651,41	340.538.418,34	548.747.028,87	316.728.362,25	337.921.409,68
40300	TIPOLOGIA 300: ALTRI TRASFERIMENTI IN CONTO CAPITALE	4.347.458,88	898.865.047,30	1.134.912.680,28	797.900,53	683.900,53
40400	TIPOLOGIA 400: ENTRATE DA ALIENAZIONE DI BENI MATERIALI E IMMATERIALI	7.870.586,32	3.636.031,76	805.400,53	0,00	0,00
40500	TIPOLOGIA 500: ALTRE ENTRATE IN CONTO CAPITALE	11.669.491,13	7.753.743,57	5.152.859,41	29.399,15	0,00
			18.302.291,25	3.586.879,00	0,00	0,00
			18.550.041,25	11.457.465,32	29.399,15	0,00
			188.076,03	79.012,72	29.399,15	0,00
			34.782.216,17	11.748.503,85	29.399,15	0,00
40000 TOTALE	ENTRATE IN CONTO CAPITALE	610.053.187,74	362.664.817,38	553.218.321,12	317.555.661,93	338.605.310,21
TITOLO 4			959.951.048,29	1.163.271.508,86		

TITOLO TIPOLOGIA	DENOMINAZIONE	RESIDUI PRESUNTI AL TERMINE DELL'ESERCIZIO PRECEDENTE QUELLO CUI SI RIFERISCE IL BILANCIO	PREVISIONI DEFINITIVE DELL'ANNO PRECEDENTE QUELLO CUI SI RIFERISCE IL BILANCIO	PREVISIONI ANNO		
				2020	2021	2022
TITOLO 5: ENTRATE DA RIDUZIONE DI ATTIVITA' FINANZIARIE						
50100	TIPOLOGIA 100: ALIENAZIONE DI ATTIVITA' FINANZIARIE	0,00	22.473.000,00	0,00	0,00	0,00
50200	TIPOLOGIA 200: RISCOSSIONE CREDITI DI BREVE TERMINE	6.000,00	22.473.000,00	0,00	10.000,00	10.000,00
50300	TIPOLOGIA 300: RISCOSSIONE CREDITI DI MEDIO-LUNGO TERMINE	46.111.200,58	5.640.703,40	16.000,00	9.830.350,54	9.398.211,44
50400	TIPOLOGIA 400: ALTRE ENTRATE PER RIDUZIONE DI ATTIVITA' FINANZIARIE	20.000.000,00	19.088.293,19	17.764.849,82	63.876.050,40	200.000.000,00
			200.000.000,00	200.000.000,00	200.000.000,00	200.000.000,00
			200.085.775,97	220.000.000,00		
50000 TOTALE	ENTRATE DA RIDUZIONE DI ATTIVITA' FINANZIARIE	66.117.200,58	241.571.293,19	217.774.849,82	209.840.350,54	209.408.211,44
TITOLO 5			279.329.813,31	283.892.050,40		
TITOLO 6: ACCENSIONE PRESTITI						
60300	TIPOLOGIA 300: ACCENSIONE MUTUI E ALTRI FINANZIAMENTI A MEDIO LUNGO TERMINE	74.187.407,45	949.972.489,77	819.972.489,77	53.500.000,00	46.000.000,00
			247.387.407,45	137.187.407,45		
60000 TOTALE	ACCENSIONE PRESTITI	74.187.407,45	949.972.489,77	819.972.489,77	53.500.000,00	46.000.000,00
TITOLO 6			247.387.407,45	137.187.407,45		
TITOLO 9: ENTRATE PER CONTO TERZI E PARTITE DI GIRO						
90100	TIPOLOGIA 100: ENTRATE PER PARTITE DI GIRO	0,00	2.683.590.819,67	2.654.193.770,49	2.657.367.540,98	2.679.674.098,36
90200	TIPOLOGIA 200: ENTRATE PER CONTO TERZI	0,00	2.712.382.357,12	2.654.193.770,49	10.600.000,00	10.500.000,00
			9.987.234,62	10.700.000,00		
			15.599.263,50	10.700.000,00		
90000 TOTALE	ENTRATE PER CONTO TERZI E PARTITE DI GIRO	0,00	2.693.578.054,29	2.664.893.770,49	2.667.967.540,98	2.690.174.098,36
TITOLO 9			2.727.981.620,62	2.664.893.770,49		
TOTALE TITOLI		4.982.306.028,12	15.660.198.662,36	15.649.700.057,69	14.460.890.014,68	14.605.445.965,42
			20.393.111.185,35	19.875.033.596,04		
TOTALE GENERALE DELLE ENTRATE		4.982.306.028,12	17.777.316.499,50	17.287.066.499,38	15.915.468.351,62	15.960.633.178,70
			21.571.484.857,75	21.053.407.268,44		

- (1) Se il bilancio di previsione è predisposto prima del 31 dicembre dell'esercizio precedente, indicare la stima degli impegni al 31 dicembre dell'anno in corso di gestione imputati agli esercizi successivi finanziati dal fondo pluriennale vincolato (sia assunti nell'esercizio in corso che negli esercizi precedenti) o, se tale stima non risulti possibile, l'importo delle previsioni definitive di spesa del fondo pluriennale vincolato del bilancio dell'esercizio in corso di gestione. Se il bilancio di previsione è approvato dopo il 31 dicembre, indicare l'importo degli impegni assunti negli esercizi precedenti con imputazione agli esercizi successivi determinato sulla base di dati di preconsuntivo.
- (2) Indicare l'importo dell'utilizzo della parte vincolata del risultato di amministrazione determinato nell'Allegato a) Risultato presunto di amministrazione (All a) Ris amm Pres). A seguito dell'approvazione del rendiconto è possibile utilizzare la quota libera del risultato di amministrazione. In attuazione di quanto previsto dall'art. 187, comma 3, del TUEL e dell'art. 42, comma 8, del DLgs 118/2011, 8. le quote del risultato di amministrazione presunto dell'esercizio precedente costituite da accantonamenti risultanti dall'ultimo consuntivo approvato o derivanti da fondi vincolati possono essere applicate al primo esercizio del bilancio di previsione per il finanziamento delle finalità cui sono destinate.

PROSPETTO DELLE SPESE DI BILANCIO PER MISSIONI, PROGRAMMI E TITOLI

**ALLEGATO 6
BILANCIO DI PREVISIONE 2020-2022**

MISSIONE, PROGRAMMA, TITOLO	DENOMINAZIONE	RESIDUI PRESUNTI AL TERMINE DELL'ESERCIZIO PRECEDENTE QUELLO CUI SI RIFERISCE IL BILANCIO	PREVISIONI DEFINITIVE DELL'ANNO PRECEDENTE QUELLO CUI SI RIFERISCE IL BILANCIO	PREVISIONI ANNO		
				2020	2021	2022
0106 PROGRAMMA 06	UFFICIO TECNICO					
TITOLO 1	SPESE CORRENTI	2.605.323,65	4.724.463,63	4.926.992,66	4.926.992,66	4.926.992,66
	di cui già impegnato*			538.270,87	273.984,67	0,00
	di cui fondo pluriennale vincolato		0,00	0,00	0,00	0,00
TITOLO 2	SPESE IN CONTO CAPITALE	4.580.146,72	5.410.277,65	7.532.316,31		
	di cui già impegnato*		5.617.918,94	3.510.000,00		
	di cui fondo pluriennale vincolato		0,00	0,00		
	di cui fondo pluriennale vincolato		6.517.510,94	8.090.146,72		
TOTALE PROGRAMMA 06	UFFICIO TECNICO	7.185.470,37	10.342.382,57	8.436.992,66	8.436.992,66	8.436.992,66
	di cui già impegnato*		0,00	538.270,87	273.984,67	0,00
	di cui fondo pluriennale vincolato		0,00	0,00	0,00	0,00
	di cui fondo pluriennale vincolato		11.927.788,59	15.622.463,03		
0107 PROGRAMMA 07	ELEZIONI E CONSULTAZIONI POPOLARI - ANAGRAFE E STATO CIVILE					
TITOLO 1	SPESE CORRENTI	925.484,29	1.220.000,00	11.450.000,00	0,00	0,00
	di cui già impegnato*		0,00	0,00	0,00	0,00
	di cui fondo pluriennale vincolato		0,00	0,00	0,00	0,00
	di cui fondo pluriennale vincolato		1.284.468,72	12.375.484,29		
TOTALE PROGRAMMA 07	ELEZIONI E CONSULTAZIONI POPOLARI - ANAGRAFE E STATO CIVILE	925.484,29	1.220.000,00	11.450.000,00	0,00	0,00
	di cui già impegnato*		0,00	0,00	0,00	0,00
	di cui fondo pluriennale vincolato		1.284.468,72	12.375.484,29		
0108 PROGRAMMA 08	STATISTICA E SISTEMI INFORMATIVI					
TITOLO 1	SPESE CORRENTI	12.371.002,24	20.414.246,40	19.840.645,05	20.202.050,23	20.202.050,23
	di cui già impegnato*			7.041.111,44	9.936.456,49	270.970,81
	di cui fondo pluriennale vincolato		0,00	0,00	0,00	0,00
	di cui fondo pluriennale vincolato		24.769.522,72	32.211.647,29		
TITOLO 2	SPESE IN CONTO CAPITALE	8.301.879,95	13.211.425,70	9.940.000,00	8.940.000,00	8.940.000,00
	di cui già impegnato*			2.411.061,14	2.383.872,23	51.481,50
	di cui fondo pluriennale vincolato		0,00	0,00	0,00	0,00
	di cui fondo pluriennale vincolato		16.674.517,62	18.241.879,95		
TOTALE PROGRAMMA 08	STATISTICA E SISTEMI INFORMATIVI	20.672.882,19	33.625.672,10	29.780.645,05	29.142.050,23	29.142.050,23
	di cui già impegnato*		9.452.172,58	12.320.328,72	322.452,31	322.452,31
	di cui fondo pluriennale vincolato		0,00	0,00	0,00	0,00
	di cui fondo pluriennale vincolato		41.444.040,34	50.453.527,24		

MISSIONE, PROGRAMMA, TITOLO	DENOMINAZIONE	RESIDUI PRESUNTI AL TERMINE DELL'ESERCIZIO PRECEDENTE QUELLO CUI SI RIFERISCE IL BILANCIO	PREVISIONI DEFINITIVE DELL'ANNO PRECEDENTE QUELLO CUI SI RIFERISCE IL BILANCIO	PREVISIONI ANNO		
				2020	2021	2022
0109 PROGRAMMA 09	ASSISTENZA TECNICO-AMMINISTRATIVA AGLI ENTI LOCALI					
TITOLO 1	SPESE CORRENTI	197.753,14	1.103.404,90	1.526.473,27	1.526.473,27	1.526.473,27
	previsione di competenza					
	<i>di cui già impegnato*</i>		0,00	0,00	0,00	0,00
	<i>di cui fondo pluriennale vincolato</i>		0,00	0,00	0,00	0,00
	previsione di cassa		1.166.150,45	1.724.226,41		
TOTALE PROGRAMMA 09	ASSISTENZA TECNICO-AMMINISTRATIVA AGLI ENTI LOCALI	197.753,14	1.103.404,90	1.526.473,27	1.526.473,27	1.526.473,27
	<i>di cui già impegnato*</i>		0,00	0,00	0,00	0,00
	<i>di cui fondo pluriennale vincolato</i>		0,00	0,00	0,00	0,00
	previsione di cassa		1.166.150,45	1.724.226,41		
0110 PROGRAMMA 10	RISORSE UMANE					
TITOLO 1	SPESE CORRENTI	8.961.565,52	41.274.435,60	44.633.453,54	44.498.893,56	37.798.893,56
	previsione di competenza					
	<i>di cui già impegnato*</i>			580.259,42	41.197,12	15.000,00
	<i>di cui fondo pluriennale vincolato</i>		6.784.559,98	6.700.000,00	0,00	0,00
	previsione di cassa		39.991.504,29	46.895.019,06		
TITOLO 3	SPESE PER INCREMENTO ATTIVITA' FINANZIARIE	245.713,84	750.000,00	750.000,00	750.000,00	750.000,00
	previsione di competenza					
	<i>di cui già impegnato*</i>		0,00	0,00	0,00	0,00
	<i>di cui fondo pluriennale vincolato</i>		0,00	0,00	0,00	0,00
	previsione di cassa		764.562,02	995.713,84		
TOTALE PROGRAMMA 10	RISORSE UMANE	9.207.279,36	42.024.435,60	45.383.453,54	45.248.893,56	38.548.893,56
	<i>di cui già impegnato*</i>			580.259,42	41.197,12	15.000,00
	<i>di cui fondo pluriennale vincolato</i>		6.784.559,98	6.700.000,00	0,00	0,00
	previsione di cassa		40.756.066,31	47.890.732,90		
0111 PROGRAMMA 11	ALTRI SERVIZI GENERALI					
TITOLO 1	SPESE CORRENTI	8.154.056,50	24.206.488,58	15.336.216,13	20.176.654,41	20.176.654,41
	previsione di competenza					
	<i>di cui già impegnato*</i>			1.335.060,71	0,00	0,00
	<i>di cui fondo pluriennale vincolato</i>		116.628,81	0,00	0,00	0,00
	previsione di cassa		26.701.619,35	23.490.272,63		
TOTALE PROGRAMMA 11	ALTRI SERVIZI GENERALI	8.154.056,50	24.206.488,58	15.336.216,13	20.176.654,41	20.176.654,41
	<i>di cui già impegnato*</i>			1.335.060,71	0,00	0,00
	<i>di cui fondo pluriennale vincolato</i>		116.628,81	0,00	0,00	0,00
	previsione di cassa		26.701.619,35	23.490.272,63		

MISSIONE, PROGRAMMA, TITOLO	DENOMINAZIONE	RESIDUI PRESUNTI AL TERMINE DELL'ESERCIZIO PRECEDENTE QUELLO CUI SI RIFERISCE IL BILANCIO	PREVISIONI DEFINITIVE DELL'ANNO PRECEDENTE QUELLO CUI SI RIFERISCE IL BILANCIO	PREVISIONI ANNO	PREVISIONI ANNO	PREVISIONI ANNO
				2020	2021	2022
0112 PROGRAMMA 12 POLITICA REGIONALE UNITARIA PER I SERVIZI ISTITUZIONALI, GENERALI E DI GESTIONE	TITOLO 1 SPESE CORRENTI	11.507.037,17	12.411.478,06	10.629.544,30	9.241.831,49	7.121.058,40
		previsione di competenza <i>di cui già impegnato*</i> <i>di cui fondo pluriennale vincolato</i>	0,00	3.869.901,65	2.538.356,75	1.644.942,19
TITOLO 2 SPESE IN CONTO CAPITALE		1.080,00	18.263.129,84	22.136.581,47	0,00	0,00
		previsione di competenza <i>di cui già impegnato*</i> <i>di cui fondo pluriennale vincolato</i>	0,00	751.000,00	3.603.000,00	3.000.000,00
		previsione di cassa	21.327,12	0,00	0,00	0,00
TOTALE PROGRAMMA 12 POLITICA REGIONALE UNITARIA PER I SERVIZI ISTITUZIONALI, GENERALI E DI GESTIONE		11.508.117,17	12.411.478,06	11.380.544,30	12.844.831,49	10.121.058,40
		<i>di cui già impegnato*</i> <i>di cui fondo pluriennale vincolato</i>	0,00	3.869.901,65	2.538.356,75	1.644.942,19
		previsione di cassa	18.284.456,96	22.888.661,47	0,00	0,00
TOTALE MISSIONE 01 SERVIZI ISTITUZIONALI, GENERALI E DI GESTIONE		194.144.881,81	493.969.128,82	502.559.486,20	499.744.210,36	512.132.580,33
		previsione di competenza <i>di cui già impegnato*</i> <i>di cui fondo pluriennale vincolato</i>	6.939.518,54	31.240.747,04	23.930.177,35	9.185.709,32
		previsione di cassa	659.953.171,59	6.704.000,00	4.000,00	4.000,00

MISSIONE, PROGRAMMA, TITOLO	DENOMINAZIONE	RESIDUI PRESUNTI AL TERMINE DELL'ESERCIZIO PRECEDENTE QUELLO CUI SI RIFERISCE IL BILANCIO	PREVISIONI DEFINITIVE DELL'ANNO PRECEDENTE QUELLO CUI SI RIFERISCE IL BILANCIO	PREVISIONI ANNO 2020	PREVISIONI ANNO 2021	PREVISIONI ANNO 2022
<i>MISSIONE 03 ORDINE PUBBLICO E SICUREZZA</i>						
0302 PROGRAMMA 02	SISTEMA INTEGRATO DI SICUREZZA URBANA					
TITOLO 1	SPESE CORRENTI	130.900,00	162.400,00	230.000,00	0,00	0,00
					0,00	0,00
			0,00	0,00	0,00	0,00
			231.229,90	360.900,00		
TITOLO 2	SPESE IN CONTO CAPITALE	667.691,45	1.500.000,00	1.300.000,00	0,00	0,00
					0,00	0,00
			0,00	0,00	0,00	0,00
			2.767.917,30	1.967.691,45		
		798.591,45	1.662.400,00	1.530.000,00	0,00	0,00
					0,00	0,00
			0,00	0,00	0,00	0,00
			2.999.147,20	2.328.591,45		
TOTALE PROGRAMMA 02	SISTEMA INTEGRATO DI SICUREZZA URBANA					
TOTALE MISSIONE 03	ORDINE PUBBLICO E SICUREZZA	798.591,45	1.662.400,00	1.530.000,00	0,00	0,00
					0,00	0,00
			0,00	0,00	0,00	0,00
			2.999.147,20	2.328.591,45		

MISSIONE, PROGRAMMA, TITOLO	DENOMINAZIONE	RESIDUI PRESUNTI AL TERMINE DELL'ESERCIZIO PRECEDENTE QUELLO CUI SI RIFERISCE IL BILANCIO	PREVISIONI DEFINITIVE DELL'ANNO PRECEDENTE QUELLO CUI SI RIFERISCE IL BILANCIO	PREVISIONI ANNO		
				2020	2021	2022
<i>MISSIONE 04 ISTRUZIONE E DIRITTO ALLO STUDIO</i>						
0402 PROGRAMMA 02 ALTRI ORDINI DI ISTRUZIONE NON UNIVERSITARIA						
TITOLO 1	SPESE CORRENTI	20.912.842,72	23.686.603,72	10.525.259,18	5.795.000,00	1.850.000,00
				979.518,92	99.443,21	0,00
			0,00	0,00	0,00	0,00
TITOLO 2	SPESE IN CONTO CAPITALE	6.672.381,89	41.916.324,98	31.438.101,90	0,00	0,00
			0,00	0,00	0,00	0,00
			0,00	0,00	0,00	0,00
			8.712.137,84	6.672.381,89	0,00	0,00
		27.585.224,61	23.686.603,72	10.525.259,18	5.795.000,00	1.850.000,00
		<i>di cui già impegnato*</i>	<i>0,00</i>	<i>979.518,92</i>	<i>99.443,21</i>	<i>0,00</i>
		<i>di cui fondo pluriennale vincolato</i>	<i>0,00</i>	<i>0,00</i>	<i>0,00</i>	<i>0,00</i>
		<i>di cui già impegnato*</i>	<i>0,00</i>	<i>0,00</i>	<i>0,00</i>	<i>0,00</i>
		<i>di cui fondo pluriennale vincolato</i>	<i>0,00</i>	<i>0,00</i>	<i>0,00</i>	<i>0,00</i>
		<i>previsione di cassa</i>	<i>8.712.137,84</i>	<i>6.672.381,89</i>	<i>0,00</i>	<i>0,00</i>
		27.585.224,61	23.686.603,72	10.525.259,18	5.795.000,00	1.850.000,00
		<i>di cui già impegnato*</i>	<i>0,00</i>	<i>979.518,92</i>	<i>99.443,21</i>	<i>0,00</i>
		<i>di cui fondo pluriennale vincolato</i>	<i>0,00</i>	<i>0,00</i>	<i>0,00</i>	<i>0,00</i>
		<i>previsione di cassa</i>	<i>50.628.462,82</i>	<i>38.110.483,79</i>	<i>0,00</i>	<i>0,00</i>
0403 PROGRAMMA 03 EDILIZIA SCOLASTICA						
TITOLO 2	SPESE IN CONTO CAPITALE	19.344.372,82	6.597.634,80	5.010.072,70	950.426,47	820.000,00
					130.426,47	0,00
			1.610.072,70	950.426,47	820.000,00	820.000,00
			21.253.772,38	23.404.019,05	0,00	0,00
		19.344.372,82	6.597.634,80	5.010.072,70	950.426,47	820.000,00
		<i>di cui già impegnato*</i>	<i>1.610.072,70</i>	<i>950.426,47</i>	<i>130.426,47</i>	<i>0,00</i>
		<i>di cui fondo pluriennale vincolato</i>	<i>0,00</i>	<i>0,00</i>	<i>0,00</i>	<i>0,00</i>
		<i>di cui già impegnato*</i>	<i>1.610.072,70</i>	<i>950.426,47</i>	<i>130.426,47</i>	<i>0,00</i>
		<i>di cui fondo pluriennale vincolato</i>	<i>0,00</i>	<i>0,00</i>	<i>0,00</i>	<i>0,00</i>
		<i>previsione di cassa</i>	<i>21.253.772,38</i>	<i>23.404.019,05</i>	<i>0,00</i>	<i>0,00</i>
0404 PROGRAMMA 04 ISTRUZIONE UNIVERSITARIA						
TITOLO 1	SPESE CORRENTI	22.297.353,88	46.494.478,51	40.514.091,14	28.677.776,91	25.709.091,14
					0,00	0,00
			0,00	0,00	0,00	0,00
			77.497.082,19	62.811.445,02	0,00	0,00
			182.076,18	0,00	0,00	0,00
			0,00	0,00	0,00	0,00
			226.131,35	226.131,35	0,00	0,00
		22.297.353,88	46.494.478,51	40.514.091,14	28.677.776,91	25.709.091,14
		<i>di cui già impegnato*</i>	<i>0,00</i>	<i>1.999.385,53</i>	<i>0,00</i>	<i>0,00</i>
		<i>di cui fondo pluriennale vincolato</i>	<i>0,00</i>	<i>0,00</i>	<i>0,00</i>	<i>0,00</i>
		<i>di cui già impegnato*</i>	<i>0,00</i>	<i>0,00</i>	<i>0,00</i>	<i>0,00</i>
		<i>di cui fondo pluriennale vincolato</i>	<i>0,00</i>	<i>0,00</i>	<i>0,00</i>	<i>0,00</i>
		<i>previsione di cassa</i>	<i>226.131,35</i>	<i>226.131,35</i>	<i>0,00</i>	<i>0,00</i>
		22.297.353,88	46.494.478,51	40.514.091,14	28.677.776,91	25.709.091,14
		<i>di cui già impegnato*</i>	<i>0,00</i>	<i>1.999.385,53</i>	<i>0,00</i>	<i>0,00</i>
		<i>di cui fondo pluriennale vincolato</i>	<i>0,00</i>	<i>0,00</i>	<i>0,00</i>	<i>0,00</i>
		<i>di cui già impegnato*</i>	<i>0,00</i>	<i>0,00</i>	<i>0,00</i>	<i>0,00</i>
		<i>di cui fondo pluriennale vincolato</i>	<i>0,00</i>	<i>0,00</i>	<i>0,00</i>	<i>0,00</i>
		<i>previsione di cassa</i>	<i>226.131,35</i>	<i>226.131,35</i>	<i>0,00</i>	<i>0,00</i>
		22.297.353,88	46.494.478,51	40.514.091,14	28.677.776,91	25.709.091,14
		<i>di cui già impegnato*</i>	<i>0,00</i>	<i>1.999.385,53</i>	<i>0,00</i>	<i>0,00</i>
		<i>di cui fondo pluriennale vincolato</i>	<i>0,00</i>	<i>0,00</i>	<i>0,00</i>	<i>0,00</i>
		<i>di cui già impegnato*</i>	<i>0,00</i>	<i>0,00</i>	<i>0,00</i>	<i>0,00</i>
		<i>di cui fondo pluriennale vincolato</i>	<i>0,00</i>	<i>0,00</i>	<i>0,00</i>	<i>0,00</i>
		<i>previsione di cassa</i>	<i>226.131,35</i>	<i>226.131,35</i>	<i>0,00</i>	<i>0,00</i>
		22.297.353,88	46.494.478,51	40.514.091,14	28.677.776,91	25.709.091,14
		<i>di cui già impegnato*</i>	<i>0,00</i>	<i>1.999.385,53</i>	<i>0,00</i>	<i>0,00</i>
		<i>di cui fondo pluriennale vincolato</i>	<i>0,00</i>	<i>0,00</i>	<i>0,00</i>	<i>0,00</i>
		<i>di cui già impegnato*</i>	<i>0,00</i>	<i>0,00</i>	<i>0,00</i>	<i>0,00</i>
		<i>di cui fondo pluriennale vincolato</i>	<i>0,00</i>	<i>0,00</i>	<i>0,00</i>	<i>0,00</i>
		<i>previsione di cassa</i>	<i>226.131,35</i>	<i>226.131,35</i>	<i>0,00</i>	<i>0,00</i>
		22.297.353,88	46.494.478,51	40.514.091,14	28.677.776,91	25.709.091,14
		<i>di cui già impegnato*</i>	<i>0,00</i>	<i>1.999.385,53</i>	<i>0,00</i>	<i>0,00</i>
		<i>di cui fondo pluriennale vincolato</i>	<i>0,00</i>	<i>0,00</i>	<i>0,00</i>	<i>0,00</i>
		<i>di cui già impegnato*</i>	<i>0,00</i>	<i>0,00</i>	<i>0,00</i>	<i>0,00</i>
		<i>di cui fondo pluriennale vincolato</i>	<i>0,00</i>	<i>0,00</i>	<i>0,00</i>	<i>0,00</i>
		<i>previsione di cassa</i>	<i>226.131,35</i>	<i>226.131,35</i>	<i>0,00</i>	<i>0,00</i>
		22.297.353,88	46.494.478,51	40.514.091,14	28.677.776,91	25.709.091,14
		<i>di cui già impegnato*</i>	<i>0,00</i>	<i>1.999.385,53</i>	<i>0,00</i>	<i>0,00</i>
		<i>di cui fondo pluriennale vincolato</i>	<i>0,00</i>	<i>0,00</i>	<i>0,00</i>	<i>0,00</i>
		<i>di cui già impegnato*</i>	<i>0,00</i>	<i>0,00</i>	<i>0,00</i>	<i>0,00</i>
		<i>di cui fondo pluriennale vincolato</i>	<i>0,00</i>	<i>0,00</i>	<i>0,00</i>	<i>0,00</i>
		<i>previsione di cassa</i>	<i>226.131,35</i>	<i>226.131,35</i>	<i>0,00</i>	<i>0,00</i>
		22.297.353,88	46.494.478,51	40.514.091,14	28.677.776,91	25.709.091,14
		<i>di cui già impegnato*</i>	<i>0,00</i>	<i>1.999.385,53</i>	<i>0,00</i>	<i>0,00</i>
		<i>di cui fondo pluriennale vincolato</i>	<i>0,00</i>	<i>0,00</i>	<i>0,00</i>	<i>0,00</i>
		<i>di cui già impegnato*</i>	<i>0,00</i>	<i>0,00</i>	<i>0,00</i>	<i>0,00</i>
		<i>di cui fondo pluriennale vincolato</i>	<i>0,00</i>	<i>0,00</i>	<i>0,00</i>	<i>0,00</i>
		<i>previsione di cassa</i>	<i>226.131,35</i>	<i>226.131,35</i>	<i>0,00</i>	<i>0,00</i>
		22.297.353,88	46.494.478,51	40.514.091,14	28.677.776,91	25.709.091,14
		<i>di cui già impegnato*</i>	<i>0,00</i>	<i>1.999.385,53</i>	<i>0,00</i>	<i>0,00</i>
		<i>di cui fondo pluriennale vincolato</i>	<i>0,00</i>	<i>0,00</i>	<i>0,00</i>	<i>0,00</i>
		<i>di cui già impegnato*</i>	<i>0,00</i>	<i>0,00</i>	<i>0,00</i>	<i>0,00</i>
		<i>di cui fondo pluriennale vincolato</i>	<i>0,00</i>	<i>0,00</i>	<i>0,00</i>	<i>0,00</i>
		<i>previsione di cassa</i>	<i>226.131,35</i>	<i>226.131,35</i>	<i>0,00</i>	<i>0,00</i>
		22.297.353,88	46.494.478,51	40.514.091,14	28.677.776,91	25.709.091,14
		<i>di cui già impegnato*</i>	<i>0,00</i>	<i>1.999.385,53</i>	<i>0,00</i>	<i>0,00</i>
		<i>di cui fondo pluriennale vincolato</i>	<i>0,00</i>	<i>0,00</i>	<i>0,00</i>	<i>0,00</i>
		<i>di cui già impegnato*</i>	<i>0,00</i>	<i>0,00</i>	<i>0,00</i>	<i>0,00</i>
		<i>di cui fondo pluriennale vincolato</i>	<i>0,00</i>	<i>0,00</i>	<i>0,00</i>	<i>0,00</i>
		<i>previsione di cassa</i>	<i>226.131,35</i>	<i>226.131,35</i>	<i>0,00</i>	<i>0,00</i>
		22.297.353,88	46.494.478,51	40.514.091,14	28.677.776,91	25.709.091,14
		<i>di cui già impegnato*</i>	<i>0,00</i>	<i>1.999.385,53</i>	<i>0,00</i>	<i>0,00</i>
		<i>di cui fondo pluriennale vincolato</i>	<i>0,00</i>	<i>0,00</i>	<i>0,00</i>	<i>0,00</i>
		<i>di cui già impegnato*</i>	<i>0,00</i>	<i>0,00</i>	<i>0,00</i>	<i>0,00</i>
		<i>di cui fondo pluriennale vincolato</i>	<i>0,00</i>	<i>0,00</i>	<i>0,00</i>	<i>0,00</i>
		<i>previsione di cassa</i>	<i>226.131,35</i>	<i>226.131,35</i>	<i>0,00</i>	<i>0,00</i>
		22.297.353,88	46.494.478,51	40.514.091,14	28.677.776,91	25.709.091,14
		<i>di cui già impegnato*</i>	<i>0,00</i>	<i>1.999.385,53</i>	<i>0,00</i>	<i>0,00</i>
		<i>di cui fondo pluriennale vincolato</i>	<i>0,00</i>	<i>0,00</i>	<i>0,00</i>	<i>0,00</i>
		<i>di cui già impegnato*</i>	<i>0,00</i>	<i>0,00</i>	<i>0,00</i>	<i>0,00</i>
		<i>di cui fondo pluriennale vincolato</i>	<i>0,00</i>	<i>0,00</i>	<i>0,00</i>	<i>0,00</i>
		<i>previsione di cassa</i>	<i>226.131,35</i>	<i>226.131,35</i>	<i>0,00</i>	<i>0,00</i>
		22.297.353,88	46.494.478,51	40.514.091,14	28.677.776,91	25.709.091,14
		<i>di cui già impegnato*</i>	<i>0,00</i>	<i>1.999.385,53</i>	<i>0,00</i>	<i>0,00</i>
		<i>di cui fondo pluriennale vincolato</i>	<i>0,00</i>	<i>0,00</i>	<i>0,00</i>	<i>0,00</i>
		<i>di cui già impegnato*</i>	<i>0,00</i>	<i>0,00</i>	<i>0,00</i>	<i>0,00</i>
		<i>di cui fondo pluriennale vincolato</i>	<i>0,00</i>	<i>0,00</i>	<i>0,00</i>	<i>0,00</i>
		<i>previsione di cassa</i>	<i>226.131,35</i>	<i>226.131,35</i>	<i>0,00</i>	<i>0,00</i>
		22.297.353,88	46.494.478,51	40.514.091,14	28.677.776,91	25.709.091,14
		<i>di cui già impegnato*</i>	<i>0,00</i>	<i>1.999.385,53</i>	<i>0,00</i>	<i>0,00</i>
		<i>di cui fondo pluriennale vincolato</i>	<i>0,00</i>	<i>0,00</i>	<i>0,00</i>	<i>0,00</i>
		<i>di cui già impegnato*</i>	<i>0,00</i>	<i>0,00</i>	<i>0,00</i>	<i>0,00</i>
		<i>di cui fondo pluriennale vincolato</i>	<i>0,00</i>	<i>0,00</i>	<i>0,00</i>	<i>0,00</i>
		<i>previsione di cassa</i>	<i>226.131,35</i>	<i>226.131,35</i>	<i>0,00</i>	<i>0,00</i>
		22.297.353,88	46.494.478,51	40.514.091,14	28.677.776,91	25.709.091,14
		<i>di cui già impegnato*</i>	<i>0,00</i>	<i>1.999.385,53</i>	<i>0,00</i>	<i>0,00</i>
		<i>di cui fondo pluriennale vincolato</i>	<i>0,00</i>	<i>0,00</i>	<i>0,00</i>	<i>0,00</i>
		<i>di cui già impegnato*</i>	<i>0,00</i>	<i>0,00</i>	<i>0,00</i>	<i>0,00</i>
		<i>di cui fondo pluriennale vincolato</i>	<i>0,00</i>	<i>0,00</i>	<i>0,00</i>	<i>0,00</i>
		<i>previsione di cassa</i>	<i>226.131,35</i>	<i>226.131,35</i>	<i>0,00</i>	<i>0,00</i>
		22.297.353,88	46.494.478,51	40.514.091,14	28.677.776,91	25.709.091,14
		<i>di cui già impegnato*</i>	<i>0,00</i>	<i>1.999.385,53</i>	<i>0,00</i>	<i>0,00</i>
		<i>di cui fondo pluriennale vincolato</i>	<i>0,00</i>	<i>0,00</i>	<i>0,00</i>	<i>0,00</i>
		<i>di cui già impegnato*</i>	<i>0,00</i>	<i>0,00</i>	<i>0,00</i>	<i>0,00</i>
		<i>di cui fondo pluriennale vincolato</i>	<i>0,00</i>	<i>0,00</i>	<i>0,00</i>	<i>0,00</i> </

MISSIONE, PROGRAMMA, TITOLO	DENOMINAZIONE	RESIDUI PRESUNTI AL TERMINE DELL'ESERCIZIO PRECEDENTE QUELLO CUI SI RIFERISCE IL BILANCIO	PREVISIONI DEFINITIVE DELL'ANNO PRECEDENTE QUELLO CUI SI RIFERISCE IL BILANCIO	PREVISIONI ANNO		
				2020	2021	2022
0405 PROGRAMMA 05	ISTRUZIONE TECNICA SUPERIORE					
TITOLO 1	SPESE CORRENTI	9.866.012,69	8.903.268,00	5.235.000,00	6.600.000,00	3.550.000,00
	previsione di competenza					
	<i>di cui già impegnato*</i>			2.024.301,16	0,00	0,00
	<i>di cui fondo pluriennale vincolato</i>		0,00	0,00	0,00	0,00
	previsione di cassa	12.213.057,99	12.213.057,99	15.101.012,69		
TOTALE PROGRAMMA 05	ISTRUZIONE TECNICA SUPERIORE	9.866.012,69	8.903.268,00	5.235.000,00	6.600.000,00	3.550.000,00
	<i>di cui già impegnato*</i>			2.024.301,16	0,00	0,00
	<i>di cui fondo pluriennale vincolato</i>		0,00	0,00	0,00	0,00
	previsione di cassa	12.213.057,99	12.213.057,99	15.101.012,69		
0407 PROGRAMMA 07	DIRITTO ALLO STUDIO					
TITOLO 1	SPESE CORRENTI	590.028,08	600.000,00	600.000,00	0,00	0,00
	previsione di competenza					
	<i>di cui già impegnato*</i>			0,00	0,00	0,00
	<i>di cui fondo pluriennale vincolato</i>		0,00	0,00	0,00	0,00
	previsione di cassa	1.283.720,00	1.283.720,00	1.190.028,08		
TOTALE PROGRAMMA 07	DIRITTO ALLO STUDIO	590.028,08	600.000,00	600.000,00	0,00	0,00
	<i>di cui già impegnato*</i>			0,00	0,00	0,00
	<i>di cui fondo pluriennale vincolato</i>		0,00	0,00	0,00	0,00
	previsione di cassa	1.283.720,00	1.283.720,00	1.190.028,08		
TOTALE MISSIONE 04	ISTRUZIONE E DIRITTO ALLO STUDIO	79.909.123,43	86.464.061,21	61.884.423,02	42.023.203,38	31.929.091,14
	previsione di competenza					
	<i>di cui già impegnato*</i>			5.662.851,84	229.869,68	0,00
	<i>di cui fondo pluriennale vincolato</i>		1.610.072,70	950.426,47	820.000,00	820.000,00
	previsione di cassa	163.102.226,73	163.102.226,73	140.843.119,98		

MISSIONE, PROGRAMMA, TITOLO	DENOMINAZIONE	RESIDUI PRESUNTI AL TERMINE DELL'ESERCIZIO PRECEDENTE QUELLO CUI SI RIFERISCE IL BILANCIO	PREVISIONI DEFINITIVE DELL'ANNO PRECEDENTE QUELLO CUI SI RIFERISCE IL BILANCIO	PREVISIONI ANNO		
				2020	2021	2022
<i>MISSIONE 05 TUTELA E VALORIZZAZIONE DEI BENI E DELLE ATTIVITÀ CULTURALI</i>						
0501 PROGRAMMA 01 VALORIZZAZIONE DEI BENI DI INTERESSE STORICO						
TITOLO 1	SPESE CORRENTI	587.081,82	1.004.782,41	1.012.976,15	892.976,15	812.976,15
				0,00	0,00	0,00
			0,00	0,00	0,00	0,00
TITOLO 2	SPESE IN CONTO CAPITALE	12.238.433,92	1.352.997,61	1.600.057,97	40.000,00	40.000,00
			2.994.015,53	115.000,00	0,00	0,00
			15.000,00	0,00	0,00	0,00
			13.218.347,01	12.353.433,92		
		12.825.515,74	3.998.797,94	1.127.976,15	932.976,15	852.976,15
			15.000,00	0,00	0,00	0,00
			14.571.344,62	13.953.491,89		
0502 PROGRAMMA 02 ATTIVITÀ CULTURALI E INTERVENTI DIVERSI NEL SETTORE CULTURALE						
TITOLO 1	SPESE CORRENTI	9.434.875,88	15.226.128,53	13.991.438,11	2.690.668,19	2.478.068,19
				269.706,80	200.000,00	0,00
			69.706,80	0,00	0,00	0,00
			21.248.369,91	23.426.313,99		
TITOLO 2	SPESE IN CONTO CAPITALE	547.084,87	189.124,27	45.000,00	0,00	0,00
				15.000,00	0,00	0,00
			15.000,00	0,00	0,00	0,00
			772.654,87	592.084,87		
		9.981.960,75	15.415.252,80	14.036.438,11	2.690.668,19	2.478.068,19
				284.706,80	200.000,00	0,00
			84.706,80	0,00	0,00	0,00
			22.021.024,78	24.018.398,86		

MISSIONE, PROGRAMMA, TITOLO	DENOMINAZIONE	RESIDUI PRESUNTI AL TERMINE DELL'ESERCIZIO PRECEDENTE QUELLO CUI SI RIFERISCE IL BILANCIO	PREVISIONI DEFINITIVE DELL'ANNO PRECEDENTE QUELLO CUI SI RIFERISCE IL BILANCIO	PREVISIONI ANNO		
				2020	2021	2022
0503 PROGRAMMA 03	POLITICA REGIONALE UNITARIA PER LA TUTELA E VALORIZZAZIONE DEI BENI E DELLE ATTIVITÀ CULTURALI					
TITOLO 1	SPESE CORRENTI	410.553,62	929.433,90	893.189,19	893.189,19	893.189,19
	previdone di competenza					
	<i>di cui già impegnato*</i>		0,00	0,00	0,00	0,00
	<i>di cui fondo pluriennale vincolato</i>		0,00	0,00	0,00	0,00
TITOLO 2	SPESE IN CONTO CAPITALE	8.851.459,37	957.692,54	1.303.742,81	178.150,00	0,00
	previdone di competenza		6.629.263,32	1.067.353,40	178.150,00	0,00
	<i>di cui già impegnato*</i>			811.909,00	178.150,00	0,00
	<i>di cui fondo pluriennale vincolato</i>		210.000,00	0,00	0,00	0,00
	previdone di cassa		14.473.624,49	9.918.812,77	0,00	0,00
TOTALE PROGRAMMA 03	POLITICA REGIONALE UNITARIA PER LA TUTELA E VALORIZZAZIONE DEI BENI E DELLE ATTIVITÀ CULTURALI	9.262.012,99	7.558.697,22	1.960.542,59	1.071.339,19	893.189,19
	<i>di cui già impegnato*</i>			811.909,00	178.150,00	0,00
	<i>di cui fondo pluriennale vincolato</i>		210.000,00	0,00	0,00	0,00
	previdone di cassa		15.431.317,03	11.222.555,58	0,00	0,00
TOTALE MISSIONE 05	TUTELA E VALORIZZAZIONE DEI BENI E DELLE ATTIVITÀ CULTURALI	32.069.489,48	26.972.747,96	17.124.956,85	4.694.983,53	4.224.233,53
	<i>di cui già impegnato*</i>			1.151.615,80	378.150,00	0,00
	<i>di cui fondo pluriennale vincolato</i>		309.706,80	0,00	0,00	0,00
	previdone di cassa		52.023.686,43	49.194.446,33	0,00	0,00

MISSIONE, PROGRAMMA, TITOLO	DENOMINAZIONE	RESIDUI PRESUNTI AL TERMINE DELL'ESERCIZIO PRECEDENTE QUELLO CUI SI RIFERISCE IL BILANCIO	PREVISIONI DEFINITIVE DELL'ANNO PRECEDENTE QUELLO CUI SI RIFERISCE IL BILANCIO	PREVISIONI ANNO		
				2020	2021	2022
TOTALE MISSIONE 06	POLITICHE GIOVANILI, SPORT E TEMPO LIBERO	8.770.405,17	7.804.813,57	26.099.123,70	46.910.343,81	46.906.881,81
		previsione di competenza di cui già impegnato*		1.035.317,89	0,00	0,00
			435.317,89	0,00	0,00	0,00
			13.708.695,78	34.869.528,87		

MISSIONE, PROGRAMMA, TITOLO	DENOMINAZIONE	RESIDUI PRESUNTI AL TERMINE DELL'ESERCIZIO PRECEDENTE QUELLO CUI SI RIFERISCE IL BILANCIO	PREVISIONI DEFINITIVE DELL'ANNO PRECEDENTE QUELLO CUI SI RIFERISCE IL BILANCIO	PREVISIONI ANNO		
				2020	2021	2022
MISSIONE 08 ASSETTO DEL TERRITORIO ED EDILIZIA ABITATIVA						
0801 PROGRAMMA 01 URBANISTICA E ASSETTO DEL TERRITORIO						
TITOLO 1	SPESE CORRENTI	1.344.183,00	3.507.131,31	2.987.247,99	2.513.626,79	2.513.626,79
	di cui già impegnato*			19.471,20	0,00	0,00
	di cui fondo pluriennale vincolato		19.471,20	0,00	0,00	0,00
TITOLO 2	SPESE IN CONTO CAPITALE	26.125.607,24	3.894.256,15	4.331.430,99	0,00	0,00
	di cui già impegnato*		4.287.777,47	5.510.200,00	0,00	0,00
	di cui fondo pluriennale vincolato		510.200,00	0,00	0,00	0,00
	di cui fondo pluriennale vincolato		32.847.755,51	31.635.807,24	0,00	0,00
	di cui già impegnato*		7.794.908,78	8.497.447,99	2.513.626,79	2.513.626,79
	di cui fondo pluriennale vincolato		529.671,20	0,00	0,00	0,00
	di cui già impegnato*		36.742.011,66	35.967.238,23	0,00	0,00
TOTALE PROGRAMMA 01 URBANISTICA E ASSETTO DEL TERRITORIO						
0802 PROGRAMMA 02 EDILIZIA RESIDENZIALE PUBBLICA E LOCALE E PIANI DI EDILIZIA ECONOMICO-POPOLARE						
TITOLO 1	SPESE CORRENTI	363.344,14	624.678,41	545.693,98	545.693,98	545.693,98
	di cui già impegnato*		0,00	0,00	0,00	0,00
	di cui fondo pluriennale vincolato		0,00	0,00	0,00	0,00
TITOLO 2	SPESE IN CONTO CAPITALE	82.879.874,81	691.138,93	909.038,12	9.541.616,75	1.491.460,91
	di cui già impegnato*		91.869.647,72	36.054.295,90	1.346.961,22	110.000,00
	di cui fondo pluriennale vincolato		25.830.657,71	1.456.961,22	110.000,00	0,00
	di cui già impegnato*		93.251.006,67	117.477.209,49	0,00	0,00
TITOLO 3	SPESE PER INCREMENTO ATTIVITA' FINANZIARIE	150.000,00	0,00	0,00	0,00	0,00
	di cui già impegnato*		0,00	0,00	0,00	0,00
	di cui fondo pluriennale vincolato		150.000,00	150.000,00	0,00	0,00
	di cui già impegnato*		92.494.326,13	36.599.989,88	10.087.310,73	2.037.154,89
	di cui fondo pluriennale vincolato		25.830.657,71	1.456.961,22	1.346.961,22	110.000,00
	di cui già impegnato*		94.092.1145,60	118.536.247,61	110.000,00	0,00
	di cui fondo pluriennale vincolato		25.830.657,71	1.456.961,22	110.000,00	0,00
	di cui già impegnato*		94.092.1145,60	118.536.247,61	110.000,00	0,00
TOTALE PROGRAMMA 02 EDILIZIA RESIDENZIALE PUBBLICA E LOCALE E PIANI DI EDILIZIA ECONOMICO-POPOLARE						

MISSIONE, PROGRAMMA, TITOLO	DENOMINAZIONE	RESIDUI PRESUNTI AL TERMINE DELL'ESERCIZIO PRECEDENTE QUELLO CUI SI RIFERISCE IL BILANCIO	PREVISIONI DEFINITIVE DELL'ANNO PRECEDENTE QUELLO CUI SI RIFERISCE IL BILANCIO	PREVISIONI ANNO		
				2020	2021	2022
0803 PROGRAMMA 03 TITOLO 2	POLITICA REGIONALE UNITARIA PER L'ASSETTO DEL TERRITORIO E L'EDILIZIA ABITATIVA SPESE IN CONTO CAPITALE	6.587.651,60	351.527,63	417.968,78	0,00	0,00
					0,00	0,00
				0,00	0,00	0,00
				7.005.620,38		
		6.587.651,60	351.527,63	417.968,78	0,00	0,00
				0,00	0,00	0,00
				0,00	0,00	0,00
				7.005.620,38		
TOTALE MISSIONE 08	ASSETTO DEL TERRITORIO ED EDILIZIA ABITATIVA	117.450.660,79	100.640.762,54	45.515.406,65	12.600.937,52	4.550.781,68
				25.357.767,69	1.346.961,22	110.000,00
				1.456.961,22	110.000,00	0,00
				161.509.106,22		

MISSIONE, PROGRAMMA, TITOLO	DENOMINAZIONE	RESIDUI PRESUNTI AL TERMINE DELL'ESERCIZIO PRECEDENTE QUELLO CUI SI RIFERISCE IL BILANCIO	PREVISIONI DEFINITIVE DELL'ANNO PRECEDENTE QUELLO CUI SI RIFERISCE IL BILANCIO	PREVISIONI ANNO		
				2020	2021	2022
<i>MISSIONE 09 SVILUPPO SOSTENIBILE E TUTELA DEL TERRITORIO E DELL'AMBIENTE</i>						
0901 PROGRAMMA 01 DIFESA DEL SUOLO						
TITOLO 1	SPESA CORRENTI	3.846.728,77	24.521.038,11	23.583.100,65	21.914.625,22	21.643.910,13
				455.470,11	341.352,39	222.001,11
			0,00	0,00	0,00	0,00
TITOLO 2	SPESA IN CONTO CAPITALE	72.721.388,12	26.164.954,42	27.429.829,42	32.235.460,27	31.249.615,01
			79.987.780,85	49.460.499,32	0,00	0,00
			8.313.620,32	1.476.994,59	31.055,17	31.055,17
			107.703.961,79	121.766.427,17	2.602.451,92	2.721.803,19
TITOLO 4	RIMBORSO PRESTITI	0,00	2.379.220,56	2.488.334,21	2.602.451,92	2.721.803,19
			0,00	0,00	0,00	0,00
			2.379.220,56	2.488.334,21	0,00	0,00
TOTALE PROGRAMMA 01 DIFESA DEL SUOLO		76.568.116,89	106.888.039,52	75.531.934,18	56.752.537,41	55.615.328,33
				4.420.799,91	2.943.804,31	2.943.804,30
				415.460,27	31.055,17	31.055,17
			136.248.136,77	151.684.590,80		
0902 PROGRAMMA 02 TUTELA, VALORIZZAZIONE E RECUPERO AMBIENTALE						
TITOLO 1	SPESA CORRENTI	2.186.253,34	5.743.809,41	5.682.051,53	4.450.663,63	4.450.663,63
				93.651,00	0,00	0,00
			2.842,20	0,00	0,00	0,00
			6.411.372,48	7.868.304,87	0,00	0,00
TITOLO 2	SPESA IN CONTO CAPITALE	91.164.173,33	120.300.952,66	71.180.521,31	26.291.113,57	10.470.072,60
				23.437.809,23	9.517.599,30	1.806.000,00
			53.514.999,73	26.291.113,57	10.470.072,60	3.509.778,15
			93.022.063,68	136.053.581,07	0,00	0,00
TOTALE PROGRAMMA 02 TUTELA, VALORIZZAZIONE E RECUPERO AMBIENTALE		93.350.426,67	126.044.762,07	76.862.572,84	30.741.777,20	14.920.736,23
				23.531.460,23	9.517.599,30	1.806.000,00
				26.291.113,57	10.470.072,60	3.509.778,15
			99.433.436,16	143.921.885,94		

MISSIONE, PROGRAMMA, TITOLO	DENOMINAZIONE	RESIDUI PRESUNTI AL TERMINE DELL'ESERCIZIO PRECEDENTE QUELLO CUI SI RIFERISCE IL BILANCIO	PREVISIONI DEFINITIVE DELL'ANNO PRECEDENTE QUELLO CUI SI RIFERISCE IL BILANCIO	PREVISIONI ANNO		
				2020	2021	2022
0903 PROGRAMMA 03 RIFIUTI						
TITOLO 1	SPESA CORRENTI	336.906,83	581.565,50	489.675,10	399.675,10	399.675,10
	previsione di competenza					
	<i>di cui già impegnato*</i>			0,00	0,00	0,00
	<i>di cui fondo pluriennale vincolato</i>		0,00	0,00	0,00	0,00
TITOLO 2	SPESA IN CONTO CAPITALE	330.000,00	668.896,59	826.581,93	0,00	0,00
	previsione di competenza		150.000,00	0,00	0,00	0,00
	<i>di cui già impegnato*</i>		0,00	0,00	0,00	0,00
	<i>di cui fondo pluriennale vincolato</i>		0,00	0,00	0,00	0,00
	previsione di cassa	744.602,43		330.000,00		
TOTALE PROGRAMMA 03 RIFIUTI		666.906,83	731.565,50	489.675,10	399.675,10	399.675,10
			0,00	0,00	0,00	0,00
			1.413.499,02	1.156.581,93		
0904 PROGRAMMA 04 SERVIZIO IDRICO INTEGRATO						
TITOLO 1	SPESA CORRENTI	945.916,97	4.020.174,91	3.643.286,12	3.319.286,12	3.069.234,81
	previsione di competenza					
	<i>di cui già impegnato*</i>			24.000,00	6.205,16	0,00
	<i>di cui fondo pluriennale vincolato</i>		30.205,16	6.205,16	0,00	0,00
	previsione di cassa	5.076.718,73		4.582.997,93		
TITOLO 2	SPESA IN CONTO CAPITALE	17.425.254,81	12.578.462,64	1.496.358,85	41.358,85	0,00
	previsione di competenza					
	<i>di cui già impegnato*</i>			1.255.000,00	0,00	0,00
	<i>di cui fondo pluriennale vincolato</i>		1.496.358,85	41.358,85	0,00	0,00
	previsione di cassa	20.817.708,78		18.880.254,81		
TOTALE PROGRAMMA 04 SERVIZIO IDRICO INTEGRATO		18.371.171,78	16.598.637,55	5.139.644,97	3.360.644,97	3.069.234,81
			1.526.564,01	1.279.000,00	6.205,16	0,00
			25.894.427,51	23.463.252,74		
0905 PROGRAMMA 05 AREE PROTETTE, PARCHI NATURALI, PROTEZIONE NATURALISTICA E FORESTAZIONE						
TITOLO 1	SPESA CORRENTI	2.065.826,86	9.648.090,85	7.827.349,01	7.434.849,01	7.434.849,01
	previsione di competenza					
	<i>di cui già impegnato*</i>			0,00	0,00	0,00
	<i>di cui fondo pluriennale vincolato</i>		0,00	0,00	0,00	0,00
	previsione di cassa	10.066.317,85		9.893.175,87		
TITOLO 2	SPESA IN CONTO CAPITALE	7.295.764,41	8.259.137,98	10.155.198,70	5.069.647,64	5.069.647,64
	previsione di competenza					
	<i>di cui già impegnato*</i>			0,00	0,00	0,00
	<i>di cui fondo pluriennale vincolato</i>		0,00	0,00	0,00	0,00
	previsione di cassa	12.916.915,02		17.450.963,11		
TOTALE PROGRAMMA 05 AREE PROTETTE, PARCHI NATURALI, PROTEZIONE NATURALISTICA E FORESTAZIONE		9.361.591,27	17.907.228,83	17.982.547,71	12.504.496,65	12.504.496,65
			0,00	0,00	0,00	0,00
			22.983.232,87	27.344.138,98		

MISSIONE, PROGRAMMA, TITOLO	DENOMINAZIONE	RESIDUI PRESUNTI AL TERMINE DELL'ESERCIZIO PRECEDENTE QUELLO CUI SI RIFERISCE IL BILANCIO	PREVISIONI DEFINITIVE DELL'ANNO PRECEDENTE QUELLO CUI SI RIFERISCE IL BILANCIO	PREVISIONI ANNO		
				2020	2021	2022
0906 PROGRAMMA 06 TUTELA E VALORIZZAZIONE DELLE RISORSE IDRICHE	TITOLO 1 SPESE CORRENTI	194.487,71	166.646,18	505.747,60	379.310,70	0,00
				0,00	0,00	0,00
			0,00	0,00	0,00	0,00
			1.761.146,18	700.235,31	250.000,00	200.000,00
TITOLO 2 SPESE IN CONTO CAPITALE		3.624.155,18	743.958,59	200.000,00	200.000,00	0,00
				200.000,00	0,00	0,00
				3.674.155,18		
TOTALE PROGRAMMA 06	TUTELA E VALORIZZAZIONE DELLE RISORSE IDRICHE	3.818.642,89	910.604,77	755.747,60	629.310,70	50.000,00
				0,00	200.000,00	0,00
				4.374.390,49	0,00	0,00
0907 PROGRAMMA 07 SVILUPPO SOSTENIBILE TERRITORIO MONTANO PICCOLI COMUNI	TITOLO 1 SPESE CORRENTI	476.691,82	1.385.562,85	1.375.000,00	0,00	0,00
				0,00	0,00	0,00
			0,00	0,00	0,00	0,00
			1.392.906,85	1.851.691,82	0,00	0,00
TITOLO 2 SPESE IN CONTO CAPITALE		7.324,19	23.628,77	0,00	0,00	0,00
				0,00	0,00	0,00
				7.324,19	0,00	0,00
TOTALE PROGRAMMA 07	SVILUPPO SOSTENIBILE TERRITORIO MONTANO PICCOLI COMUNI	484.016,01	1.409.191,62	1.375.000,00	0,00	0,00
				0,00	0,00	0,00
				1.859.016,01	0,00	0,00

MISSIONE, PROGRAMMA, TITOLO	DENOMINAZIONE	RESIDUI PRESUNTI AL TERMINE DELL'ESERCIZIO PRECEDENTE QUELLO CUI SI RIFERISCE IL BILANCIO	PREVISIONI DEFINITIVE DELL'ANNO PRECEDENTE QUELLO CUI SI RIFERISCE IL BILANCIO	PREVISIONI ANNO			
				2020	2021	2022	
0908 PROGRAMMA 08 QUALITÀ DELL'ARIA E RIDUZIONE DELL'INQUINAMENTO	TITOLO 1	318.432,78	590.000,00	5.390.000,00	5.060.000,00	5.060.000,00	
		previdione di competenza					
		<i>di cui già impegnato*</i>		0,00	0,00	0,00	
		<i>di cui fondo pluriennale vincolato</i>	0,00	0,00	0,00	0,00	
	TITOLO 2	5.555.139,55	1.090.000,00	5.708.432,78			
		previdione di cassa					
		previdione di competenza		4.200.000,00			
		<i>di cui già impegnato*</i>		0,00	0,00	0,00	
		<i>di cui fondo pluriennale vincolato</i>		0,00	0,00	0,00	
		previdione di cassa		9.755.139,55			
TITOLO 3	920.700,00	1.000.000,00	1.000.000,00	0,00	0,00		
	previdione di competenza						
	<i>di cui già impegnato*</i>		0,00	0,00	0,00		
	<i>di cui fondo pluriennale vincolato</i>		0,00	0,00	0,00		
	previdione di cassa		1.920.700,00				
TOTALE PROGRAMMA 08 QUALITÀ DELL'ARIA E RIDUZIONE DELL'INQUINAMENTO		6.794.272,33	6.623.278,00	10.590.000,00	5.060.000,00	5.060.000,00	
			0,00	0,00	0,00	0,00	
			12.954.801,56	17.384.272,33	0,00	0,00	
0909 PROGRAMMA 09 POLITICA REGIONALE UNITARIA PER LO SVILUPPO SOSTENIBILE E LA TUTELA DEL TERRITORIO E DELL'AMBIENTE	TITOLO 1	153.241,53	460.411,06	460.173,81	460.173,81	460.173,81	
		previdione di competenza					
		<i>di cui già impegnato*</i>		0,00	0,00	0,00	
		<i>di cui fondo pluriennale vincolato</i>		0,00	0,00	0,00	
	TITOLO 2	33.125.749,27	475.328,90	613.415,34			
		previdione di competenza					
		previdione di competenza		38.977.102,82	14.950.103,66	9.220.968,56	2.747.269,43
		<i>di cui già impegnato*</i>		143.261,99	453.407,98	113.352,00	
		<i>di cui fondo pluriennale vincolato</i>		9.220.968,56	2.747.269,43	394.457,43	
		previdione di cassa		38.854.884,37			
TOTALE PROGRAMMA 09 POLITICA REGIONALE UNITARIA PER LO SVILUPPO SOSTENIBILE E LA TUTELA DEL TERRITORIO E DELL'AMBIENTE		33.278.990,80	39.437.513,88	15.410.277,47	9.681.142,37	3.207.443,24	
			143.261,99	453.407,98	113.352,00	113.352,00	
			12.493.471,56	2.747.269,43	394.457,43	394.457,43	
			37.302.989,75	38.854.884,37	0,00	0,00	
			12.493.471,56	2.747.269,43	113.352,00	113.352,00	
			37.778.318,65	39.468.299,71	0,00	0,00	
TOTALE MISSIONE 09 SVILUPPO SOSTENIBILE E TUTELA DEL TERRITORIO E DELL'AMBIENTE		242.694.135,47	316.550.821,74	204.137.399,87	119.129.584,40	94.826.914,36	
		previdione di competenza					
		<i>di cui già impegnato*</i>		29.374.521,13	13.121.016,75	4.863.156,30	
		<i>di cui fondo pluriennale vincolato</i>		36.175.106,41	13.248.397,20	3.935.290,75	
	previdione di cassa		343.509.689,52	410.656.428,93			

MISSIONE, PROGRAMMA, TITOLO	DENOMINAZIONE	RESIDUI PRESUNTI AL TERMINE DELL'ESERCIZIO PRECEDENTE QUELLO CUI SI RIFERISCE IL BILANCIO	PREVISIONI DEFINITIVE DELL'ANNO PRECEDENTE QUELLO CUI SI RIFERISCE IL BILANCIO	PREVISIONI ANNO		
				2020	2021	2022
<i>MISSIONE 10 TRASPORTI E DIRITTO ALLA MOBILITÀ</i>						
1001 PROGRAMMA 01 TRASPORTO FERROVIARIO						
TITOLO 1	SPESE CORRENTI	89.396.917,79	183.263.029,35	174.646.715,86	174.516.102,04	174.819.095,27
				23.414.774,86	23.417.361,04	23.720.354,27
			0,00	0,00	0,00	0,00
TITOLO 2	SPESE IN CONTO CAPITALE	35.983.763,81	224.961.366,94	264.043.633,65	1.140.150,00	740.150,00
			32.217.786,01	8.140.618,06	1.140.150,00	740.150,00
			6.535.000,00	6.135.000,00	400.000,00	0,00
			42.327.973,49	400.000,00	0,00	0,00
			43.724.381,87			
TOTALE PROGRAMMA 01	TRASPORTO FERROVIARIO	125.380.681,60	215.480.815,36	182.787.333,92	175.656.252,04	175.559.245,27
				29.549.774,86	23.817.361,04	23.720.354,27
			6.535.000,00	400.000,00	0,00	0,00
			267.289.340,43	307.768.015,52		
1002 PROGRAMMA 02 TRASPORTO PUBBLICO LOCALE						
TITOLO 1	SPESE CORRENTI	30.468.016,50	286.324.249,80	264.226.311,62	264.243.548,41	264.260.992,05
				0,00	0,00	0,00
			0,00	0,00	0,00	0,00
			316.702.420,86	294.694.328,12		
TITOLO 2	SPESE IN CONTO CAPITALE	35.626.410,36	38.174.160,38	53.600.688,78	33.819.005,57	34.551.926,80
				24.778.749,71	8.910.463,00	0,00
			14.690.678,05	13.989.978,70	8.660.463,00	5.995.705,16
			44.115.274,69	75.237.120,44		
TOTALE PROGRAMMA 02	TRASPORTO PUBBLICO LOCALE	66.094.426,86	324.498.410,18	317.827.000,40	298.062.553,98	298.812.918,85
				24.778.749,71	8.910.463,00	0,00
			14.690.678,05	13.989.978,70	8.660.463,00	5.995.705,16
			14.690.678,05	13.989.978,70	8.660.463,00	5.995.705,16
			360.817.695,55	369.931.448,56		

MISSIONE, PROGRAMMA, TITOLO	DENOMINAZIONE	RESIDUI PRESUNTI AL TERMINE DELL'ESERCIZIO PRECEDENTE QUELLO CUI SI RIFERISCE IL BILANCIO	PREVISIONI DEFINITIVE DELL'ANNO PRECEDENTE QUELLO CUI SI RIFERISCE IL BILANCIO	PREVISIONI ANNO		
				2020	2021	2022
1003 PROGRAMMA 03	TRASPORTO PER VIE D'ACQUA					
TITOLO 1	SPESE CORRENTI	1.206.016,73	6.508.790,30	6.568.768,32	1.168.768,32	1.168.768,32
				260.734,03	0,00	0,00
			0,00	0,00	0,00	0,00
			7.153.382,16	7.774.785,05		
TITOLO 2	SPESE IN CONTO CAPITALE	7.122.526,10	14.147.842,50	7.248.488,68	0,00	0,00
				7.058.488,68	0,00	0,00
			7.058.488,68	0,00	0,00	0,00
			7.470.386,97	14.371.014,78		
		8.328.542,83	20.656.632,80	13.817.257,00	1.168.768,32	1.168.768,32
				7.319.222,71	0,00	0,00
			7.058.488,68	0,00	0,00	0,00
			14.623.769,13	22.145.799,83		
1004 PROGRAMMA 04	ALTRE MODALITÀ DI TRASPORTO					
TITOLO 1	SPESE CORRENTI	193.852,09	134.000,00	114.000,00	114.000,00	0,00
				0,00	0,00	0,00
			0,00	0,00	0,00	0,00
			247.452,09	307.852,09		
TITOLO 2	SPESE IN CONTO CAPITALE	0,00	0,00	9.976.236,78	1.152.991,29	1.086.390,08
				0,00	0,00	0,00
			0,00	0,00	0,00	0,00
			0,00	9.976.236,78		
		193.852,09	134.000,00	10.090.236,78	1.266.991,29	1.086.390,08
				0,00	0,00	0,00
			0,00	0,00	0,00	0,00
			247.452,09	10.284.088,87		

MISSIONE, PROGRAMMA, TITOLO	DENOMINAZIONE	RESIDUI PRESUNTI AL TERMINE DELL'ESERCIZIO PRECEDENTE QUELLO CUI SI RIFERISCE IL BILANCIO	PREVISIONI DEFINITIVE DELL'ANNO PRECEDENTE QUELLO CUI SI RIFERISCE IL BILANCIO	PREVISIONI ANNO		
				2020	2021	2022
1005 PROGRAMMA 05	VIABILITÀ E INFRASTRUTTURE STRADALI					
TITOLO 1	SPESE CORRENTI	9.791.845,27	37.787.071,55	33.592.802,45	47.219.478,45	170.448.024,60
				9.551.437,94	9.343.076,59	9.127.750,04
			0,00	0,00	0,00	0,00
TITOLO 2	SPESE IN CONTO CAPITALE	95.534.488,86	45.786.027,35	43.384.647,72	39.163.217,85	8.154.873,50
			293.818.777,46	68.788.992,67	1.703.408,71	742,85
			19.993.442,61	5.160.358,14	1.295.987,82	0,00
			336.992.127,61	159.163.123,39	6.450.000,00	6.665.300,00
TITOLO 4	RIMBORSO PRESTITI	0,00	6.277.733,93	6.241.700,00	6.449.893,13	6.665.219,68
			0,00	0,00	0,00	0,00
			6.277.733,93	6.241.700,00	6.449.893,13	6.665.219,68
		105.326.334,13	337.883.582,94	108.623.495,12	92.832.696,30	185.268.198,10
				32.324.952,64	17.496.378,43	15.793.712,57
			19.993.442,61	5.160.358,14	1.295.987,82	0,00
			389.055.888,89	208.789.471,11		
1006 PROGRAMMA 06	POLITICA REGIONALE UNITARIA PER I TRASPORTI E IL DIRITTO ALLA MOBILITÀ					
TITOLO 1	SPESE CORRENTI	252.237,85	1.585.183,67	1.603.877,50	1.566.840,29	1.566.840,29
				0,00	0,00	0,00
			0,00	0,00	0,00	0,00
			1.651.710,50	1.856.115,35	8.549.000,00	17.800.000,00
TITOLO 2	SPESE IN CONTO CAPITALE	20.176.885,28	49.423.054,78	13.067.172,43	549.000,00	0,00
				9.976.145,74	0,00	0,00
			500.000,00	0,00	0,00	0,00
			56.251.190,02	33.244.057,71	10.115.840,29	19.366.840,29
		20.429.123,13	51.008.238,45	14.671.049,93	10.115.840,29	19.366.840,29
				9.976.145,74	549.000,00	0,00
			500.000,00	0,00	0,00	0,00
			57.902.900,52	35.100.173,06		
TOTALE MISSIONE 10	TRASPORTI E DIRITTO ALLA MOBILITÀ	325.752.960,64	949.661.679,73	647.816.373,15	579.103.102,22	681.262.360,91
				103.948.845,66	50.773.202,47	39.514.066,84
			48.777.609,34	19.550.336,84	9.956.450,82	5.995.705,16
			1.089.937.046,61	954.018.996,95		

MISSIONE, PROGRAMMA, TITOLO	DENOMINAZIONE	RESIDUI PRESUNTI AL TERMINE DELL'ESERCIZIO PRECEDENTE QUELLO CUI SI RIFERISCE IL BILANCIO	PREVISIONI DEFINITIVE DELL'ANNO PRECEDENTE QUELLO CUI SI RIFERISCE IL BILANCIO	PREVISIONI ANNO		
				2020	2021	2022
<i>MISSIONE 11</i>						
<i>SOCCORSO CIVILE</i>						
1101 PROGRAMMA 01 SISTEMA DI PROTEZIONE CIVILE						
TITOLO 1	SPESA CORRENTI	1.518.547,46	5.035.501,21	4.619.893,79	4.089.893,79	4.089.893,79
				90.000,00	0,00	0,00
			0,00	0,00	0,00	0,00
TITOLO 2	SPESA IN CONTO CAPITALE	10.135.559,59	6.038.619,01	6.138.441,25	0,00	0,00
			6.880.268,08	3.307.794,50	0,00	0,00
			25.000,00	0,00	0,00	0,00
			189.000,00	0,00	0,00	0,00
			13.372.942,68	13.443.354,09		
		11.654.107,05	11.915.769,29	7.927.688,29	4.089.893,79	4.089.893,79
		<i>di cui già impegnato*</i>	115.000,00	0,00	0,00	0,00
		<i>di cui fondo pluriennale vincolato</i>	189.000,00	0,00	0,00	0,00
		previsione di cassa	13.372.942,68	13.443.354,09		
		11.654.107,05	11.915.769,29	7.927.688,29	4.089.893,79	4.089.893,79
		<i>di cui già impegnato*</i>	189.000,00	0,00	0,00	0,00
		<i>di cui fondo pluriennale vincolato</i>	189.000,00	0,00	0,00	0,00
		previsione di cassa	19.411.561,69	19.581.795,34		
1102 PROGRAMMA 02 INTERVENTI A SEGUITO DI CALAMITÀ NATURALI						
TITOLO 1	SPESA CORRENTI	5.264.372,22	2.545.288,46	517.466,87	517.466,87	517.466,87
				0,00	0,00	0,00
			0,00	0,00	0,00	0,00
			6.057.657,06	5.781.839,09	5.781.839,09	5.781.839,09
TITOLO 2	SPESA IN CONTO CAPITALE	87.820.394,08	98.144.176,78	19.549.306,04	5.713.608,87	639.382,50
				2.618.654,10	323.099,58	13.127,50
			19.549.306,04	5.713.608,87	639.382,50	226.255,00
			89.491.258,27	101.656.091,25		
		0,00	1.922.114,70	0,00	0,00	0,00
			0,00	0,00	0,00	0,00
			1.922.114,70	0,00	0,00	0,00
		93.084.766,30	102.611.579,94	20.066.772,91	6.231.075,74	1.156.849,37
		<i>di cui già impegnato*</i>	2.618.654,10	2.618.654,10	323.099,58	13.127,50
		<i>di cui fondo pluriennale vincolato</i>	19.549.306,04	5.713.608,87	639.382,50	226.255,00
		previsione di competenza	97.471.030,03	107.437.930,34		
		previsione di cassa				
		93.084.766,30	102.611.579,94	20.066.772,91	6.231.075,74	1.156.849,37
		<i>di cui già impegnato*</i>	2.618.654,10	2.618.654,10	323.099,58	13.127,50
		<i>di cui fondo pluriennale vincolato</i>	19.549.306,04	5.713.608,87	639.382,50	226.255,00
		previsione di competenza	97.471.030,03	107.437.930,34		
		previsione di cassa				
		93.084.766,30	102.611.579,94	20.066.772,91	6.231.075,74	1.156.849,37
		<i>di cui già impegnato*</i>	2.618.654,10	2.618.654,10	323.099,58	13.127,50
		<i>di cui fondo pluriennale vincolato</i>	19.549.306,04	5.713.608,87	639.382,50	226.255,00
		previsione di competenza	97.471.030,03	107.437.930,34		
		previsione di cassa				
		93.084.766,30	102.611.579,94	20.066.772,91	6.231.075,74	1.156.849,37
		<i>di cui già impegnato*</i>	2.618.654,10	2.618.654,10	323.099,58	13.127,50
		<i>di cui fondo pluriennale vincolato</i>	19.549.306,04	5.713.608,87	639.382,50	226.255,00
		previsione di competenza	97.471.030,03	107.437.930,34		
		previsione di cassa				
		93.084.766,30	102.611.579,94	20.066.772,91	6.231.075,74	1.156.849,37
		<i>di cui già impegnato*</i>	2.618.654,10	2.618.654,10	323.099,58	13.127,50
		<i>di cui fondo pluriennale vincolato</i>	19.549.306,04	5.713.608,87	639.382,50	226.255,00
		previsione di competenza	97.471.030,03	107.437.930,34		
		previsione di cassa				
		93.084.766,30	102.611.579,94	20.066.772,91	6.231.075,74	1.156.849,37
		<i>di cui già impegnato*</i>	2.618.654,10	2.618.654,10	323.099,58	13.127,50
		<i>di cui fondo pluriennale vincolato</i>	19.549.306,04	5.713.608,87	639.382,50	226.255,00
		previsione di competenza	97.471.030,03	107.437.930,34		
		previsione di cassa				
		93.084.766,30	102.611.579,94	20.066.772,91	6.231.075,74	1.156.849,37
		<i>di cui già impegnato*</i>	2.618.654,10	2.618.654,10	323.099,58	13.127,50
		<i>di cui fondo pluriennale vincolato</i>	19.549.306,04	5.713.608,87	639.382,50	226.255,00
		previsione di competenza	97.471.030,03	107.437.930,34		
		previsione di cassa				
		93.084.766,30	102.611.579,94	20.066.772,91	6.231.075,74	1.156.849,37
		<i>di cui già impegnato*</i>	2.618.654,10	2.618.654,10	323.099,58	13.127,50
		<i>di cui fondo pluriennale vincolato</i>	19.549.306,04	5.713.608,87	639.382,50	226.255,00
		previsione di competenza	97.471.030,03	107.437.930,34		
		previsione di cassa				
		93.084.766,30	102.611.579,94	20.066.772,91	6.231.075,74	1.156.849,37
		<i>di cui già impegnato*</i>	2.618.654,10	2.618.654,10	323.099,58	13.127,50
		<i>di cui fondo pluriennale vincolato</i>	19.549.306,04	5.713.608,87	639.382,50	226.255,00
		previsione di competenza	97.471.030,03	107.437.930,34		
		previsione di cassa				
		93.084.766,30	102.611.579,94	20.066.772,91	6.231.075,74	1.156.849,37
		<i>di cui già impegnato*</i>	2.618.654,10	2.618.654,10	323.099,58	13.127,50
		<i>di cui fondo pluriennale vincolato</i>	19.549.306,04	5.713.608,87	639.382,50	226.255,00
		previsione di competenza	97.471.030,03	107.437.930,34		
		previsione di cassa				
		93.084.766,30	102.611.579,94	20.066.772,91	6.231.075,74	1.156.849,37
		<i>di cui già impegnato*</i>	2.618.654,10	2.618.654,10	323.099,58	13.127,50
		<i>di cui fondo pluriennale vincolato</i>	19.549.306,04	5.713.608,87	639.382,50	226.255,00
		previsione di competenza	97.471.030,03	107.437.930,34		
		previsione di cassa				
		93.084.766,30	102.611.579,94	20.066.772,91	6.231.075,74	1.156.849,37
		<i>di cui già impegnato*</i>	2.618.654,10	2.618.654,10	323.099,58	13.127,50
		<i>di cui fondo pluriennale vincolato</i>	19.549.306,04	5.713.608,87	639.382,50	226.255,00
		previsione di competenza	97.471.030,03	107.437.930,34		
		previsione di cassa				
		93.084.766,30	102.611.579,94	20.066.772,91	6.231.075,74	1.156.849,37
		<i>di cui già impegnato*</i>	2.618.654,10	2.618.654,10	323.099,58	13.127,50
		<i>di cui fondo pluriennale vincolato</i>	19.549.306,04	5.713.608,87	639.382,50	226.255,00
		previsione di competenza	97.471.030,03	107.437.930,34		
		previsione di cassa				
		93.084.766,30	102.611.579,94	20.066.772,91	6.231.075,74	1.156.849,37
		<i>di cui già impegnato*</i>	2.618.654,10	2.618.654,10	323.099,58	13.127,50
		<i>di cui fondo pluriennale vincolato</i>	19.549.306,04	5.713.608,87	639.382,50	226.255,00
		previsione di competenza	97.471.030,03	107.437.930,34		
		previsione di cassa				
		93.084.766,30	102.611.579,94	20.066.772,91	6.231.075,74	1.156.849,37
		<i>di cui già impegnato*</i>	2.618.654,10	2.618.654,10	323.099,58	13.127,50
		<i>di cui fondo pluriennale vincolato</i>	19.549.306,04	5.713.608,87	639.382,50	226.255,00
		previsione di competenza	97.471.030,03	107.437.930,34		
		previsione di cassa				
		93.084.766,30	102.611.579,94	20.066.772,91	6.231.075,74	1.156.849,37
		<i>di cui già impegnato*</i>	2.618.654,10	2.618.654,10	323.099,58	13.127,50
		<i>di cui fondo pluriennale vincolato</i>	19.549.306,04	5.713.608,87	639.382,50	226.255,00
		previsione di competenza	97.471.030,03	107.437.930,34		
		previsione di cassa				
		93.084.766,30	102.611.579,94	20.066.772,91	6.231.075,74	1.156.849,37
		<i>di cui già impegnato*</i>	2.618.654,10	2.618.654,10	323.099,58	13.127,50
		<i>di cui fondo pluriennale vincolato</i>	19.549.306,04	5.713.608,87	639.382,50	226.255,00
		previsione di competenza	97.471.030,03	107.437.930,34		
		previsione di cassa				
		93.084.766,30	102.611.579,94	20.066.772,91	6.231.075,74	1.156.849,37
		<i>di cui già impegnato*</i>	2.618.654,10	2.618.654,10	323.099,58	13.127,50
		<i>di cui fondo pluriennale vincolato</i>	19.549.306,04	5.713.608,87	639.382,50	226.255,00
		previsione di competenza	97.471.030,03	107.437.930,34		
		previsione di cassa				
		93.084.766,30	102.611.579,94	20.066.772,91	6.231.075,74	1.156.849,37
		<i>di cui già impegnato*</i>	2.618.654,10	2.618.654,10	323.099,58	13.127,50
		<i>di cui fondo pluriennale vincolato</i>	19.549.306,04	5.713.608,87	639.382,50	226.255,00
		previsione di competenza	97.471.030,03	107.437.930,34		
		previsione di cassa				
		93.084.766,30	102.611.579,94	20.066.772,91	6.231.075,74	1.156.849,37
		<i>di cui già impegnato*</i>	2.618.654,10	2.618.654,10	323.0	

MISSIONE, PROGRAMMA, TITOLO	DENOMINAZIONE	RESIDUI PRESUNTI AL TERMINE DELL'ESERCIZIO PRECEDENTE QUELLO CUI SI RIFERISCE IL BILANCIO	PREVISIONI DEFINITIVE DELL'ANNO PRECEDENTE QUELLO CUI SI RIFERISCE IL BILANCIO	PREVISIONI ANNO		
				2020	2021	2022
<i>MISSIONE 12 DIRITTI SOCIALI, POLITICHE SOCIALI E FAMIGLIA</i>						
1201 PROGRAMMA 01 INTERVENTI PER L'INFANZIA E I MINORI E PER ASILI NIDO						
TITOLO 1	SPESE CORRENTI	15.985.878,21	46.075.594,50	33.218.658,08	32.977.658,08	32.977.658,08
	<i>di cui già impegnato*</i>			86.250,00	0,00	0,00
	<i>di cui fondo pluriennale vincolato</i>		191.000,00	0,00	0,00	0,00
TITOLO 2	SPESE IN CONTO CAPITALE	3.053.041,27	56.463.775,60	49.204.536,29	0,00	0,00
	<i>di cui già impegnato*</i>		5.072.777,36	0,00	0,00	0,00
	<i>di cui fondo pluriennale vincolato</i>		0,00	0,00	0,00	0,00
	previsione di cassa		5.314.975,42	3.053.041,27	0,00	0,00
	19.038.919,48	19.038.919,48	51.148.371,86	33.218.658,08	32.977.658,08	32.977.658,08
	<i>di cui già impegnato*</i>			86.250,00	0,00	0,00
	<i>di cui fondo pluriennale vincolato</i>		191.000,00	0,00	0,00	0,00
	previsione di cassa		61.778.751,02	52.257.577,56	0,00	0,00
1202 PROGRAMMA 02 INTERVENTI PER LA DISABILITÀ						
TITOLO 1	SPESE CORRENTI	13.783.806,84	25.558.126,55	7.970.930,50	6.200.000,00	12.200.000,00
	<i>di cui già impegnato*</i>			456.000,00	0,00	0,00
	<i>di cui fondo pluriennale vincolato</i>		0,00	0,00	0,00	0,00
TITOLO 2	SPESE IN CONTO CAPITALE	3.420.415,62	32.464.976,02	21.754.737,34	0,00	0,00
	previsione di competenza		3.083.230,36	2.829.190,69	0,00	0,00
	<i>di cui già impegnato*</i>			0,00	0,00	0,00
	<i>di cui fondo pluriennale vincolato</i>		0,00	0,00	0,00	0,00
TITOLO 3	SPESE PER INCREMENTO ATTIVITÀ FINANZIARIE	7.387.295,31	9.730.198,83	6.249.606,31	0,00	0,00
	<i>di cui già impegnato*</i>		0,00	0,00	0,00	0,00
	<i>di cui fondo pluriennale vincolato</i>		0,00	0,00	0,00	0,00
	previsione di cassa		7.387.295,31	7.387.295,31	0,00	0,00
	24.591.517,77	24.591.517,77	28.641.356,91	10.800.121,19	6.200.000,00	12.200.000,00
	<i>di cui già impegnato*</i>			456.000,00	0,00	0,00
	<i>di cui fondo pluriennale vincolato</i>		0,00	0,00	0,00	0,00
	previsione di cassa		49.582.470,16	35.391.638,96	0,00	0,00

MISSIONE, PROGRAMMA, TITOLO	DENOMINAZIONE	RESIDUI PRESUNTI AL TERMINE DELL'ESERCIZIO PRECEDENTE QUELLO CUI SI RIFERISCE IL BILANCIO	PREVISIONI DEFINITIVE DELL'ANNO PRECEDENTE QUELLO CUI SI RIFERISCE IL BILANCIO	PREVISIONI ANNO		
				2020	2021	2022
1203 PROGRAMMA 03	INTERVENTI PER GLI ANZIANI					
TITOLO 1	SPESA CORRENTI	3.265.466,70	9.858.850,77	4.594.214,92	3.100.000,00	3.100.000,00
				994.214,92	0,00	0,00
				0,00	0,00	0,00
TITOLO 2	SPESA IN CONTO CAPITALE	9.718.639,48	45.572.563,74	7.859.681,62	0,00	0,00
			2.977.548,57	10.000.000,00	0,00	0,00
				0,00	0,00	0,00
TITOLO 3	SPESA PER INCREMENTO ATTIVITA' FINANZIARIE	13.682.341,54	12.448.347,42	19.718.639,48	0,00	0,00
			10.000.000,00	0,00	0,00	0,00
				0,00	0,00	0,00
			34.502.348,73	13.682.341,54	0,00	0,00
TOTALE PROGRAMMA 03	INTERVENTI PER GLI ANZIANI	26.666.447,72	22.836.399,34	14.594.214,92	3.100.000,00	3.100.000,00
				994.214,92	0,00	0,00
				41.260.662,64	0,00	0,00
1204 PROGRAMMA 04	INTERVENTI PER SOGGETTI A RISCHIO DI ESCLUSIONE SOCIALE					
TITOLO 1	SPESA CORRENTI	15.171.545,35	28.099.358,82	6.828.229,69	1.455.642,52	798.460,92
				3.926.481,31	613.075,48	0,00
				0,00	0,00	0,00
			2.801.238,76	9.706,12	0,00	0,00
			30.692.569,70	22.534.068,92	0,00	0,00
TITOLO 2	SPESA IN CONTO CAPITALE	90.000,00	150.000,00	60.000,00	0,00	0,00
				60.000,00	0,00	0,00
				0,00	0,00	0,00
			90.000,00	150.000,00	0,00	0,00
TOTALE PROGRAMMA 04	INTERVENTI PER SOGGETTI A RISCHIO DI ESCLUSIONE SOCIALE	15.805.545,35	28.249.358,82	6.888.229,69	1.455.642,52	798.460,92
				3.986.481,31	613.075,48	0,00
				9.706,12	0,00	0,00
				22.684.068,92	0,00	0,00
1205 PROGRAMMA 05	INTERVENTI PER LE FAMIGLIE					
TITOLO 1	SPESA CORRENTI	4.208.069,46	6.669.471,85	1.682.673,42	325.978,80	325.978,80
				356.694,62	0,00	0,00
				0,00	0,00	0,00
			356.694,62	0,00	0,00	0,00
			7.582.994,57	5.890.742,88	0,00	0,00
TOTALE PROGRAMMA 05	INTERVENTI PER LE FAMIGLIE	4.208.069,46	6.669.471,85	1.682.673,42	325.978,80	325.978,80
				356.694,62	0,00	0,00
				0,00	0,00	0,00
				7.582.994,57	0,00	0,00

MISSIONE, PROGRAMMA, TITOLO	DENOMINAZIONE	RESIDUI PRESUNTI AL TERMINE DELL'ESERCIZIO PRECEDENTE QUELLO CUI SI RIFERISCE IL BILANCIO	PREVISIONI DEFINITIVE DELL'ANNO PRECEDENTE QUELLO CUI SI RIFERISCE IL BILANCIO	PREVISIONI ANNO		
				2020	2021	2022
1210 PROGRAMMA 10	POLITICA REGIONALE UNITARIA PER I DIRITTI SOCIALI E LA FAMIGLIA					
TITOLO 1	SPESE CORRENTI	23.192,89	0,00	0,00	0,00	0,00
		previsione di competenza				
		<i>di cui già impegnato*</i>				
		<i>di cui fondo pluriennale vincolato</i>				
		previsione di cassa	42.359,11	23.192,89	0,00	0,00
TOTALE PROGRAMMA 10	POLITICA REGIONALE UNITARIA PER I DIRITTI SOCIALI E LA FAMIGLIA	23.192,89	0,00	0,00	0,00	0,00
		<i>di cui già impegnato*</i>				
		<i>di cui fondo pluriennale vincolato</i>				
		previsione di cassa	42.359,11	23.192,89	0,00	0,00
TOTALE MISSIONE 12	DIRITTI SOCIALI, POLITICHE SOCIALI E FAMIGLIA	103.724.658,28	150.740.767,85	74.045.994,52	47.005.304,62	52.255.123,02
		previsione di competenza				
		<i>di cui già impegnato*</i>				
		<i>di cui fondo pluriennale vincolato</i>	4.403.148,30	9.706,12	613.075,48	0,00
		previsione di cassa	270.272.257,00	177.760.946,68	0,00	0,00

MISSIONE, PROGRAMMA, TITOLO	DENOMINAZIONE	RESIDUI PRESUNTI AL TERMINE DELL'ESERCIZIO PRECEDENTE QUELLO CUI SI RIFERISCE IL BILANCIO	PREVISIONI DEFINITIVE DELL'ANNO PRECEDENTE QUELLO CUI SI RIFERISCE IL BILANCIO	PREVISIONI ANNO 2020	PREVISIONI ANNO 2021	PREVISIONI ANNO 2022
<i>MISSIONE 13 TUTELA DELLA SALUTE</i>						
1301 PROGRAMMA 01 SERVIZIO SANITARIO REGIONALE - FINANZIAMENTO ORDINARIO CORRENTE PER LA GARANZIA DEI LEA						
TITOLO 1	SPESE CORRENTI	412.098.380,68	9.381.083.070,76	9.563.395.354,00	9.573.595.354,00	9.573.595.354,00
		previsione di competenza				
		<i>di cui già impegnato*</i>		0,00	0,00	0,00
		<i>di cui fondo pluriennale vincolato</i>	0,00	0,00	0,00	0,00
		previsione di cassa	9.974.115.397,95	9.975.493.734,68		
TITOLO 2	SPESE IN CONTO CAPITALE	37.666.313,54	50.000.000,00	0,00	0,00	0,00
		previsione di competenza				
		<i>di cui già impegnato*</i>		0,00	0,00	0,00
		<i>di cui fondo pluriennale vincolato</i>	0,00	0,00	0,00	0,00
		previsione di cassa	88.206.622,80	37.666.313,54		
TOTALE PROGRAMMA 01 SERVIZIO SANITARIO REGIONALE - FINANZIAMENTO ORDINARIO CORRENTE PER LA GARANZIA DEI LEA		449.764.694,22	9.431.083.070,76	9.563.395.354,00	9.573.595.354,00	9.573.595.354,00
		<i>di cui già impegnato*</i>		0,00	0,00	0,00
		<i>di cui fondo pluriennale vincolato</i>	0,00	0,00	0,00	0,00
		previsione di cassa	10.062.322.020,75	10.013.160.048,22		
1302 PROGRAMMA 02 SERVIZIO SANITARIO REGIONALE - FINANZIAMENTO AGGIUNTIVO CORRENTE PER LIVELLI DI ASSISTENZA SUPERIORI AI LEA						
TITOLO 1	SPESE CORRENTI	48.000,00	80.000,00	0,00	0,00	0,00
		previsione di competenza				
		<i>di cui già impegnato*</i>		0,00	0,00	0,00
		<i>di cui fondo pluriennale vincolato</i>	0,00	0,00	0,00	0,00
		previsione di cassa	110.000,00	48.000,00		
TOTALE PROGRAMMA 02 SERVIZIO SANITARIO REGIONALE - FINANZIAMENTO AGGIUNTIVO CORRENTE PER LIVELLI DI ASSISTENZA SUPERIORI AI LEA		48.000,00	80.000,00	0,00	0,00	0,00
		<i>di cui già impegnato*</i>		0,00	0,00	0,00
		<i>di cui fondo pluriennale vincolato</i>		0,00	0,00	0,00
		previsione di cassa	110.000,00	48.000,00		
1303 PROGRAMMA 03 SERVIZIO SANITARIO REGIONALE - FINANZIAMENTO AGGIUNTIVO CORRENTE PER LA COPERTURA DELLO SQUILIBRIO DI BILANCIO CORRENTE						
TITOLO 1	SPESE CORRENTI	38.650.317,39	0,00	0,00	0,00	0,00
		previsione di competenza				
		<i>di cui già impegnato*</i>		0,00	0,00	0,00
		<i>di cui fondo pluriennale vincolato</i>	0,00	0,00	0,00	0,00
		previsione di cassa	38.650.317,39	38.650.317,39		
TOTALE PROGRAMMA 03 SERVIZIO SANITARIO REGIONALE - FINANZIAMENTO AGGIUNTIVO CORRENTE PER LA COPERTURA DELLO SQUILIBRIO DI BILANCIO CORRENTE		38.650.317,39	0,00	0,00	0,00	0,00
		<i>di cui già impegnato*</i>		0,00	0,00	0,00
		<i>di cui fondo pluriennale vincolato</i>	0,00	0,00	0,00	0,00
		previsione di cassa	38.650.317,39	38.650.317,39		

MISSIONE, PROGRAMMA, TITOLO	DENOMINAZIONE	RESIDUI PRESUNTI AL TERMINE DELL'ESERCIZIO PRECEDENTE QUELLO CUI SI RIFERISCE IL BILANCIO	PREVISIONI DEFINITIVE DELL'ANNO PRECEDENTE QUELLO CUI SI RIFERISCE IL BILANCIO	PREVISIONI ANNO		
				2020	2021	2022
1304 PROGRAMMA 04	SERVIZIO SANITARIO REGIONALE - RIPIANO DI DISAVANZI SANITARI RELATIVI AD ESERCIZI PREGRESSI					
TITOLO 1	SPESE CORRENTI	0,00	39.783.679,34	38.535.968,92	37.250.659,66	35.926.543,91
	<i>di cui già impegnato*</i>		0,00	38.535.837,48	37.250.552,20	35.926.496,06
	<i>di cui fondo pluriennale vincolato</i>			0,00	0,00	0,00
TITOLO 4	RIMBORSO PRESTITI	0,00	39.783.679,34	38.535.968,92	52.055.629,96	53.379.695,71
	<i>di cui già impegnato*</i>		0,00	50.770.247,62	52.055.532,90	53.379.589,04
	<i>di cui fondo pluriennale vincolato</i>			0,00	0,00	0,00
	previsione di cassa		49.522.960,28	50.770.370,70		
	previsione di competenza		0,00	89.306.339,62	89.306.289,62	89.306.239,62
	TOTALE PROGRAMMA 04 SERVIZIO SANITARIO REGIONALE - RIPIANO DI DISAVANZI SANITARI RELATIVI AD ESERCIZI PREGRESSI	0,00	89.306.639,62	89.306.085,10	89.306.085,10	89.306.085,10
	<i>previsione di cassa</i>		89.306.639,62	89.306.339,62	0,00	0,00
1305 PROGRAMMA 05	SERVIZIO SANITARIO REGIONALE - INVESTIMENTI SANITARI					
TITOLO 1	SPESE CORRENTI	216.749,19	469.726,34	512.974,49	512.974,49	512.974,49
	<i>di cui già impegnato*</i>		0,00	0,00	0,00	0,00
	<i>di cui fondo pluriennale vincolato</i>		0,00	0,00	0,00	0,00
TITOLO 2	SPESE IN CONTO CAPITALE	228.075.343,43	484.839,24	729.723,68	100.000.000,00	180.156.845,63
	<i>di cui già impegnato*</i>		58.244.648,93	0,00	0,00	0,00
	<i>di cui fondo pluriennale vincolato</i>		0,00	0,00	0,00	0,00
	previsione di competenza		236.355.428,50	278.075.343,43		
	previsione di cassa		0,00	50.512.974,49	100.512.974,49	180.669.820,12
	TOTALE PROGRAMMA 05 SERVIZIO SANITARIO REGIONALE - INVESTIMENTI SANITARI	228.292.092,62	58.714.375,27	50.512.974,49	100.512.974,49	180.669.820,12
	<i>di cui già impegnato*</i>		0,00	0,00	0,00	0,00
	<i>di cui fondo pluriennale vincolato</i>		0,00	0,00	0,00	0,00
	<i>previsione di cassa</i>		236.840.267,74	278.805.067,11		
1306 PROGRAMMA 06	SERVIZIO SANITARIO REGIONALE - RESTITUZIONE MAGGIORI GETTITI SSN					
TITOLO 1	SPESE CORRENTI	344.837.770,02	0,00	0,00	0,00	0,00
	<i>di cui già impegnato*</i>		0,00	0,00	0,00	0,00
	<i>di cui fondo pluriennale vincolato</i>		0,00	0,00	0,00	0,00
	previsione di cassa		344.837.770,02			
	previsione di competenza		0,00	0,00	0,00	0,00
	TOTALE PROGRAMMA 06 SERVIZIO SANITARIO REGIONALE - RESTITUZIONE MAGGIORI GETTITI SSN	344.837.770,02	0,00	0,00	0,00	0,00
	<i>di cui già impegnato*</i>		0,00	0,00	0,00	0,00
	<i>di cui fondo pluriennale vincolato</i>		0,00	0,00	0,00	0,00
	<i>previsione di cassa</i>		344.837.770,02	344.837.770,02		

MISSIONE, PROGRAMMA, TITOLO	DENOMINAZIONE	RESIDUI PRESUNTI AL TERMINE DELL'ESERCIZIO PRECEDENTE QUELLO CUI SI RIFERISCE IL BILANCIO	PREVISIONI DEFINITIVE DELL'ANNO PRECEDENTE QUELLO CUI SI RIFERISCE IL BILANCIO	PREVISIONI ANNO		
				2020	2021	2022
1307 PROGRAMMA 07	ULTERIORI SPESE IN MATERIA SANITARIA					
TITOLO 1	SPESE CORRENTI	33.346.268,41	32.912.821,38	19.971.989,14	14.995.478,58	14.566.295,58
	<i>di cui già impegnato*</i>			4.218.432,56	0,00	0,00
	<i>di cui fondo pluriennale vincolato</i>		0,00	0,00	0,00	0,00
	previsione di cassa	2.608.387,34	67.111.915,14	53.318.257,55		
	previsione di competenza		1.100.000,00	1.050.000,00	1.050.000,00	1.050.000,00
	<i>di cui già impegnato*</i>		0,00	0,00	0,00	0,00
	<i>di cui fondo pluriennale vincolato</i>		0,00	0,00	0,00	0,00
	previsione di cassa		5.729.940,86	3.658.387,34		
	previsione di competenza	35.954.655,75	34.012.821,38	21.021.989,14	16.045.478,58	15.616.295,58
	<i>di cui già impegnato*</i>		0,00	0,00	0,00	0,00
	<i>di cui fondo pluriennale vincolato</i>					
	previsione di cassa		72.841.856,00	56.976.644,89		
1308 PROGRAMMA 08	POLITICA REGIONALE UNITARIA PER LA TUTELA DELLA SALUTE					
TITOLO 1	SPESE CORRENTI	303.276,11	507.476,93	442.806,25	442.806,25	442.806,25
	previsione di competenza			0,00	0,00	0,00
	<i>di cui già impegnato*</i>			0,00	0,00	0,00
	<i>di cui fondo pluriennale vincolato</i>		0,00	0,00	0,00	0,00
	previsione di cassa		523.430,42	746.082,36		
	previsione di competenza	303.276,11	507.476,93	442.806,25	442.806,25	442.806,25
	<i>di cui già impegnato*</i>		0,00	0,00	0,00	0,00
	<i>di cui fondo pluriennale vincolato</i>					
	previsione di cassa		523.430,42	746.082,36		
TOTALE MISSIONE 13	TUTELA DELLA SALUTE	1.097.850.806,11	9.613.704.383,96	9.724.679.463,50	9.779.902.902,94	9.859.630.515,57
	<i>di cui già impegnato*</i>			93.524.517,66	89.306.085,10	89.306.085,10
	<i>di cui fondo pluriennale vincolato</i>		0,00	0,00	0,00	0,00
	previsione di cassa		10.845.432.301,94	10.822.530.269,61		

MISSIONE, PROGRAMMA, TITOLO	DENOMINAZIONE	RESIDUI PRESUNTI AL TERMINE DELL'ESERCIZIO PRECEDENTE QUELLO CUI SI RIFERISCE IL BILANCIO	PREVISIONI DEFINITIVE DELL'ANNO PRECEDENTE QUELLO CUI SI RIFERISCE IL BILANCIO	PREVISIONI ANNO		
				2020	2021	2022
<i>MISSIONE 14 SVILUPPO ECONOMICO E COMPETITIVITÀ</i>						
1401 PROGRAMMA 01 INDUSTRIA, PMI E ARTIGIANATO						
TITOLO 1	SPESE CORRENTI	4.114.170,14	3.187.709,41	3.172.230,30	1.782.230,30	1.782.230,30
	previsione di competenza					
	<i>di cui già impegnato*</i>		0,00	0,00	0,00	0,00
	<i>di cui fondo pluriennale vincolato</i>		0,00	0,00	0,00	0,00
TITOLO 2	SPESE IN CONTO CAPITALE	33.911.515,49	6.715.159,11	7.286.400,44		
	previsione di competenza		40.477.443,47	181.595.789,24	55.295.817,82	26.279.728,17
	<i>di cui già impegnato*</i>		0,00	10.960.000,00	5.440.000,00	0,00
	<i>di cui fondo pluriennale vincolato</i>		0,00	0,00	0,00	0,00
	previsione di cassa		45.742.061,76	215.507.304,73		
TOTALE PROGRAMMA 01 INDUSTRIA, PMI E ARTIGIANATO	previsione di competenza	38.025.685,63	43.665.152,88	184.768.019,54	57.078.048,12	28.061.958,47
	<i>di cui già impegnato*</i>		0,00	10.960.000,00	5.440.000,00	0,00
	<i>di cui fondo pluriennale vincolato</i>		0,00	0,00	0,00	0,00
	previsione di cassa		52.457.220,87	222.793.705,17		
1402 PROGRAMMA 02 COMMERCIO - RETI DISTRIBUTIVE - TUTELA DEI CONSUMATORI						
TITOLO 1	SPESE CORRENTI	2.316.574,40	2.500.479,07	2.360.787,74	870.787,74	865.787,74
	previsione di competenza					
	<i>di cui già impegnato*</i>		0,00	0,00	0,00	0,00
	<i>di cui fondo pluriennale vincolato</i>		0,00	0,00	0,00	0,00
TITOLO 2	SPESE IN CONTO CAPITALE	4.393.831,16	3.819.320,77	4.677.362,14		
	previsione di competenza		6.651.296,00	47.801.807,76	4.735.149,19	2.645.182,05
	<i>di cui già impegnato*</i>		0,00	0,00	0,00	0,00
	<i>di cui fondo pluriennale vincolato</i>		0,00	0,00	0,00	0,00
	previsione di cassa		7.668.974,59	52.195.638,92		
TOTALE PROGRAMMA 02 COMMERCIO - RETI DISTRIBUTIVE - TUTELA DEI CONSUMATORI	previsione di competenza	6.710.405,56	9.151.775,07	50.162.595,50	5.605.936,93	3.510.969,79
	<i>di cui già impegnato*</i>		0,00	0,00	0,00	0,00
	<i>di cui fondo pluriennale vincolato</i>		0,00	0,00	0,00	0,00
	previsione di cassa		11.488.295,36	56.873.001,06		

MISSIONE, PROGRAMMA, TITOLO	DENOMINAZIONE	RESIDUI PRESUNTI AL TERMINE DELL'ESERCIZIO PRECEDENTE QUELLO CUI SI RIFERISCE IL BILANCIO	PREVISIONI DEFINITIVE DELL'ANNO PRECEDENTE QUELLO CUI SI RIFERISCE IL BILANCIO	PREVISIONI ANNO		
				2020	2021	2022
1403 PROGRAMMA 03 RICERCA E INNOVAZIONE						
TITOLO 1	SPESA CORRENTI	2.403.510,37	2.626.724,96	2.077.574,75	747.725,75	713.656,75
	di cui già impegnato*		0,00	0,00	0,00	71,68
	di cui fondo pluriennale vincolato		0,00	0,00	0,00	0,00
	previsione di cassa		3.469.913,41	4.481.085,12		
TITOLO 2	SPESA IN CONTO CAPITALE	24.725.720,89	22.889.382,09	19.129.576,27	22.691.482,63	7.009.279,92
	di cui già impegnato*		0,00	8.739.461,77	3.389.461,77	0,00
	di cui fondo pluriennale vincolato		0,00	0,00	0,00	0,00
	previsione di cassa		33.861.919,64	43.855.297,16		
TOTALE PROGRAMMA 03 RICERCA E INNOVAZIONE		27.129.231,26	25.516.107,05	21.207.151,02	23.439.208,38	7.722.936,67
	di cui già impegnato*		0,00	8.739.461,77	3.389.461,77	71,68
	di cui fondo pluriennale vincolato		0,00	0,00	0,00	0,00
	previsione di cassa		37.331.833,05	48.336.382,28		
1404 PROGRAMMA 04 RETI E ALTRI SERVIZI DI PUBBLICA UTILITÀ						
TITOLO 1	SPESA CORRENTI	6.000,00	10.000,00	15.000,00	0,00	0,00
	previsione di competenza		10.000,00	15.000,00	0,00	0,00
	di cui già impegnato*		0,00	0,00	0,00	0,00
	di cui fondo pluriennale vincolato		0,00	0,00	0,00	0,00
	previsione di cassa		10.000,00	21.000,00		
TITOLO 2	SPESA IN CONTO CAPITALE	21.882.832,25	26.934.973,57	25.204.159,89	9.463.660,00	7.992.212,10
	di cui già impegnato*		0,00	11.149.124,40	2.100.000,00	2.800.000,00
	di cui fondo pluriennale vincolato		1.777.419,56	0,00	0,00	0,00
	previsione di cassa		25.157.554,01	47.086.992,14		
TOTALE PROGRAMMA 04 RETI E ALTRI SERVIZI DI PUBBLICA UTILITÀ		21.888.832,25	26.944.973,57	25.219.159,89	9.463.660,00	7.992.212,10
	di cui già impegnato*		1.777.419,56	0,00	0,00	0,00
	di cui fondo pluriennale vincolato		1.777.419,56	0,00	0,00	0,00
	previsione di cassa		25.167.554,01	47.107.992,14		
1405 PROGRAMMA 05 POLITICA REGIONALE UNITARIA PER LO SVILUPPO ECONOMICO E LA COMPETITIVITÀ						
TITOLO 1	SPESA CORRENTI	318.220,75	733.067,92	659.822,27	659.822,27	659.822,27
	di cui già impegnato*		0,00	0,00	0,00	0,00
	di cui fondo pluriennale vincolato		0,00	0,00	0,00	0,00
	previsione di cassa		859.022,66	978.043,02		
TITOLO 2	SPESA IN CONTO CAPITALE	3.926.595,99	1.699.955,51	1.645.940,30	0,00	0,00
	di cui già impegnato*		0,00	0,00	0,00	0,00
	di cui fondo pluriennale vincolato		0,00	0,00	0,00	0,00
	previsione di cassa		4.584.972,11	5.572.536,29		
TOTALE PROGRAMMA 05 POLITICA REGIONALE UNITARIA PER LO SVILUPPO ECONOMICO E LA COMPETITIVITÀ		4.244.816,74	2.433.023,43	2.305.762,57	659.822,27	659.822,27
	di cui già impegnato*		0,00	0,00	0,00	0,00
	di cui fondo pluriennale vincolato		0,00	0,00	0,00	0,00
	previsione di cassa		5.443.994,77	6.550.579,31		

MISSIONE, PROGRAMMA, TITOLO	DENOMINAZIONE	RESIDUI PRESUNTI AL TERMINE DELL'ESERCIZIO PRECEDENTE QUELLO CUI SI RIFERISCE IL BILANCIO	PREVISIONI DEFINITIVE DELL'ANNO PRECEDENTE QUELLO CUI SI RIFERISCE IL BILANCIO	PREVISIONI ANNO		
				2020	2021	2022
TOTALE MISSIONE 14	SVILUPPO ECONOMICO E COMPETITIVITÀ	97.998.971,44	107.711.032,00	283.662.688,52	96.246.675,70	47.947.899,30
	previsione di competenza <i>di cui già impegnato*</i>			30.848.586,17	10.929.461,77	2.800.071,68
	<i>di cui fondo pluriennale vincolato</i>		1.777.419,56	0,00	0,00	0,00
	previsione di cassa		131.888.898,06	381.661.659,96		

MISSIONE, PROGRAMMA, TITOLO	DENOMINAZIONE	RESIDUI PRESUNTI AL TERMINE DELL'ESERCIZIO PRECEDENTE QUELLO CUI SI RIFERISCE IL BILANCIO	PREVISIONI DEFINITIVE DELL'ANNO PRECEDENTE QUELLO CUI SI RIFERISCE IL BILANCIO	PREVISIONI ANNO		
				2020	2021	2022
<i>MISSIONE 15 POLITICHE PER IL LAVORO E LA FORMAZIONE PROFESSIONALE</i>						
1501 PROGRAMMA 01 SERVIZI PER LO SVILUPPO DEL MERCATO DEL LAVORO						
TITOLO 1	SPESA CORRENTI	11.990.216,77	29.823.234,15	75.625.841,60	20.330.000,00	20.330.000,00
				3.558.861,00	0,00	0,00
				0,00	0,00	0,00
				87.616.058,37	0,00	0,00
TITOLO 2	SPESA IN CONTO CAPITALE	1.891.284,00	1.900.000,00	0,00	0,00	0,00
			0,00	0,00	0,00	0,00
			0,00	0,00	0,00	0,00
			1.900.000,00	1.891.284,00	0,00	0,00
		13.881.500,77	31.723.234,15	75.625.841,60	20.330.000,00	20.330.000,00
				3.558.861,00	0,00	0,00
				0,00	0,00	0,00
				89.507.342,37	0,00	0,00
1502 PROGRAMMA 02 FORMAZIONE PROFESSIONALE						
TITOLO 1	SPESA CORRENTI	150.118.693,26	210.517.944,12	128.018.106,45	67.669.598,76	33.064.654,71
				19.289.585,31	2.098.671,64	1.133.312,73
				10.936.752,79	2.292.906,35	921.981,36
				267.200.046,92	0,00	0,00
		150.118.693,26	210.517.944,12	128.018.106,45	67.669.598,76	33.064.654,71
				19.289.585,31	2.098.671,64	1.133.312,73
				10.936.752,79	2.292.906,35	921.981,36
				267.200.046,92	0,00	0,00
1503 PROGRAMMA 03 SOSTEGNO ALL'OCCUPAZIONE						
TITOLO 1	SPESA CORRENTI	71.980.661,86	53.475.342,19	54.327.742,53	22.716.851,98	19.154.423,91
				3.240.501,52	232.611,64	0,00
			0,00	0,00	0,00	0,00
				126.308.404,39	0,00	0,00
		705.500,00	950.000,00	0,00	0,00	0,00
			0,00	0,00	0,00	0,00
			0,00	0,00	0,00	0,00
			1.865.500,00	705.500,00	0,00	0,00
		72.686.161,86	54.425.342,19	54.327.742,53	22.716.851,98	19.154.423,91
				3.240.501,52	232.611,64	0,00
				0,00	0,00	0,00
				126.308.404,39	0,00	0,00
				127.013.904,39	0,00	0,00

MISSIONE, PROGRAMMA, TITOLO	DENOMINAZIONE	RESIDUI PRESUNTI AL TERMINE DELL'ESERCIZIO PRECEDENTE QUELLO CUI SI RIFERISCE IL BILANCIO		PREVISIONI DEFINITIVE DELL'ANNO PRECEDENTE QUELLO CUI SI RIFERISCE IL BILANCIO	PREVISIONI ANNO			
					2020	2021	2022	
1504 PROGRAMMA 04	POLITICA REGIONALE UNITARIA PER IL LAVORO E LA FORMAZIONE PROFESSIONALE							
TITOLO 1	SPESE CORRENTI	2.078.654,17	previsione di competenza	1.594.868,55	1.480.332,17	1.480.332,17	1.480.332,17	
			<i>di cui già impegnato*</i>	0,00	0,00	0,00	0,00	0,00
			<i>di cui fondo pluriennale vincolato</i>	0,00	0,00	0,00	0,00	0,00
			previsione di cassa	3.519.631,26	3.558.986,34			
TOTALE PROGRAMMA 04	POLITICA REGIONALE UNITARIA PER IL LAVORO E LA FORMAZIONE PROFESSIONALE	2.078.654,17	previsione di competenza	1.594.868,55	1.480.332,17	1.480.332,17	1.480.332,17	1.480.332,17
			<i>di cui già impegnato*</i>	0,00	0,00	0,00	0,00	0,00
			<i>di cui fondo pluriennale vincolato</i>	0,00	0,00	0,00	0,00	0,00
			previsione di cassa	3.519.631,26	3.558.986,34			
TOTALE MISSIONE J5	POLITICHE PER IL LAVORO E LA FORMAZIONE PROFESSIONALE	238.765.010,06	previsione di competenza	298.261.389,01	259.452.022,75	112.196.782,91	74.029.410,79	1.133.312,73
			<i>di cui già impegnato*</i>	0,00	26.089.347,83	2.331.283,28	1.133.312,73	0,00
			<i>di cui fondo pluriennale vincolato</i>	0,00	10.936.752,79	2.292.906,35	921.981,36	0,00
			previsione di cassa	396.961.922,23	487.280.280,02			

MISSIONE, PROGRAMMA, TITOLO	DENOMINAZIONE	RESIDUI PRESUNTI AL TERMINE DELL'ESERCIZIO PRECEDENTE QUELLO CUI SI RIFERISCE IL BILANCIO	PREVISIONI DEFINITIVE DELL'ANNO PRECEDENTE QUELLO CUI SI RIFERISCE IL BILANCIO	PREVISIONI ANNO			
				2020	2021	2022	
1603 PROGRAMMA 03 TITOLO 1	POLITICA REGIONALE UNITARIA PER L'AGRICOLTURA, I SISTEMI AGROALIMENTARI, LA CACCIA E LA PESCA SPESE CORRENTI	2.135.687,69	3.618.579,09	3.486.459,79	3.625.959,79	3.171.753,91	
				147.791,00	0,00	0,00	
TITOLO 2	SPESE IN CONTO CAPITALE		0,00	0,00	0,00	0,00	
			4.271.184,88	5.622.147,48			
			34.901.243,88	44.492.142,25	26.301.642,77	7.365.775,61	20.103.377,38
				20.942.377,13	0,00	0,00	0,00
TOTALE PROGRAMMA 03	POLITICA REGIONALE UNITARIA PER L'AGRICOLTURA, I SISTEMI AGROALIMENTARI, LA CACCIA E LA PESCA	9.443.767,41	38.519.822,97	47.978.602,04	29.927.602,56	23.275.131,29	
				21.090.168,13	7.365.775,61	0,00	
				57.422.369,45	0,00	0,00	
TOTALE MISSIONE 16	AGRICOLTURA, POLITICHE AGROALIMENTARI E PESCA	34.857.936,23	133.633.675,43	153.381.509,44	107.846.206,48	100.674.652,25	
				22.312.068,13	7.380.175,61	0,00	
			43.200,00	14.400,00	0,00	0,00	
			156.654.833,71	188.225.045,67			

MISSIONE, PROGRAMMA, TITOLO	DENOMINAZIONE	RESIDUI PRESUNTI AL TERMINE DELL'ESERCIZIO PRECEDENTE QUELLO CUI SI RIFERISCE IL BILANCIO	PREVISIONI DEFINITIVE DELL'ANNO PRECEDENTE QUELLO CUI SI RIFERISCE IL BILANCIO	PREVISIONI ANNO		
				2020	2021	2022
<i>MISSIONE 17 ENERGIA E DIVERSIFICAZIONE DELLE FONTI ENERGETICHE</i>						
1701 PROGRAMMA 01 FONTI ENERGETICHE						
TITOLO 1	SPESSE CORRENTI	454.433,98	757.937,20	683.393,55	653.393,55	653.393,55
				0,00	0,00	0,00
			0,00	0,00	0,00	0,00
TITOLO 2	SPESSE IN CONTO CAPITALE	12.572.742,94	925.796,47	1.137.827,53	32.597.715,77	23.879.356,08
			7.641.669,83	5.500.000,00	0,00	0,00
			0,00	0,00	0,00	0,00
			0,00	0,00	0,00	0,00
			20.787.304,01	18.072.742,94	0,00	0,00
		13.027.176,92	8.399.607,03	6.183.393,55	33.251.109,32	24.532.749,63
		<i>di cui già impegnato*</i>	0,00	0,00	0,00	0,00
		<i>di cui fondo pluriennale vincolato</i>	0,00	0,00	0,00	0,00
		previsione di competenza	20.787.304,01	18.072.742,94	0,00	0,00
		<i>di cui già impegnato*</i>	0,00	0,00	0,00	0,00
		<i>di cui fondo pluriennale vincolato</i>	0,00	0,00	0,00	0,00
		previsione di cassa	21.713.100,48	19.210.570,47	0,00	0,00
1702 PROGRAMMA 02 POLITICA REGIONALE UNITARIA PER L'ENERGIA E LA DIVERSIFICAZIONE DELLE FONTI ENERGETICHE						
TITOLO 2	SPESSE IN CONTO CAPITALE	14.851.784,14	2.576.718,38	3.123.375,44	0,00	0,00
				274.200,00	0,00	0,00
			0,00	0,00	0,00	0,00
			21.028.991,96	17.975.159,58	0,00	0,00
		14.851.784,14	2.576.718,38	3.123.375,44	0,00	0,00
		<i>di cui già impegnato*</i>	0,00	0,00	0,00	0,00
		<i>di cui fondo pluriennale vincolato</i>	0,00	0,00	0,00	0,00
		previsione di competenza	21.028.991,96	17.975.159,58	0,00	0,00
		<i>di cui già impegnato*</i>	0,00	0,00	0,00	0,00
		<i>di cui fondo pluriennale vincolato</i>	0,00	0,00	0,00	0,00
		previsione di cassa	21.028.991,96	17.975.159,58	0,00	0,00
TOTALE MISSIONE 17 ENERGIA E DIVERSIFICAZIONE DELLE FONTI ENERGETICHE						
		27.878.961,06	10.976.325,41	9.306.768,99	33.251.109,32	24.532.749,63
				274.200,00	0,00	0,00
			0,00	0,00	0,00	0,00
			42.742.092,44	37.185.730,05	0,00	0,00

MISSIONE, PROGRAMMA, TITOLO	DENOMINAZIONE	RESIDUI PRESUNTI AL TERMINE DELL'ESERCIZIO PRECEDENTE QUELLO CUI SI RIFERISCE IL BILANCIO	PREVISIONI DEFINITIVE DELL'ANNO PRECEDENTE QUELLO CUI SI RIFERISCE IL BILANCIO	PREVISIONI ANNO		
				2020	2021	2022
<i>MISSIONE 18 RELAZIONI CON LE ALTRE AUTONOMIE TERRITORIALI E LOCALI</i>						
1801 PROGRAMMA 01 RELAZIONI FINANZIARIE CON LE ALTRE AUTONOMIE TERRITORIALI						
TITOLO 1	SPESE CORRENTI	4.413.964,82	8.380.626,69	7.505.519,71	1.883.069,61	1.831.489,93
		previsione di competenza		91.392,00	91.392,00	0,00
		<i>di cui già impegnato*</i>	0,00	0,00	0,00	0,00
		<i>di cui fondo pluriennale vincolato</i>	9.737.296,25	11.919.484,53	0,00	0,00
TITOLO 2	SPESE IN CONTO CAPITALE	3.691.678,53	2.233.386,64	100.000,00	0,00	0,00
		previsione di competenza		0,00	0,00	0,00
		<i>di cui già impegnato*</i>	0,00	0,00	0,00	0,00
		<i>di cui fondo pluriennale vincolato</i>	4.174.226,45	3.791.678,53	0,00	0,00
		previsione di cassa		7.605.519,71	1.883.069,61	1.831.489,93
		8.105.643,35	10.614.013,33	7.605.519,71	1.883.069,61	1.831.489,93
		<i>di cui già impegnato*</i>	0,00	91.392,00	91.392,00	0,00
		<i>di cui fondo pluriennale vincolato</i>		0,00	0,00	0,00
		previsione di cassa		15.711.163,06		
			13.911.522,70	15.711.163,06		
TOTALE MISSIONE 18 RELAZIONI CON LE ALTRE AUTONOMIE TERRITORIALI E LOCALI						
		8.105.643,35	10.614.013,33	7.605.519,71	1.883.069,61	1.831.489,93
		previsione di competenza		91.392,00	91.392,00	0,00
		<i>di cui già impegnato*</i>	0,00	0,00	0,00	0,00
		<i>di cui fondo pluriennale vincolato</i>		0,00	0,00	0,00
		previsione di cassa		15.711.163,06		
			13.911.522,70	15.711.163,06		

MISSIONE, PROGRAMMA, TITOLO	DENOMINAZIONE	RESIDUI PRESUNTI AL TERMINE DELL'ESERCIZIO PRECEDENTE QUELLO CUI SI RIFERISCE IL BILANCIO	PREVISIONI DEFINITIVE DELL'ANNO PRECEDENTE QUELLO CUI SI RIFERISCE IL BILANCIO	PREVISIONI ANNO		
				2020	2021	2022
<i>MISSIONE 19 RELAZIONI INTERNAZIONALI</i>						
1901 PROGRAMMA 01	RELAZIONI INTERNAZIONALI E COOPERAZIONE ALLO SVILUPPO					
TITOLO 1	SPESE CORRENTI	1.694.730,47	2.654.622,56	2.576.969,24	1.865.854,99	1.266.403,42
	previsione di competenza			15.441,91	0,00	0,00
	<i>di cui già impegnato*</i>		0,00	0,00	0,00	0,00
	<i>di cui fondo pluriennale vincolato</i>		3.120.273,02	4.271.699,71		
	previsione di cassa					
	1.694.730,47	previsione di competenza	2.654.622,56	2.576.969,24	1.865.854,99	1.266.403,42
	<i>di cui già impegnato*</i>			15.441,91	0,00	0,00
	<i>di cui fondo pluriennale vincolato</i>		0,00	0,00	0,00	0,00
	previsione di cassa		3.120.273,02	4.271.699,71		
1902 PROGRAMMA 02	COOPERAZIONE TERRITORIALE					
TITOLO 1	SPESE CORRENTI	8.944.382,06	59.719.329,74	82.499.754,87	48.416.044,43	35.908.920,74
	previsione di competenza			50.985.648,11	18.793.533,15	1.069.747,96
	<i>di cui già impegnato*</i>		2.245.280,27	646.547,81	313.660,48	133.918,40
	<i>di cui fondo pluriennale vincolato</i>		59.434.389,17	90.797.589,12		
	previsione di cassa			402.125,08	205.333,08	38.028,87
TITOLO 2	SPESE IN CONTO CAPITALE	15.435.402,39	8.271.396,49	33.018,08	33.018,08	18.028,87
	previsione di competenza		0,00	0,00	0,00	0,00
	<i>di cui già impegnato*</i>		19.875.418,69	15.837.527,47		
	<i>di cui fondo pluriennale vincolato</i>		67.990.726,23	82.901.879,95	48.621.377,51	35.946.949,61
	previsione di cassa			51.018.666,19	18.826.551,23	1.087.776,83
	24.379.784,45	previsione di competenza	67.990.726,23	82.901.879,95	48.621.377,51	35.946.949,61
	<i>di cui già impegnato*</i>		2.245.280,27	646.547,81	313.660,48	133.918,40
	<i>di cui fondo pluriennale vincolato</i>		79.309.807,86	106.635.116,59		
	previsione di cassa					
TOTALE MISSIONE 19	RELAZIONI INTERNAZIONALI	26.074.514,92	70.645.348,79	85.478.849,19	50.487.232,50	37.213.353,03
	<i>di cui già impegnato*</i>		51.034.108,10	18.826.551,23		1.087.776,83
	<i>di cui fondo pluriennale vincolato</i>		2.245.280,27	646.547,81	313.660,48	133.918,40
	previsione di cassa		82.430.080,88	110.906.816,30		

MISSIONE, PROGRAMMA, TITOLO	DENOMINAZIONE	RESIDUI PRESUNTI AL TERMINE DELL'ESERCIZIO PRECEDENTE QUELLO CUI SI RIFERISCE IL BILANCIO	PREVISIONI DEFINITIVE DELL'ANNO PRECEDENTE QUELLO CUI SI RIFERISCE IL BILANCIO	PREVISIONI ANNO		
				2020	2021	2022
<i>MISSIONE 20 FONDI E ACCANTONAMENTI</i>						
2001 PROGRAMMA 01 FONDO DI RISERVA						
TITOLO 1	SPESE CORRENTI	0,00	5.574.639,40	7.896.771,89	12.904.465,52	9.404.416,57
	<i>di cui già impegnato*</i>		0,00	0,00	0,00	0,00
	<i>di cui fondo pluriennale vincolato</i>		0,00	0,00	0,00	0,00
	previsione di cassa		939.165.910,40	472.533.653,54		
	0,00 previsione di competenza		5.574.639,40	7.896.771,89	12.904.465,52	9.404.416,57
	<i>di cui già impegnato*</i>		0,00	0,00	0,00	0,00
	<i>di cui fondo pluriennale vincolato</i>		0,00	0,00	0,00	0,00
	previsione di cassa		939.165.910,40	472.533.653,54		
2002 PROGRAMMA 02 FONDO CREDITI DI DUBBIA ESIGIBILITA'						
TITOLO 1	SPESE CORRENTI	0,00	217.836.084,52	171.209.584,77	156.210.061,54	164.476.616,76
	<i>di cui già impegnato*</i>		0,00	0,00	0,00	0,00
	<i>di cui fondo pluriennale vincolato</i>		0,00	0,00	0,00	0,00
	previsione di cassa		0,00	0,00		
TITOLO 2	SPESE IN CONTO CAPITALE	0,00	8.020.425,21	1.003.688,37	8.774,11	0,00
	<i>di cui già impegnato*</i>		0,00	0,00	0,00	0,00
	<i>di cui fondo pluriennale vincolato</i>		0,00	0,00	0,00	0,00
	previsione di cassa		0,00	0,00		
	0,00 previsione di competenza		225.856.509,73	172.213.273,14	156.218.835,65	164.476.616,76
	<i>di cui già impegnato*</i>		0,00	0,00	0,00	0,00
	<i>di cui fondo pluriennale vincolato</i>		0,00	0,00	0,00	0,00
	previsione di cassa		0,00	0,00	0,00	0,00

MISSIONE, PROGRAMMA, TITOLO	DENOMINAZIONE	RESIDUI PRESUNTI AL TERMINE DELL'ESERCIZIO PRECEDENTE QUELLO CUI SI RIFERISCE IL BILANCIO	PREVISIONI DEFINITIVE DELL'ANNO PRECEDENTE QUELLO CUI SI RIFERISCE IL BILANCIO	PREVISIONI ANNO		
				2020	2021	2022
2003 PROGRAMMA 03 ALTRI FONDI						
TITOLO 1	SPESA CORRENTI	0,00	7.644.980,33	21.868.898,68	21.871.958,68	34.057.610,85
	<i>di cui già impegnato*</i>			0,00	0,00	0,00
	<i>di cui fondo pluriennale vincolato</i>		0,00	0,00	0,00	0,00
TITOLO 2	SPESA IN CONTO CAPITALE	0,00	2.817.437,24	2.745.610,50		
	previsione di cassa		17.600.439,55	17.752.405,96	11.582.738,42	28.594.986,08
	previsione di competenza			0,00	0,00	0,00
	<i>di cui già impegnato*</i>			0,00	0,00	0,00
	<i>di cui fondo pluriennale vincolato</i>		0,00	0,00	0,00	0,00
TITOLO 4	RIMBORSO PRESTITI	0,00	2.085.000,00	2.482.441,98		
	previsione di competenza		1.412.457.346,91	1.370.583.886,63	1.327.802.415,93	1.284.090.535,97
	previsione di competenza			0,00	0,00	0,00
	<i>di cui già impegnato*</i>			0,00	0,00	0,00
	<i>di cui fondo pluriennale vincolato</i>		0,00	0,00	0,00	0,00
	previsione di cassa		0,00	0,00		
TOTALE PROGRAMMA 03 ALTRI FONDI		0,00	1.437.702.766,79	1.410.205.191,27	1.361.257.113,03	1.346.743.132,90
	<i>di cui già impegnato*</i>			0,00	0,00	0,00
	<i>di cui fondo pluriennale vincolato</i>		4.902.437,24	5.228.052,48		
TOTALE MISSIONE 20 FONDI E ACCANTONAMENTI		0,00	1.669.133.915,92	1.590.315.236,30	1.530.380.414,20	1.520.624.166,23
	<i>di cui già impegnato*</i>			0,00	0,00	0,00
	<i>di cui fondo pluriennale vincolato</i>		0,00	0,00	0,00	0,00
	previsione di cassa		944.068.347,64	477.761.706,02		

MISSIONE, PROGRAMMA, TITOLO	DENOMINAZIONE	RESIDUI PRESUNTI AL TERMINE DELL'ESERCIZIO PRECEDENTE QUELLO CUI SI RIFERISCE IL BILANCIO	PREVISIONI DEFINITIVE DELL'ANNO PRECEDENTE QUELLO CUI SI RIFERISCE IL BILANCIO	PREVISIONI ANNO		
				2020	2021	2022
<i>MISSIONE 50 DEBITO PUBBLICO</i>						
5001 PROGRAMMA 01	QUOTA INTERESSI AMMORTAMENTO MUTUI E PRESTITI OBBLIGAZIONARI					
TITOLO 1	SPESE CORRENTI	0,00	24.817.202,15	26.080.402,01	41.958.308,53	43.328.833,63
	<i>di cui già impegnato*</i>		0,00	3.638.472,64	3.455.595,75	3.271.079,86
	<i>di cui fondo pluriennale vincolato</i>			0,00	0,00	0,00
	previsione di cassa		25.986.507,04	26.080.402,01	41.958.308,53	43.328.833,63
TOTALE PROGRAMMA 01	QUOTA INTERESSI AMMORTAMENTO MUTUI E PRESTITI OBBLIGAZIONARI	0,00	24.817.202,15	26.080.402,01	41.958.308,53	43.328.833,63
	<i>di cui già impegnato*</i>		0,00	3.638.472,64	3.455.595,75	3.271.079,86
	<i>di cui fondo pluriennale vincolato</i>		0,00	0,00	0,00	0,00
	previsione di cassa		25.986.507,04	26.080.402,01		
5002 PROGRAMMA 02	QUOTA CAPITALE AMMORTAMENTO MUTUI E PRESTITI OBBLIGAZIONARI					
TITOLO 4	RIMBORSO PRESTITI	0,00	48.550.000,00	51.264.400,00	72.759.138,41	75.006.670,12
	<i>di cui già impegnato*</i>		0,00	47.648.526,88	48.430.468,58	49.133.770,88
	<i>di cui fondo pluriennale vincolato</i>			0,00	0,00	0,00
	previsione di cassa		48.550.000,00	51.264.400,00		
TOTALE PROGRAMMA 02	QUOTA CAPITALE AMMORTAMENTO MUTUI E PRESTITI OBBLIGAZIONARI	0,00	48.550.000,00	51.264.400,00	72.759.138,41	75.006.670,12
	<i>di cui già impegnato*</i>		0,00	47.648.526,88	48.430.468,58	49.133.770,88
	<i>di cui fondo pluriennale vincolato</i>		0,00	0,00	0,00	0,00
	previsione di cassa		48.550.000,00	51.264.400,00		
TOTALE MISSIONE 50	DEBITO PUBBLICO	0,00	73.367.202,15	77.344.802,01	114.717.446,94	118.335.503,75
	<i>di cui già impegnato*</i>		0,00	51.286.999,52	51.886.064,33	52.404.850,74
	<i>di cui fondo pluriennale vincolato</i>		0,00	0,00	0,00	0,00
	previsione di cassa		74.536.507,04	77.344.802,01		

MISSIONE, PROGRAMMA, TITOLO	DENOMINAZIONE	RESIDUI PRESUNTI AL TERMINE DELL'ESERCIZIO PRECEDENTE QUELLO CUI SI RIFERISCE IL BILANCIO	PREVISIONI DEFINITIVE DELL'ANNO PRECEDENTE QUELLO CUI SI RIFERISCE IL BILANCIO	PREVISIONI ANNO		
				2020	2021	2022
<i>MISSIONE 99 SERVIZI PER CONTO TERZI</i>						
9901 PROGRAMMA 01	SERVIZI PER CONTO TERZI - PARTITE DI GIRO					
TITOLO 7	USCITE PER CONTO TERZI E PARTITE DI GIRO	0,00	343.578.054,29	314.893.770,49	317.967.540,98	340.174.098,36
				0,00	0,00	0,00
			0,00	0,00	0,00	0,00
			386.995.769,22	314.893.770,49	317.967.540,98	340.174.098,36
TOTALE PROGRAMMA 01	SERVIZI PER CONTO TERZI - PARTITE DI GIRO	0,00	343.578.054,29	314.893.770,49	317.967.540,98	340.174.098,36
			0,00	0,00	0,00	0,00
			386.995.769,22	314.893.770,49	0,00	0,00
9902 PROGRAMMA 02	ANTICIPAZIONI PER IL FINANZIAMENTO DEL SISTEMA SANITARIO NAZIONALE					
TITOLO 7	USCITE PER CONTO TERZI E PARTITE DI GIRO	4.139.313.531,88	2.350.000.000,00	2.350.000.000,00	2.350.000.000,00	2.350.000.000,00
				0,00	0,00	0,00
			0,00	0,00	0,00	0,00
			5.590.001.204,90	4.633.396.041,29	0,00	0,00
TOTALE PROGRAMMA 02	ANTICIPAZIONI PER IL FINANZIAMENTO DEL SISTEMA SANITARIO NAZIONALE	4.139.313.531,88	2.350.000.000,00	2.350.000.000,00	2.350.000.000,00	2.350.000.000,00
			0,00	0,00	0,00	0,00
			5.590.001.204,90	4.633.396.041,29	0,00	0,00
TOTALE MISSIONE 99	SERVIZI PER CONTO TERZI	4.139.313.531,88	2.693.578.054,29	2.664.893.770,49	2.667.967.540,98	2.690.174.098,36
				0,00	0,00	0,00
			0,00	0,00	0,00	0,00
			5.976.996.974,12	4.948.289.811,78	0,00	0,00
TOTALE MISSIONI		6.917.652.190,29	16.979.356.751,72	16.488.220.549,33	15.872.686.880,92	15.916.921.298,74
				486.663.291,18	275.835.378,43	201.018.157,04
			224.909.094,78	83.994.450,31	27.384.797,35	12.037.150,67
			21.571.484.857,75	20.353.407.268,44		
TOTALE GENERALE DELLE SPESE		6.917.652.190,29	17.777.316.499,50	17.287.066.499,38	15.915.468.351,62	15.960.633.178,70
				486.663.291,18	275.835.378,43	201.018.157,04
			224.909.094,78	83.994.450,31	27.384.797,35	12.037.150,67
			21.571.484.857,75	20.353.407.268,44		

* Si tratta di somme, alla data di presentazione del bilancio, già impegnate negli esercizi precedenti, nel rispetto del principio contabile generale della competenza potenziata e del principio contabile applicato della contabilità finanziaria.

(1) Indicare l'importo della voce E dell'Allegato concernente il risultato presunto di amministrazione, se negativo, al netto del disavanzo da debito autorizzato e non contratto, o la quota di tale importo da ripianare nel corso dell'esercizio, secondo le modalità previste dall'ordinamento contabile. La quantificazione e la composizione del disavanzo di amministrazione ripianato in ciascun esercizio è rappresentata nella nota integrativa.

(2) Solo per le Regioni e le Province autonome di Trento e di Bolzano. Indicare l'importo della voce F dell'Allegato concernente il Risultato presunto di amministrazione

QUADRO GENERALE RIASSUNTIVO

ALLEGATO 7
BILANCIO DI PREVISIONE 2020-2022

**QUADRO GENERALE RIASSUNTIVO
2020 - 2021 - 2022**

ENTRATE	CASSA ANNO 2020	COMPETENZA ANNO 2020	COMPETENZA ANNO 2021	COMPETENZA ANNO 2022	SPESE	CASSA ANNO 2020	COMPETENZA ANNO 2020	COMPETENZA ANNO 2021	COMPETENZA ANNO 2022
FONDO DI CASSA PRESUNTO ALL'INIZIO DELL'ESERCIZIO	1.178.373.672,40				DISAVANZO DI AMMINISTRAZIONE (1)		41.873.460,28	42.781.470,70	43.711.879,96
UTILIZZO AVANZO PRESUNTO DI AMMINISTRAZIONE		1.412.457.346,91	1.370.583.886,63	1.327.802.415,93	DISAVANZO DERIVANTE DA DEBITO AUTORIZZATO E NON CONTRATTO (2)		756.972.489,77	0,00	0,00
- di cui Utilizzo Fondo anticipazioni di liquidità		1.412.457.346,91	1.370.583.886,63	1.327.802.415,93					
FONDO PLURIENNALE VINCOLATO		224.909.094,78	83.994.450,31	27.384.797,35					
TITOLO 1 - ENTRATE CORRENTI DI NATURA TRIBUTARIA, CONTRIBUTIVA E PEREQUATIVA	13.761.536.387,23	10.252.596.355,05	10.212.903.355,05	10.227.903.355,05	TITOLO 1 - SPESE CORRENTI	13.108.400.863,03	11.270.827.999,06	11.027.632.912,51	11.122.846.769,46
TITOLO 2 - TRASFERIMENTI CORRENTI	1.386.512.358,53	674.271.204,72	512.635.930,13	472.771.095,39	- di cui fondo pluriennale vincolato	18.317.611,88	2.610.566,83		1.059.899,76
TITOLO 3 - ENTRATE EXTRATRIBUTARIE	497.740.113,08	466.973.066,72	486.487.176,05	620.583.894,97	TITOLO 2 - SPESE IN CONTO CAPITALE	1.957.258.325,32	865.004.626,93	511.257.910,56	477.833.566,51
TITOLO 4 - ENTRATE IN CONTO CAPITALE	1.163.271.508,86	553.218.321,12	317.555.661,93	338.605.310,21	- di cui fondo pluriennale vincolato	202.780.000,00	65.676.838,43	24.774.230,52	10.977.250,91
TITOLO 5 - ENTRATE DA RIDUZIONE DI ATTIVITA' FINANZIARIE	283.892.050,40	217.774.849,82	209.840.350,54	209.408.211,44	TITOLO 3 - SPESE PER INCREMENTO ATTIVITA' FINANZIARIE	225.328.002,09	200.750.000,00	200.750.000,00	200.750.000,00
TITOLO 6 - ACCENSIONE PRESTITI	137.187.407,45	819.972.489,77	53.500.000,00	46.000.000,00	- di cui fondo pluriennale vincolato	0,00	0,00	0,00	0,00
TITOLO 7 - ANTICIPAZIONI DA ISTITUTO TESORIERE/CASSIERE	0,00	0,00	0,00	0,00	TOTALE SPESE FINALI	15.290.987.190,44	12.338.612.625,99	11.739.640.823,07	11.801.430.335,97
TITOLO 9 - ENTRATE PER CONTO TERZIE PARTITE DI GIRO	2.664.893.770,49	2.664.893.770,49	2.667.967.540,98	2.690.174.098,36	TITOLO 4 - RIMBORSO PRESTITI	114.130.266,22	1.484.714.152,85	1.465.078.516,87	1.425.316.864,41
Totale titoli	19.875.033.596,04	15.649.700.057,69	14.460.890.014,68	14.605.445.965,42	- di cui Fondo anticipazioni di liquidità	1.370.583.886,63	1.327.802.415,93		1.284.090.535,97
TOTALE COMPLESSIVO ENTRATE	21.053.407.268,44	17.287.066.499,38	15.915.468.351,62	15.960.633.178,70	TITOLO 5 - CHIUSURA ANTICIPAZIONI DA ISTITUTO TESORIERE/CASSIERE	4.948.289.811,78	2.664.893.770,49	2.667.967.540,98	2.690.174.098,36
Fondo di cassa finale presunto	700.000.000,00				TITOLO 7 - USCITE PER CONTO TERZI E PARTITE DI GIRO	20.353.407.268,44	16.488.220.549,33	15.872.686.880,92	15.916.921.298,74
					Totale titoli	20.353.407.268,44	17.287.066.499,38	15.915.468.351,62	15.960.633.178,70
					TOTALE COMPLESSIVO SPESE				

(1) Corrisponde alla prima voce del conto del bilancio spese.

(2) Solo per le regioni e le province autonome di Trento e di Bolzano. Corrisponde alla seconda voce del conto del bilancio spese.

**PROSPETTO DIMOSTRATIVO
DELL'EQUILIBRIO DI BILANCIO**

**ALLEGATO 8
BILANCIO DI PREVISIONE 2020-2022**

**BILANCIO DI PREVISIONE
EQUILIBRI DI BILANCIO
(solo per le Regioni)*
2020-2021-2022**

EQUILIBRI DI BILANCIO		COMPETENZA ANNO 2020	COMPETENZA ANNO 2021	COMPETENZA ANNO 2022
Utilizzo risultato di amministrazione presunto per il finanziamento di spese correnti e al rimborso di prestiti (**)	(+)	1.412.457.346,91	1.370.583.886,63	1.327.802.415,93
Ripiano disavanzo presunto di amministrazione esercizio precedente ⁽¹⁾	(-)	41.873.460,28	42.781.470,70	43.711.879,96
Fondo pluriennale vincolato per spese correnti iscritto in entrata	(+)	44.496.491,21	18.317.611,88	2.610.566,83
Entrate titoli 1-2-3	(+)	11.393.840.626,49	11.212.026.461,23	11.321.258.345,41
Entrate in conto capitale per Contributi agli investimenti direttamente destinati al rimborso di prestiti da amministrazioni pubbliche ⁽²⁾	(+)	2.943.804,33	2.943.804,34	2.943.804,32
Entrate Titolo 4.03 - Altri trasferimenti in conto capitale	(+)	805.400,53	797.900,53	683.900,53
Entrate in c/capitale destinate all'estinzione anticipata di prestiti ⁽³⁾	(+)	0,00	0,00	0,00
Entrate per accensioni di prestiti destinate all'estinzione anticipata di prestiti	(+)	0,00	0,00	0,00
Entrate di parte capitale destinate a spese correnti in base a specifiche disposizioni di legge o dei principi contabili	(+)	398.630,96	112.500,00	0,00
Spese correnti	(-)	11.270.827.999,06	11.027.632.912,51	11.122.846.769,46
- di cui fondo pluriennale vincolato		18.317.611,88	2.610.566,83	1.059.899,76
Spese Titolo 2.04 - Altri trasferimenti in conto capitale	(-)	0,00	0,00	0,00
Variazioni di attività finanziarie (se negativo) ⁽⁴⁾	(-)	0,00	0,00	0,00
Rimborso prestiti	(-)	1.484.714.152,85	1.465.078.516,87	1.425.316.864,41
- di cui Fondo anticipazioni di liquidità		1.370.583.886,63	1.327.802.415,93	1.284.090.535,97
- di cui per estinzione anticipata di prestiti		0,00	0,00	0,00
A) Equilibrio di parte corrente		57.526.688,24	69.289.264,53	63.423.519,19
Utilizzo risultato presunto di amministrazione per il finanziamento di spese d'investimento (**)	(+)	0,00	0,00	0,00
Fondo pluriennale vincolato per spese in conto capitale iscritto in entrata	(+)	180.412.603,57	65.676.838,43	24.774.230,52
Entrate in conto capitale (titolo 4)	(+)	553.218.321,12	317.555.661,93	338.605.310,21
Entrate Titolo 5.01.01 - Alienazione di partecipazioni	(+)	0,00	0,00	0,00
Entrate per accensione prestiti (titolo 6)	(+)	819.972.489,77	53.500.000,00	46.000.000,00
Entrate in conto capitale per Contributi agli investimenti direttamente destinati al rimborso di prestiti da amministrazioni pubbliche ⁽²⁾	(-)	2.943.804,33	2.943.804,34	2.943.804,32
Entrate in c/capitale destinate all'estinzione anticipata di prestiti ⁽³⁾	(-)	0,00	0,00	0,00
Entrate di parte capitale destinate a spese correnti in base a specifiche disposizioni di legge o dei principi contabili	(-)	398.630,96	112.500,00	0,00
Entrate per accensioni di prestiti destinate all'estinzione anticipata di prestiti	(-)	0,00	0,00	0,00
Entrate Titolo 4.03 - Altri trasferimenti in conto capitale	(-)	805.400,53	797.900,53	683.900,53
Spese in conto capitale	(-)	865.004.626,93	511.257.910,56	477.833.566,51
- di cui fondo pluriennale vincolato		65.676.838,43	24.774.230,52	10.977.250,91
Spese Titolo 2.04 - Altri trasferimenti in conto capitale	(+)	0,00	0,00	0,00
Spese Titolo 3.01.01 - Acquisizioni di partecipazioni e conferimenti di capitale	(-)	0,00	0,00	0,00
Ripiano disavanzo pregresso derivante da debito autorizzato e non contratto (presunto) ⁽⁷⁾	(-)	756.972.489,77	0,00	0,00
Variazioni di attività finanziarie (se positivo)	(+)	14.994.849,82	9.090.350,54	8.658.211,44
B) Equilibrio di parte capitale		-57.526.688,24	-69.289.264,53	-63.423.519,19
Utilizzo risultato presunto di amministrazione al finanziamento di attività finanziarie (**)	(+)	0,00	0,00	0,00
Fondo pluriennale vincolato per incremento di attività finanziarie iscritto in entrata	(+)	0,00	0,00	0,00
Entrate titolo 5.00 - Riduzioni attività finanziarie	(+)	217.774.849,82	209.840.350,54	209.408.211,44
Spese titolo 3.00 - Incremento attività finanziarie	(-)	202.780.000,00	200.750.000,00	200.750.000,00
- di cui fondo pluriennale vincolato per attività finanziarie		0,00	0,00	0,00
Entrate Titolo 5.01.01 - Alienazione di partecipazioni	(-)	0,00	0,00	0,00
Spese Titolo 3.01.01 - Acquisizioni di partecipazioni e conferimenti di capitale	(+)	0,00	0,00	0,00
C) Variazioni attività finanziaria		14.994.849,82	9.090.350,54	8.658.211,44
EQUILIBRIO FINALE (D=A+B)		0,00	0,00	0,00

Saldo corrente ai fini della copertura degli investimenti pluriennali delle Regioni a statuto ordinario ⁽⁵⁾

A) Equilibrio di parte corrente		57.526.688,24	69.289.264,53	63.423.519,19
Utilizzo risultato di amministrazione destinato al finanziamento di spese correnti e al rimborso di prestiti	(-)	0,00	0,00	0,00
Fondo pluriennale vincolato per spese correnti iscritto in entrata al netto delle componenti non vincolate derivanti dal riaccertamento ord.	(-)	37.796.311,46	11.617.611,88	2.606.566,83
Entrate titoli 1-2-3 non sanitarie con specifico vincolo di destinazione	(-)	1.045.680.895,11	879.175.620,52	839.280.785,78
Entrate titoli 1-2-3 destinate al finanziamento del SSN	(-)	9.289.209.089,00	9.289.209.089,00	9.289.209.089,00
Spese correnti non sanitarie finanziate da entrate con specifico vincolo di destinazione	(+)	1.082.282.307,65	889.343.084,82	840.209.353,74
Fondo pluriennale vincolato di parte corrente (di spesa) al netto delle componenti non vincolate derivanti dal riaccertamento ord.	(+)	11.613.611,88	2.606.566,83	1.055.899,76
Spese correnti finanziate da entrate destinate al SSN	(+)	9.279.209.089,00	9.289.209.089,00	9.289.209.089,00
Equilibrio di parte corrente ai fini della copertura degli investimenti pluriennali		57.945.401,20	70.445.683,78	62.801.420,08

(*) Indicare gli anni di riferimento 2020, 2021 e 2022.

(**) In sede di approvazione del bilancio di previsione è consentito l'utilizzo della sola quota vincolata del risultato di amministrazione presunto. Nel corso dell'esercizio è consentito l'utilizzo anche della quota accantonata se il bilancio è approvato a seguito della verifica prevista dall'articolo 42, comma 9, prospetto concernente il risultato di amministrazione presunto dell'anno precedente aggiornato sulla base di un pre-consuntivo dell'esercizio precedente. È consentito l'utilizzo anche della quota destinata agli investimenti e della quota libera del risultato di amministrazione dell'anno precedente a seguito dell'approvazione del rendiconto dell'anno precedente. Comprende anche l'utilizzo del fondo del DL 35/2011.

- (1) Escluso il disavanzo derivante dal debito autorizzato e non contratto. Corrisponde alla prima voce del conto del bilancio spese.
- (2) Corrispondono alle entrate in conto capitale relative ai soli contributi agli investimenti destinati al rimborso prestiti corrispondenti alla voce del piano dei conti finanziario con codifica E.4.02.06.00.000.
- (3) Il corrispettivo della cessione di beni immobili può essere destinato all'estinzione anticipata di prestiti - principio applicato della contabilità finanziaria 3.13.
- (4) Le spese correnti finanziate da entrate con specifico vincolo di destinazione comprendono quelle finanziate da entrate vincolate accertate nell'esercizio, da FPV d'entrata. Gli stanziamenti di spesa considerati nella voce comprendono il relativo FPV di spesa.
- (5) Con riferimento a ciascun esercizio, il saldo positivo dell'equilibrio di parte corrente in termini di competenza finanziaria può costituire copertura agli investimenti imputati agli esercizi successivi per un importo non superiore al minore valore tra la media dei saldi di parte corrente in termini di competenza e la media dei saldi di parte corrente in termini di cassa registrati negli ultimi tre esercizi rendicontati, se sempre positivi, determinati al netto dell'utilizzo dell'avanzo di amministrazione, del fondo di cassa, e delle entrate non ricorrenti che non hanno dato copertura a impegni, o pagamenti, delle gestioni vincolati e delle risorse riguardanti il finanziamento del Servizio sanitario nazionale.
- (6) Con riferimento a ciascun esercizio, il saldo positivo dell'equilibrio di parte corrente in termini di competenza finanziaria può costituire copertura agli investimenti imputati agli esercizi successivi per un importo non superiore alla media dei saldi di parte corrente in termini di competenza registrati negli ultimi tre esercizi rendicontati, se sempre positivi, determinati al netto dell'utilizzo dell'avanzo di amministrazione, e delle entrate non ricorrenti che non hanno dato copertura a impegni.
- (7) Corrisponde alla seconda voce iscritta nel conto del bilancio spesa.

TABELLA DIMOSTRATIVA DEL RISULTATO DI AMMINISTRAZIONE

**ALLEGATO 9
BILANCIO DI PREVISIONE 2020-2022**

**TABELLA DIMOSTRATIVA DEL RISULTATO DI AMMINISTRAZIONE PRESUNTO
(ALL'INIZIO DELL'ESERCIZIO 2020)**

1) Determinazione del risultato di amministrazione presunto al 31/12/2019:		
(+)	Risultato di amministrazione iniziale dell'esercizio 2019	608.649.537,58
(+)	Fondo pluriennale vincolato iniziale dell'esercizio 2019	517.506.378,49
(+)	Entrate già accertate nell'esercizio 2019	8.931.593.123,65
(-)	Uscite già impegnate nell'esercizio 2019	9.731.017.233,47
(-)	Riduzione dei residui attivi già verificatesi nell'esercizio 2019	3.727.582,02
(+)	Incremento dei residui attivi già verificatesi nell'esercizio 2019	0,00
(+)	Riduzione dei residui passivi già verificatesi nell'esercizio 2019	2.997.770,03
=	Risultato di amministrazione dell'esercizio 2019 alla data di redazione del bilancio di previsione dell'anno 2020	326.001.994,26
+	Entrate che prevedo di accertare per il restante periodo dell'esercizio 2019	3.297.287.956,71
-	Spese che prevedo di impegnare per il restante periodo dell'esercizio 2019	2.739.079.090,79
-	Riduzione dei residui attivi presunta per il restante periodo dell'esercizio 2019	39.336.054,52
+	Incremento dei residui attivi presunto per il restante periodo dell'esercizio 2019	0,00
+	Riduzione dei residui passivi presunta per il restante periodo dell'esercizio 2019	72.164.890,78
-	Fondo pluriennale vincolato finale presunto dell'esercizio 2019 ⁽¹⁾	224.909.094,78
=	A) Risultato di amministrazione presunto al 31/12/2019	692.130.601,66

2) Composizione del risultato di amministrazione presunto al 31/12/2019:		
Parte accantonata ⁽²⁾		
	Fondo crediti di dubbia esigibilità al 31/12/2019	748.018.480,02
	Accantonamento residui radiati a finanziamento regionale al 31/12/2019 (solo per le regioni)	22.811.833,87
	Accantonamento residui radiati a finanziamento vincolato al 31/12/2019 (solo per le regioni)	15.158.986,39
	Fondo anticipazioni liquidità	1.412.457.346,91
	Fondo perdite società partecipate	44.676,06
	Fondo contenzioso	8.331.480,20
	Fondo garanzie per la concessione di fidejussioni	1.105.000,00
	Tassa automobilistica da restituire allo Stato L. 296/2006, art. 1	32.000.000,00
	Fondo copertura conguagli effettuati dallo Stato per recupero gettiti manovre fiscali D.L. 112/2008 art. 77 quater	21.521.565,10
	Minori entrate per contenzioso tributario	15.500.000,00
	Accantonamento per fronteggiare gli oneri derivanti dalle gestioni liquidatorie delle disciolte ex ULSS	21.469.780,12
	B) Totale parte accantonata	2.298.419.148,67
Parte vincolata		
	Vincoli derivanti da leggi e dai principi contabili	50.612.612,39
	Vincoli derivanti da trasferimenti	438.567.466,77
	Vincoli derivanti dalla contrazione di mutui	0,00
	Vincoli formalmente attribuiti dall'ente	73.961.210,51
	Altri vincoli	0,00
	C) Totale parte vincolata	563.141.289,67
Parte destinata agli investimenti		
	D) Totale destinata agli investimenti	0,00
	E) Totale parte disponibile (E=A-B-C-D)	-2.169.429.836,68
	F) Di cui Disavanzo da debito autorizzato e non contratto ⁽³⁾	-756.972.489,77
Se E è negativo, tale importo è iscritto tra le spese del bilancio di previsione come disavanzo da ripianare ^{(4) (5)}		

3) Utilizzo quote vincolate del risultato di amministrazione presunto al 31/12/2019 :		
Utilizzo quota vincolata		
	Utilizzo vincoli derivanti da leggi e dai principi contabili	0,00
	Utilizzo vincoli derivanti da trasferimenti	0,00
	Utilizzo vincoli derivanti dalla contrazione di mutui	0,00
	Utilizzo vincoli formalmente attribuiti dall'ente	0,00
	Utilizzo altri vincoli	0,00
	Totale utilizzo avanzo di amministrazione presunto	0,00

⁽¹⁾ Indicare l'importo del fondo pluriennale vincolato totale stanziato in entrata del bilancio di previsione per l'esercizio 2020.

⁽²⁾ Non comprende il fondo pluriennale vincolato.

⁽³⁾ Solo per le Regioni e le Province autonome di Trento e di Bolzano.

⁽⁴⁾ In caso di risultato negativo, le regioni iscrivono nel passivo del bilancio distintamente il disavanzo di amministrazione presunto da ripianare (lettera E al netto della lettera F) e il disavanzo derivante da debito autorizzato e non contratto (lettera F).

⁽⁵⁾ Il disavanzo corrisponde per: euro 1.412.457.346,91 al fondo anticipazioni di liquidità; euro 756.972.489,77 a debito autorizzato e non contratto.

COMPOSIZIONE DELL'ACCANTONAMENTO AL FONDO CREDITI DI DUBBIA ESIGIBILITA'

**ALLEGATO 10
BILANCIO DI PREVISIONE 2020-2022**

COMPOSIZIONE DELL'ACCANTONAMENTO AL FONDO CREDITI DI DUBBIA ESIGIBILITA'*
Esercizio finanziario 2020

TIPOLOGIA	DENOMINAZIONE	STANZIAMENTI DI BILANCIO (a)	ACCANTONAMENTO OBBLIGATORIO AL FONDO (*) (b)	ACCANTONAMENTO EFFETTIVO DI BILANCIO (***) (c)	% di stanziamento accantonato al fondo nel rispetto del principio contabile applicato 3.3 (d)=(c/a)
	ENTRATE CORRENTI DI NATURA TRIBUTARIA, CONTRIBUTIVA E PEREQUATIVA				
1010100	Tipologia 101: IMPOSTE, TASSE E PROVENTI ASSIMILATI	1.003.621.646,66			
	di cui accertati per cassa sulla base del principio contabile 3.7	672.296.646,66			
	Tipologia 101: IMPOSTE, TASSE E PROVENTI ASSIMILATI non accertati per cassa	331.325.000,00	168.097.000,00	168.097.000,00	50,73%
1010200	Tipologia 102: TRIBUTI DESTINATI AL FINANZIAMENTO DELLA SANITA'	8.808.397.829,00			
	di cui accertati per cassa sulla base del principio contabile 3.7	2.911.965.439,00			
	Tipologia 102: TRIBUTI DESTINATI AL FINANZIAMENTO DELLA SANITA' non accertati per cassa	5.896.432.390,00	0,00	0,00	0,00%
1010300	Tipologia 103: TRIBUTI DEVOLUTI E REGOLATI ALLE AUTONOMIE SPECIALI	0,00			
	di cui accertati per cassa sulla base del principio contabile 3.7	0,00			
	Tipologia 103: TRIBUTI DEVOLUTI E REGOLATI ALLE AUTONOMIE SPECIALI non accertati per cassa	0,00	0,00	0,00	0,00%
1010400	Tipologia 104: COMPARTICIPAZIONI DI TRIBUTI	440.576.879,39	0,00	0,00	0,00%
1030100	Tipologia 301: FONDI PEREQUATIVI DA AMMINISTRAZIONI CENTRALI	0,00	0,00	0,00	0,00%
1000000	TOTALE TITOLO 1	10.252.596.355,05	168.097.000,00	168.097.000,00	1,64%
	TRASFERIMENTI CORRENTI				
2010100	Tipologia 101: TRASFERIMENTI CORRENTI DA AMMINISTRAZIONI PUBBLICHE	498.043.861,88	0,00	0,00	0,00%
2010200	Tipologia 102: TRASFERIMENTI CORRENTI DA FAMIGLIE	0,00	0,00	0,00	0,00%
2010300	Tipologia 103: TRASFERIMENTI CORRENTI DA IMPRESE	38.245.188,00	0,00	0,00	0,00%
2010400	Tipologia 104: TRASFERIMENTI CORRENTI DA ISTITUZIONI SOCIALI PRIVATE	0,00	0,00	0,00	0,00%
2010500	Tipologia 105: TRASFERIMENTI CORRENTI DALL'UNIONE EUROPEA E DAL RESTO DEL MONDO	137.982.154,84			
	Trasferimenti correnti dall'Unione Europea	137.013.372,24			
	Trasferimenti correnti dal Resto del Mondo	968.782,60	0,00	0,00	0,00%
2000000	TOTALE TITOLO 2	674.271.204,72	0,00	0,00	0,00%
	ENTRATE EXTRATRIBUTARIE				
3010000	Tipologia 100: VENDITA DI BENI E SERVIZI E PROVENTI DERIVANTI DALLA GESTIONE DEI BENI	432.743.330,80	824.295,86	824.295,86	0,19%
3020000	Tipologia 200: PROVENTI DERIVANTI DALL'ATTIVITA' DI CONTROLLO E REPRESSIONE DELLE IRREGOLARITA' E DEGLI ILLECITI	16.413.100,00	44.964,50	44.964,50	0,27%
3030000	Tipologia 300: INTERESSI ATTIVI	508.246,78	274.153,05	274.153,05	53,94%
3040000	Tipologia 400: ALTRE ENTRATE DA REDDITI DA CAPITALE	0,00	0,00	0,00	0,00%
3050000	Tipologia 500: RIMBORSI E ALTRE ENTRATE CORRENTI	17.308.389,14	1.909.675,36	1.909.675,36	11,03%
3000000	TOTALE TITOLO 3	466.973.066,72	3.053.088,77	3.053.088,77	0,65%

TIPOLOGIA	DENOMINAZIONE	STANZIAMENTI DI BILANCIO (a)	ACCANTONAMENTO OBBLIGATORIO AL FONDO (*) (b)	ACCANTONAMENTO EFFETTIVO DI BILANCIO (**) (c)	% di stanziamento accantonato al fondo nel rispetto del principio contabile applicato 3.3 (d)=(c/a)
	ENTRATE IN CONTO CAPITALE				
4010000	Tipologia 100: TRIBUTI IN CONTO CAPITALE	0,00	0,00	0,00	0,00%
4020000	Tipologia 200: CONTRIBUTI AGLI INVESTIMENTI	548.747.028,87			
	Contributi agli investimenti da amministrazioni pubbliche	184.150.512,63			
	Contributi agli investimenti da UE	53.784.097,54			
	Tipologia 200: CONTRIBUTI AGLI INVESTIMENTI al netto dei contributi da PA e da UE	310.812.418,70	0,00	0,00	0,00%
4030000	Tipologia 300: ALTRI TRASFERIMENTI IN CONTO CAPITALE	805.400,53			
	Altri trasferimenti in conto capitale da amministrazioni pubbliche	0,00			
	Altri trasferimenti in conto capitale da UE	0,00			
	Tipologia 300: ALTRI TRASFERIMENTI IN CONTO CAPITALE al netto dei trasferimenti da PA e da UE	805.400,53	0,00	0,00	0,00%
4040000	Tipologia 400: ENTRATE DA ALIENAZIONE DI BENI MATERIALI E IMMATERIALI	3.586.879,00	948.600,00	948.600,00	26,45%
4050000	Tipologia 500: ALTRE ENTRATE IN CONTO CAPITALE	79.012,72	55.088,37	55.088,37	69,72%
4000000	TOTALE TITOLO 4	553.218.321,12	1.003.688,37	1.003.688,37	0,18%
	ENTRATE DA RIDUZIONE DI ATTIVITA' FINANZIARIE				
5010000	Tipologia 100: ALIENAZIONE DI ATTIVITA' FINANZIARIE	0,00	0,00	0,00	0,00%
5020000	Tipologia 200: RISCOSSIONE CREDITI DI BREVE TERMINE	10.000,00	0,00	0,00	0,00%
5030000	Tipologia 300: RISCOSSIONE CREDITI DI MEDIO-LUNGO TERMINE	17.764.849,82	59.496,00	59.496,00	0,33%
5040000	Tipologia 400: ALTRE ENTRATE PER RIDUZIONE DI ATTIVITA' FINANZIARIE	200.000.000,00	0,00	0,00	0,00%
5000000	TOTALE TITOLO 5	217.774.849,82	59.496,00	59.496,00	0,03%
	TOTALE GENERALE (***)	12.164.833.797,43	172.213.273,14	172.213.273,14	1,42%
	DI CUI FONDO CREDITI DI DUBBIA ESIGIBILITA' DI PARTE CORRENTE (**)	11.611.615.476,31	171.209.584,77	171.209.584,77	1,47%
	DI CUI FONDO CREDITI DI DUBBIA ESIGIBILITA' IN C/CAPITALE	553.218.321,12	1.003.688,37	1.003.688,37	0,18%

* Non richiedono l'accantonamento al fondo crediti di dubbia esigibilità i: a) i trasferimenti da altre Amministrazioni pubbliche e dall'Unione europea; b) i crediti assistiti da fidejussione; c) le entrate tributarie che, sulla base dei nuovi principi contabili, sono accertate per cassa. I principi contabili cui si fa riferimento in questo prospetto sono contenuti nell'allegato 4.2.

** Gli importi della colonna (c) non devono essere inferiori a quelli della colonna (b); se sono superiori le motivazioni della differenza sono indicate nella relazione al bilancio.

*** Il totale generale della colonna (c) corrisponde alla somma degli stanziamenti del bilancio riguardanti il fondo crediti di dubbia esigibilità. Nel bilancio di previsione il fondo crediti di dubbia esigibilità è articolato in due distinti stanziamenti: il fondo crediti di dubbia esigibilità riguardante le entrate di dubbia esigibilità del titolo 4 delle entrate (stanziato nel titolo 2 delle spese), e il fondo riguardante tutte le altre entrate (stanziato nel titolo 1 della spesa). Pertanto, il FCDE di parte corrente comprende anche l'accantonamento riguardante i crediti del titolo 5.

COMPOSIZIONE DELL'ACCANTONAMENTO AL FONDO CREDITI DI DUBBIA ESIGIBILITA'*
Esercizio finanziario 2021

TIPOLOGIA	DENOMINAZIONE	STANZIAMENTI DI BILANCIO (a)	ACCANTONAMENTO OBBLIGATORIO AL FONDO (*) (b)	ACCANTONAMENTO EFFETTIVO DI BILANCIO (**) (c)	% di stanziamento accantonato al fondo nel rispetto del principio contabile applicato 3.3 (d)=(c/a)
	ENTRATE CORRENTI DI NATURA TRIBUTARIA, CONTRIBUTIVA E PEREQUATIVA				
1010100	Tipologia 101: IMPOSTE, TASSE E PROVENTI ASSIMILATI	963.928.646,66			
	di cui accertati per cassa sulla base del principio contabile 3.7	652.603.646,66			
	Tipologia 101: IMPOSTE, TASSE E PROVENTI ASSIMILATI non accertati per cassa	311.325.000,00	153.150.000,00	153.150.000,00	49,19%
1010200	Tipologia 102: TRIBUTI DESTINATI AL FINANZIAMENTO DELLA SANITA'	8.808.397.829,00			
	di cui accertati per cassa sulla base del principio contabile 3.7	2.911.965.439,00			
	Tipologia 102: TRIBUTI DESTINATI AL FINANZIAMENTO DELLA SANITA' non accertati per cassa	5.896.432.390,00	0,00	0,00	0,00%
1010300	Tipologia 103: TRIBUTI DEVOLUTI E REGOLATI ALLE AUTONOMIE SPECIALI	0,00			
	di cui accertati per cassa sulla base del principio contabile 3.7	0,00			
	Tipologia 103: TRIBUTI DEVOLUTI E REGOLATI ALLE AUTONOMIE SPECIALI non accertati per cassa	0,00	0,00	0,00	0,00%
1010400	Tipologia 104: COMPARTICIPAZIONI DI TRIBUTI	440.576.879,39	0,00	0,00	0,00%
1030100	Tipologia 301: FONDI PEREQUATIVI DA AMMINISTRAZIONI CENTRALI	0,00	0,00	0,00	0,00%
1000000	TOTALE TITOLO 1	10.212.903.355,05	153.150.000,00	153.150.000,00	1,50%
	TRASFERIMENTI CORRENTI				
2010100	Tipologia 101: TRASFERIMENTI CORRENTI DA AMMINISTRAZIONI PUBBLICHE	401.295.932,20	0,00	0,00	0,00%
2010200	Tipologia 102: TRASFERIMENTI CORRENTI DA FAMIGLIE	0,00	0,00	0,00	0,00%
2010300	Tipologia 103: TRASFERIMENTI CORRENTI DA IMPRESE	38.195.000,00	0,00	0,00	0,00%
2010400	Tipologia 104: TRASFERIMENTI CORRENTI DA ISTITUZIONI SOCIALI PRIVATE	0,00	0,00	0,00	0,00%
2010500	Tipologia 105: TRASFERIMENTI CORRENTI DALL'UNIONE EUROPEA E DAL RESTO DEL MONDO	73.144.997,93			
	Trasferimenti correnti dall'Unione Europea	72.810.610,20			
	Trasferimenti correnti dal Resto del Mondo	334.387,73	0,00	0,00	0,00%
2000000	TOTALE TITOLO 2	512.635.930,13	0,00	0,00	0,00%
	ENTRATE EXTRATRIBUTARIE				
3010000	Tipologia 100: VENDITA DI BENI E SERVIZI E PROVENTI DERIVANTI DALLA GESTIONE DEI BENI	449.952.838,32	773.953,31	773.953,31	0,17%
3020000	Tipologia 200: PROVENTI DERIVANTI DALL'ATTIVITA' DI CONTROLLO E REPRESSIONE DELLE IRREGOLARITA' E DEGLI ILLECITI	16.398.100,00	44.964,50	44.964,50	0,27%
3030000	Tipologia 300: INTERESSI ATTIVI	508.164,59	274.108,00	274.108,00	53,94%
3040000	Tipologia 400: ALTRE ENTRATE DA REDDITI DA CAPITALE	0,00	0,00	0,00	0,00%
3050000	Tipologia 500: RIMBORSI E ALTRE ENTRATE CORRENTI	19.628.073,14	1.907.539,73	1.907.539,73	9,72%
3000000	TOTALE TITOLO 3	486.487.176,05	3.000.565,54	3.000.565,54	0,62%

TIPOLOGIA	DENOMINAZIONE	STANZIAMENTI DI BILANCIO (a)	ACCANTONAMENTO OBBLIGATORIO AL FONDO (*) (b)	ACCANTONAMENTO EFFETTIVO DI BILANCIO (**)(c)	% di stanziamento accantonato al fondo nel rispetto del principio contabile applicato 3.3 (d)=(c/a)
	ENTRATE IN CONTO CAPITALE				
4010000	Tipologia 100: TRIBUTI IN CONTO CAPITALE	0,00	0,00	0,00	0,00%
4020000	Tipologia 200: CONTRIBUTI AGLI INVESTIMENTI	316.728.362,25			
	Contributi agli investimenti da amministrazioni pubbliche	218.263.714,63			
	Contributi agli investimenti da UE	70.073.202,98			
	Tipologia 200: CONTRIBUTI AGLI INVESTIMENTI al netto dei contributi da PA e da UE	28.391.444,64	0,00	0,00	0,00%
4030000	Tipologia 300: ALTRI TRASFERIMENTI IN CONTO CAPITALE	797.900,53			
	Altri trasferimenti in conto capitale da amministrazioni pubbliche	0,00			
	Altri trasferimenti in conto capitale da UE	0,00			
	Tipologia 300: ALTRI TRASFERIMENTI IN CONTO CAPITALE al netto dei trasferimenti da PA e da UE	797.900,53	0,00	0,00	0,00%
4040000	Tipologia 400: ENTRATE DA ALIENAZIONE DI BENI MATERIALI E IMMATERIALI	0,00	0,00	0,00	0,00%
4050000	Tipologia 500: ALTRE ENTRATE IN CONTO CAPITALE	29.399,15	8.774,11	8.774,11	29,84%
4000000	TOTALE TITOLO 4	317.555.661,93	8.774,11	8.774,11	0,00%
	ENTRATE DA RIDUZIONE DI ATTIVITA' FINANZIARIE				
5010000	Tipologia 100: ALIENAZIONE DI ATTIVITA' FINANZIARIE	0,00	0,00	0,00	0,00%
5020000	Tipologia 200: RISCOSSIONE CREDITI DI BREVE TERMINE	10.000,00	0,00	0,00	0,00%
5030000	Tipologia 300: RISCOSSIONE CREDITI DI MEDIO-LUNGO TERMINE	9.830.350,54	59.496,00	59.496,00	0,61%
5040000	Tipologia 400: ALTRE ENTRATE PER RIDUZIONE DI ATTIVITA' FINANZIARIE	200.000.000,00	0,00	0,00	0,00%
5000000	TOTALE TITOLO 5	209.840.350,54	59.496,00	59.496,00	0,03%
	TOTALE GENERALE (***)	11.739.422.473,70	156.218.835,65	156.218.835,65	1,33%
	DI CUI FONDO CREDITI DI DUBBIA ESIGIBILITA' DI PARTE CORRENTE (**)	11.421.866.811,77	156.210.061,54	156.210.061,54	1,37%
	DI CUI FONDO CREDITI DI DUBBIA ESIGIBILITA' IN C/CAPITALE	317.555.661,93	8.774,11	8.774,11	0,00%

* Non richiedono l'accantonamento al fondo crediti di dubbia esigibilità i: a) i trasferimenti da altre Amministrazioni pubbliche e dall'Unione europea; b) i crediti assistiti da fidejussione; c) le entrate tributarie che, sulla base dei nuovi principi contabili, sono accertate per cassa. I principi contabili cui si fa riferimento in questo prospetto sono contenuti nell'allegato 4.2.

** Gli importi della colonna (c) non devono essere inferiori a quelli della colonna (b); se sono superiori le motivazioni della differenza sono indicate nella relazione al bilancio.

*** Il totale generale della colonna (c) corrisponde alla somma degli stanziamenti del bilancio riguardanti il fondo crediti di dubbia esigibilità. Nel bilancio di previsione il fondo crediti di dubbia esigibilità è articolato in due distinti stanziamenti: il fondo crediti di dubbia esigibilità riguardante le entrate di dubbia esigibilità del titolo 4 delle entrate (stanziato nel titolo 2 delle spese), e il fondo riguardante tutte le altre entrate (stanziato nel titolo 1 della spesa). Pertanto, il FCDE di parte corrente comprende anche l'accantonamento riguardante i crediti del titolo 5.

COMPOSIZIONE DELL'ACCANTONAMENTO AL FONDO CREDITI DI DUBBIA ESIGIBILITA'*
Esercizio finanziario 2022

TIPOLOGIA	DENOMINAZIONE	STANZIAMENTI DI BILANCIO (a)	ACCANTONAMENTO OBBLIGATORIO AL FONDO (*) (b)	ACCANTONAMENTO EFFETTIVO DI BILANCIO (***) (c)	% di stanziamento accantonato al fondo nel rispetto del principio contabile applicato 3.3 (d)=(c/a)
	ENTRATE CORRENTI DI NATURA TRIBUTARIA, CONTRIBUTIVA E PEREQUATIVA				
1010100	Tipologia 101: IMPOSTE, TASSE E PROVENTI ASSIMILATI	978.928.646,66			
	di cui accertati per cassa sulla base del principio contabile 3.7	652.603.646,66			
	Tipologia 101: IMPOSTE, TASSE E PROVENTI ASSIMILATI non accertati per cassa	326.325.000,00	161.464.000,00	161.464.000,00	49,48%
1010200	Tipologia 102: TRIBUTI DESTINATI AL FINANZIAMENTO DELLA SANITA'	8.808.397.829,00			
	di cui accertati per cassa sulla base del principio contabile 3.7	2.911.965.439,00			
	Tipologia 102: TRIBUTI DESTINATI AL FINANZIAMENTO DELLA SANITA' non accertati per cassa	5.896.432.390,00	0,00	0,00	0,00%
1010300	Tipologia 103: TRIBUTI DEVOLUTI E REGOLATI ALLE AUTONOMIE SPECIALI	0,00			
	di cui accertati per cassa sulla base del principio contabile 3.7	0,00			
	Tipologia 103: TRIBUTI DEVOLUTI E REGOLATI ALLE AUTONOMIE SPECIALI non accertati per cassa	0,00	0,00	0,00	0,00%
1010400	Tipologia 104: COMPARTICIPAZIONI DI TRIBUTI	440.576.879,39	0,00	0,00	0,00%
1030100	Tipologia 301: FONDI PEREQUATIVI DA AMMINISTRAZIONI CENTRALI	0,00	0,00	0,00	0,00%
1000000	TOTALE TITOLO 1	10.227.903.355,05	161.464.000,00	161.464.000,00	1,58%
	TRASFERIMENTI CORRENTI				
2010100	Tipologia 101: TRASFERIMENTI CORRENTI DA AMMINISTRAZIONI PUBBLICHE	386.272.897,78	0,00	0,00	0,00%
2010200	Tipologia 102: TRASFERIMENTI CORRENTI DA FAMIGLIE	0,00	0,00	0,00	0,00%
2010300	Tipologia 103: TRASFERIMENTI CORRENTI DA IMPRESE	38.220.000,00	0,00	0,00	0,00%
2010400	Tipologia 104: TRASFERIMENTI CORRENTI DA ISTITUZIONI SOCIALI PRIVATE	0,00	0,00	0,00	0,00%
2010500	Tipologia 105: TRASFERIMENTI CORRENTI DALL'UNIONE EUROPEA E DAL RESTO DEL MONDO	48.278.197,61			
	Trasferimenti correnti dall'Unione Europea	48.162.513,56			
	Trasferimenti correnti dal Resto del Mondo	115.684,05	0,00	0,00	0,00%
2000000	TOTALE TITOLO 2	472.771.095,39	0,00	0,00	0,00%
	ENTRATE EXTRATRIBUTARIE				
3010000	Tipologia 100: VENDITA DI BENI E SERVIZI E PROVENTI DERIVANTI DALLA GESTIONE DEI BENI	561.742.999,84	726.509,40	726.509,40	0,13%
3020000	Tipologia 200: PROVENTI DERIVANTI DALL'ATTIVITA' DI CONTROLLO E REPRESSIONE DELLE IRREGOLARITA' E DEGLI ILLECITI	16.398.100,00	44.964,50	44.964,50	0,27%
3030000	Tipologia 300: INTERESSI ATTIVI	508.159,26	274.105,08	274.105,08	53,94%
3040000	Tipologia 400: ALTRE ENTRATE DA REDDITI DA CAPITALE	0,00	0,00	0,00	0,00%
3050000	Tipologia 500: RIMBORSI E ALTRE ENTRATE CORRENTI	41.934.635,87	1.907.541,78	1.907.541,78	4,55%
3000000	TOTALE TITOLO 3	620.583.894,97	2.953.120,76	2.953.120,76	0,48%

TIPOLOGIA	DENOMINAZIONE	STANZIAMENTI DI BILANCIO (a)	ACCANTONAMENTO OBBLIGATORIO AL FONDO (*) (b)	ACCANTONAMENTO EFFETTIVO DI BILANCIO (***) (c)	% di stanziamento accantonato al fondo nel rispetto del principio contabile applicato 3.3 (d)=(c/a)
	ENTRATE IN CONTO CAPITALE				
4010000	Tipologia 100: TRIBUTI IN CONTO CAPITALE	0,00	0,00	0,00	0,00%
4020000	Tipologia 200: CONTRIBUTI AGLI INVESTIMENTI	337.921.409,68			
	Contributi agli investimenti da amministrazioni pubbliche	279.339.520,36			
	Contributi agli investimenti da UE	36.143.489,64			
	Tipologia 200: CONTRIBUTI AGLI INVESTIMENTI al netto dei contributi da PA e da UE	22.438.399,68	0,00	0,00	0,00%
4030000	Tipologia 300: ALTRI TRASFERIMENTI IN CONTO CAPITALE	683.900,53			
	Altri trasferimenti in conto capitale da amministrazioni pubbliche	0,00			
	Altri trasferimenti in conto capitale da UE	0,00			
	Tipologia 300: ALTRI TRASFERIMENTI IN CONTO CAPITALE al netto dei trasferimenti da PA e da UE	683.900,53	0,00	0,00	0,00%
4040000	Tipologia 400: ENTRATE DA ALIENAZIONE DI BENI MATERIALI E IMMATERIALI	0,00	0,00	0,00	0,00%
4050000	Tipologia 500: ALTRE ENTRATE IN CONTO CAPITALE	0,00	0,00	0,00	0,00%
4000000	TOTALE TITOLO 4	338.605.310,21	0,00	0,00	0,00%
	ENTRATE DA RIDUZIONE DI ATTIVITA' FINANZIARIE				
5010000	Tipologia 100: ALIENAZIONE DI ATTIVITA' FINANZIARIE	0,00	0,00	0,00	0,00%
5020000	Tipologia 200: RISCOSSIONE CREDITI DI BREVE TERMINE	10.000,00	0,00	0,00	0,00%
5030000	Tipologia 300: RISCOSSIONE CREDITI DI MEDIO-LUNGO TERMINE	9.398.211,44	59.496,00	59.496,00	0,63%
5040000	Tipologia 400: ALTRE ENTRATE PER RIDUZIONE DI ATTIVITA' FINANZIARIE	200.000.000,00	0,00	0,00	0,00%
5000000	TOTALE TITOLO 5	209.408.211,44	59.496,00	59.496,00	0,03%
	TOTALE GENERALE (***)	11.869.271.867,06	164.476.616,76	164.476.616,76	1,39%
	DI CUI FONDO CREDITI DI DUBBIA ESIGIBILITA' DI PARTE CORRENTE (**)	11.530.666.556,85	164.476.616,76	164.476.616,76	1,43%
	DI CUI FONDO CREDITI DI DUBBIA ESIGIBILITA' IN C/CAPITALE	338.605.310,21	0,00	0,00	0,00%

* Non richiedono l'accantonamento al fondo crediti di dubbia esigibilità i: a) i trasferimenti da altre Amministrazioni pubbliche e dall'Unione europea; b) i crediti assistiti da fidejussione; c) le entrate tributarie che, sulla base dei nuovi principi contabili, sono accertate per cassa. I principi contabili cui si fa riferimento in questo prospetto sono contenuti nell'allegato 4.2.

** Gli importi della colonna (c) non devono essere inferiori a quelli della colonna (b); se sono superiori le motivazioni della differenza sono indicate nella relazione al bilancio.

*** Il totale generale della colonna (c) corrisponde alla somma degli stanziamenti del bilancio riguardanti il fondo crediti di dubbia esigibilità. Nel bilancio di previsione il fondo crediti di dubbia esigibilità è articolato in due distinti stanziamenti: il fondo crediti di dubbia esigibilità riguardante le entrate di dubbia esigibilità del titolo 4 delle entrate (stanziato nel titolo 2 delle spese), e il fondo riguardante tutte le altre entrate (stanziato nel titolo 1 della spesa). Pertanto, il FCDE di parte corrente comprende anche l'accantonamento riguardante i crediti del titolo 5.

**ELENCO DEI CAPITOLI CHE RIGUARDANO
LE SPESE OBBLIGATORIE**

**ALLEGATO 11
BILANCIO DI PREVISIONE 2020-2022**

ELENCO CAPITOLI CHE RIGUARDANO LE SPESE OBBLIGATORIE

MISSIONE PROGRAMMA CAPITOLO	DENOMINAZIONE	COMPETENZA ANNO 2020	COMPETENZA ANNO 2021	COMPETENZA ANNO 2022
MISSIONE 01 - SERVIZI ISTITUZIONALI, GENERALI E DI GESTIONE				
PROGRAMMA 0101 - ORGANI ISTITUZIONALI				
002100	INDENNITA' AL PRESIDENTE E AI MEMBRI DELLA GIUNTA REGIONALE (L.R. 30/01/1997, N.5)	2.380.000,00	2.380.000,00	2.380.000,00
002110	INDENNITA' DI TRASFERTA E RIMBORSO SPESE PER LA PARTECIPAZIONE ALLE ATTIVITA' DI ISTITUTO DEI MEMBRI DELLA GIUNTA REGIONALE (L.R. 30/01/1997, N.5)	300.000,00	300.000,00	300.000,00
003002	SPESE PER IL FUNZIONAMENTO DI CONSIGLI, COMITATI, COLLEGI E COMMISSIONI, COMPRESI I GETTONI DI PRESENZA, LE INDENNITA' DI MISSIONE ED I RIMBORSI SPESE (ART. 187, L.R. 10/06/1991, N.12 - ART. 4, C. 1, L.R. 07/11/1995, N.43)	400.000,00	400.000,00	400.000,00
005008	SPESE PER IL FUNZIONAMENTO E L'ATTIVITA' DELL'ORGANISMO INDIPENDENTE DI VALUTAZIONE (ART. 28, L.R. 31/12/2012, N.54)	75.000,00	75.000,00	75.000,00
101230	SERVIZIO DI CONTROLLO SULLE ASSENZE PER MALATTIA (ART. 71, D.L. 25/06/2008, N.112)	0,00	0,00	0,00
101677	SPESE DI FUNZIONAMENTO PER L'ATTIVITA' DELLA PRESIDENZA DELLA REGIONE E ALTRE SPESE D'UFFICIO INDIFFERIBILI ED URGENTI	20.000,00	20.000,00	20.000,00
101678	SPESE DI RAPPRESENTANZA ISTITUZIONALE DELLA REGIONE AFFERENTI AGLI ASSESSORI DELLA GIUNTA REGIONALE NONCHE' PER LO SVOLGIMENTO DELLE SEDUTE DI GIUNTA	200.000,00	200.000,00	200.000,00
102288	TRASFERIMENTO PER IL FUNZIONAMENTO DEL CONSIGLIO REGIONALE, DEL GARANTE REGIONALE DEI DIRITTI DELLA PERSONA E DEL COMITATO REGIONALE PER LE COMUNICAZIONI (ART. 46, L.R. STATUTO 17/04/2012, N.1 - L.R. 24/12/2013, N.37)	49.998.230,00	49.998.230,00	49.998.230,00
102792	RETRIBUZIONI LORDE LAVORO DIPENDENTE - M01P01 - REDDITI DA LAVORO DIPENDENTE (L.R. 31/12/2012, N.54)	6.541.188,71	6.541.188,71	6.541.188,71
102934	I.R.A.P. PAGATA DALLA REGIONE IN QUALITA' DI SOGGETTO PASSIVO SUI REDDITI DA LAVORO DIPENDENTE - M01P01 - IMPOSTE E TASSE A CARICO DELL'ENTE (ART. 3, C. 1, LETT. E, ART. 16, D.LGS. 15/12/1997, N.446 - ART. 1, C. 1, LETT. A, L P.TO 2, D.LGS. 30/12/1999, N.506)	370.974,31	370.974,31	370.974,31
103005	TRATTAMENTO ECONOMICO ACCESSORIO DEL PERSONALE - M01P01 - REDDITI DA LAVORO DIPENDENTE (L.R. 31/12/2012, N.54)	612.744,54	612.744,54	612.744,54
103076	STRAORDINARIO PER IL PERSONALE - M01P01 - REDDITI DA LAVORO DIPENDENTE (L.R. 31/12/2012, N.54)	266.687,80	266.687,80	266.687,80
103186	RIMBORSI SPESE PER IL PERSONALE COMANDATO - M01P01 - RIMBORSI E POSTE CORRETTIVE DELLE ENTRATE (L.R. 31/12/2012, N.54)	0,00	0,00	0,00
TOTALE PROGRAMMA 0101		61.164.825,36	61.164.825,36	61.164.825,36
PROGRAMMA 0102 - SEGRETERIA GENERALE				
005088	SPESE PER LA GESTIONE DEI FLUSSI DOCUMENTALI E L'ARCHIVIO GENERALE (D.P.R. 28/12/2000, N.445)	250.000,00	250.000,00	250.000,00
005120	SPESE EDITORIALI E COMMERCIALI RELATIVE ALLA REDAZIONE, STAMPA E COMMERCIALIZZAZIONE DEL BOLLETTINO UFFICIALE DELLA REGIONE - SERVIZIO RILEVANTE AGLI EFFETTI DELL'I.V.A. (L.R. 27/12/2011, N.29)	0,00	0,00	0,00
005132	SPESE POSTALI E TELEGRAFICHE	756.000,00	756.000,00	756.000,00
102793	RETRIBUZIONI LORDE LAVORO DIPENDENTE - M01P02 - REDDITI DA LAVORO DIPENDENTE (L.R. 31/12/2012, N.54)	403.147,07	403.147,07	403.147,07
102935	I.R.A.P. PAGATA DALLA REGIONE IN QUALITA' DI SOGGETTO PASSIVO SUI REDDITI DA LAVORO DIPENDENTE - M01P02 - IMPOSTE E TASSE A CARICO DELL'ENTE (ART. 3, C. 1, LETT. E, ART. 16, D.LGS. 15/12/1997, N.446 - ART. 1, C. 1, LETT. A, L P.TO 2, D.LGS. 30/12/1999, N.506)	12.747,58	12.747,58	12.747,58
103006	TRATTAMENTO ECONOMICO ACCESSORIO DEL PERSONALE - M01P02 - REDDITI DA LAVORO DIPENDENTE (L.R. 31/12/2012, N.54)	0,00	0,00	0,00
103077	STRAORDINARIO PER IL PERSONALE - M01P02 - REDDITI DA LAVORO DIPENDENTE (L.R. 31/12/2012, N.54)	0,00	0,00	0,00
103472	INTERESSI PASSIVI SULL'OPERAZIONE DI LEASING FINANZIARIO RELATIVO AL COMPENDIO IMMOBILIARE DENOMINATO "EX PALAZZO COMPARTIMENTALE FF.SS." SITO IN VENEZIA - S. LUCIA (ART. 51, L.R. 03/02/2006, N.2)	292.913,87	710.417,79	783.860,76
103473	QUOTA CAPITALE SULL'OPERAZIONE DI LEASING FINANZIARIO RELATIVO AL COMPENDIO IMMOBILIARE DENOMINATO "EX PALAZZO COMPARTIMENTALE FF.SS." SITO IN VENEZIA - S. LUCIA (ART. 51, L.R. 03/02/2006, N.2)	3.365.461,31	3.408.880,65	3.452.859,42
TOTALE PROGRAMMA 0102		5.080.269,83	5.541.193,09	5.658.614,83

MISSIONE PROGRAMMA CAPITOLO	DENOMINAZIONE	COMPETENZA ANNO 2020	COMPETENZA ANNO 2021	COMPETENZA ANNO 2022
MISSIONE 01 - SERVIZI ISTITUZIONALI, GENERALI E DI GESTIONE				
PROGRAMMA 0103 - GESTIONE ECONOMICA, FINANZIARIA, PROGRAMMAZIONE, PROVVEDITORATO				
003490	SPESE PER L'ACQUISTO DI BANDIERE DELLA REGIONE VENETO (ART. 7 BIS, L.R. 20/05/1975, N. 56 - ART. 2, L.R. 10/04/1998, N.10 - ART. 52, L.R. 22/02/1999, N.7)	50.000,00	50.000,00	50.000,00
005030	SPESE PER DIVISE AL PERSONALE (L.R. 10/06/1991, N.12)	250.000,00	50.000,00	50.000,00
005124	SPESE PER IL NOLEGGIO, IL FUNZIONAMENTO E LA MANUTENZIONE DELLE MACCHINE D'UFFICIO E PER L'ESECUZIONE DI LAVORI INSERVICE	1.025.179,75	1.025.000,00	1.025.000,00
005126	SPESE PER LA PULIZIA E LE UTENZE DEGLI UFFICI DELLA GIUNTA REGIONALE	10.500.000,00	10.500.000,00	10.500.000,00
005128	SPESE PER LA VIGILANZA E PORTIERATO	1.810.000,00	1.810.000,00	1.810.000,00
005130	SPESE PER NOLEGGIO, MANUTENZIONE DI IMPIANTI TELEFONICI, NONCHE' PER CANONI PER LA TRASMISSIONE DI DATI E PER CANONI DI CONVERSAZIONE - ACQUISTO DI BENI E SERVIZI	2.274.000,00	2.324.000,00	2.324.000,00
005160	SPESE PER L'ACQUISTO DI MATERIALE DI CANCELLERIA PER LA STAMPA DI ATTI E DOCUMENTI ED ALTRO MATERIALE D'UFFICIO	837.973,00	837.973,00	837.973,00
005172	SPESE PER ACQUISTO CARBURANTE E MANUTENZIONE AUTOMEZZI E NATANTI	1.250.000,00	1.250.000,00	1.250.000,00
005178	SPESE DI TRASPORTO, TRASLOCHI E FACCHINAGGIO	826.000,00	826.000,00	826.000,00
005202	VERSAMENTO DELL'IVA DERIVANTE DALLO SVOLGIMENTO DI ATTIVITA' COMMERCIALI (ART. 27, D.P.R. 26/10/1972, N.633)	973.770,49	4.147.540,98	24.344.262,30
007216	SPESE PER CANONI MINISTERIALI E DI LEGGE, CONVENZIONI E NOLEGGI PER LE RETI RADIO TELEFONICHE E DI MONITORAGGIO REGIONALI	1.000.000,00	1.000.000,00	1.000.000,00
100144	SPESE ED ONERI DIVERSI PER L'ESPLETAMENTO DEL SERVIZIO DI TESORERIA (ART. 52, L.R. 29/11/2001, N.39)	400.000,00	340.000,00	340.000,00
100483	SPESE PER IL NOLEGGIO DI AUTOMEZZI E NATANTI (L.R. 04/02/1980, N.6)	235.000,00	235.000,00	235.000,00
102038	COMPENSI SPETTANTI AI COMPONENTI DEL COLLEGIO DEI REVISORI DEI CONTI DELLA REGIONE DEL VENETO (ART. DA 21 A 31, L.R. 21/12/2012, N.47)	100.000,00	100.000,00	100.000,00
102522	SPESE PER NOLEGGIO, MANUTENZIONE DI IMPIANTI TELEFONICI, NONCHE' PER CANONI PER LA TRASMISSIONE DI DATI E PER CANONI DI CONVERSAZIONE - ALTRE SPESE CORRENTI	5.000,00	5.000,00	5.000,00
102794	RETRIBUZIONI LORDE LAVORO DIPENDENTE - M01P03 - REDDITI DA LAVORO DIPENDENTE (L.R. 31/12/2012, N.54)	8.727.698,85	8.727.698,85	8.727.698,85
102936	I.R.A.P. PAGATA DALLA REGIONE IN QUALITA' DI SOGGETTO PASSIVO SUI REDDITI DA LAVORO DIPENDENTE - M01P03 - IMPOSTE E TASSE A CARICO DELL'ENTE (ART. 3, C. 1, LETT. E, ART. 16, D.LGS. 15/12/1997, N.446 - ART. 1, C. 1, LETT. A, L.P. TO 2, D.LGS. 30/12/1999, N.506)	626.960,22	626.960,22	626.960,22
103007	TRATTAMENTO ECONOMICO ACCESSORIO DEL PERSONALE - M01P03 - REDDITI DA LAVORO DIPENDENTE (L.R. 31/12/2012, N.54)	1.910.103,78	1.910.103,78	1.910.103,78
103078	STRAORDINARIO PER IL PERSONALE - M01P03 - REDDITI DA LAVORO DIPENDENTE (L.R. 31/12/2012, N.54)	89.410,02	89.410,02	89.410,02
103187	RIMBORSI SPESE PER IL PERSONALE COMANDATO - M01P03 - RIMBORSI E POSTE CORRETTIVE DELLE ENTRATE (L.R. 31/12/2012, N.54)	0,00	0,00	0,00
103257	SPESE E COMMISSIONI APPLICATE SUI CONTI CORRENTI POSTALI INTESTATI ALLA REGIONE VENETO - ACQUISTO DI BENI E SERVIZI	200.000,00	200.000,00	200.000,00
103572	SPESE PER CANONI MINISTERIALI E DI LEGGE, CONVENZIONI E NOLEGGI PER LE RETI RADIO TELEFONICHE E DI MONITORAGGIO REGIONALI - ALTRE SPESE CORRENTI	0,00	0,00	0,00
TOTALE PROGRAMMA 0103		33.091.096,11	36.054.686,85	56.251.408,17

MISSIONE PROGRAMMA CAPITOLO	DENOMINAZIONE	COMPETENZA ANNO 2020	COMPETENZA ANNO 2021	COMPETENZA ANNO 2022
MISSIONE 01 - SERVIZI ISTITUZIONALI, GENERALI E DI GESTIONE				
PROGRAMMA 0104 - GESTIONE DELLE ENTRATE TRIBUTARIE E SERVIZI FISCALI				
005210	SPESE PER L'ACCERTAMENTO E LA RISCOSSIONE DEI TRIBUTI ED ALTRE ENTRATE REGIONALI NON TRIBUTARIE E PER I PROGRAMMI DI EVOLUZIONE, SVILUPPO E AGGIORNAMENTO DELLE ATTIVITÀ GESTIONALI REGIONALI IN MATERIA CONTABILE-TRIBUTARIA-FISCALE	10.200.000,00	10.200.000,00	11.700.000,00
005230	SGRAVI E RIMBORSI DI QUOTE INDEBITE ED INESIGIBILI RELATIVE A QUOTE DI TRIBUTI STATALI O A TRIBUTI PROPRI DELLA REGIONE - RIMBORSI E POSTE CORRETTIVE DELLE ENTRATE	5.300.000,00	5.300.000,00	5.300.000,00
005232	RESTITUZIONE DELLE SOMME ERRONEAMENTE RISCOSE A TITOLO DI CONTRIBUTI AL SERVIZIO SANITARIO NAZIONALE O COME QUOTA FISSA INDIVIDUALE ANNUA PER L'ASSISTENZA MEDICA DI BASE	10.000,00	10.000,00	10.000,00
005240	RESTITUZIONE DI SOMME INDEBITAMENTE RISCOSE DALLA REGIONE	1.000.000,00	1.000.000,00	1.000.000,00
101160	REGOLAZIONI FINANZIARIE DELLE MAGGIORI ENTRATE NETTE DERIVANTI DALL'ATTUAZIONE DELLE NORME DEL COMMA 321 DELLA LEGGE FINANZIARIA STATALE PER L'ESERCIZIO 2007 (ART. 1, C. 321, L. 27/12/2006, N.296)	34.000.000,00	34.000.000,00	34.000.000,00
101221	ONERI CONNESSI ALLA GESTIONE DELL'IRAP E DELL'ADDITIONALE IRPEF E ALL'ATTUAZIONE DEGLI ARTT. 9 E 10 DEL D.LGS. 68-2011 (ART. 5, L.R. 26/11/2004, N.29 - ART. 5, C. 2, L.R. 17/12/2007, N.36 - ART. 1, C. 44, L. 24/12/2007, N.244 - ARTT. 9, 10, D.LGS. 06/05/2011, N.68)	3.900.000,00	3.900.000,00	3.900.000,00
101407	COPERTURA DELLE MINORI ENTRATE RELATIVE AL CONTENZIOSO TRIBUTARIO IN MATERIA DI IRAP E ADDIZIONALE IRPEF (ART. 3, L. 27/12/2002, N.289)	0,00	0,00	0,00
102795	RETRIBUZIONI LORDE LAVORO DIPENDENTE - M01P04 - REDDITI DA LAVORO DIPENDENTE (L.R. 31/12/2012, N.54)	1.458.701,50	1.458.701,50	1.458.701,50
102937	I.R.A.P. PAGATA DALLA REGIONE IN QUALITÀ DI SOGGETTO PASSIVO SUI REDDITI DA LAVORO DIPENDENTE - M01P04 - IMPOSTE E TASSE A CARICO DELL'ENTE (ART. 3, C. 1, LETT. E, ART. 16, D.LGS. 15/12/1997, N.446 - ART. 1, C. 1, LETT. A, L P.TO 2, D.LGS. 30/12/1999, N.506)	109.556,02	109.556,02	109.556,02
103008	TRATTAMENTO ECONOMICO ACCESSORIO DEL PERSONALE - M01P04 - REDDITI DA LAVORO DIPENDENTE (L.R. 31/12/2012, N.54)	298.981,87	298.981,87	298.981,87
103079	STRAORDINARIO PER IL PERSONALE - M01P04 - REDDITI DA LAVORO DIPENDENTE (L.R. 31/12/2012, N.54)	2.689,93	2.689,93	2.689,93
103372	SGRAVI E RIMBORSI DI QUOTE INDEBITE ED INESIGIBILI RELATIVE A QUOTE DI TRIBUTI STATALI O A TRIBUTI PROPRI DELLA REGIONE - INTERESSI PASSIVI	150.000,00	150.000,00	150.000,00
103557	REGOLAZIONE CONGUAGLI EFFETTUATI DALLO STATO PER RECUPERO GETTITI DELLE MANOVRE FISCALI EROGATI IN ECCEDEZZA RISPETTO AI CONSUNTIVI (ART. 77 QUATER, D.L. 25/06/2008, N.112)	0,00	0,00	0,00
TOTALE PROGRAMMA 0104		56.429.929,32	56.429.929,32	57.929.929,32
PROGRAMMA 0105 - GESTIONE DEI BENI DEMANIALI E PATRIMONIALI				
005100	SPESE PER L'AFFITTO DEI LOCALI DEGLI UFFICI E SERVIZI DELLA GIUNTA REGIONALE	2.200.000,00	2.200.000,00	2.200.000,00
005200	IMPOSTE, TASSE E CONTRIBUTI	2.000.000,00	2.000.000,00	2.000.000,00
100562	SPESE PER LA GESTIONE DELLE CONCESSIONI DEMANIALI, IDRICHE, MARITTIME, LACUALI, MINERALI, E IDROTERMALI, NONCHE' PER LE SPESE DI AMMINISTRAZIONE DEI BENI DEMANIALI E PATRIMONIALI REGIONALI (L.R. 04/02/1980, N.6 - ART. 4, L.R. 23/02/2016, N.7)	400.000,00	400.000,00	400.000,00
102750	ONERI CONNESSI A VIOLAZIONI TRIBUTARIE - ALTRE SPESE CORRENTI	4.000,00	4.000,00	4.000,00
102751	ONERI CONNESSI A VIOLAZIONI TRIBUTARIE - INTERESSI PASSIVI	1.000,00	1.000,00	1.000,00
102796	RETRIBUZIONI LORDE LAVORO DIPENDENTE - M01P05 - REDDITI DA LAVORO DIPENDENTE (L.R. 31/12/2012, N.54)	1.663.478,47	1.663.478,47	1.663.478,47
102938	I.R.A.P. PAGATA DALLA REGIONE IN QUALITÀ DI SOGGETTO PASSIVO SUI REDDITI DA LAVORO DIPENDENTE - M01P05 - IMPOSTE E TASSE A CARICO DELL'ENTE (ART. 3, C. 1, LETT. E, ART. 16, D.LGS. 15/12/1997, N.446 - ART. 1, C. 1, LETT. A, L P.TO 2, D.LGS. 30/12/1999, N.506)	120.074,69	120.074,69	120.074,69
103009	TRATTAMENTO ECONOMICO ACCESSORIO DEL PERSONALE - M01P05 - REDDITI DA LAVORO DIPENDENTE (L.R. 31/12/2012, N.54)	237.121,16	237.121,16	237.121,16
103080	STRAORDINARIO PER IL PERSONALE - M01P05 - REDDITI DA LAVORO DIPENDENTE (L.R. 31/12/2012, N.54)	15.952,49	15.952,49	15.952,49
TOTALE PROGRAMMA 0105		6.641.626,81	6.641.626,81	6.641.626,81

MISSIONE PROGRAMMA CAPITOLO	DENOMINAZIONE	COMPETENZA ANNO 2020	COMPETENZA ANNO 2021	COMPETENZA ANNO 2022
MISSIONE 01 - SERVIZI ISTITUZIONALI, GENERALI E DI GESTIONE				
PROGRAMMA 0106 - UFFICIO TECNICO				
100482	SPESE PER LA MANUTENZIONE ORDINARIA DEI LOCALI ED IMPIANTI, NONCHE' DEI BENI MOBILI ED APPARECCHIATURE (L.R. 04/02/1980, N.6)	2.800.000,00	2.800.000,00	2.800.000,00
102797	RETRIBUZIONI LORDE LAVORO DIPENDENTE - M01P06 - REDDITI DA LAVORO DIPENDENTE (L.R. 31/12/2012, N.54)	1.218.405,48	1.218.405,48	1.218.405,48
102868	INDENNITA' DI MISSIONE E RIMBORSO SPESE DI VIAGGIO AL PERSONALE DIPENDENTE - M01P06 - ACQUISTO DI BENI E SERVIZI (ART. 104, L.R. 10/06/1991, N.12)	0,00	0,00	0,00
102939	I.R.A.P. PAGATA DALLA REGIONE IN QUALITA' DI SOGGETTO PASSIVO SUI REDDITI DA LAVORO DIPENDENTE - M01P06 - IMPOSTE E TASSE A CARICO DELL'ENTE (ART. 3, C. 1, LETT. E, ART. 16, D.LGS. 15/12/1997, N.446 - ART. 1, C. 1, LETT. A, L P.TO 2, D.LGS. 30/12/1999, N.506)	91.683,51	91.683,51	91.683,51
103010	TRATTAMENTO ECONOMICO ACCESSORIO DEL PERSONALE - M01P06 - REDDITI DA LAVORO DIPENDENTE (L.R. 31/12/2012, N.54)	298.963,31	298.963,31	298.963,31
103081	STRAORDINARIO PER IL PERSONALE - M01P06 - REDDITI DA LAVORO DIPENDENTE (L.R. 31/12/2012, N.54)	17.940,36	17.940,36	17.940,36
103378	SPESE PER LA MANUTENZIONE ORDINARIA DEI LOCALI ED IMPIANTI, BENI MOBILI ED APPARECCHIATURE DI SEDI TERRITORIALI, GENI CIVILI E SERVIZI FORESTALI - ACQUISTO DI BENI E SERVIZI (L.R. 04/02/1980, N.6)	500.000,00	500.000,00	500.000,00
TOTALE PROGRAMMA 0106		4.926.992,66	4.926.992,66	4.926.992,66
PROGRAMMA 0107 - ELEZIONI E CONSULTAZIONI POPOLARI - ANAGRAFE E STATO CIVILE				
003210	TRASFERIMENTI ALLE AMMINISTRAZIONI PUBBLICHE PER IL FINANZIAMENTO DELLE SPESE PER L'INIZIATIVA POPOLARE SU LEGGI E REGOLAMENTI REGIONALI E SU REFERENDUM CONSULTIVI REGIONALI (L.R. 12/01/1973, N.1 - L.R. 24/12/1992, N.25)	450.000,00	0,00	0,00
005108	RIMBORSO SPESE PER ELEZIONI AMMINISTRATIVE SOSTENUTE DAGLI EE.LL. - TRASFERIMENTI CORRENTI (ART. 21, L. 17/02/1968, N.108 - L.R. 16/01/2012, N.5)	11.000.000,00	0,00	0,00
101910	FINANZIAMENTO DELLE SPESE PER LO SVOLGIMENTO DEI REFERENDUM CONSULTIVI REGIONALI E DELLE SPESE PER L'INIZIATIVA POPOLARE SU LEGGI E REGOLAMENTI REGIONALI (L.R. 12/01/1973, N.1 - L.R. 24/12/1992, N.25)	0,00	0,00	0,00
102192	FINANZIAMENTO DELLE SPESE PER LO SVOLGIMENTO DELLE ELEZIONI AMMINISTRATIVE - ACQUISTO DI BENI E SERVIZI (ART. 21, L. 17/02/1968, N.108 - L.R. 16/01/2012, N.5)	0,00	0,00	0,00
102193	RIMBORSO DELLE SPESE PER LE ELEZIONI AMMINISTRATIVE SOSTENUTE DA ENTI DELL'AMMINISTRAZIONE CENTRALE - TRASFERIMENTI CORRENTI (ART. 21, L. 17/02/1968, N.108 - L.R. 16/01/2012, N.5)	0,00	0,00	0,00
102798	RETRIBUZIONI LORDE LAVORO DIPENDENTE - M01P07 - REDDITI DA LAVORO DIPENDENTE (L.R. 31/12/2012, N.54)	0,00	0,00	0,00
102940	I.R.A.P. PAGATA DALLA REGIONE IN QUALITA' DI SOGGETTO PASSIVO SUI REDDITI DA LAVORO DIPENDENTE - M01P07 - IMPOSTE E TASSE A CARICO DELL'ENTE (ART. 3, C. 1, LETT. E, ART. 16, D.LGS. 15/12/1997, N.446 - ART. 1, C. 1, LETT. A, L P.TO 2, D.LGS. 30/12/1999, N.506)	0,00	0,00	0,00
103011	TRATTAMENTO ECONOMICO ACCESSORIO DEL PERSONALE - M01P07 - REDDITI DA LAVORO DIPENDENTE (L.R. 31/12/2012, N.54)	0,00	0,00	0,00
103082	STRAORDINARIO PER IL PERSONALE - M01P07 - REDDITI DA LAVORO DIPENDENTE (L.R. 31/12/2012, N.54)	0,00	0,00	0,00
TOTALE PROGRAMMA 0107		11.450.000,00	0,00	0,00
PROGRAMMA 0108 - STATISTICA E SISTEMI INFORMATIVI				
102799	RETRIBUZIONI LORDE LAVORO DIPENDENTE - M01P08 - REDDITI DA LAVORO DIPENDENTE (L.R. 31/12/2012, N.54)	3.144.253,61	3.144.253,61	3.144.253,61
102941	I.R.A.P. PAGATA DALLA REGIONE IN QUALITA' DI SOGGETTO PASSIVO SUI REDDITI DA LAVORO DIPENDENTE - M01P08 - IMPOSTE E TASSE A CARICO DELL'ENTE (ART. 3, C. 1, LETT. E, ART. 16, D.LGS. 15/12/1997, N.446 - ART. 1, C. 1, LETT. A, L P.TO 2, D.LGS. 30/12/1999, N.506)	229.941,44	229.941,44	229.941,44
103012	TRATTAMENTO ECONOMICO ACCESSORIO DEL PERSONALE - M01P08 - REDDITI DA LAVORO DIPENDENTE (L.R. 31/12/2012, N.54)	876.954,14	876.954,14	876.954,14
103083	STRAORDINARIO PER IL PERSONALE - M01P08 - REDDITI DA LAVORO DIPENDENTE (L.R. 31/12/2012, N.54)	5.901,04	5.901,04	5.901,04
103188	RIMBORSI SPESE PER IL PERSONALE COMANDATO - M01P08 - RIMBORSI E POSTE CORRETTIVE DELLE ENTRATE (L.R. 31/12/2012, N.54)	0,00	0,00	0,00
TOTALE PROGRAMMA 0108		4.257.050,23	4.257.050,23	4.257.050,23

MISSIONE PROGRAMMA CAPITOLO	DENOMINAZIONE	COMPETENZA ANNO 2020	COMPETENZA ANNO 2021	COMPETENZA ANNO 2022
MISSIONE 01 - SERVIZI ISTITUZIONALI, GENERALI E DI GESTIONE				
PROGRAMMA 0109 - ASSISTENZA TECNICO-AMMINISTRATIVA AGLI ENTI LOCALI				
102800	RETRIBUZIONI LORDE LAVORO DIPENDENTE - M01P09 - REDDITI DA LAVORO DIPENDENTE (L.R. 31/12/2012, N.54)	1.084.447,68	1.084.447,68	1.084.447,68
102942	I.R.A.P. PAGATA DALLA REGIONE IN QUALITA' DI SOGGETTO PASSIVO SUI REDDITI DA LAVORO DIPENDENTE - M01P09 - IMPOSTE E TASSE A CARICO DELL'ENTE (ART. 3, C. 1, LETT. E, ART. 16, D.LGS. 15/12/1997, N.446 - ART. 1, C. 1, LETT. A, L P.TO 2, D.LGS. 30/12/1999, N.506)	83.816,24	83.816,24	83.816,24
103013	TRATTAMENTO ECONOMICO ACCESSORIO DEL PERSONALE - M01P09 - REDDITI DA LAVORO DIPENDENTE (L.R. 31/12/2012, N.54)	356.047,86	356.047,86	356.047,86
103084	STRAORDINARIO PER IL PERSONALE - M01P09 - REDDITI DA LAVORO DIPENDENTE (L.R. 31/12/2012, N.54)	2.161,49	2.161,49	2.161,49
TOTALE PROGRAMMA 0109		1.526.473,27	1.526.473,27	1.526.473,27
PROGRAMMA 0110 - RISORSE UMANE				
005018	LIQUIDAZIONE DEL PREMIO DI FINE SERVIZIO AL PERSONALE DIPENDENTE COLLOCATO A RIPOSO - REDDITI DA LAVORO DIPENDENTE (ART. 111, L.R. 10/06/1991, N.12)	1.800.000,00	1.800.000,00	1.800.000,00
005040	SPESE PER ACQUISTO "TICKET RESTAURANT" PER I DIPENDENTI DELLA REGIONE (ARTT. 160, 161, L.R. 10/06/1991, N.12)	2.250.000,00	2.250.000,00	2.250.000,00
005188	CONTRIBUTO PREVIDENZIALE OBBLIGATORIO A CARICO DELLA REGIONE (ART. 2, C. 26, 29, L. 08/08/1995, N.335)	100.000,00	100.000,00	100.000,00
005206	I.R.A.P. PAGATA DALLA REGIONE IN QUALITA' DI SOGGETTO PASSIVO SU REDDITI E COMPENSI NON DERIVANTI DA ATTIVITA' DI LAVORO DIPENDENTE (ART. 3, C. 1, LETT. E, ART. 16, D.LGS. 15/12/1997, N.446 - ART. 1, C. 1, LETT. A, L P.TO 2, D.LGS. 30/12/1999, N.506)	200.000,00	200.000,00	200.000,00
100484	SPESE PER LA GESTIONE DELLA SALUTE E SICUREZZA SUI LUOGHI DI LAVORO - SEDI CENTRALI - ACQUISTO DI BENI E SERVIZI (D.LGS. 09/04/2008, N.81)	100.000,00	100.000,00	100.000,00
100722	ALTRE SPESE PER IL PERSONALE (L.R. 31/12/2012, N.54)	100.000,00	100.000,00	100.000,00
102287	EQUO INDENNIZZO/ONERI PER IL PERSONALE IN QUIESCENZA (L.R. 31/12/2012, N.54)	240.000,00	240.000,00	240.000,00
102299	ALTRE SPESE DI LAVORO STRAORDINARIO (L.R. 31/12/2012, N.54)	100.000,00	100.000,00	100.000,00
102692	LIQUIDAZIONE DEL TRATTAMENTO DI FINE RAPPORTO AL PERSONALE DIPENDENTE GIORNALISTICO (L. 29/05/1982, N.297)	50.000,00	0,00	0,00
102720	RIMBORSO SPESE LEGALI DIPENDENTI REGIONALI - ACQUISTO DI BENI E SERVIZI (ART. 89, L.R. 10/06/1991, N.12)	400.000,00	400.000,00	400.000,00
102801	RETRIBUZIONI LORDE LAVORO DIPENDENTE - M01P10 - REDDITI DA LAVORO DIPENDENTE (L.R. 31/12/2012, N.54)	10.665.446,02	10.665.446,02	10.665.446,02
102872	INDENNITA' DI MISSIONE E RIMBORSO SPESE DI VIAGGIO AL PERSONALE DIPENDENTE - M01P10 - ACQUISTO DI BENI E SERVIZI (ART. 104, L.R. 10/06/1991, N.12)	942.317,77	942.317,77	942.317,77
102943	I.R.A.P. PAGATA DALLA REGIONE IN QUALITA' DI SOGGETTO PASSIVO SUI REDDITI DA LAVORO DIPENDENTE - M01P10 - IMPOSTE E TASSE A CARICO DELL'ENTE (ART. 3, C. 1, LETT. E, ART. 16, D.LGS. 15/12/1997, N.446 - ART. 1, C. 1, LETT. A, L P.TO 2, D.LGS. 30/12/1999, N.506)	618.665,65	618.665,65	618.665,65
103014	TRATTAMENTO ECONOMICO ACCESSORIO DEL PERSONALE - M01P10 - REDDITI DA LAVORO DIPENDENTE (L.R. 31/12/2012, N.54)	18.607.404,52	18.607.404,52	11.907.404,52
103085	STRAORDINARIO PER IL PERSONALE - M01P10 - REDDITI DA LAVORO DIPENDENTE (L.R. 31/12/2012, N.54)	43.559,60	43.559,60	43.559,60
103277	SPESE PER LA GESTIONE DELLA SALUTE E SICUREZZA SUI LUOGHI DI LAVORO - SEDI DEI GENI CIVILI, FORESTALI, URP - ACQUISTO DI BENI E SERVIZI (D.LGS. 09/04/2008, N.81)	200.000,00	200.000,00	200.000,00
103278	SPESE PER LA GESTIONE DELLA SALUTE E SICUREZZA SUI LUOGHI DI LAVORO - SEDI DI ROMA E BRUXELLES - ACQUISTO DI BENI E SERVIZI (D.LGS. 09/04/2008, N.81)	5.000,00	5.000,00	5.000,00
103279	SPESE PER LA GESTIONE DELLA SALUTE E SICUREZZA SUI LUOGHI DI LAVORO - SEDE DI BUTTAPIETRA (VR) - ACQUISTO DI BENI E SERVIZI (D.LGS. 09/04/2008, N.81)	8.000,00	8.000,00	8.000,00
TOTALE PROGRAMMA 0110		36.430.393,56	36.380.393,56	29.680.393,56

MISSIONE PROGRAMMA CAPITOLO	DENOMINAZIONE	COMPETENZA ANNO 2020	COMPETENZA ANNO 2021	COMPETENZA ANNO 2022
MISSIONE 01 - SERVIZI ISTITUZIONALI, GENERALI E DI GESTIONE				
PROGRAMMA 0111 - ALTRI SERVIZI GENERALI				
003464	SPESE CONNESSE AL FUNZIONAMENTO DELLA SEDE DI RAPPRESENTANZA DI BRUXELLES (L.R. 25/11/2011, N.26)	35.000,00	35.000,00	35.000,00
003472	SPESE PER L'ATTIVITA' ISTITUZIONALE DELLA SEDE DI ROMA	5.000,00	5.000,00	5.000,00
005174	SPESE PER ASSICURAZIONI DIVERSE (R.C., FURTO, INCENDIO, ECC.) - ALTRE SPESE CORRENTI	3.000.000,00	3.000.000,00	3.000.000,00
005180	SPESE PER ATTIVITA' A DIFESA DELLA REGIONE ED ISTITUZIONALI DI INERENZA LEGALE - ACQUISTO DI BENI E SERVIZI	2.300.000,00	2.300.000,00	2.300.000,00
005190	SPESE CONTRATTUALI ED ONERI DIVERSI A CARICO DELLA REGIONE	100.000,00	100.000,00	100.000,00
005192	SPESE PER LA PUBBLICAZIONE DI BANDI E DI ALTRI ATTI PUBBLICI DI INTERESSE DELLA REGIONE	200.000,00	200.000,00	200.000,00
005194	FONDO PER L'AVVOCATURA REGIONALE (ART. 6, L.R. 16/08/2001, N.24)	800.000,00	800.000,00	800.000,00
080340	ANNUALITA' DI CONTRIBUTI POLIENNALI IN CONTO INTERESSI CONCESSI AD ENTI TERZI, SCADUTE NEGLI ESERCIZI PRECEDENTI E NON ANCORA LIQUIDATE E PAGATE	0,00	0,00	0,00
080356	PENALI CONNESSE ALLA RICONTRATTAZIONE DEI MUTUI CON ONERI A CARICO DELLA REGIONE E ONERI ESTINZIONE STRUMENTI FINANZIARI (ART. 16, L.R. 03/02/1998, N.3)	0,00	5.000.000,00	5.000.000,00
080386	RESTITUZIONE ALLO STATO ED ALLE ALTRE PUBBLICHE AMMINISTRAZIONI DI QUOTE DI FINANZIAMENTI NON INTERAMENTE UTILIZZATE O NON UTILIZZABILI	450.000,00	450.000,00	450.000,00
100071	ONERI PER SPESE PROCESSUALI ADDEBITATE CON PROVVEDIMENTI GIURISDIZIONALI, STRAGIUDIZIALI E CONCILIATIVI - ALTRE SPESE CORRENTI	350.000,00	350.000,00	350.000,00
102318	SPESE PER ASSICURAZIONI DIVERSE - TRASFERIMENTI CORRENTI	0,00	0,00	0,00
102446	SPESE ED ONERI DA SOSTENERE A SEGUITO DI SENTENZE ESECUTIVE - IMPOSTE E TASSE A CARICO DELL'ENTE	150.000,00	150.000,00	150.000,00
102448	SPESE ED ONERI DA SOSTENERE A SEGUITO DI SENTENZE ESECUTIVE - TRASFERIMENTI CORRENTI	0,00	0,00	0,00
102487	SPESE PER ATTIVITA' A DIFESA DELLA REGIONE SVOLTE DA COLLABORATORI IN REGIME DI PRATICA FORENSE - TRASFERIMENTI CORRENTI	33.000,00	33.000,00	33.000,00
102631	ONERI FISCALI PER L'ATTUAZIONE E LA GESTIONE DEL CONTENZIOSO - IMPOSTE E TASSE A CARICO DELL'ENTE	200.000,00	200.000,00	200.000,00
102632	ONERI PER CONSULENZE TECNICHE D'UFFICIO ADDEBITATE CON PROVVEDIMENTI GIURISDIZIONALI - ACQUISTO DI BENI E SERVIZI	150.000,00	150.000,00	150.000,00
102802	RETRIBUZIONI LORDE LAVORO DIPENDENTE - M01P11 - REDDITI DA LAVORO DIPENDENTE (L.R. 31/12/2012, N.54)	3.661.964,24	3.661.964,24	3.661.964,24
102944	I.R.A.P. PAGATA DALLA REGIONE IN QUALITA' DI SOGGETTO PASSIVO SUI REDDITI DA LAVORO DIPENDENTE - M01P11 - IMPOSTE E TASSE A CARICO DELL'ENTE (ART. 3, C. 1, LETT. E, ART. 16, D.LGS. 15/12/1997, N.446 - ART. 1, C. 1, LETT. A, L.P.T.O 2, D.LGS. 30/12/1999, N.506)	289.086,80	289.086,80	289.086,80
103015	TRATTAMENTO ECONOMICO ACCESSORIO DEL PERSONALE - M01P11 - REDDITI DA LAVORO DIPENDENTE (L.R. 31/12/2012, N.54)	1.494.376,77	1.494.376,77	1.494.376,77
103086	STRAORDINARIO PER IL PERSONALE - M01P11 - REDDITI DA LAVORO DIPENDENTE (L.R. 31/12/2012, N.54)	89.626,60	89.626,60	89.626,60
103694	SPESE PER ATTIVITA' A DIFESA DELLA REGIONE SVOLTE DA COLLABORATORI IN REGIME DI PRATICA FORENSE - ACQUISTO DI BENI E SERVIZI	2.200,00	2.200,00	2.200,00
103700	RESTITUZIONE ALLA UE DI FINANZIAMENTI NON DOVUTI NELL'AMBITO DELLA PROGRAMMAZIONE COMUNITARIA	50.000,00	50.000,00	50.000,00
103732	ONERI PER LA COSTITUZIONE DI PARTE CIVILE DA PARTE DELLA REGIONE VENETO NEI PROCEDIMENTI RELATIVI A DELITTI DI CUI AGLI ARTICOLI 416 BIS E 416 TER DEL CODICE PENALE (ART. 16, C. 1 BIS, L.R. 28/12/2012, N.48)	20.000,00	20.000,00	20.000,00
TOTALE PROGRAMMA 0111		13.380.254,41	18.380.254,41	18.380.254,41
PROGRAMMA 0112 - POLITICA REGIONALE UNITARIA PER I SERVIZI ISTITUZIONALI, GENERALI E DI GESTIONE				
102803	RETRIBUZIONI LORDE LAVORO DIPENDENTE - M01P12 - REDDITI DA LAVORO DIPENDENTE (L.R. 31/12/2012, N.54)	1.839.421,85	1.839.421,85	1.839.421,85
102945	I.R.A.P. PAGATA DALLA REGIONE IN QUALITA' DI SOGGETTO PASSIVO SUI REDDITI DA LAVORO DIPENDENTE - M01P12 - IMPOSTE E TASSE A CARICO DELL'ENTE (ART. 3, C. 1, LETT. E, ART. 16, D.LGS. 15/12/1997, N.446 - ART. 1, C. 1, LETT. A, L.P.T.O 2, D.LGS. 30/12/1999, N.506)	136.834,33	136.834,33	136.834,33
103016	TRATTAMENTO ECONOMICO ACCESSORIO DEL PERSONALE - M01P12 - REDDITI DA LAVORO DIPENDENTE (L.R. 31/12/2012, N.54)	372.222,65	372.222,65	372.222,65
103087	STRAORDINARIO PER IL PERSONALE - M01P12 - REDDITI DA LAVORO DIPENDENTE (L.R. 31/12/2012, N.54)	5.882,88	5.882,88	5.882,88
TOTALE PROGRAMMA 0112		2.354.361,71	2.354.361,71	2.354.361,71
TOTALE MISSIONE 01		236.733.273,27	233.657.787,27	248.771.930,33

MISSIONE PROGRAMMA CAPITOLO	DENOMINAZIONE	COMPETENZA ANNO 2020	COMPETENZA ANNO 2021	COMPETENZA ANNO 2022
MISSIONE 03 - ORDINE PUBBLICO E SICUREZZA				
PROGRAMMA 0303 - POLITICA REGIONALE UNITARIA PER L'ORDINE PUBBLICO E LA SICUREZZA				
102804	RETRIBUZIONI LORDE LAVORO DIPENDENTE - M03P03 - REDDITI DA LAVORO DIPENDENTE (L.R. 31/12/2012, N.54)	0,00	0,00	0,00
102946	I.R.A.P. PAGATA DALLA REGIONE IN QUALITA' DI SOGGETTO PASSIVO SUI REDDITI DA LAVORO DIPENDENTE - M03P03 - IMPOSTE E TASSE A CARICO DELL'ENTE (ART. 3, C. 1, LETT. E, ART. 16, D.LGS. 15/12/1997, N.446 - ART. 1, C. 1, LETT. A, L P.TO 2, D.LGS. 30/12/1999, N.506)	0,00	0,00	0,00
103017	TRATTAMENTO ECONOMICO ACCESSORIO DEL PERSONALE - M03P03 - REDDITI DA LAVORO DIPENDENTE (L.R. 31/12/2012, N.54)	0,00	0,00	0,00
103088	STRAORDINARIO PER IL PERSONALE - M03P03 - REDDITI DA LAVORO DIPENDENTE (L.R. 31/12/2012, N.54)	0,00	0,00	0,00
TOTALE PROGRAMMA 0303		0,00	0,00	0,00
TOTALE MISSIONE 03		0,00	0,00	0,00
MISSIONE 04 - ISTRUZIONE E DIRITTO ALLO STUDIO				
PROGRAMMA 0402 - ALTRI ORDINI DI ISTRUZIONE NON UNIVERSITARIA				
102805	RETRIBUZIONI LORDE LAVORO DIPENDENTE - M04P02 - REDDITI DA LAVORO DIPENDENTE (L.R. 31/12/2012, N.54)	0,00	0,00	0,00
102947	I.R.A.P. PAGATA DALLA REGIONE IN QUALITA' DI SOGGETTO PASSIVO SUI REDDITI DA LAVORO DIPENDENTE - M04P02 - IMPOSTE E TASSE A CARICO DELL'ENTE (ART. 3, C. 1, LETT. E, ART. 16, D.LGS. 15/12/1997, N.446 - ART. 1, C. 1, LETT. A, L P.TO 2, D.LGS. 30/12/1999, N.506)	0,00	0,00	0,00
103018	TRATTAMENTO ECONOMICO ACCESSORIO DEL PERSONALE - M04P02 - REDDITI DA LAVORO DIPENDENTE (L.R. 31/12/2012, N.54)	0,00	0,00	0,00
103089	STRAORDINARIO PER IL PERSONALE - M04P02 - REDDITI DA LAVORO DIPENDENTE (L.R. 31/12/2012, N.54)	0,00	0,00	0,00
TOTALE PROGRAMMA 0402		0,00	0,00	0,00
PROGRAMMA 0403 - EDILIZIA SCOLASTICA				
102806	RETRIBUZIONI LORDE LAVORO DIPENDENTE - M04P03 - REDDITI DA LAVORO DIPENDENTE (L.R. 31/12/2012, N.54)	0,00	0,00	0,00
102948	I.R.A.P. PAGATA DALLA REGIONE IN QUALITA' DI SOGGETTO PASSIVO SUI REDDITI DA LAVORO DIPENDENTE - M04P03 - IMPOSTE E TASSE A CARICO DELL'ENTE (ART. 3, C. 1, LETT. E, ART. 16, D.LGS. 15/12/1997, N.446 - ART. 1, C. 1, LETT. A, L P.TO 2, D.LGS. 30/12/1999, N.506)	0,00	0,00	0,00
103019	TRATTAMENTO ECONOMICO ACCESSORIO DEL PERSONALE - M04P03 - REDDITI DA LAVORO DIPENDENTE (L.R. 31/12/2012, N.54)	0,00	0,00	0,00
103090	STRAORDINARIO PER IL PERSONALE - M04P03 - REDDITI DA LAVORO DIPENDENTE (L.R. 31/12/2012, N.54)	0,00	0,00	0,00
TOTALE PROGRAMMA 0403		0,00	0,00	0,00
PROGRAMMA 0404 - ISTRUZIONE UNIVERSITARIA				
102807	RETRIBUZIONI LORDE LAVORO DIPENDENTE - M04P04 - REDDITI DA LAVORO DIPENDENTE (L.R. 31/12/2012, N.54)	275.398,89	275.398,89	275.398,89
102949	I.R.A.P. PAGATA DALLA REGIONE IN QUALITA' DI SOGGETTO PASSIVO SUI REDDITI DA LAVORO DIPENDENTE - M04P04 - IMPOSTE E TASSE A CARICO DELL'ENTE (ART. 3, C. 1, LETT. E, ART. 16, D.LGS. 15/12/1997, N.446 - ART. 1, C. 1, LETT. A, L P.TO 2, D.LGS. 30/12/1999, N.506)	22.769,29	22.769,29	22.769,29
103020	TRATTAMENTO ECONOMICO ACCESSORIO DEL PERSONALE - M04P04 - REDDITI DA LAVORO DIPENDENTE (L.R. 31/12/2012, N.54)	108.761,47	108.761,47	108.761,47
103091	STRAORDINARIO PER IL PERSONALE - M04P04 - REDDITI DA LAVORO DIPENDENTE (L.R. 31/12/2012, N.54)	2.161,49	2.161,49	2.161,49
TOTALE PROGRAMMA 0404		409.091,14	409.091,14	409.091,14
PROGRAMMA 0405 - ISTRUZIONE TECNICA SUPERIORE				
102808	RETRIBUZIONI LORDE LAVORO DIPENDENTE - M04P05 - REDDITI DA LAVORO DIPENDENTE (L.R. 31/12/2012, N.54)	0,00	0,00	0,00
102950	I.R.A.P. PAGATA DALLA REGIONE IN QUALITA' DI SOGGETTO PASSIVO SUI REDDITI DA LAVORO DIPENDENTE - M04P05 - IMPOSTE E TASSE A CARICO DELL'ENTE (ART. 3, C. 1, LETT. E, ART. 16, D.LGS. 15/12/1997, N.446 - ART. 1, C. 1, LETT. A, L P.TO 2, D.LGS. 30/12/1999, N.506)	0,00	0,00	0,00
103021	TRATTAMENTO ECONOMICO ACCESSORIO DEL PERSONALE - M04P05 - REDDITI DA LAVORO DIPENDENTE (L.R. 31/12/2012, N.54)	0,00	0,00	0,00
103092	STRAORDINARIO PER IL PERSONALE - M04P05 - REDDITI DA LAVORO DIPENDENTE (L.R. 31/12/2012, N.54)	0,00	0,00	0,00
TOTALE PROGRAMMA 0405		0,00	0,00	0,00

MISSIONE PROGRAMMA CAPITOLO	DENOMINAZIONE	COMPETENZA ANNO 2020	COMPETENZA ANNO 2021	COMPETENZA ANNO 2022
MISSIONE 04 - ISTRUZIONE E DIRITTO ALLO STUDIO				
PROGRAMMA 0408 - POLITICA REGIONALE UNITARIA PER L'ISTRUZIONE E IL DIRITTO ALLO STUDIO				
102809	RETRIBUZIONI LORDE LAVORO DIPENDENTE - M04P08 - REDDITI DA LAVORO DIPENDENTE (L.R. 31/12/2012, N.54)	0,00	0,00	0,00
102951	I.R.A.P. PAGATA DALLA REGIONE IN QUALITA' DI SOGGETTO PASSIVO SUI REDDITI DA LAVORO DIPENDENTE - M04P08 - IMPOSTE E TASSE A CARICO DELL'ENTE (ART. 3, C. 1, LETT. E, ART. 16, D.LGS. 15/12/1997, N.446 - ART. 1, C. 1, LETT. A, L P.TO 2, D.LGS. 30/12/1999, N.506)	0,00	0,00	0,00
103022	TRATTAMENTO ECONOMICO ACCESSORIO DEL PERSONALE - M04P08 - REDDITI DA LAVORO DIPENDENTE (L.R. 31/12/2012, N.54)	0,00	0,00	0,00
103093	STRAORDINARIO PER IL PERSONALE - M04P08 - REDDITI DA LAVORO DIPENDENTE (L.R. 31/12/2012, N.54)	0,00	0,00	0,00
TOTALE PROGRAMMA 0408		0,00	0,00	0,00
TOTALE MISSIONE 04		409.091,14	409.091,14	409.091,14
MISSIONE 05 - TUTELA E VALORIZZAZIONE DEI BENI E DELLE ATTIVITÀ CULTURALI				
PROGRAMMA 0501 - VALORIZZAZIONE DEI BENI DI INTERESSE STORICO				
102810	RETRIBUZIONI LORDE LAVORO DIPENDENTE - M05P01 - REDDITI DA LAVORO DIPENDENTE (L.R. 31/12/2012, N.54)	550.068,86	550.068,86	550.068,86
102952	I.R.A.P. PAGATA DALLA REGIONE IN QUALITA' DI SOGGETTO PASSIVO SUI REDDITI DA LAVORO DIPENDENTE - M05P01 - IMPOSTE E TASSE A CARICO DELL'ENTE (ART. 3, C. 1, LETT. E, ART. 16, D.LGS. 15/12/1997, N.446 - ART. 1, C. 1, LETT. A, L P.TO 2, D.LGS. 30/12/1999, N.506)	42.550,58	42.550,58	42.550,58
103023	TRATTAMENTO ECONOMICO ACCESSORIO DEL PERSONALE - M05P01 - REDDITI DA LAVORO DIPENDENTE (L.R. 31/12/2012, N.54)	148.356,71	148.356,71	148.356,71
103094	STRAORDINARIO PER IL PERSONALE - M05P01 - REDDITI DA LAVORO DIPENDENTE (L.R. 31/12/2012, N.54)	0,00	0,00	0,00
TOTALE PROGRAMMA 0501		740.976,15	740.976,15	740.976,15
PROGRAMMA 0502 - ATTIVITÀ CULTURALI E INTERVENTI DIVERSI NEL SETTORE CULTURALE				
102811	RETRIBUZIONI LORDE LAVORO DIPENDENTE - M05P02 - REDDITI DA LAVORO DIPENDENTE (L.R. 31/12/2012, N.54)	2.027.298,53	2.027.298,53	2.027.298,53
102953	I.R.A.P. PAGATA DALLA REGIONE IN QUALITA' DI SOGGETTO PASSIVO SUI REDDITI DA LAVORO DIPENDENTE - M05P02 - IMPOSTE E TASSE A CARICO DELL'ENTE (ART. 3, C. 1, LETT. E, ART. 16, D.LGS. 15/12/1997, N.446 - ART. 1, C. 1, LETT. A, L P.TO 2, D.LGS. 30/12/1999, N.506)	159.186,24	159.186,24	159.186,24
103024	TRATTAMENTO ECONOMICO ACCESSORIO DEL PERSONALE - M05P02 - REDDITI DA LAVORO DIPENDENTE (L.R. 31/12/2012, N.54)	289.421,93	289.421,93	289.421,93
103095	STRAORDINARIO PER IL PERSONALE - M05P02 - REDDITI DA LAVORO DIPENDENTE (L.R. 31/12/2012, N.54)	2.161,49	2.161,49	2.161,49
TOTALE PROGRAMMA 0502		2.478.068,19	2.478.068,19	2.478.068,19
PROGRAMMA 0503 - POLITICA REGIONALE UNITARIA PER LA TUTELA E VALORIZZAZIONE DEI BENI E DELLE ATTIVITÀ CULTURALI				
102812	RETRIBUZIONI LORDE LAVORO DIPENDENTE - M05P03 - REDDITI DA LAVORO DIPENDENTE (L.R. 31/12/2012, N.54)	679.022,46	679.022,46	679.022,46
102954	I.R.A.P. PAGATA DALLA REGIONE IN QUALITA' DI SOGGETTO PASSIVO SUI REDDITI DA LAVORO DIPENDENTE - M05P03 - IMPOSTE E TASSE A CARICO DELL'ENTE (ART. 3, C. 1, LETT. E, ART. 16, D.LGS. 15/12/1997, N.446 - ART. 1, C. 1, LETT. A, L P.TO 2, D.LGS. 30/12/1999, N.506)	50.157,60	50.157,60	50.157,60
103025	TRATTAMENTO ECONOMICO ACCESSORIO DEL PERSONALE - M05P03 - REDDITI DA LAVORO DIPENDENTE (L.R. 31/12/2012, N.54)	161.847,64	161.847,64	161.847,64
103096	STRAORDINARIO PER IL PERSONALE - M05P03 - REDDITI DA LAVORO DIPENDENTE (L.R. 31/12/2012, N.54)	2.161,49	2.161,49	2.161,49
TOTALE PROGRAMMA 0503		893.189,19	893.189,19	893.189,19
TOTALE MISSIONE 05		4.112.233,53	4.112.233,53	4.112.233,53
MISSIONE 06 - POLITICHE GIOVANILI, SPORT E TEMPO LIBERO				
PROGRAMMA 0601 - SPORT E TEMPO LIBERO				
102813	RETRIBUZIONI LORDE LAVORO DIPENDENTE - M06P01 - REDDITI DA LAVORO DIPENDENTE (L.R. 31/12/2012, N.54)	552.618,88	552.618,88	552.618,88
102955	I.R.A.P. PAGATA DALLA REGIONE IN QUALITA' DI SOGGETTO PASSIVO SUI REDDITI DA LAVORO DIPENDENTE - M06P01 - IMPOSTE E TASSE A CARICO DELL'ENTE (ART. 3, C. 1, LETT. E, ART. 16, D.LGS. 15/12/1997, N.446 - ART. 1, C. 1, LETT. A, L P.TO 2, D.LGS. 30/12/1999, N.506)	41.895,45	41.895,45	41.895,45
103026	TRATTAMENTO ECONOMICO ACCESSORIO DEL PERSONALE - M06P01 - REDDITI DA LAVORO DIPENDENTE (L.R. 31/12/2012, N.54)	110.205,99	110.205,99	110.205,99
103097	STRAORDINARIO PER IL PERSONALE - M06P01 - REDDITI DA LAVORO DIPENDENTE (L.R. 31/12/2012, N.54)	2.161,49	2.161,49	2.161,49
TOTALE PROGRAMMA 0601		706.881,81	706.881,81	706.881,81

MISSIONE PROGRAMMA CAPITOLO	DENOMINAZIONE	COMPETENZA ANNO 2020	COMPETENZA ANNO 2021	COMPETENZA ANNO 2022
MISSIONE 06 - POLITICHE GIOVANILI, SPORT E TEMPO LIBERO				
PROGRAMMA 0602 - GIOVANI				
102814	RETRIBUZIONI LORDE LAVORO DIPENDENTE - M06P02 - REDDITI DA LAVORO DIPENDENTE (L.R. 31/12/2012, N.54)	0,00	0,00	0,00
102956	I.R.A.P. PAGATA DALLA REGIONE IN QUALITA' DI SOGGETTO PASSIVO SUI REDDITI DA LAVORO DIPENDENTE - M06P02 - IMPOSTE E TASSE A CARICO DELL'ENTE (ART. 3, C. 1, LETT. E, ART. 16, D.LGS. 15/12/1997, N.446 - ART. 1, C. 1, LETT. A, L P.TO 2, D.LGS. 30/12/1999, N.506)	0,00	0,00	0,00
103027	TRATTAMENTO ECONOMICO ACCESSORIO DEL PERSONALE - M06P02 - REDDITI DA LAVORO DIPENDENTE (L.R. 31/12/2012, N.54)	0,00	0,00	0,00
103098	STRAORDINARIO PER IL PERSONALE - M06P02 - REDDITI DA LAVORO DIPENDENTE (L.R. 31/12/2012, N.54)	0,00	0,00	0,00
TOTALE PROGRAMMA 0602		0,00	0,00	0,00
TOTALE MISSIONE 06		706.881,81	706.881,81	706.881,81
MISSIONE 07 - TURISMO				
PROGRAMMA 0701 - SVILUPPO E VALORIZZAZIONE DEL TURISMO				
102815	RETRIBUZIONI LORDE LAVORO DIPENDENTE - M07P01 - REDDITI DA LAVORO DIPENDENTE (L.R. 31/12/2012, N.54)	4.497.860,93	4.497.860,93	4.497.860,93
102957	I.R.A.P. PAGATA DALLA REGIONE IN QUALITA' DI SOGGETTO PASSIVO SUI REDDITI DA LAVORO DIPENDENTE - M07P01 - IMPOSTE E TASSE A CARICO DELL'ENTE (ART. 3, C. 1, LETT. E, ART. 16, D.LGS. 15/12/1997, N.446 - ART. 1, C. 1, LETT. A, L P.TO 2, D.LGS. 30/12/1999, N.506)	346.009,37	346.009,37	346.009,37
103028	TRATTAMENTO ECONOMICO ACCESSORIO DEL PERSONALE - M07P01 - REDDITI DA LAVORO DIPENDENTE (L.R. 31/12/2012, N.54)	994.169,21	994.169,21	994.169,21
103099	STRAORDINARIO PER IL PERSONALE - M07P01 - REDDITI DA LAVORO DIPENDENTE (L.R. 31/12/2012, N.54)	49.111,60	49.111,60	49.111,60
TOTALE PROGRAMMA 0701		5.887.151,11	5.887.151,11	5.887.151,11
TOTALE MISSIONE 07		5.887.151,11	5.887.151,11	5.887.151,11
MISSIONE 08 - ASSETTO DEL TERRITORIO ED EDILIZIA ABITATIVA				
PROGRAMMA 0801 - URBANISTICA E ASSETTO DEL TERRITORIO				
100853	FONDO PER IL CONTRIBUTO ALL'AUTORITA' NAZIONALE ANTICORRUZIONE - CONTRIBUTI AGLI INVESTIMENTI (L. 23/12/2005, N.266)	0,00	0,00	0,00
102439	FONDO PER IL CONTRIBUTO ALL'AUTORITA' NAZIONALE ANTICORRUZIONE - ALTRI TRASFERIMENTI IN CONTO CAPITALE (L. 23/12/2005, N.266)	0,00	0,00	0,00
102738	FONDO PER IL CONTRIBUTO ALL'AUTORITA' NAZIONALE ANTICORRUZIONE - IMPOSTE E TASSE (ART. 1, C. 65, 67, L. 23/12/2005, N.266)	50.000,00	50.000,00	50.000,00
102816	RETRIBUZIONI LORDE LAVORO DIPENDENTE - M08P01 - REDDITI DA LAVORO DIPENDENTE (L.R. 31/12/2012, N.54)	1.662.128,58	1.662.128,58	1.662.128,58
102958	I.R.A.P. PAGATA DALLA REGIONE IN QUALITA' DI SOGGETTO PASSIVO SUI REDDITI DA LAVORO DIPENDENTE - M08P01 - IMPOSTE E TASSE A CARICO DELL'ENTE (ART. 3, C. 1, LETT. E, ART. 16, D.LGS. 15/12/1997, N.446 - ART. 1, C. 1, LETT. A, L P.TO 2, D.LGS. 30/12/1999, N.506)	130.428,14	130.428,14	130.428,14
103029	TRATTAMENTO ECONOMICO ACCESSORIO DEL PERSONALE - M08P01 - REDDITI DA LAVORO DIPENDENTE (L.R. 31/12/2012, N.54)	465.309,61	465.309,61	465.309,61
103100	STRAORDINARIO PER IL PERSONALE - M08P01 - REDDITI DA LAVORO DIPENDENTE (L.R. 31/12/2012, N.54)	5.760,46	5.760,46	5.760,46
TOTALE PROGRAMMA 0801		2.313.626,79	2.313.626,79	2.313.626,79
PROGRAMMA 0802 - EDILIZIA RESIDENZIALE PUBBLICA E LOCALE E PIANI DI EDILIZIA ECONOMICO-POPOLARE				
102817	RETRIBUZIONI LORDE LAVORO DIPENDENTE - M08P02 - REDDITI DA LAVORO DIPENDENTE (L.R. 31/12/2012, N.54)	403.150,87	403.150,87	403.150,87
102959	I.R.A.P. PAGATA DALLA REGIONE IN QUALITA' DI SOGGETTO PASSIVO SUI REDDITI DA LAVORO DIPENDENTE - M08P02 - IMPOSTE E TASSE A CARICO DELL'ENTE (ART. 3, C. 1, LETT. E, ART. 16, D.LGS. 15/12/1997, N.446 - ART. 1, C. 1, LETT. A, L P.TO 2, D.LGS. 30/12/1999, N.506)	31.227,00	31.227,00	31.227,00
103030	TRATTAMENTO ECONOMICO ACCESSORIO DEL PERSONALE - M08P02 - REDDITI DA LAVORO DIPENDENTE (L.R. 31/12/2012, N.54)	109.154,62	109.154,62	109.154,62
103101	STRAORDINARIO PER IL PERSONALE - M08P02 - REDDITI DA LAVORO DIPENDENTE (L.R. 31/12/2012, N.54)	2.161,49	2.161,49	2.161,49
TOTALE PROGRAMMA 0802		545.693,98	545.693,98	545.693,98
TOTALE MISSIONE 08		2.859.320,77	2.859.320,77	2.859.320,77

MISSIONE PROGRAMMA CAPITOLO	DENOMINAZIONE	COMPETENZA ANNO 2020	COMPETENZA ANNO 2021	COMPETENZA ANNO 2022
MISSIONE 09 - SVILUPPO SOSTENIBILE E TUTELA DEL TERRITORIO E DELL'AMBIENTE				
PROGRAMMA 0901 - DIFESA DEL SUOLO				
100372	INTERESSI PASSIVI SU MUTUI PER L'ATTIVAZIONE DEI FINANZIAMENTI PREVISTI DAL PROGRAMMA NAZIONALE DI BONIFICA E RIPRISTINO AMBIENTALE RELATIVO AL SITO DI PORTO MARGHERA (D.M. 18/09/2001, N.468)	447.479,42	335.363,78	218.106,38
100373	QUOTA CAPITALE SU MUTUI PER L'ATTIVAZIONE DEI FINANZIAMENTI PREVISTI DAL PROGRAMMA NAZIONALE DI BONIFICA E RIPRISTINO AMBIENTALE RELATIVO AL SITO DI PORTO MARGHERA (D.M. 18/09/2001, N.468)	2.444.679,21	2.556.794,86	2.674.052,24
100374	INTERESSI PASSIVI SU MUTUI PER IL FINANZIAMENTO PREVISTO DAL PROGRAMMA NAZIONALE DI BONIFICA E RIPRISTINO AMBIENTALE RELATIVO AI SITI DI MARDIMAGO E CEREGNANO (D.M. 18/09/2001, N.468)	7.990,70	5.988,64	3.894,75
100375	QUOTA CAPITALE SU MUTUI PER IL FINANZIAMENTO PREVISTO DAL PROGRAMMA NAZIONALE DI BONIFICA E RIPRISTINO AMBIENTALE RELATIVO AI SITI DI MARDIMAGO E CEREGNANO (D.M. 18/09/2001, N.468)	43.655,00	45.657,06	47.750,95
102818	RETRIBUZIONI LORDE LAVORO DIPENDENTE - M09P01 - REDDITI DA LAVORO DIPENDENTE (L.R. 31/12/2012, N.54)	14.731.744,19	14.731.744,19	14.731.744,19
102960	I.R.A.P. PAGATA DALLA REGIONE IN QUALITA' DI SOGGETTO PASSIVO SUI REDDITI DA LAVORO DIPENDENTE - M09P01 - IMPOSTE E TASSE A CARICO DELL'ENTE (ART. 3, C. 1, LETT. E, ART. 16, D.LGS. 15/12/1997, N.446 - ART. 1, C. 1, LETT. A, L P.TO 2, D.LGS. 30/12/1999, N.506)	1.096.372,03	1.096.372,03	1.096.372,03
103031	TRATTAMENTO ECONOMICO ACCESSORIO DEL PERSONALE - M09P01 - REDDITI DA LAVORO DIPENDENTE (L.R. 31/12/2012, N.54)	3.388.681,30	3.388.681,30	3.388.681,30
103102	STRAORDINARIO PER IL PERSONALE - M09P01 - REDDITI DA LAVORO DIPENDENTE (L.R. 31/12/2012, N.54)	125.111,48	125.111,48	125.111,48
TOTALE PROGRAMMA 0901		22.285.713,33	22.285.713,34	22.285.713,32
PROGRAMMA 0902 - TUTELA, VALORIZZAZIONE E RECUPERO AMBIENTALE				
102689	FUNZIONAMENTO DEL COMITATO TECNICO PER LA VALUTAZIONE D'IMPATTO AMBIENTALE - ACQUISTO DI BENI E SERVIZI (ARTT. 4, 20, L.R. 18/02/2016, N.4)	900.000,00	900.000,00	900.000,00
102819	RETRIBUZIONI LORDE LAVORO DIPENDENTE - M09P02 - REDDITI DA LAVORO DIPENDENTE (L.R. 31/12/2012, N.54)	2.721.039,27	2.721.039,27	2.721.039,27
102961	I.R.A.P. PAGATA DALLA REGIONE IN QUALITA' DI SOGGETTO PASSIVO SUI REDDITI DA LAVORO DIPENDENTE - M09P02 - IMPOSTE E TASSE A CARICO DELL'ENTE (ART. 3, C. 1, LETT. E, ART. 16, D.LGS. 15/12/1997, N.446 - ART. 1, C. 1, LETT. A, L P.TO 2, D.LGS. 30/12/1999, N.506)	200.508,18	200.508,18	200.508,18
103032	TRATTAMENTO ECONOMICO ACCESSORIO DEL PERSONALE - M09P02 - REDDITI DA LAVORO DIPENDENTE (L.R. 31/12/2012, N.54)	613.233,73	613.233,73	613.233,73
103103	STRAORDINARIO PER IL PERSONALE - M09P02 - REDDITI DA LAVORO DIPENDENTE (L.R. 31/12/2012, N.54)	15.882,45	15.882,45	15.882,45
103314	FUNZIONAMENTO DEL COMITATO TECNICO PER LA VALUTAZIONE D'IMPATTO AMBIENTALE - REDDITI DA LAVORO DIPENDENTE (ARTT. 4, 20, L.R. 18/02/2016, N.4)	0,00	0,00	0,00
103315	FUNZIONAMENTO DEL COMITATO TECNICO PER LA VALUTAZIONE D'IMPATTO AMBIENTALE - IMPOSTE E TASSE A CARICO DELL'ENTE (ARTT. 4, 20, L.R. 18/02/2016, N.4)	0,00	0,00	0,00
TOTALE PROGRAMMA 0902		4.450.663,63	4.450.663,63	4.450.663,63
PROGRAMMA 0903 - RIFIUTI				
102820	RETRIBUZIONI LORDE LAVORO DIPENDENTE - M09P03 - REDDITI DA LAVORO DIPENDENTE (L.R. 31/12/2012, N.54)	289.316,43	289.316,43	289.316,43
102962	I.R.A.P. PAGATA DALLA REGIONE IN QUALITA' DI SOGGETTO PASSIVO SUI REDDITI DA LAVORO DIPENDENTE - M09P03 - IMPOSTE E TASSE A CARICO DELL'ENTE (ART. 3, C. 1, LETT. E, ART. 16, D.LGS. 15/12/1997, N.446 - ART. 1, C. 1, LETT. A, L P.TO 2, D.LGS. 30/12/1999, N.506)	22.468,19	22.468,19	22.468,19
103033	TRATTAMENTO ECONOMICO ACCESSORIO DEL PERSONALE - M09P03 - REDDITI DA LAVORO DIPENDENTE (L.R. 31/12/2012, N.54)	78.296,66	78.296,66	78.296,66
103104	STRAORDINARIO PER IL PERSONALE - M09P03 - REDDITI DA LAVORO DIPENDENTE (L.R. 31/12/2012, N.54)	9.593,82	9.593,82	9.593,82
103189	RIMBORSI SPESE PER IL PERSONALE COMANDATO - M09P03 - RIMBORSI E POSTE CORRETTIVE DELLE ENTRATE (L.R. 31/12/2012, N.54)	0,00	0,00	0,00
TOTALE PROGRAMMA 0903		399.675,10	399.675,10	399.675,10

MISSIONE PROGRAMMA CAPITOLO	DENOMINAZIONE	COMPETENZA ANNO 2020	COMPETENZA ANNO 2021	COMPETENZA ANNO 2022
MISSIONE 09 - SVILUPPO SOSTENIBILE E TUTELA DEL TERRITORIO E DELL'AMBIENTE				
PROGRAMMA 0904 - SERVIZIO IDRICO INTEGRATO				
102821	RETRIBUZIONI LORDE LAVORO DIPENDENTE - M09P04 - REDDITI DA LAVORO DIPENDENTE (L.R. 31/12/2012, N.54)	497.752,30	497.752,30	497.752,30
102963	I.R.A.P. PAGATA DALLA REGIONE IN QUALITA' DI SOGGETTO PASSIVO SUI REDDITI DA LAVORO DIPENDENTE - M09P04 - IMPOSTE E TASSE A CARICO DELL'ENTE (ART. 3, C. 1, LETT. E, ART. 16, D.LGS. 15/12/1997, N.446 - ART. 1, C. 1, LETT. A, L P.TO 2, D.LGS. 30/12/1999, N.506)	38.045,38	38.045,38	38.045,38
103034	TRATTAMENTO ECONOMICO ACCESSORIO DEL PERSONALE - M09P04 - REDDITI DA LAVORO DIPENDENTE (L.R. 31/12/2012, N.54)	131.275,64	131.275,64	131.275,64
103105	STRAORDINARIO PER IL PERSONALE - M09P04 - REDDITI DA LAVORO DIPENDENTE (L.R. 31/12/2012, N.54)	2.161,49	2.161,49	2.161,49
TOTALE PROGRAMMA 0904		669.234,81	669.234,81	669.234,81
PROGRAMMA 0905 - AREE PROTETTE, PARCHI NATURALI, PROTEZIONE NATURALISTICA E FORESTAZIONE				
102822	RETRIBUZIONI LORDE LAVORO DIPENDENTE - M09P05 - REDDITI DA LAVORO DIPENDENTE (L.R. 31/12/2012, N.54)	2.236.234,20	2.236.234,20	2.236.234,20
102964	I.R.A.P. PAGATA DALLA REGIONE IN QUALITA' DI SOGGETTO PASSIVO SUI REDDITI DA LAVORO DIPENDENTE - M09P05 - IMPOSTE E TASSE A CARICO DELL'ENTE (ART. 3, C. 1, LETT. E, ART. 16, D.LGS. 15/12/1997, N.446 - ART. 1, C. 1, LETT. A, L P.TO 2, D.LGS. 30/12/1999, N.506)	167.178,03	167.178,03	167.178,03
103035	TRATTAMENTO ECONOMICO ACCESSORIO DEL PERSONALE - M09P05 - REDDITI DA LAVORO DIPENDENTE (L.R. 31/12/2012, N.54)	649.120,85	649.120,85	649.120,85
103106	STRAORDINARIO PER IL PERSONALE - M09P05 - REDDITI DA LAVORO DIPENDENTE (L.R. 31/12/2012, N.54)	15.315,93	15.315,93	15.315,93
TOTALE PROGRAMMA 0905		3.067.849,01	3.067.849,01	3.067.849,01
PROGRAMMA 0906 - TUTELA E VALORIZZAZIONE DELLE RISORSE IDRICHE				
102823	RETRIBUZIONI LORDE LAVORO DIPENDENTE - M09P06 - REDDITI DA LAVORO DIPENDENTE (L.R. 31/12/2012, N.54)	0,00	0,00	0,00
102965	I.R.A.P. PAGATA DALLA REGIONE IN QUALITA' DI SOGGETTO PASSIVO SUI REDDITI DA LAVORO DIPENDENTE - M09P06 - IMPOSTE E TASSE A CARICO DELL'ENTE (ART. 3, C. 1, LETT. E, ART. 16, D.LGS. 15/12/1997, N.446 - ART. 1, C. 1, LETT. A, L P.TO 2, D.LGS. 30/12/1999, N.506)	0,00	0,00	0,00
103036	TRATTAMENTO ECONOMICO ACCESSORIO DEL PERSONALE - M09P06 - REDDITI DA LAVORO DIPENDENTE (L.R. 31/12/2012, N.54)	0,00	0,00	0,00
103107	STRAORDINARIO PER IL PERSONALE - M09P06 - REDDITI DA LAVORO DIPENDENTE (L.R. 31/12/2012, N.54)	0,00	0,00	0,00
TOTALE PROGRAMMA 0906		0,00	0,00	0,00
PROGRAMMA 0908 - QUALITÀ DELL'ARIA E RIDUZIONE DELL'INQUINAMENTO				
102824	RETRIBUZIONI LORDE LAVORO DIPENDENTE - M09P08 - REDDITI DA LAVORO DIPENDENTE (L.R. 31/12/2012, N.54)	0,00	0,00	0,00
102966	I.R.A.P. PAGATA DALLA REGIONE IN QUALITA' DI SOGGETTO PASSIVO SUI REDDITI DA LAVORO DIPENDENTE - M09P08 - IMPOSTE E TASSE A CARICO DELL'ENTE (ART. 3, C. 1, LETT. E, ART. 16, D.LGS. 15/12/1997, N.446 - ART. 1, C. 1, LETT. A, L P.TO 2, D.LGS. 30/12/1999, N.506)	0,00	0,00	0,00
103037	TRATTAMENTO ECONOMICO ACCESSORIO DEL PERSONALE - M09P08 - REDDITI DA LAVORO DIPENDENTE (L.R. 31/12/2012, N.54)	0,00	0,00	0,00
103108	STRAORDINARIO PER IL PERSONALE - M09P08 - REDDITI DA LAVORO DIPENDENTE (L.R. 31/12/2012, N.54)	0,00	0,00	0,00
TOTALE PROGRAMMA 0908		0,00	0,00	0,00
PROGRAMMA 0909 - POLITICA REGIONALE UNITARIA PER LO SVILUPPO SOSTENIBILE E LA TUTELA DEL TERRITORIO E DELL'AMBIENTE				
102825	RETRIBUZIONI LORDE LAVORO DIPENDENTE - M09P09 - REDDITI DA LAVORO DIPENDENTE (L.R. 31/12/2012, N.54)	296.310,12	296.310,12	296.310,12
102967	I.R.A.P. PAGATA DALLA REGIONE IN QUALITA' DI SOGGETTO PASSIVO SUI REDDITI DA LAVORO DIPENDENTE - M09P09 - IMPOSTE E TASSE A CARICO DELL'ENTE (ART. 3, C. 1, LETT. E, ART. 16, D.LGS. 15/12/1997, N.446 - ART. 1, C. 1, LETT. A, L P.TO 2, D.LGS. 30/12/1999, N.506)	22.792,23	22.792,23	22.792,23
103038	TRATTAMENTO ECONOMICO ACCESSORIO DEL PERSONALE - M09P09 - REDDITI DA LAVORO DIPENDENTE (L.R. 31/12/2012, N.54)	138.909,97	138.909,97	138.909,97
103109	STRAORDINARIO PER IL PERSONALE - M09P09 - REDDITI DA LAVORO DIPENDENTE (L.R. 31/12/2012, N.54)	2.161,49	2.161,49	2.161,49
TOTALE PROGRAMMA 0909		460.173,81	460.173,81	460.173,81
TOTALE MISSIONE 09		31.333.309,69	31.333.309,70	31.333.309,68

MISSIONE PROGRAMMA CAPITOLO	DENOMINAZIONE	COMPETENZA ANNO 2020	COMPETENZA ANNO 2021	COMPETENZA ANNO 2022
MISSIONE 10 - TRASPORTI E DIRITTO ALLA MOBILITÀ				
PROGRAMMA 1001 - TRASPORTO FERROVIARIO				
101121	INTERVENTI PER L'ACQUISTO DI NUOVO MATERIALE ROTABILE FERROVIARIO (ART. 86, L.R. 27/02/2008, N.1)	8.000.000,00	9.000.000,00	9.000.000,00
102826	RETRIBUZIONI LORDE LAVORO DIPENDENTE - M10P01 - REDDITI DA LAVORO DIPENDENTE (L.R. 31/12/2012, N.54)	0,00	0,00	0,00
102968	I.R.A.P. PAGATA DALLA REGIONE IN QUALITÀ DI SOGGETTO PASSIVO SUI REDDITI DA LAVORO DIPENDENTE - M10P01 - IMPOSTE E TASSE A CARICO DELL'ENTE (ART. 3, C. 1, LETT. E, ART. 16, D.LGS. 15/12/1997, N.446 - ART. 1, C. 1, LETT. A, L P.TO 2, D.LGS. 30/12/1999, N.506)	0,00	0,00	0,00
103039	TRATTAMENTO ECONOMICO ACCESSORIO DEL PERSONALE - M10P01 - REDDITI DA LAVORO DIPENDENTE (L.R. 31/12/2012, N.54)	0,00	0,00	0,00
103110	STRAORDINARIO PER IL PERSONALE - M10P01 - REDDITI DA LAVORO DIPENDENTE (L.R. 31/12/2012, N.54)	0,00	0,00	0,00
TOTALE PROGRAMMA 1001		8.000.000,00	9.000.000,00	9.000.000,00
PROGRAMMA 1002 - TRASPORTO PUBBLICO LOCALE				
045760	CONTRIBUTO ALLE AZIENDE O AI CONSORZI DI BACINO ESERCENTI SERVIZI PUBBLICI DI LINEA DI COMPETENZA REGIONALE PER L'ADEGUAMENTO DEL FONDO DI BUONUSCITA AL PERSONALE DIPENDENTE (ART. 46, L.R. 30/10/1998, N.25)	5.000,00	5.000,00	5.000,00
102827	RETRIBUZIONI LORDE LAVORO DIPENDENTE - M10P02 - REDDITI DA LAVORO DIPENDENTE (L.R. 31/12/2012, N.54)	596.252,88	596.252,88	596.252,88
102969	I.R.A.P. PAGATA DALLA REGIONE IN QUALITÀ DI SOGGETTO PASSIVO SUI REDDITI DA LAVORO DIPENDENTE - M10P02 - IMPOSTE E TASSE A CARICO DELL'ENTE (ART. 3, C. 1, LETT. E, ART. 16, D.LGS. 15/12/1997, N.446 - ART. 1, C. 1, LETT. A, L P.TO 2, D.LGS. 30/12/1999, N.506)	46.009,76	46.009,76	46.009,76
103040	TRATTAMENTO ECONOMICO ACCESSORIO DEL PERSONALE - M10P02 - REDDITI DA LAVORO DIPENDENTE (L.R. 31/12/2012, N.54)	148.136,05	148.136,05	148.136,05
103111	STRAORDINARIO PER IL PERSONALE - M10P02 - REDDITI DA LAVORO DIPENDENTE (L.R. 31/12/2012, N.54)	2.161,49	2.161,49	2.161,49
TOTALE PROGRAMMA 1002		797.560,18	797.560,18	797.560,18
PROGRAMMA 1003 - TRASPORTO PER VIE D'ACQUA				
102828	RETRIBUZIONI LORDE LAVORO DIPENDENTE - M10P03 - REDDITI DA LAVORO DIPENDENTE (L.R. 31/12/2012, N.54)	944.961,34	944.961,34	944.961,34
102970	I.R.A.P. PAGATA DALLA REGIONE IN QUALITÀ DI SOGGETTO PASSIVO SUI REDDITI DA LAVORO DIPENDENTE - M10P03 - IMPOSTE E TASSE A CARICO DELL'ENTE (ART. 3, C. 1, LETT. E, ART. 16, D.LGS. 15/12/1997, N.446 - ART. 1, C. 1, LETT. A, L P.TO 2, D.LGS. 30/12/1999, N.506)	69.333,30	69.333,30	69.333,30
103041	TRATTAMENTO ECONOMICO ACCESSORIO DEL PERSONALE - M10P03 - REDDITI DA LAVORO DIPENDENTE (L.R. 31/12/2012, N.54)	152.312,19	152.312,19	152.312,19
103112	STRAORDINARIO PER IL PERSONALE - M10P03 - REDDITI DA LAVORO DIPENDENTE (L.R. 31/12/2012, N.54)	2.161,49	2.161,49	2.161,49
TOTALE PROGRAMMA 1003		1.168.768,32	1.168.768,32	1.168.768,32
PROGRAMMA 1004 - ALTRE MODALITÀ DI TRASPORTO				
102829	RETRIBUZIONI LORDE LAVORO DIPENDENTE - M10P04 - REDDITI DA LAVORO DIPENDENTE (L.R. 31/12/2012, N.54)	0,00	0,00	0,00
102971	I.R.A.P. PAGATA DALLA REGIONE IN QUALITÀ DI SOGGETTO PASSIVO SUI REDDITI DA LAVORO DIPENDENTE - M10P04 - IMPOSTE E TASSE A CARICO DELL'ENTE (ART. 3, C. 1, LETT. E, ART. 16, D.LGS. 15/12/1997, N.446 - ART. 1, C. 1, LETT. A, L P.TO 2, D.LGS. 30/12/1999, N.506)	0,00	0,00	0,00
103042	TRATTAMENTO ECONOMICO ACCESSORIO DEL PERSONALE - M10P04 - REDDITI DA LAVORO DIPENDENTE (L.R. 31/12/2012, N.54)	0,00	0,00	0,00
103113	STRAORDINARIO PER IL PERSONALE - M10P04 - REDDITI DA LAVORO DIPENDENTE (L.R. 31/12/2012, N.54)	0,00	0,00	0,00
TOTALE PROGRAMMA 1004		0,00	0,00	0,00

MISSIONE PROGRAMMA CAPITOLO	DENOMINAZIONE	COMPETENZA ANNO 2020	COMPETENZA ANNO 2021	COMPETENZA ANNO 2022
MISSIONE 10 - TRASPORTI E DIRITTO ALLA MOBILITÀ				
PROGRAMMA 1005 - VIABILITÀ E INFRASTRUTTURE STRADALI				
045326	CONTRIBUTI IN C/INTERESSI AL COMUNE DI VENEZIA IN RELAZIONE ALL'ATTUAZIONE DEL PIANO PARCHEGGI (ART. 6, L. 24/03/1989, N.122)	0,00	0,00	0,00
102830	RETRIBUZIONI LORDE LAVORO DIPENDENTE - M10P05 - REDDITI DA LAVORO DIPENDENTE (L.R. 31/12/2012, N.54)	922.329,18	922.329,18	922.329,18
102972	I.R.A.P. PAGATA DALLA REGIONE IN QUALITÀ DI SOGGETTO PASSIVO SUI REDDITI DA LAVORO DIPENDENTE - M10P05 - IMPOSTE E TASSE A CARICO DELL'ENTE (ART. 3, C. 1, LETT. E, ART. 16, D.LGS. 15/12/1997, N.446 - ART. 1, C. 1, LETT. A, L P.TO 2, D.LGS. 30/12/1999, N.506)	65.363,88	65.363,88	65.363,88
103043	TRATTAMENTO ECONOMICO ACCESSORIO DEL PERSONALE - M10P05 - REDDITI DA LAVORO DIPENDENTE (L.R. 31/12/2012, N.54)	179.794,47	179.794,47	179.794,47
103114	STRAORDINARIO PER IL PERSONALE - M10P05 - REDDITI DA LAVORO DIPENDENTE (L.R. 31/12/2012, N.54)	52.637,07	52.637,07	52.637,07
103319	INTERESSI PASSIVI SUL MUTUO CONTRATTO PER REALIZZAZIONE DELLA SUPERSTRADA PEDEMONTANA VENETA (ART. 5-BIS, L.R. 30/12/2016, N.32)	9.551.600,00	9.343.200,00	9.127.900,00
103320	RIMBORSO DELLA QUOTA CAPITALE DEL MUTUO CONTRATTO PER REALIZZAZIONE DELLA SUPERSTRADA PEDEMONTANA VENETA (ART. 5-BIS, L.R. 30/12/2016, N.32)	6.241.700,00	6.450.000,00	6.665.300,00
TOTALE PROGRAMMA 1005		17.013.424,60	17.013.324,60	17.013.324,60
PROGRAMMA 1006 - POLITICA REGIONALE UNITARIA PER I TRASPORTI E IL DIRITTO ALLA MOBILITÀ				
102831	RETRIBUZIONI LORDE LAVORO DIPENDENTE - M10P06 - REDDITI DA LAVORO DIPENDENTE (L.R. 31/12/2012, N.54)	1.194.383,98	1.194.383,98	1.194.383,98
102973	I.R.A.P. PAGATA DALLA REGIONE IN QUALITÀ DI SOGGETTO PASSIVO SUI REDDITI DA LAVORO DIPENDENTE - M10P06 - IMPOSTE E TASSE A CARICO DELL'ENTE (ART. 3, C. 1, LETT. E, ART. 16, D.LGS. 15/12/1997, N.446 - ART. 1, C. 1, LETT. A, L P.TO 2, D.LGS. 30/12/1999, N.506)	90.473,83	90.473,83	90.473,83
103044	TRATTAMENTO ECONOMICO ACCESSORIO DEL PERSONALE - M10P06 - REDDITI DA LAVORO DIPENDENTE (L.R. 31/12/2012, N.54)	279.269,08	279.269,08	279.269,08
103115	STRAORDINARIO PER IL PERSONALE - M10P06 - REDDITI DA LAVORO DIPENDENTE (L.R. 31/12/2012, N.54)	2.713,40	2.713,40	2.713,40
103190	RIMBORSI SPESE PER IL PERSONALE COMANDATO - M10P06 - RIMBORSI E POSTE CORRETTIVE DELLE ENTRATE (L.R. 31/12/2012, N.54)	0,00	0,00	0,00
TOTALE PROGRAMMA 1006		1.566.840,29	1.566.840,29	1.566.840,29
TOTALE MISSIONE 10		28.546.593,39	29.546.493,39	29.546.493,39
MISSIONE 11 - SOCCORSO CIVILE				
PROGRAMMA 1101 - SISTEMA DI PROTEZIONE CIVILE				
102832	RETRIBUZIONI LORDE LAVORO DIPENDENTE - M11P01 - REDDITI DA LAVORO DIPENDENTE (L.R. 31/12/2012, N.54)	2.425.410,03	2.425.410,03	2.425.410,03
102974	I.R.A.P. PAGATA DALLA REGIONE IN QUALITÀ DI SOGGETTO PASSIVO SUI REDDITI DA LAVORO DIPENDENTE - M11P01 - IMPOSTE E TASSE A CARICO DELL'ENTE (ART. 3, C. 1, LETT. E, ART. 16, D.LGS. 15/12/1997, N.446 - ART. 1, C. 1, LETT. A, L P.TO 2, D.LGS. 30/12/1999, N.506)	183.691,13	183.691,13	183.691,13
103045	TRATTAMENTO ECONOMICO ACCESSORIO DEL PERSONALE - M11P01 - REDDITI DA LAVORO DIPENDENTE (L.R. 31/12/2012, N.54)	490.013,83	490.013,83	490.013,83
103116	STRAORDINARIO PER IL PERSONALE - M11P01 - REDDITI DA LAVORO DIPENDENTE (L.R. 31/12/2012, N.54)	40.778,80	40.778,80	40.778,80
TOTALE PROGRAMMA 1101		3.139.893,79	3.139.893,79	3.139.893,79
PROGRAMMA 1102 - INTERVENTI A SEGUITO DI CALAMITÀ NATURALI				
101350	PRESTAZIONI STRAORDINARIE DEL PERSONALE IMPIEGATO IN ATTIVITÀ EMERGENZIALI DI PROTEZIONE CIVILE ED ANTINCENDIO BOSCHIVO - RISORSE REGIONALI (ARTT. 3, 7, L. 21/11/2000, N.353 - ART. 138, L. 23/12/2000, N.388 - ART. 40, C.C.N.L. AREA COMPARTO 22/01/2004)	0,00	0,00	0,00
102833	RETRIBUZIONI LORDE LAVORO DIPENDENTE - M11P02 - REDDITI DA LAVORO DIPENDENTE (L.R. 31/12/2012, N.54)	371.802,39	371.802,39	371.802,39
102904	INDENNITÀ DI MISSIONE E RIMBORSO SPESE DI VIAGGIO AL PERSONALE DIPENDENTE - M11P02 - ACQUISTO DI BENI E SERVIZI (ART. 104, L.R. 10/06/1991, N.12)	0,00	0,00	0,00
102975	I.R.A.P. PAGATA DALLA REGIONE IN QUALITÀ DI SOGGETTO PASSIVO SUI REDDITI DA LAVORO DIPENDENTE - M11P02 - IMPOSTE E TASSE A CARICO DELL'ENTE (ART. 3, C. 1, LETT. E, ART. 16, D.LGS. 15/12/1997, N.446 - ART. 1, C. 1, LETT. A, L P.TO 2, D.LGS. 30/12/1999, N.506)	28.369,17	28.369,17	28.369,17
103046	TRATTAMENTO ECONOMICO ACCESSORIO DEL PERSONALE - M11P02 - REDDITI DA LAVORO DIPENDENTE (L.R. 31/12/2012, N.54)	115.133,82	115.133,82	115.133,82
103117	STRAORDINARIO PER IL PERSONALE - M11P02 - REDDITI DA LAVORO DIPENDENTE (L.R. 31/12/2012, N.54)	2.161,49	2.161,49	2.161,49
TOTALE PROGRAMMA 1102		517.466,87	517.466,87	517.466,87
TOTALE MISSIONE 11		3.657.360,66	3.657.360,66	3.657.360,66

MISSIONE PROGRAMMA CAPITOLO	DENOMINAZIONE	COMPETENZA ANNO 2020	COMPETENZA ANNO 2021	COMPETENZA ANNO 2022
MISSIONE 12 - DIRITTI SOCIALI, POLITICHE SOCIALI E FAMIGLIA				
PROGRAMMA 1201 - INTERVENTI PER L'INFANZIA E I MINORI E PER ASILI NIDO				
102834	RETRIBUZIONI LORDE LAVORO DIPENDENTE - M12P01 - REDDITI DA LAVORO DIPENDENTE (L.R. 31/12/2012, N.54)	845.818,31	845.818,31	845.818,31
102976	I.R.A.P. PAGATA DALLA REGIONE IN QUALITA' DI SOGGETTO PASSIVO SUI REDDITI DA LAVORO DIPENDENTE - M12P01 - IMPOSTE E TASSE A CARICO DELL'ENTE (ART. 3, C. 1, LETT. E, ART. 16, D.LGS. 15/12/1997, N.446 - ART. 1, C. 1, LETT. A, L P.TO 2, D.LGS. 30/12/1999, N.506)	67.817,86	67.817,86	67.817,86
103047	TRATTAMENTO ECONOMICO ACCESSORIO DEL PERSONALE - M12P01 - REDDITI DA LAVORO DIPENDENTE (L.R. 31/12/2012, N.54)	64.021,91	64.021,91	64.021,91
103118	STRAORDINARIO PER IL PERSONALE - M12P01 - REDDITI DA LAVORO DIPENDENTE (L.R. 31/12/2012, N.54)	0,00	0,00	0,00
TOTALE PROGRAMMA 1201		977.658,08	977.658,08	977.658,08
PROGRAMMA 1202 - INTERVENTI PER LA DISABILITÀ				
102835	RETRIBUZIONI LORDE LAVORO DIPENDENTE - M12P02 - REDDITI DA LAVORO DIPENDENTE (L.R. 31/12/2012, N.54)	0,00	0,00	0,00
102977	I.R.A.P. PAGATA DALLA REGIONE IN QUALITA' DI SOGGETTO PASSIVO SUI REDDITI DA LAVORO DIPENDENTE - M12P02 - IMPOSTE E TASSE A CARICO DELL'ENTE (ART. 3, C. 1, LETT. E, ART. 16, D.LGS. 15/12/1997, N.446 - ART. 1, C. 1, LETT. A, L P.TO 2, D.LGS. 30/12/1999, N.506)	0,00	0,00	0,00
103048	TRATTAMENTO ECONOMICO ACCESSORIO DEL PERSONALE - M12P02 - REDDITI DA LAVORO DIPENDENTE (L.R. 31/12/2012, N.54)	0,00	0,00	0,00
103119	STRAORDINARIO PER IL PERSONALE - M12P02 - REDDITI DA LAVORO DIPENDENTE (L.R. 31/12/2012, N.54)	0,00	0,00	0,00
TOTALE PROGRAMMA 1202		0,00	0,00	0,00
PROGRAMMA 1203 - INTERVENTI PER GLI ANZIANI				
102836	RETRIBUZIONI LORDE LAVORO DIPENDENTE - M12P03 - REDDITI DA LAVORO DIPENDENTE (L.R. 31/12/2012, N.54)	0,00	0,00	0,00
102978	I.R.A.P. PAGATA DALLA REGIONE IN QUALITA' DI SOGGETTO PASSIVO SUI REDDITI DA LAVORO DIPENDENTE - M12P03 - IMPOSTE E TASSE A CARICO DELL'ENTE (ART. 3, C. 1, LETT. E, ART. 16, D.LGS. 15/12/1997, N.446 - ART. 1, C. 1, LETT. A, L P.TO 2, D.LGS. 30/12/1999, N.506)	0,00	0,00	0,00
103049	TRATTAMENTO ECONOMICO ACCESSORIO DEL PERSONALE - M12P03 - REDDITI DA LAVORO DIPENDENTE (L.R. 31/12/2012, N.54)	0,00	0,00	0,00
103120	STRAORDINARIO PER IL PERSONALE - M12P03 - REDDITI DA LAVORO DIPENDENTE (L.R. 31/12/2012, N.54)	0,00	0,00	0,00
TOTALE PROGRAMMA 1203		0,00	0,00	0,00
PROGRAMMA 1204 - INTERVENTI PER SOGGETTI A RISCHIO DI ESCLUSIONE SOCIALE				
102837	RETRIBUZIONI LORDE LAVORO DIPENDENTE - M12P04 - REDDITI DA LAVORO DIPENDENTE (L.R. 31/12/2012, N.54)	608.157,48	608.157,48	608.157,48
102979	I.R.A.P. PAGATA DALLA REGIONE IN QUALITA' DI SOGGETTO PASSIVO SUI REDDITI DA LAVORO DIPENDENTE - M12P04 - IMPOSTE E TASSE A CARICO DELL'ENTE (ART. 3, C. 1, LETT. E, ART. 16, D.LGS. 15/12/1997, N.446 - ART. 1, C. 1, LETT. A, L P.TO 2, D.LGS. 30/12/1999, N.506)	46.949,56	46.949,56	46.949,56
103050	TRATTAMENTO ECONOMICO ACCESSORIO DEL PERSONALE - M12P04 - REDDITI DA LAVORO DIPENDENTE (L.R. 31/12/2012, N.54)	141.192,39	141.192,39	141.192,39
103121	STRAORDINARIO PER IL PERSONALE - M12P04 - REDDITI DA LAVORO DIPENDENTE (L.R. 31/12/2012, N.54)	2.161,49	2.161,49	2.161,49
TOTALE PROGRAMMA 1204		798.460,92	798.460,92	798.460,92
PROGRAMMA 1205 - INTERVENTI PER LE FAMIGLIE				
102838	RETRIBUZIONI LORDE LAVORO DIPENDENTE - M12P05 - REDDITI DA LAVORO DIPENDENTE (L.R. 31/12/2012, N.54)	237.433,35	237.433,35	237.433,35
102980	I.R.A.P. PAGATA DALLA REGIONE IN QUALITA' DI SOGGETTO PASSIVO SUI REDDITI DA LAVORO DIPENDENTE - M12P05 - IMPOSTE E TASSE A CARICO DELL'ENTE (ART. 3, C. 1, LETT. E, ART. 16, D.LGS. 15/12/1997, N.446 - ART. 1, C. 1, LETT. A, L P.TO 2, D.LGS. 30/12/1999, N.506)	17.988,28	17.988,28	17.988,28
103051	TRATTAMENTO ECONOMICO ACCESSORIO DEL PERSONALE - M12P05 - REDDITI DA LAVORO DIPENDENTE (L.R. 31/12/2012, N.54)	68.395,68	68.395,68	68.395,68
103122	STRAORDINARIO PER IL PERSONALE - M12P05 - REDDITI DA LAVORO DIPENDENTE (L.R. 31/12/2012, N.54)	2.161,49	2.161,49	2.161,49
TOTALE PROGRAMMA 1205		325.978,80	325.978,80	325.978,80

MISSIONE PROGRAMMA CAPITOLO	DENOMINAZIONE	COMPETENZA ANNO 2020	COMPETENZA ANNO 2021	COMPETENZA ANNO 2022
MISSIONE 12 - DIRITTI SOCIALI, POLITICHE SOCIALI E FAMIGLIA				
PROGRAMMA 1207 - PROGRAMMAZIONE E GOVERNO DELLA RETE DEI SERVIZI SOCIO SANITARI E SOCIALI				
102839	RETRIBUZIONI LORDE LAVORO DIPENDENTE - M12P07 - REDDITI DA LAVORO DIPENDENTE (L.R. 31/12/2012, N.54)	778.792,00	778.792,00	778.792,00
102981	I.R.A.P. PAGATA DALLA REGIONE IN QUALITA' DI SOGGETTO PASSIVO SUI REDDITI DA LAVORO DIPENDENTE - M12P07 - IMPOSTE E TASSE A CARICO DELL'ENTE (ART. 3, C. 1, LETT. E, ART. 16, D.LGS. 15/12/1997, N.446 - ART. 1, C. 1, LETT. A, L P.TO 2, D.LGS. 30/12/1999, N.506)	61.246,92	61.246,92	61.246,92
103052	TRATTAMENTO ECONOMICO ACCESSORIO DEL PERSONALE - M12P07 - REDDITI DA LAVORO DIPENDENTE (L.R. 31/12/2012, N.54)	180.824,81	180.824,81	180.824,81
103123	STRAORDINARIO PER IL PERSONALE - M12P07 - REDDITI DA LAVORO DIPENDENTE (L.R. 31/12/2012, N.54)	2.161,49	2.161,49	2.161,49
TOTALE PROGRAMMA 1207		1.023.025,22	1.023.025,22	1.023.025,22
PROGRAMMA 1208 - COOPERAZIONE E ASSOCIAZIONISMO				
102840	RETRIBUZIONI LORDE LAVORO DIPENDENTE - M12P08 - REDDITI DA LAVORO DIPENDENTE (L.R. 31/12/2012, N.54)	0,00	0,00	0,00
102982	I.R.A.P. PAGATA DALLA REGIONE IN QUALITA' DI SOGGETTO PASSIVO SUI REDDITI DA LAVORO DIPENDENTE - M12P08 - IMPOSTE E TASSE A CARICO DELL'ENTE (ART. 3, C. 1, LETT. E, ART. 16, D.LGS. 15/12/1997, N.446 - ART. 1, C. 1, LETT. A, L P.TO 2, D.LGS. 30/12/1999, N.506)	0,00	0,00	0,00
103053	TRATTAMENTO ECONOMICO ACCESSORIO DEL PERSONALE - M12P08 - REDDITI DA LAVORO DIPENDENTE (L.R. 31/12/2012, N.54)	0,00	0,00	0,00
103124	STRAORDINARIO PER IL PERSONALE - M12P08 - REDDITI DA LAVORO DIPENDENTE (L.R. 31/12/2012, N.54)	0,00	0,00	0,00
TOTALE PROGRAMMA 1208		0,00	0,00	0,00
PROGRAMMA 1210 - POLITICA REGIONALE UNITARIA PER I DIRITTI SOCIALI E LA FAMIGLIA				
102841	RETRIBUZIONI LORDE LAVORO DIPENDENTE - M12P10 - REDDITI DA LAVORO DIPENDENTE (L.R. 31/12/2012, N.54)	0,00	0,00	0,00
102983	I.R.A.P. PAGATA DALLA REGIONE IN QUALITA' DI SOGGETTO PASSIVO SUI REDDITI DA LAVORO DIPENDENTE - M12P10 - IMPOSTE E TASSE A CARICO DELL'ENTE (ART. 3, C. 1, LETT. E, ART. 16, D.LGS. 15/12/1997, N.446 - ART. 1, C. 1, LETT. A, L P.TO 2, D.LGS. 30/12/1999, N.506)	0,00	0,00	0,00
103054	TRATTAMENTO ECONOMICO ACCESSORIO DEL PERSONALE - M12P10 - REDDITI DA LAVORO DIPENDENTE (L.R. 31/12/2012, N.54)	0,00	0,00	0,00
103125	STRAORDINARIO PER IL PERSONALE - M12P10 - REDDITI DA LAVORO DIPENDENTE (L.R. 31/12/2012, N.54)	0,00	0,00	0,00
TOTALE PROGRAMMA 1210		0,00	0,00	0,00
TOTALE MISSIONE 12		3.125.123,02	3.125.123,02	3.125.123,02
MISSIONE 13 - TUTELA DELLA SALUTE				
PROGRAMMA 1304 - SERVIZIO SANITARIO REGIONALE - RIPIANO DI DISAVANZI SANITARI RELATIVI AD ESERCIZI PREGRESSI				
086105	INTERESSI PASSIVI SU MUTUI CONTRATTI DALLA REGIONE A PARZIALE RIPIANO DEL DISAVANZO 1991 DELLE U.L.S. (L. 18/03/1993, N.67)	1.386.500,00	1.323.800,00	1.258.300,00
086108	INTERESSI PASSIVI SU MUTUI CONTRATTI DALLA REGIONE A PARZIALE RIPIANO DEI DISAVANZI DELLE U.L.S.S. (L.R. 12/02/2004, N.3)	6.512.800,00	6.220.600,00	5.915.400,00
086605	QUOTA CAPITALE PER RIMBORSO MUTUI CONTRATTI DALLA REGIONE A PARZIALE RIPIANO DEL DISAVANZO 1991 DELLE U.L.S.S. (L. 18/03/1993, N.67)	1.413.000,00	1.475.650,00	1.541.100,00
086618	QUOTA CAPITALE PER RIMBORSO MUTUI CONTRATTI DALLA REGIONE A PARZIALE RIPIANO DEI DISAVANZI DELLE U.L.S.S. (L.R. 12/02/2004, N.3)	6.575.900,00	6.868.100,00	7.173.300,00
101889	INTERESSI PASSIVI PER LE ANTICIPAZIONI DI LIQUIDITÀ DALLO STATO A VALERE SUL "FONDO ANTICIPAZIONE DI LIQUIDITÀ DI CUI ALL' ART. 3 DEL D.L. N. 35 DEL 2013" (ART. 3, D.L. 08/04/2013, N.35 - L.R. 01/08/2013, N.21 - ART. 21, L.R. 02/04/2014, N.11)	30.636.668,92	29.706.259,66	28.752.843,91
101890	RIMBORSO DELLE ANTICIPAZIONI DI LIQUIDITÀ DALLO STATO A VALERE SUL "FONDO ANTICIPAZIONE DI LIQUIDITÀ DI CUI ALL'ART. 3 DEL D.L. N. 35 DEL 2013" (ART. 3, D.L. 08/04/2013, N.35 - L.R. 01/08/2013, N.21 - ART. 21, L.R. 02/04/2014, N.11)	42.781.470,70	43.711.879,96	44.665.295,71
TOTALE PROGRAMMA 1304		89.306.339,62	89.306.289,62	89.306.239,62
PROGRAMMA 1305 - SERVIZIO SANITARIO REGIONALE - INVESTIMENTI SANITARI				
102843	RETRIBUZIONI LORDE LAVORO DIPENDENTE - M13P05 - REDDITI DA LAVORO DIPENDENTE (L.R. 31/12/2012, N.54)	408.934,87	408.934,87	408.934,87
102985	I.R.A.P. PAGATA DALLA REGIONE IN QUALITA' DI SOGGETTO PASSIVO SUI REDDITI DA LAVORO DIPENDENTE - M13P05 - IMPOSTE E TASSE A CARICO DELL'ENTE (ART. 3, C. 1, LETT. E, ART. 16, D.LGS. 15/12/1997, N.446 - ART. 1, C. 1, LETT. A, L P.TO 2, D.LGS. 30/12/1999, N.506)	31.672,55	31.672,55	31.672,55
103056	TRATTAMENTO ECONOMICO ACCESSORIO DEL PERSONALE - M13P05 - REDDITI DA LAVORO DIPENDENTE (L.R. 31/12/2012, N.54)	70.205,58	70.205,58	70.205,58
103127	STRAORDINARIO PER IL PERSONALE - M13P05 - REDDITI DA LAVORO DIPENDENTE (L.R. 31/12/2012, N.54)	2.161,49	2.161,49	2.161,49
TOTALE PROGRAMMA 1305		512.974,49	512.974,49	512.974,49

MISSIONE PROGRAMMA CAPITOLO	DENOMINAZIONE	COMPETENZA ANNO 2020	COMPETENZA ANNO 2021	COMPETENZA ANNO 2022
MISSIONE 13 - TUTELA DELLA SALUTE				
PROGRAMMA 1306 - SERVIZIO SANITARIO REGIONALE - RESTITUZIONE MAGGIORI GETTITI SSN				
100083	RESTITUZIONE DELL'ECEDENZA DI GETTITO TOTALE IRAP E ADDIZIONALE REGIONALE ALL'IRPEF REGISTRATO A CONSUNTIVO RISPETTO ALLE PREVISIONI (ART. 13, C. 4, D.LGS. 18/02/2000, N.56)	0,00	0,00	0,00
TOTALE PROGRAMMA 1306		0,00	0,00	0,00
PROGRAMMA 1307 - ULTERIORI SPESE IN MATERIA SANITARIA				
102317	IMPOSTE E TASSE - SANITA' (D.P.R. 29/09/1973, N.600)	0,00	0,00	0,00
103192	RIMBORSI SPESE PER IL PERSONALE COMANDATO - M13P07 - RIMBORSI E POSTE CORRETTIVE DELLE ENTRATE (L.R. 31/12/2012, N.54)	0,00	0,00	0,00
103959	I.R.A.P. PAGATA DALLA REGIONE IN QUALITA' DI SOGGETTO PASSIVO SUI REDDITI DA LAVORO DIPENDENTE - M13P07 - IMPOSTE E TASSE A CARICO DELL'ENTE (ART. 3, C. 1, LETT. E, ART. 16, D.LGS. 15/12/1997, N.446)	329.288,41	329.288,41	329.288,41
103960	RETRIBUZIONI LORDE LAVORO DIPENDENTE - M13P07 - REDDITI DA LAVORO DIPENDENTE (L.R. 31/12/2012, N.54)	4.446.575,20	4.446.575,20	4.446.575,20
103961	TRATTAMENTO ECONOMICO ACCESSORIO DEL PERSONALE - M13P07 - REDDITI DA LAVORO DIPENDENTE (L.R. 31/12/2012, N.54)	625.937,79	625.937,79	625.937,79
103962	STRAORDINARIO PER IL PERSONALE - M13P07 - REDDITI DA LAVORO DIPENDENTE (L.R. 31/12/2012, N.54)	11.558,18	11.558,18	11.558,18
TOTALE PROGRAMMA 1307		5.413.359,58	5.413.359,58	5.413.359,58
PROGRAMMA 1308 - POLITICA REGIONALE UNITARIA PER LA TUTELA DELLA SALUTE				
102845	RETRIBUZIONI LORDE LAVORO DIPENDENTE - M13P08 - REDDITI DA LAVORO DIPENDENTE (L.R. 31/12/2012, N.54)	352.009,20	352.009,20	352.009,20
102987	I.R.A.P. PAGATA DALLA REGIONE IN QUALITA' DI SOGGETTO PASSIVO SUI REDDITI DA LAVORO DIPENDENTE - M13P08 - IMPOSTE E TASSE A CARICO DELL'ENTE (ART. 3, C. 1, LETT. E, ART. 16, D.LGS. 15/12/1997, N.446 - ART. 1, C. 1, LETT. A, L.P.T.O 2, D.LGS. 30/12/1999, N.506)	27.847,13	27.847,13	27.847,13
103058	TRATTAMENTO ECONOMICO ACCESSORIO DEL PERSONALE - M13P08 - REDDITI DA LAVORO DIPENDENTE (L.R. 31/12/2012, N.54)	60.788,43	60.788,43	60.788,43
103129	STRAORDINARIO PER IL PERSONALE - M13P08 - REDDITI DA LAVORO DIPENDENTE (L.R. 31/12/2012, N.54)	2.161,49	2.161,49	2.161,49
103193	RIMBORSI SPESE PER IL PERSONALE COMANDATO - M13P08 - RIMBORSI E POSTE CORRETTIVE DELLE ENTRATE (L.R. 31/12/2012, N.54)	0,00	0,00	0,00
TOTALE PROGRAMMA 1308		442.806,25	442.806,25	442.806,25
TOTALE MISSIONE 13		95.675.479,94	95.675.429,94	95.675.379,94
MISSIONE 14 - SVILUPPO ECONOMICO E COMPETITIVITÀ				
PROGRAMMA 1401 - INDUSTRIA, PMI E ARTIGIANATO				
102846	RETRIBUZIONI LORDE LAVORO DIPENDENTE - M14P01 - REDDITI DA LAVORO DIPENDENTE (L.R. 31/12/2012, N.54)	1.052.218,98	1.052.218,98	1.052.218,98
102988	I.R.A.P. PAGATA DALLA REGIONE IN QUALITA' DI SOGGETTO PASSIVO SUI REDDITI DA LAVORO DIPENDENTE - M14P01 - IMPOSTE E TASSE A CARICO DELL'ENTE (ART. 3, C. 1, LETT. E, ART. 16, D.LGS. 15/12/1997, N.446 - ART. 1, C. 1, LETT. A, L.P.T.O 2, D.LGS. 30/12/1999, N.506)	78.426,98	78.426,98	78.426,98
103059	TRATTAMENTO ECONOMICO ACCESSORIO DEL PERSONALE - M14P01 - REDDITI DA LAVORO DIPENDENTE (L.R. 31/12/2012, N.54)	249.422,85	249.422,85	249.422,85
103130	STRAORDINARIO PER IL PERSONALE - M14P01 - REDDITI DA LAVORO DIPENDENTE (L.R. 31/12/2012, N.54)	2.161,49	2.161,49	2.161,49
TOTALE PROGRAMMA 1401		1.382.230,30	1.382.230,30	1.382.230,30
PROGRAMMA 1402 - COMMERCIO - RETI DISTRIBUTIVE - TUTELA DEI CONSUMATORI				
102847	RETRIBUZIONI LORDE LAVORO DIPENDENTE - M14P02 - REDDITI DA LAVORO DIPENDENTE (L.R. 31/12/2012, N.54)	682.476,43	682.476,43	682.476,43
102989	I.R.A.P. PAGATA DALLA REGIONE IN QUALITA' DI SOGGETTO PASSIVO SUI REDDITI DA LAVORO DIPENDENTE - M14P02 - IMPOSTE E TASSE A CARICO DELL'ENTE (ART. 3, C. 1, LETT. E, ART. 16, D.LGS. 15/12/1997, N.446 - ART. 1, C. 1, LETT. A, L.P.T.O 2, D.LGS. 30/12/1999, N.506)	52.199,83	52.199,83	52.199,83
103060	TRATTAMENTO ECONOMICO ACCESSORIO DEL PERSONALE - M14P02 - REDDITI DA LAVORO DIPENDENTE (L.R. 31/12/2012, N.54)	128.949,99	128.949,99	128.949,99
103131	STRAORDINARIO PER IL PERSONALE - M14P02 - REDDITI DA LAVORO DIPENDENTE (L.R. 31/12/2012, N.54)	2.161,49	2.161,49	2.161,49
103194	RIMBORSI SPESE PER IL PERSONALE COMANDATO - M14P02 - RIMBORSI E POSTE CORRETTIVE DELLE ENTRATE (L.R. 31/12/2012, N.54)	0,00	0,00	0,00
TOTALE PROGRAMMA 1402		865.787,74	865.787,74	865.787,74

MISSIONE PROGRAMMA CAPITOLO	DENOMINAZIONE	COMPETENZA ANNO 2020	COMPETENZA ANNO 2021	COMPETENZA ANNO 2022
MISSIONE 14 - SVILUPPO ECONOMICO E COMPETITIVITÀ				
PROGRAMMA 1403 - RICERCA E INNOVAZIONE				
102848	RETRIBUZIONI LORDE LAVORO DIPENDENTE - M14P03 - REDDITI DA LAVORO DIPENDENTE (L.R. 31/12/2012, N.54)	556.063,84	556.063,84	556.063,84
102990	I.R.A.P. PAGATA DALLA REGIONE IN QUALITA' DI SOGGETTO PASSIVO SUI REDDITI DA LAVORO DIPENDENTE - M14P03 - IMPOSTE E TASSE A CARICO DELL'ENTE (ART. 3, C. 1, LETT. E, ART. 16, D.LGS. 15/12/1997, N.446 - ART. 1, C. 1, LETT. A, L P.TO 2, D.LGS. 30/12/1999, N.506)	41.289,92	41.289,92	41.289,92
103061	TRATTAMENTO ECONOMICO ACCESSORIO DEL PERSONALE - M14P03 - REDDITI DA LAVORO DIPENDENTE (L.R. 31/12/2012, N.54)	114.041,50	114.041,50	114.041,50
103132	STRAORDINARIO PER IL PERSONALE - M14P03 - REDDITI DA LAVORO DIPENDENTE (L.R. 31/12/2012, N.54)	2.161,49	2.161,49	2.161,49
TOTALE PROGRAMMA 1403		713.556,75	713.556,75	713.556,75
PROGRAMMA 1404 - RETI E ALTRI SERVIZI DI PUBBLICA UTILITÀ				
102849	RETRIBUZIONI LORDE LAVORO DIPENDENTE - M14P04 - REDDITI DA LAVORO DIPENDENTE (L.R. 31/12/2012, N.54)	0,00	0,00	0,00
102991	I.R.A.P. PAGATA DALLA REGIONE IN QUALITA' DI SOGGETTO PASSIVO SUI REDDITI DA LAVORO DIPENDENTE - M14P04 - IMPOSTE E TASSE A CARICO DELL'ENTE (ART. 3, C. 1, LETT. E, ART. 16, D.LGS. 15/12/1997, N.446 - ART. 1, C. 1, LETT. A, L P.TO 2, D.LGS. 30/12/1999, N.506)	0,00	0,00	0,00
103062	TRATTAMENTO ECONOMICO ACCESSORIO DEL PERSONALE - M14P04 - REDDITI DA LAVORO DIPENDENTE (L.R. 31/12/2012, N.54)	0,00	0,00	0,00
103133	STRAORDINARIO PER IL PERSONALE - M14P04 - REDDITI DA LAVORO DIPENDENTE (L.R. 31/12/2012, N.54)	0,00	0,00	0,00
TOTALE PROGRAMMA 1404		0,00	0,00	0,00
PROGRAMMA 1405 - POLITICA REGIONALE UNITARIA PER LO SVILUPPO ECONOMICO E LA COMPETITIVITÀ				
102850	RETRIBUZIONI LORDE LAVORO DIPENDENTE - M14P05 - REDDITI DA LAVORO DIPENDENTE (L.R. 31/12/2012, N.54)	479.158,65	479.158,65	479.158,65
102992	I.R.A.P. PAGATA DALLA REGIONE IN QUALITA' DI SOGGETTO PASSIVO SUI REDDITI DA LAVORO DIPENDENTE - M14P05 - IMPOSTE E TASSE A CARICO DELL'ENTE (ART. 3, C. 1, LETT. E, ART. 16, D.LGS. 15/12/1997, N.446 - ART. 1, C. 1, LETT. A, L P.TO 2, D.LGS. 30/12/1999, N.506)	37.711,73	37.711,73	37.711,73
103063	TRATTAMENTO ECONOMICO ACCESSORIO DEL PERSONALE - M14P05 - REDDITI DA LAVORO DIPENDENTE (L.R. 31/12/2012, N.54)	140.790,40	140.790,40	140.790,40
103134	STRAORDINARIO PER IL PERSONALE - M14P05 - REDDITI DA LAVORO DIPENDENTE (L.R. 31/12/2012, N.54)	2.161,49	2.161,49	2.161,49
TOTALE PROGRAMMA 1405		659.822,27	659.822,27	659.822,27
TOTALE MISSIONE 14		3.621.397,06	3.621.397,06	3.621.397,06
MISSIONE 15 - POLITICHE PER IL LAVORO E LA FORMAZIONE PROFESSIONALE				
PROGRAMMA 1501 - SERVIZI PER LO SVILUPPO DEL MERCATO DEL LAVORO				
102851	RETRIBUZIONI LORDE LAVORO DIPENDENTE - M15P01 - REDDITI DA LAVORO DIPENDENTE (L.R. 31/12/2012, N.54)	0,00	0,00	0,00
102993	I.R.A.P. PAGATA DALLA REGIONE IN QUALITA' DI SOGGETTO PASSIVO SUI REDDITI DA LAVORO DIPENDENTE - M15P01 - IMPOSTE E TASSE A CARICO DELL'ENTE (ART. 3, C. 1, LETT. E, ART. 16, D.LGS. 15/12/1997, N.446 - ART. 1, C. 1, LETT. A, L P.TO 2, D.LGS. 30/12/1999, N.506)	0,00	0,00	0,00
103064	TRATTAMENTO ECONOMICO ACCESSORIO DEL PERSONALE - M15P01 - REDDITI DA LAVORO DIPENDENTE (L.R. 31/12/2012, N.54)	0,00	0,00	0,00
103135	STRAORDINARIO PER IL PERSONALE - M15P01 - REDDITI DA LAVORO DIPENDENTE (L.R. 31/12/2012, N.54)	0,00	0,00	0,00
TOTALE PROGRAMMA 1501		0,00	0,00	0,00
PROGRAMMA 1502 - FORMAZIONE PROFESSIONALE				
102852	RETRIBUZIONI LORDE LAVORO DIPENDENTE - M15P02 - REDDITI DA LAVORO DIPENDENTE (L.R. 31/12/2012, N.54)	4.032.449,63	4.032.449,63	4.032.449,63
102994	I.R.A.P. PAGATA DALLA REGIONE IN QUALITA' DI SOGGETTO PASSIVO SUI REDDITI DA LAVORO DIPENDENTE - M15P02 - IMPOSTE E TASSE A CARICO DELL'ENTE (ART. 3, C. 1, LETT. E, ART. 16, D.LGS. 15/12/1997, N.446 - ART. 1, C. 1, LETT. A, L P.TO 2, D.LGS. 30/12/1999, N.506)	305.367,11	305.367,11	305.367,11
103065	TRATTAMENTO ECONOMICO ACCESSORIO DEL PERSONALE - M15P02 - REDDITI DA LAVORO DIPENDENTE (L.R. 31/12/2012, N.54)	527.443,40	527.443,40	527.443,40
103136	STRAORDINARIO PER IL PERSONALE - M15P02 - REDDITI DA LAVORO DIPENDENTE (L.R. 31/12/2012, N.54)	19.186,90	19.186,90	19.186,90
TOTALE PROGRAMMA 1502		4.884.447,04	4.884.447,04	4.884.447,04

MISSIONE PROGRAMMA CAPITOLO	DENOMINAZIONE	COMPETENZA ANNO 2020	COMPETENZA ANNO 2021	COMPETENZA ANNO 2022
MISSIONE 15 - POLITICHE PER IL LAVORO E LA FORMAZIONE PROFESSIONALE				
PROGRAMMA 1503 - SOSTEGNO ALL'OCCUPAZIONE				
102853	RETRIBUZIONI LORDE LAVORO DIPENDENTE - M15P03 - REDDITI DA LAVORO DIPENDENTE (L.R. 31/12/2012, N.54)	1.516.551,05	1.516.551,05	1.516.551,05
102995	I.R.A.P. PAGATA DALLA REGIONE IN QUALITA' DI SOGGETTO PASSIVO SUI REDDITI DA LAVORO DIPENDENTE - M15P03 - IMPOSTE E TASSE A CARICO DELL'ENTE (ART. 3, C. 1, LETT. E, ART. 16, D.LGS. 15/12/1997, N.446 - ART. 1, C. 1, LETT. A, L P.TO 2, D.LGS. 30/12/1999, N.506)	114.015,29	114.015,29	114.015,29
103066	TRATTAMENTO ECONOMICO ACCESSORIO DEL PERSONALE - M15P03 - REDDITI DA LAVORO DIPENDENTE (L.R. 31/12/2012, N.54)	327.750,58	327.750,58	327.750,58
103137	STRAORDINARIO PER IL PERSONALE - M15P03 - REDDITI DA LAVORO DIPENDENTE (L.R. 31/12/2012, N.54)	12.209,17	12.209,17	12.209,17
TOTALE PROGRAMMA 1503		1.970.526,09	1.970.526,09	1.970.526,09
PROGRAMMA 1504 - POLITICA REGIONALE UNITARIA PER IL LAVORO E LA FORMAZIONE PROFESSIONALE				
102854	RETRIBUZIONI LORDE LAVORO DIPENDENTE - M15P04 - REDDITI DA LAVORO DIPENDENTE (L.R. 31/12/2012, N.54)	1.036.341,03	1.036.341,03	1.036.341,03
102996	I.R.A.P. PAGATA DALLA REGIONE IN QUALITA' DI SOGGETTO PASSIVO SUI REDDITI DA LAVORO DIPENDENTE - M15P04 - IMPOSTE E TASSE A CARICO DELL'ENTE (ART. 3, C. 1, LETT. E, ART. 16, D.LGS. 15/12/1997, N.446 - ART. 1, C. 1, LETT. A, L P.TO 2, D.LGS. 30/12/1999, N.506)	83.498,24	83.498,24	83.498,24
103067	TRATTAMENTO ECONOMICO ACCESSORIO DEL PERSONALE - M15P04 - REDDITI DA LAVORO DIPENDENTE (L.R. 31/12/2012, N.54)	357.987,17	357.987,17	357.987,17
103138	STRAORDINARIO PER IL PERSONALE - M15P04 - REDDITI DA LAVORO DIPENDENTE (L.R. 31/12/2012, N.54)	2.505,73	2.505,73	2.505,73
TOTALE PROGRAMMA 1504		1.480.332,17	1.480.332,17	1.480.332,17
TOTALE MISSIONE 15		8.335.305,30	8.335.305,30	8.335.305,30
MISSIONE 16 - AGRICOLTURA, POLITICHE AGROALIMENTARI E PESCA				
PROGRAMMA 1601 - SVILUPPO DEL SETTORE AGRICOLO E DEL SISTEMA AGROALIMENTARE				
102855	RETRIBUZIONI LORDE LAVORO DIPENDENTE - M16P01 - REDDITI DA LAVORO DIPENDENTE (L.R. 31/12/2012, N.54)	4.203.640,90	4.203.640,90	4.203.640,90
102997	I.R.A.P. PAGATA DALLA REGIONE IN QUALITA' DI SOGGETTO PASSIVO SUI REDDITI DA LAVORO DIPENDENTE - M16P01 - IMPOSTE E TASSE A CARICO DELL'ENTE (ART. 3, C. 1, LETT. E, ART. 16, D.LGS. 15/12/1997, N.446 - ART. 1, C. 1, LETT. A, L P.TO 2, D.LGS. 30/12/1999, N.506)	318.248,94	318.248,94	318.248,94
103068	TRATTAMENTO ECONOMICO ACCESSORIO DEL PERSONALE - M16P01 - REDDITI DA LAVORO DIPENDENTE (L.R. 31/12/2012, N.54)	1.007.135,34	1.007.135,34	1.007.135,34
103139	STRAORDINARIO PER IL PERSONALE - M16P01 - REDDITI DA LAVORO DIPENDENTE (L.R. 31/12/2012, N.54)	21.308,57	21.308,57	21.308,57
TOTALE PROGRAMMA 1601		5.550.333,75	5.550.333,75	5.550.333,75
PROGRAMMA 1602 - CACCIA E PESCA				
102856	RETRIBUZIONI LORDE LAVORO DIPENDENTE - M16P02 - REDDITI DA LAVORO DIPENDENTE (L.R. 31/12/2012, N.54)	2.462.688,45	2.462.688,45	2.462.688,45
102998	I.R.A.P. PAGATA DALLA REGIONE IN QUALITA' DI SOGGETTO PASSIVO SUI REDDITI DA LAVORO DIPENDENTE - M16P02 - IMPOSTE E TASSE A CARICO DELL'ENTE (ART. 3, C. 1, LETT. E, ART. 16, D.LGS. 15/12/1997, N.446 - ART. 1, C. 1, LETT. A, L P.TO 2, D.LGS. 30/12/1999, N.506)	193.858,75	193.858,75	193.858,75
103069	TRATTAMENTO ECONOMICO ACCESSORIO DEL PERSONALE - M16P02 - REDDITI DA LAVORO DIPENDENTE (L.R. 31/12/2012, N.54)	321.651,07	321.651,07	321.651,07
103140	STRAORDINARIO PER IL PERSONALE - M16P02 - REDDITI DA LAVORO DIPENDENTE (L.R. 31/12/2012, N.54)	22.296,03	22.296,03	22.296,03
103158	RETRIBUZIONI LORDE ED ONERI SOCIALI DEL PERSONALE TRASFERITO A SEGUITO DEL RIORDINO DELLE FUNZIONI PROVINCIALI - M16P02 - REDDITI DA LAVORO DIPENDENTE (ART. 6, L.R. 09/10/2015, N.17 - ART. 6, L.R. 30/12/2016, N.30)	0,00	6.941.911,15	6.941.911,15
103171	INDENNITA' DI MISSIONE E RIMBORSO SPESE DI VIAGGIO AL PERSONALE TRASFERITO A SEGUITO DEL RIORDINO DELLE FUNZIONI PROVINCIALI - M16P02 - ACQUISTO DI BENI E SERVIZI (ART. 6, L.R. 09/10/2015, N.17)	0,00	0,00	0,00
103184	IRAP PAGATA DALLA REGIONE IN QUALITA' DI SOGGETTO PASSIVO SUI REDDITI DEL PERSONALE TRASFERITO A SEGUITO DEL RIORDINO DELLE FUNZIONI PROVINCIALI - M16P02 - IMPOSTE E TASSE A CARICO DELL'ENTE (ART. 6, L.R. 09/10/2015, N.17)	0,00	0,00	0,00
TOTALE PROGRAMMA 1602		3.000.494,30	9.942.405,45	9.942.405,45

MISSIONE PROGRAMMA CAPITOLO	DENOMINAZIONE	COMPETENZA ANNO 2020	COMPETENZA ANNO 2021	COMPETENZA ANNO 2022
MISSIONE 16 - AGRICOLTURA, POLITICHE AGROALIMENTARI E PESCA				
PROGRAMMA 1603 - POLITICA REGIONALE UNITARIA PER L'AGRICOLTURA, I SISTEMI AGROALIMENTARI, LA CACCIA E LA PESCA				
102857	RETRIBUZIONI LORDE LAVORO DIPENDENTE - M16P03 - REDDITI DA LAVORO DIPENDENTE (L.R. 31/12/2012, N.54)	859.039,50	859.039,50	859.039,50
102999	I.R.A.P. PAGATA DALLA REGIONE IN QUALITA' DI SOGGETTO PASSIVO SUI REDDITI DA LAVORO DIPENDENTE - M16P03 - IMPOSTE E TASSE A CARICO DELL'ENTE (ART. 3, C. 1, LETT. E, ART. 16, D.LGS. 15/12/1997, N.446 - ART. 1, C. 1, LETT. A, L P.TO 2, D.LGS. 30/12/1999, N.506)	62.237,22	62.237,22	62.237,22
103070	TRATTAMENTO ECONOMICO ACCESSORIO DEL PERSONALE - M16P03 - REDDITI DA LAVORO DIPENDENTE (L.R. 31/12/2012, N.54)	206.601,63	206.601,63	206.601,63
103141	STRAORDINARIO PER IL PERSONALE - M16P03 - REDDITI DA LAVORO DIPENDENTE (L.R. 31/12/2012, N.54)	3.669,73	3.669,73	3.669,73
TOTALE PROGRAMMA 1603		1.131.548,08	1.131.548,08	1.131.548,08
TOTALE MISSIONE 16		9.682.376,13	16.624.287,28	16.624.287,28
MISSIONE 17 - ENERGIA E DIVERSIFICAZIONE DELLE FONTI ENERGETICHE				
PROGRAMMA 1701 - FONTI ENERGETICHE				
102858	RETRIBUZIONI LORDE LAVORO DIPENDENTE - M17P01 - REDDITI DA LAVORO DIPENDENTE (L.R. 31/12/2012, N.54)	510.326,02	510.326,02	510.326,02
103000	I.R.A.P. PAGATA DALLA REGIONE IN QUALITA' DI SOGGETTO PASSIVO SUI REDDITI DA LAVORO DIPENDENTE - M17P01 - IMPOSTE E TASSE A CARICO DELL'ENTE (ART. 3, C. 1, LETT. E, ART. 16, D.LGS. 15/12/1997, N.446 - ART. 1, C. 1, LETT. A, L P.TO 2, D.LGS. 30/12/1999, N.506)	38.769,35	38.769,35	38.769,35
103071	TRATTAMENTO ECONOMICO ACCESSORIO DEL PERSONALE - M17P01 - REDDITI DA LAVORO DIPENDENTE (L.R. 31/12/2012, N.54)	104.298,18	104.298,18	104.298,18
103142	STRAORDINARIO PER IL PERSONALE - M17P01 - REDDITI DA LAVORO DIPENDENTE (L.R. 31/12/2012, N.54)	0,00	0,00	0,00
TOTALE PROGRAMMA 1701		653.393,55	653.393,55	653.393,55
PROGRAMMA 1702 - POLITICA REGIONALE UNITARIA PER L'ENERGIA E LA DIVERSIFICAZIONE DELLE FONTI ENERGETICHE				
102859	RETRIBUZIONI LORDE LAVORO DIPENDENTE - M17P02 - REDDITI DA LAVORO DIPENDENTE (L.R. 31/12/2012, N.54)	0,00	0,00	0,00
103001	I.R.A.P. PAGATA DALLA REGIONE IN QUALITA' DI SOGGETTO PASSIVO SUI REDDITI DA LAVORO DIPENDENTE - M17P02 - IMPOSTE E TASSE A CARICO DELL'ENTE (ART. 3, C. 1, LETT. E, ART. 16, D.LGS. 15/12/1997, N.446 - ART. 1, C. 1, LETT. A, L P.TO 2, D.LGS. 30/12/1999, N.506)	0,00	0,00	0,00
103072	TRATTAMENTO ECONOMICO ACCESSORIO DEL PERSONALE - M17P02 - REDDITI DA LAVORO DIPENDENTE (L.R. 31/12/2012, N.54)	0,00	0,00	0,00
103143	STRAORDINARIO PER IL PERSONALE - M17P02 - REDDITI DA LAVORO DIPENDENTE (L.R. 31/12/2012, N.54)	0,00	0,00	0,00
TOTALE PROGRAMMA 1702		0,00	0,00	0,00
TOTALE MISSIONE 17		653.393,55	653.393,55	653.393,55
MISSIONE 18 - RELAZIONI CON LE ALTRE AUTONOMIE TERRITORIALI E LOCALI				
PROGRAMMA 1801 - RELAZIONI FINANZIARIE CON LE ALTRE AUTONOMIE TERRITORIALI				
102860	RETRIBUZIONI LORDE LAVORO DIPENDENTE - M18P01 - REDDITI DA LAVORO DIPENDENTE (L.R. 31/12/2012, N.54)	167.362,19	167.362,19	167.362,19
103002	I.R.A.P. PAGATA DALLA REGIONE IN QUALITA' DI SOGGETTO PASSIVO SUI REDDITI DA LAVORO DIPENDENTE - M18P01 - IMPOSTE E TASSE A CARICO DELL'ENTE (ART. 3, C. 1, LETT. E, ART. 16, D.LGS. 15/12/1997, N.446 - ART. 1, C. 1, LETT. A, L P.TO 2, D.LGS. 30/12/1999, N.506)	13.113,80	13.113,80	13.113,80
103073	TRATTAMENTO ECONOMICO ACCESSORIO DEL PERSONALE - M18P01 - REDDITI DA LAVORO DIPENDENTE (L.R. 31/12/2012, N.54)	48.212,82	48.212,82	48.212,82
103144	STRAORDINARIO PER IL PERSONALE - M18P01 - REDDITI DA LAVORO DIPENDENTE (L.R. 31/12/2012, N.54)	0,00	0,00	0,00
TOTALE PROGRAMMA 1801		228.688,81	228.688,81	228.688,81
TOTALE MISSIONE 18		228.688,81	228.688,81	228.688,81

MISSIONE PROGRAMMA CAPITOLO	DENOMINAZIONE	COMPETENZA ANNO 2020	COMPETENZA ANNO 2021	COMPETENZA ANNO 2022
MISSIONE 19 - RELAZIONI INTERNAZIONALI				
PROGRAMMA 1901 - RELAZIONI INTERNAZIONALI E COOPERAZIONE ALLO SVILUPPO				
102861	RETRIBUZIONI LORDE LAVORO DIPENDENTE - M19P01 - REDDITI DA LAVORO DIPENDENTE (L.R. 31/12/2012, N.54)	951.615,86	951.615,86	951.615,86
103003	I.R.A.P. PAGATA DALLA REGIONE IN QUALITA' DI SOGGETTO PASSIVO SUI REDDITI DA LAVORO DIPENDENTE - M19P01 - IMPOSTE E TASSE A CARICO DELL'ENTE (ART. 3, C. 1, LETT. E, ART. 16, D.LGS. 15/12/1997, N.446 - ART. 1, C. 1, LETT. A, L.P.T.O 2, D.LGS. 30/12/1999, N.506)	70.921,25	70.921,25	70.921,25
103074	TRATTAMENTO ECONOMICO ACCESSORIO DEL PERSONALE - M19P01 - REDDITI DA LAVORO DIPENDENTE (L.R. 31/12/2012, N.54)	241.704,82	241.704,82	241.704,82
103145	STRAORDINARIO PER IL PERSONALE - M19P01 - REDDITI DA LAVORO DIPENDENTE (L.R. 31/12/2012, N.54)	2.161,49	2.161,49	2.161,49
TOTALE PROGRAMMA 1901		1.266.403,42	1.266.403,42	1.266.403,42
PROGRAMMA 1902 - COOPERAZIONE TERRITORIALE				
102862	RETRIBUZIONI LORDE LAVORO DIPENDENTE - M19P02 - REDDITI DA LAVORO DIPENDENTE (L.R. 31/12/2012, N.54)	850.992,27	850.992,27	850.992,27
103004	I.R.A.P. PAGATA DALLA REGIONE IN QUALITA' DI SOGGETTO PASSIVO SUI REDDITI DA LAVORO DIPENDENTE - M19P02 - IMPOSTE E TASSE A CARICO DELL'ENTE (ART. 3, C. 1, LETT. E, ART. 16, D.LGS. 15/12/1997, N.446 - ART. 1, C. 1, LETT. A, L.P.T.O 2, D.LGS. 30/12/1999, N.506)	62.361,31	62.361,31	62.361,31
103075	TRATTAMENTO ECONOMICO ACCESSORIO DEL PERSONALE - M19P02 - REDDITI DA LAVORO DIPENDENTE (L.R. 31/12/2012, N.54)	195.422,52	195.422,52	195.422,52
103146	STRAORDINARIO PER IL PERSONALE - M19P02 - REDDITI DA LAVORO DIPENDENTE (L.R. 31/12/2012, N.54)	2.161,49	2.161,49	2.161,49
TOTALE PROGRAMMA 1902		1.110.937,59	1.110.937,59	1.110.937,59
TOTALE MISSIONE 19		2.377.341,01	2.377.341,01	2.377.341,01
MISSIONE 20 - FONDI E ACCANTONAMENTI				
PROGRAMMA 2001 - FONDO DI RISERVA				
080020	FONDO DI RISERVA PER LE SPESE IMPREVISTE (ART. 18, L.R. 29/11/2001, N.39 - ART. 48, D.LGS. 23/06/2011, N.118)	4.000.000,00	8.904.465,52	5.404.416,57
TOTALE PROGRAMMA 2001		4.000.000,00	8.904.465,52	5.404.416,57
PROGRAMMA 2003 - ALTRI FONDI				
088030	FONDO REGIONALE DI GARANZIA PER LA CONCESSIONE DI FIDEJUSSIONI SU OPERAZIONI DI CREDITO (ART. 25, L.R. 10/09/1982, N.48)	0,00	0,00	0,00
102220	FONDO RISCHI SPESE LEGALI - PARTE CORRENTE (ART. 46, C. 3, D.LGS. 23/06/2011, N.118)	2.000.000,00	2.000.000,00	2.000.000,00
102223	FONDO RISCHI SPESE LEGALI - PARTE C/CAPITALE (ART. 46, C. 3, D.LGS. 23/06/2011, N.118)	1.000.000,00	1.000.000,00	1.000.000,00
102302	FONDO RISCHI PER ESCUSSIONE GARANZIE (ART. 46, C. 3, D.LGS. 23/06/2011, N.118)	4.898.026,62	4.916.086,62	4.916.086,62
102605	FONDO PER LE PERDITE DELLE SOCIETA' PARTECIPATE - ALTRE SPESE CORRENTI (ART. 1, C. 550-552, L. 23/12/2013, N.147)	0,00	0,00	0,00
103967	CONCORSO DELLA REGIONE DEL VENETO ALLA COPERTURA DELL'EVENTUALE DEFICIT DEL COMITATO ORGANIZZATORE DEI GIOCHI OLIMPICI E PARALIMPICI INVERNALI MILANO CORTINA 2026 (OCOG) - ALTRE SPESE CORRENTI	14.210.261,56	14.210.261,56	14.210.261,56
TOTALE PROGRAMMA 2003		22.108.288,18	22.126.348,18	22.126.348,18
TOTALE MISSIONE 20		26.108.288,18	31.030.813,70	27.530.764,75
MISSIONE 50 - DEBITO PUBBLICO				
PROGRAMMA 5001 - QUOTA INTERESSI AMMORTAMENTO MUTUI E PRESTITI OBBLIGAZIONARI				
086100	INTERESSI PASSIVI SU MUTUI CONTRATTI DALLA REGIONE PER FINANZIAMENTO DI INTERVENTI DIVERSI (ARTT. 25, 26, L.R. 29/11/2001, N.39)	8.946.700,00	23.682.167,35	24.446.135,02
100771	RIMBORSO QUOTA INTERESSE PRESTITI OBBLIGAZIONARI (ART. 26, L.R. 29/11/2001, N.39)	8.816.000,00	10.788.000,00	12.344.000,00
101309	FLUSSI DIFFERENZIALI CONSEGUENTI ALLA STIPULAZIONE DI STRUMENTI FINANZIARI DERIVATI (ART. 26, C. 6, L.R. 29/11/2001, N.39 - ART. 41, L. 28/12/2001, N.448 - D.M. 01/12/2003, N.389)	8.317.702,01	7.488.141,18	6.538.698,61
TOTALE PROGRAMMA 5001		26.080.402,01	41.958.308,53	43.328.833,63
PROGRAMMA 5002 - QUOTA CAPITALE AMMORTAMENTO MUTUI E PRESTITI OBBLIGAZIONARI				
086600	QUOTE DI CAPITALE COMPRESSE NELLE ANNUALITA' DI AMMORTAMENTO DI MUTUI PER IL FINANZIAMENTO DI INTERVENTI DIVERSI (ARTT. 25, 26, L.R. 29/11/2001, N.39)	12.191.400,00	33.140.138,41	34.927.670,12
100770	RIMBORSO QUOTA CAPITALE PRESTITI OBBLIGAZIONARI (ART. 26, L.R. 29/11/2001, N.39)	39.073.000,00	39.619.000,00	40.079.000,00
TOTALE PROGRAMMA 5002		51.264.400,00	72.759.138,41	75.006.670,12
TOTALE MISSIONE 50		77.344.802,01	114.717.446,94	118.335.503,75

MISSIONE PROGRAMMA CAPITOLO	DENOMINAZIONE	COMPETENZA ANNO 2020	COMPETENZA ANNO 2021	COMPETENZA ANNO 2022
MISSIONE 60 - ANTICIPAZIONI FINANZIARIE				
PROGRAMMA 6001 - RESTITUZIONE ANTICIPAZIONI DI TESORERIA				
085100	INTERESSI PASSIVI SU ANTICIPAZIONI DI TESORERIA (ART. 27, L.R. 29/11/2001, N.39)	0,00	0,00	0,00
TOTALE PROGRAMMA 6001		0,00	0,00	0,00
TOTALE MISSIONE 60		0,00	0,00	0,00
TOTALE GENERALE		541.397.410,38	588.558.855,99	603.790.956,89

PROSPETTO DIMOSTRATIVO DEL RISPETTO DEI VINCOLI DI INDEBITAMENTO

**ALLEGATO 12
BILANCIO DI PREVISIONE 2020-2022**

Allegato d) - Limiti di indebitamento regioni

PROSPETTO DIMOSTRATIVO DEL RISPETTO DEI VINCOLI DI INDEBITAMENTO DELLE REGIONI E DELLE PROVINCE AUTONOME				
Dati da stanziamento bilancio 2020 - 2022				
ENTRATE TRIBUTARIE NON VINCOLATE (esercizio finanziario), art. 62, c. 6 del D.Lgs. 118/2011		COMPETENZA ANNO 2020	COMPETENZA ANNO 2021	COMPETENZA ANNO 2022
A) Entrate correnti di natura tributaria, contributiva e perequativa (Titolo I)	(+)	10.252.596.355,05	10.212.903.355,05	10.227.903.355,05
B) Tributi destinati al finanziamento della sanità	(-)	8.808.397.829,00	8.808.397.829,00	8.808.397.829,00
C) TOTALE ENTRATE TRIBUTARIE AL NETTO DELLA SANITA' (A - B)		1.444.198.526,05	1.404.505.526,05	1.419.505.526,05
SPESA ANNUALE PER RATE MUTUI/OBBLIGAZIONI				
D) Livello massimo di spesa annuale (pari al 20% di C)	(+)	288.839.705,21	280.901.105,21	283.901.105,21
E) Ammontare rate per mutui e prestiti autorizzati fino al 31/12/2019	(-)	188.728.919,13	193.898.592,40	196.492.064,12
F) Ammontare rate per mutui e prestiti autorizzati nell'esercizio in corso	(-)	0	0	0
G) Ammontare rate relative a mutui e prestiti che costituiscono debito potenziale	(-)	6.003.026,61	4.916.086,59	4.916.086,59
H) Ammontare rate per mutui e prestiti autorizzati con la Legge in esame	(-)	0	34.493.305,76	36.584.705,14
I) Contributi erariali sulle rate di ammortamento dei mutui in essere al momento della sottoscrizione del finanziamento	(+)	2.943.804,33	2.943.804,34	2.943.804,32
L) Ammontare rate riguardanti debiti espressamente esclusi dai limiti di indebitamento	(+)	89.306.339,62	89.306.289,62	89.306.239,62
M) Ammontare disponibile per nuove rate di ammortamento (M = D-E-F-G-H+I+L)		186.357.903,42	139.843.214,42	138.158.293,30
TOTALE DEBITO				
Debito contratto al 31/12/2019	(+)	1.075.200.816,39	995.667.630,96	948.720.993,23
Debito autorizzato nell'esercizio in corso	(+)	0	0	0
Debito autorizzato dalla Legge in esame	(+)	812.472.489,77	46.000.000,00	46.000.000,00
TOTALE DEBITO DELLA REGIONE		1.887.673.306,16	1.041.667.630,96	994.720.993,23
DEBITO POTENZIALE				
Garanzie principali o sussidiarie prestate dalla Regione a favore di altre Amministrazioni pubbliche e di altri soggetti		103.209.683,57	103.209.683,57	103.209.683,57
di cui, garanzie per le quali è stato costituito accantonamento		0	0	0
Garanzie che concorrono al limite di indebitamento		6.003.026,61	4.916.086,59	4.916.086,59

**ELENCO DELLE SPESE CHE POSSONO ESSERE
FINANZIATE CON IL FONDO DI RISERVA PER
SPESE IMPREVISTE**

**ALLEGATO 13
BILANCIO DI PREVISIONE 2020-2022**

ELENCO DELLE SPESE FINANZIABILI CON IL FONDO DI RISERVA PER LE SPESE IMPREVISTE

- SPESE CORRENTI NON PREVEDIBILI AL MOMENTO DELLA PREDISPOSIZIONE DEL BILANCIO

- SPESE DI INVESTIMENTO NON PREVEDIBILI AL MOMENTO DELLA PREDISPOSIZIONE DEL BILANCIO

- SPESE INDIFFERIBILI E URGENTI INTERVENUTE SUCCESSIVAMENTE ALL'APPROVAZIONE DEL BILANCIO

- SPESE PER CALAMITÀ E INTERVENTI DI EMERGENZA

- SPESE CONNESSE AD AZIONI ESECUTIVE INTRAPRESE DOPO L'APPROVAZIONE DEL BILANCIO E
NON PREVISTE NELL'APPOSITO FONDO RISCHI

**ELENCO DELLE SPESE NON OBBLIGATORIE A
CARATTERE CONTINUATIVO O RICORRENTE
AUTORIZZATE PER L'ESERCIZIO FINANZIARIO
2020 E QUANTIFICATE ANNUALMENTE CON
LEGGE DI APPROVAZIONE DI BILANCIO AI
SENSI DEL COMMA 2 BIS DELL'ARTICOLO 4
DELLA LEGGE REGIONALE N. 39/2001**

**ALLEGATO 14
BILANCIO DI PREVISIONE 2020-2022**

SPESE AUTORIZZATE CON LEGGE DI BILANCIO AI SENSI DELL'ARTICOLO 38 DEL D.LGS. 118/2011

LEGGE REGIONALE	N.	DATA	ART.	C.	LETT	TITOLO	MISSIONE	PROGRAMMA	COMPETENZA ANNO 2020
L.R.	70	09/06/1975				CONTRIBUTI E SPESE PER L'ORGANIZZAZIONE DI MOSTRE, MANIFESTAZIONI E CONVEGNI DI INTERESSE REGIONALE.	05 TUTELA E VALORIZZAZIONE DEI BENI E DELLE ATTIVITÀ CULTURALI	0502 ATTIVITÀ CULTURALI E INTERVENTI DIVERSI NEL SETTORE CULTURALE	2.849.600,00
L.R.	52	13/09/1978				LEGGE FORESTALE REGIONALE	09 SVILUPPO SOSTENIBILE E TUTELA DEL TERRITORIO E DELL'AMBIENTE	0905 AREE PROTETTE, PARCHI NATURALI, PROTEZIONE NATURALISTICA E FORESTAZIONE	150.000,00
L.R.	63	24/08/1979				NORME PER L'ISTITUZIONE E IL FUNZIONAMENTO DELL'ISTITUTO REGIONALE PER LE VILLE VENETE " IRVV ".	05 TUTELA E VALORIZZAZIONE DEI BENI E DELLE ATTIVITÀ CULTURALI	0501 VALORIZZAZIONE DEI BENI DI INTERESSE STORICO	72.000,00
L.R.	6	04/02/1980				DISCIPLINA DEI SERVIZI DI APPROVVIGIONAMENTO, MANUTENZIONE E CONSERVAZIONE DEI BENI REGIONALI	01 SERVIZI ISTITUZIONALI, GENERALI E DI GESTIONE	0103 GESTIONE ECONOMICA, FINANZIARIA, PROGRAMMAZIONE, PROVVEDITORATO	200.000,00
L.R.	16	14/03/1980				DISCIPLINA DELLE MANIFESTAZIONI FIERISTICHE E INIZIATIVE REGIONALI DI PROMOZIONE ECONOMICA	14 SVILUPPO ECONOMICO E COMPETITIVITÀ	1402 COMMERCIO - RETTI DISTRIBUTIVE - TUTELA DEI CONSUMATORI	1.400.000,00
L.R.	43	08/05/1980				CONTRIBUTI A FAVORE DELLE SEZIONI REGIONALI DELL'ANCI E DELL'UPI, NONCHÉ DELLA FEDERAZIONE REGIONALE DELL'AIICCE E DELLA DELEGAZIONE REGIONALE DELL'UNCEM.	18 RELAZIONI CON LE ALTRE AUTONOMIE TERRITORIALI E LOCALI	1801 RELAZIONI FINANZIARIE CON LE ALTRE AUTONOMIE TERRITORIALI	110.000,00
L.R.	10	01/03/1983				CONTRIBUTO AL CENTRO INTERREGIONALE DI STUDI E DOCUMENTAZIONE, CINSEDO.	01 SERVIZI ISTITUZIONALI, GENERALI E DI GESTIONE	0101 ORGANI ISTITUZIONALI	241.291,00
L.R.	5	10/01/1984				DISCIPLINA DELL'ATTIVITÀ D' INFORMAZIONE ED EDITORIALE DELLA GIUNTA REGIONALE.	01 SERVIZI ISTITUZIONALI, GENERALI E DI GESTIONE	0101 ORGANI ISTITUZIONALI	360.000,00
L.R.	40	16/08/1984				NUOVE NORME PER LA ISTITUZIONE DI PARCHI E RISERVE NATURALI REGIONALI	09 SVILUPPO SOSTENIBILE E TUTELA DEL TERRITORIO E DELL'AMBIENTE	0905 AREE PROTETTE, PARCHI NATURALI, PROTEZIONE NATURALISTICA E FORESTAZIONE	3.892.000,00
L.R.	50	05/09/1984				NORME IN MATERIA DI MUSEI, BIBLIOTECHE, ARCHIVI DI ENTI LOCALI O DI INTERESSE LOCALE	05 TUTELA E VALORIZZAZIONE DEI BENI E DELLE ATTIVITÀ CULTURALI	0502 ATTIVITÀ CULTURALI E INTERVENTI DIVERSI NEL SETTORE CULTURALE	320.000,00
L.R.	52	05/09/1984				NORME IN MATERIA DI PROMOZIONE E DIFFUSIONE DI ATTIVITÀ ARTISTICHE, MUSICALI, TEATRALI E CINEMATOGRAFICHE	05 TUTELA E VALORIZZAZIONE DEI BENI E DELLE ATTIVITÀ CULTURALI	0502 ATTIVITÀ CULTURALI E INTERVENTI DIVERSI NEL SETTORE CULTURALE	700.000,00
L.R.	58	27/11/1984				DISCIPLINA DEGLI INTERVENTI REGIONALI IN MATERIA DI PROTEZIONE CIVILE	11 SOCCORSO CIVILE	1101 SISTEMA DI PROTEZIONE CIVILE	60.000,00
L.R.	49	01/12/1989				PREMIO LETTERARIO LEONILDE E ARNALDO SETTEMBRINI, MESTRE.	05 TUTELA E VALORIZZAZIONE DEI BENI E DELLE ATTIVITÀ CULTURALI	0502 ATTIVITÀ CULTURALI E INTERVENTI DIVERSI NEL SETTORE CULTURALE	30.000,00
L.R.	9	30/01/1990				INTERVENTI NEL SETTORE DELL'IMMIGRAZIONE	12 DIRITTI SOCIALI, POLITICHE SOCIALI E FAMIGLIA	1204 INTERVENTI PER SOGGETTI A RISCHIO DI ESCLUSIONE SOCIALE	350.000,00
L.R.	12	10/06/1991				ORGANIZZAZIONE AMMINISTRATIVA E ORDINAMENTO DEL PERSONALE DELLA REGIONE.	01 SERVIZI ISTITUZIONALI, GENERALI E DI GESTIONE	0110 RISORSE UMANE	308.500,00
			128			LA FORMAZIONE PROFESSIONALE DEL PERSONALE			
			184			CONSULENZE REGIONALI. LIMITI DI APPLICABILITÀ	01 SERVIZI ISTITUZIONALI, GENERALI E DI GESTIONE	0111 ALTRI SERVIZI GENERALI	323.400,00
			89 bis			INIZIATIVE DI COSTITUZIONE DI PARTE CIVILE IN GIUDIZIO E DI AZIONE IN SEDE CIVILE	01 SERVIZI ISTITUZIONALI, GENERALI E DI GESTIONE	0111 ALTRI SERVIZI GENERALI	50.000,00
L.R.	30	02/12/1991				INTERVENTI PER FAVORIRE L'ATTUAZIONE DELLA LEGGE 8 GIUGNO 1990, N. 142, SULL'ORDINAMENTO DELLE AUTONOMIE LOCALI, NONCHÉ DELLA LEGGE 15 MARZO 1997, N. 59 E DELLA LEGGE 15 MAGGIO 1997, N. 127	18 RELAZIONI CON LE ALTRE AUTONOMIE TERRITORIALI E LOCALI	1801 RELAZIONI FINANZIARIE CON LE ALTRE AUTONOMIE TERRITORIALI	40.000,00
L.R.	37	23/12/1991				ADESIONE DELLA REGIONE DEL VENETO ALL'ASSOCIAZIONE "CENTRO INTERNAZIONALE DI STUDI SULL'ECONOMIA TURISTICA" PROMOSSO DALL'UNIVERSITÀ DI VENEZIA.	07 TURISMO	0701 SVILUPPO E VALORIZZAZIONE DEL TURISMO	100.000,00

LEGG REGIONALE	N.	DATA	ART.	C.	LETT	TITOLO	MISSIONE	PROGRAMMA	COMPETENZA ANNO 2020
L.R.	6	24/01/1992				PROVVEDIMENTI PER LA PREVENZIONE ED ESTINZIONE DEGLI INCENDI BOSCHIVI	09 SVILUPPO SOSTENIBILE E TUTELA DEL TERRITORIO E DELL'AMBIENTE	0905 AREE PROTETTE, PARCHI NATURALI, PROTEZIONE NATURALISTICA E FORESTAZIONE	585.000,00
L.R.	9	24/01/1992				NORME PER LA PARTECIPAZIONE ALL'ASSOCIAZIONE "TEATRO STABILE DEL VENETO - CARLO GOLDONI"	05 TUTELA E VALORIZZAZIONE DEI BENI E DELLE ATTIVITÀ CULTURALI	0502 ATTIVITÀ CULTURALI E INTERVENTI DIVERSI NEL SETTORE CULTURALE	1.600.000,00
L.R.	19	03/07/1992				NORME SULL'ISTITUZIONE E IL FUNZIONAMENTO DELLE COMUNITA' MONTANE.	09 SVILUPPO SOSTENIBILE E TUTELA DEL TERRITORIO E DELL'AMBIENTE	0907 SVILUPPO SOSTENIBILE TERRITORIO MONTANO PICCOLI COMUNI	1.200.000,00
L.R.	16	22/06/1993				INIZIATIVE PER IL DECENTRAMENTO AMMINISTRATIVO E PER LO SVILUPPO ECONOMICO E SOCIALE NEL VENETO ORIENTALE	04 ISTRUZIONE E DIRITTO ALLO STUDIO	0404 ISTRUZIONE UNIVERSITARIA	40.000,00
L.R.	16	22/06/1993				INIZIATIVE PER IL DECENTRAMENTO AMMINISTRATIVO E PER LO SVILUPPO ECONOMICO E SOCIALE NEL VENETO ORIENTALE	18 RELAZIONI CON LE ALTRE AUTONOMIE TERRITORIALI E LOCALI	1801 RELAZIONI FINANZIARIE CON LE ALTRE AUTONOMIE TERRITORIALI	150.000,00
L.R.	50	09/12/1993				NORME PER LA PROTEZIONE DELLA FAUNA SELVATICA E PER IL PRELIEVO VENATORIO	16 AGRICOLTURA, POLITICHE AGROALIMENTARI E PESCA	1602 CACCIA E PESCA	1.805.000,00
L.R.	15	07/04/1994				INTERVENTI PER IL RECUPERO, LA CONSERVAZIONE E LA VALORIZZAZIONE DEL PATRIMONIO CULTURALE DI ORIGINE VENETA NELL'ISTRIA E NELLA DALMAZIA	05 TUTELA E VALORIZZAZIONE DEI BENI E DELLE ATTIVITÀ CULTURALI	0501 VALORIZZAZIONE DEI BENI DI INTERESSE STORICO	80.000,00
L.R.	23	18/04/1994				NORME PER LA TUTELA, LO SVILUPPO E LA VALORIZZAZIONE DELL'APICOLTURA	16 AGRICOLTURA, POLITICHE AGROALIMENTARI E PESCA	1601 SVILUPPO DEL SETTORE AGRICOLO E DEL SISTEMA AGROALIMENTARE	50.000,00
L.R.	31	22/07/1994				NORME IN MATERIA DI USI CIVICI	09 SVILUPPO SOSTENIBILE E TUTELA DEL TERRITORIO E DELL'AMBIENTE	0907 SVILUPPO SOSTENIBILE TERRITORIO MONTANO PICCOLI COMUNI	20.000,00
L.R.	55	14/09/1994				NORME SULL'ASSETTO PROGRAMMATTO, CONTABILE, GESTIONALE E DI CONTROLLO DELLE UNITA' LOCALI SOCIO SANITARIE E DELLE AZIENDE OSPEDALIERE IN ATTUAZIONE DEL DECRETO LEGISLATIVO 30 DICEMBRE 1992, N. 502 "RIORDINO DELLA DISCIPLINA IN MATERIA SANITARIA", COSI' COME MODIFICATO DAL DECRETO LEGISLATIVO 7 DICEMBRE 1993, N. 517	13 TUTELA DELLA SALUTE	1301 SERVIZIO SANITARIO REGIONALE - FINANZIAMENTO ORDINARIO CORRENTE PER LA GARANZIA DEL LEA	27.650.000,00
L.R.	56	19/09/1994				NORME E PRINCIPI PER IL RIORDINO DEL SERVIZIO SANITARIO REGIONALE IN ATTUAZIONE DEL DECRETO LEGISLATIVO 30 DICEMBRE 1992, N. 502 "RIORDINO DELLA DISCIPLINA IN MATERIA SANITARIA", COSI' COME MODIFICATO DAL DECRETO LEGISLATIVO 7 DICEMBRE 1993, N. 517	13 TUTELA DELLA SALUTE	1301 SERVIZIO SANITARIO REGIONALE - FINANZIAMENTO ORDINARIO CORRENTE PER LA GARANZIA DEL LEA	680.000,00
L.R.	73	23/12/1994				PROMOZIONE DELLE MINORANZE ETNICHE E LINGUISTICHE DEL VENETO	05 TUTELA E VALORIZZAZIONE DEI BENI E DELLE ATTIVITÀ CULTURALI	0502 ATTIVITÀ CULTURALI E INTERVENTI DIVERSI NEL SETTORE CULTURALE	50.400,00
L.R.	23	19/08/1996				DISCIPLINA DELLA RACCOLTA E COMMERCIALIZZAZIONE DEI FUNGHI EPIGEI FRESCHI E CONSERVATI	14 SVILUPPO ECONOMICO E COMPETITIVITÀ	1402 COMMERCIO - RETI DISTRIBUTIVE - TUTELA DEI CONSUMATORI	30.000,00
L.R.	26	19/08/1996				RIORDINO DELLE REGOLE	09 SVILUPPO SOSTENIBILE E TUTELA DEL TERRITORIO E DELL'AMBIENTE	0907 SVILUPPO SOSTENIBILE TERRITORIO MONTANO PICCOLI COMUNI	5.000,00
L.R.	32	18/10/1996				NORME PER L'ISTITUZIONE ED IL FUNZIONAMENTO DELL'AGENZIA REGIONALE PER LA PREVENZIONE E PROTEZIONE AMBIENTALE DEL VENETO (ARPAV)	09 SVILUPPO SOSTENIBILE E TUTELA DEL TERRITORIO E DELL'AMBIENTE	0902 TUTELA, VALORIZZAZIONE E RECUPERO AMBIENTALE	150.000,00
L.R.	32	18/10/1996				NORME PER L'ISTITUZIONE ED IL FUNZIONAMENTO DELL'AGENZIA REGIONALE PER LA PREVENZIONE E PROTEZIONE AMBIENTALE DEL VENETO (ARPAV)	13 TUTELA DELLA SALUTE	1301 SERVIZIO SANITARIO REGIONALE - FINANZIAMENTO ORDINARIO CORRENTE PER LA GARANZIA DEL LEA	46.700.000,00
L.R.	41	16/12/1997				ABUSO E SFRUTTAMENTO SESSUALE: INTERVENTI A TUTELA E PROMOZIONE DELLA PERSONA	12 DIRITTI SOCIALI, POLITICHE SOCIALI E FAMIGLIA	1204 INTERVENTI PER SOGGETTI A RISCHIO DI ESCLUSIONE SOCIALE	150.000,00
L.R.	3	03/02/1998				PROVVEDIMENTO GENERALE DI RIFINANZIAMENTO E DI MODIFICA DI LEGGI REGIONALI PER LA FORMAZIONE DEL BILANCIO ANNUALE E PLURIENNALE DELLA REGIONE (LEGGE FINANZIARIA 1998)			

LEGGE REGIONALE	N.	DATA	ART.	C.	LETT	TITOLO	MISSIONE	PROGRAMMA	COMPETENZA ANNO 2020
	12					MODIFICA DELL'ARTICOLO 12 DELLA LEGGE REGIONALE 27 NOVEMBRE 1984; N. 58 "DISCIPLINA DEGLI INTERVENTI REGIONALI IN MATERIA DI PROTEZIONE CIVILE" E SUCCESSIVE MODIFICHE ED INTEGRAZIONI E DISPOSIZIONI IN MATERIA DI SISTEMA REGIONALE DI ELISOCORSO PER ANTINCENDIO BOSCHIVO E PROTEZIONE CIVILE	11 SOCCORSO CIVILE	1101 SISTEMA DI PROTEZIONE CIVILE	20.000,00
	2					PROGRAMMA DI POTENZIAMENTO E SVILUPPO DELLE ATTIVITÀ PER LA VALUTAZIONE DELLE SCELTE REGIONALI IN MATERIA TRIBUTARIA ED ECONOMICO FINANZIARIA	01 SERVIZI ISTITUZIONALI, GENERALI E DI GESTIONE	0103 GESTIONE ECONOMICA, FINANZIARIA, PROGRAMMAZIONE, PROVVEDITORATO	260.000,00
	2					PROGRAMMA DI POTENZIAMENTO E SVILUPPO DELLE ATTIVITÀ PER LA VALUTAZIONE DELLE SCELTE REGIONALI IN MATERIA TRIBUTARIA ED ECONOMICO FINANZIARIA	01 SERVIZI ISTITUZIONALI, GENERALI E DI GESTIONE	0104 GESTIONE DELLE ENTRATE TRIBUTARIE E SERVIZI FISCALI	200.000,00
	8					CONVENZIONE CON L'UNIONE REGIONALE DELLE CAMERE DI COMMERCIO DEL VENETO SULL'ATTIVITÀ DI INFORMAZIONE ALLE PICCOLE MEDIE IMPRESE (P.M.I.) IN MATERIA DI INIZIATIVE REGIONALI E PROGRAMMI COMUNITARI SVOLTA DALL'EUROSPORTELO	14 SVILUPPO ECONOMICO E COMPETITIVITÀ	1401 INDUSTRIA, PMI E ARTIGIANATO	80.000,00
L.R.	8	07/04/1998				NORME PER L'ATTUAZIONE DEL DIRITTO ALLO STUDIO UNIVERSITARIO	04 ISTRUZIONE E DIRITTO ALLO STUDIO	0404 ISTRUZIONE UNIVERSITARIA	13.500.000,00
L.R.	19	28/04/1998				NORME PER LA TUTELA DELLE RISORSE IDROBIOLOGICHE E DELLA FAUNA ITTICA E PER LA DISCIPLINA DELL'ESERCIZIO DELLA PESCA NELLE ACQUE INTERNE E MARITTIME INTERNE DELLA REGIONE VENETO	16 AGRICOLTURA, POLITICHE AGROALIMENTARI E PESCA	1602 CACCIA E PESCA	1.010.000,00
L.R.	25	30/10/1998				DISCIPLINA ED ORGANIZZAZIONE DEL TRASPORTO PUBBLICO LOCALE	10 TRASPORTI E DIRITTO ALLA MOBILITÀ	1002 TRASPORTO PUBBLICO LOCALE	4.627.367,32
L.R.	6	22/02/1999				CONTRIBUTO AI CITTADINI VENETI PORTATORI DI HANDICAP PSICOFISICI CHE APPLICANO IL "METODO DOMAN"	12 DIRITTI SOCIALI, POLITICHE SOCIALI E FAMIGLIA	1202 INTERVENTI PER LA DISABILITÀ	900.000,00
L.R.	7	22/02/1999				PROVVEDIMENTO GENERALE DI RIFINANZIAMENTO E DI MODIFICA DI LEGGI REGIONALI PER LA FORMAZIONE DEL BILANCIO ANNUALE E PLURIENNALE DELLA REGIONE (LEGGE FINANZIARIA 1999)			
L.R.	20	10/05/1999			69	DISPOSIZIONI IN MATERIA DI MANUTENZIONE E GESTIONE DELLE LINEE NAVIGABILI	10 TRASPORTI E DIRITTO ALLA MOBILITÀ	1003 TRASPORTO PER VIE D'ACQUA	5.400.000,00
L.R.	32	09/08/1999				PARTECIPAZIONE DELLA REGIONE ALLE FONDAZIONI DI DIRITTO PRIVATO "ARENA" DI VERONA E "LA FENICE" DI VENEZIA	05 TUTELA E VALORIZZAZIONE DEI BENI E DELLE ATTIVITÀ CULTURALI	0502 ATTIVITÀ CULTURALI E INTERVENTI DIVERSI NEL SETTORE CULTURALE	1.280.000,00
L.R.	3	21/01/2000				ORGANIZZAZIONE DEI SERVIZI DI SVILUPPO AGRICOLO	16 AGRICOLTURA, POLITICHE AGROALIMENTARI E PESCA	1601 SVILUPPO DEL SETTORE AGRICOLO E DEL SISTEMA AGROALIMENTARE	430.000,00
L.R.	3	21/01/2000				NUOVE NORME IN MATERIA DI GESTIONE DEI RIFIUTI	09 SVILUPPO SOSTENIBILE E TUTELA DEL TERRITORIO E DELL'AMBIENTE	0902 TUTELA, VALORIZZAZIONE E RECUPERO AMBIENTALE	915.000,00
L.R.	3	21/01/2000				NUOVE NORME IN MATERIA DI GESTIONE DEI RIFIUTI	09 SVILUPPO SOSTENIBILE E TUTELA DEL TERRITORIO E DELL'AMBIENTE	0903 RIFIUTI	90.000,00
L.R.	16	07/04/2000				NORME GENERALI IN MATERIA DI MARCHI REGIONALI	14 SVILUPPO ECONOMICO E COMPETITIVITÀ	1401 INDUSTRIA, PMI E ARTIGIANATO	40.000,00
L.R.	19	11/09/2000				PROVVEDIMENTO GENERALE DI RIFINANZIAMENTO E DI MODIFICA DI LEGGI REGIONALI IN CORRISPONDENZA DELL'ASSETTAMENTO DEL BILANCIO DI PREVISIONE PER L'ESERCIZIO FINANZIARIO 2000			
L.R.	25	27/12/2000			17	CONTRIBUTO A FAVORE DELLA COMUNITÀ DEL GARDA E DELLA GUARDIA COSTIERA AUSILIARIA - CENTRO REGIONALE DEL VENETO	11 SOCCORSO CIVILE	1101 SISTEMA DI PROTEZIONE CIVILE	30.000,00
L.R.	1	19/01/2001				NORME PER LA PIANIFICAZIONE ENERGETICA REGIONALE, L'INCENTIVAZIONE DEL RISPARMIO ENERGETICO E LO SVILUPPO DELLE FONTI RINNOVABILI DI ENERGIA	17 ENERGIA E DIVERSIFICAZIONE DELLE FONTI ENERGETICHE	1701 FONTI ENERGETICHE	30.000,00
L.R.	5	09/02/2001				INTERVENTI A FAVORE DELLE FAMIGLIE DEGLI ALUNNI DELLE SCUOLE STATALI E PARTITARIE	04 ISTRUZIONE E DIRITTO ALLO STUDIO	0402 ALTRI ORDINI DI ISTRUZIONE NON UNIVERSITARIA	3.000.000,00
L.R.	59					PROVVEDIMENTO GENERALE DI RIFINANZIAMENTO E DI MODIFICA DI LEGGI REGIONALI PER LA FORMAZIONE DEL BILANCIO ANNUALE E PLURIENNALE DELLA REGIONE (LEGGE FINANZIARIA 2001)			
L.R.	59					EFFETTUAZIONE DI STAGES E TIROCINI FORMATIVI PRESSO LA REGIONE DEL VENETO	15 POLITICHE PER IL LAVORO E LA FORMAZIONE PROFESSIONALE	1502 FORMAZIONE PROFESSIONALE	148.500,00

LEGGE REGIONALE	N.	DATA	ART.	C.	LETT.	TITOLO	MISSIONE	PROGRAMMA	COMPETENZA ANNO 2020
L.R.	11	13/04/2001				CONFERIMENTO DI FUNZIONI E COMPITI AMMINISTRATIVI ALLE AUTONOMIE LOCALI IN ATTUAZIONE DEL DECRETO LEGISLATIVO 31 MARZO 1998, N. 112	04 ISTRUZIONE E DIRITTO ALLO STUDIO	0407 DIRITTO ALLO STUDIO	600.000,00
L.R.	11	13/04/2001				CONFERIMENTO DI FUNZIONI E COMPITI AMMINISTRATIVI ALLE AUTONOMIE LOCALI IN ATTUAZIONE DEL DECRETO LEGISLATIVO 31 MARZO 1998, N. 112	09 SVILUPPO SOSTENIBILE E TUTELA DEL TERRITORIO E DELL'AMBIENTE	0901 DIFESA DEL SUOLO	2.050.000,00
L.R.	11	13/04/2001				CONFERIMENTO DI FUNZIONI E COMPITI AMMINISTRATIVI ALLE AUTONOMIE LOCALI IN ATTUAZIONE DEL DECRETO LEGISLATIVO 31 MARZO 1998, N. 112	12 DIRITTI SOCIALI, POLITICHE SOCIALI E FAMIGLIA	1201 INTERVENTI PER L'INFANZIA E I MINORI E PER ASIILI NIDO	32.000.000,00
L.R.	11	13/04/2001				CONFERIMENTO DI FUNZIONI E COMPITI AMMINISTRATIVI ALLE AUTONOMIE LOCALI IN ATTUAZIONE DEL DECRETO LEGISLATIVO 31 MARZO 1998, N. 112	12 DIRITTI SOCIALI, POLITICHE SOCIALI E FAMIGLIA	1202 INTERVENTI PER LA DISABILITÀ	5.500.000,00
L.R.	11	13/04/2001				CONFERIMENTO DI FUNZIONI E COMPITI AMMINISTRATIVI ALLE AUTONOMIE LOCALI IN ATTUAZIONE DEL DECRETO LEGISLATIVO 31 MARZO 1998, N. 112	12 DIRITTI SOCIALI, POLITICHE SOCIALI E FAMIGLIA	1203 INTERVENTI PER GLI ANZIANI	2.400.000,00
L.R.	11	13/04/2001				CONFERIMENTO DI FUNZIONI E COMPITI AMMINISTRATIVI ALLE AUTONOMIE LOCALI IN ATTUAZIONE DEL DECRETO LEGISLATIVO 31 MARZO 1998, N. 112	12 DIRITTI SOCIALI, POLITICHE SOCIALI E FAMIGLIA	1207 PROGRAMMAZIONE E GOVERNO DELLA RETE DEI SERVIZI SOCIOSANITARI E SOCIALI	4.364.600,00
L.R.	12	31/05/2001				TUTELA E VALORIZZAZIONE DEI PRODOTTI AGRICOLI E AGRO-ALIMENTARI DI QUALITÀ	16 AGRICOLTURA, POLITICHE AGROALIMENTARI E PESCA	1601 SVILUPPO DEL SETTORE AGRICOLO E DEL SISTEMA AGROALIMENTARE	50.000,00
L.R.	29	25/10/2001				COSTITUZIONE DI UNA SOCIETÀ DI CAPITALI PER LA PROGETTAZIONE, ESECUZIONE, MANUTENZIONE, GESTIONE E VIGILANZA DELLE RETI STRADALI	10 TRASPORTI E DIRITTO ALLA MOBILITÀ	1005 VIABILITÀ E INFRASTRUTTURE STRADALI	16.921.077,85
L.R.	31	09/11/2001				ISTITUZIONE DELL'AGENZIA VENETA PER I PAGAMENTI IN AGRICOLTURA	16 AGRICOLTURA, POLITICHE AGROALIMENTARI E PESCA	1601 SVILUPPO DEL SETTORE AGRICOLO E DEL SISTEMA AGROALIMENTARE	27.165.000,00
L.R.	39	29/11/2001				ORDINAMENTO DEL BILANCIO E DELLA CONTABILITÀ DELLA REGIONE	01 SERVIZI ISTITUZIONALI, GENERALI E DI GESTIONE	0111 ALTRI SERVIZI GENERALI	150.000,00
L.R.	39	29/11/2001				ORDINAMENTO DEL BILANCIO E DELLA CONTABILITÀ DELLA REGIONE	09 SVILUPPO SOSTENIBILE E TUTELA DEL TERRITORIO E DELL'AMBIENTE	0905 AREE PROTETTE, PARCHI NATURALI, PROTEZIONE NATURALISTICA E FORESTAZIONE	45.000,00
L.R.	39	29/11/2001				ORDINAMENTO DEL BILANCIO E DELLA CONTABILITÀ DELLA REGIONE	15 POLITICHE PER IL LAVORO E LA FORMAZIONE PROFESSIONALE	1503 SOSTEGNO ALL'OCCUPAZIONE	31.000,00
L.R.	39	29/11/2001				ORDINAMENTO DEL BILANCIO E DELLA CONTABILITÀ DELLA REGIONE	19 RELAZIONI INTERNAZIONALI	1901 RELAZIONI INTERNAZIONALI E COOPERAZIONE ALLO SVILUPPO	30.000,00
L.R.	8	29/03/2002				NORME SUL SISTEMA STATISTICO REGIONALE	01 SERVIZI ISTITUZIONALI, GENERALI E DI GESTIONE	0108 STATISTICA E SISTEMI INFORMATIVI	60.000,00
L.R.	2	09/01/2003				NUOVE NORME A FAVORE DEI VENETI NEL MONDO E AGEVOLAZIONI PER IL LORO RIENTRO	05 TUTELA E VALORIZZAZIONE DEI BENI E DELLE ATTIVITÀ CULTURALI	0502 ATTIVITÀ CULTURALI E INTERVENTI DIVERSI NEL SETTORE CULTURALE	430.000,00
L.R.	3	14/01/2003				LEGGE FINANZIARIA REGIONALE PER L'ESERCIZIO 2003	08 ASSETTO DEL TERRITORIO ED EDILIZIA ABITATIVA	0801 URBANISTICA E ASSETTO DEL TERRITORIO	100.000,00
L.R.	40	12/12/2003				DISPOSIZIONI IN MATERIA DI COPIANIFICAZIONE TERRITORIALE-URBANISTICO-PAESAGGISTICA	16 AGRICOLTURA, POLITICHE AGROALIMENTARI E PESCA	1601 SVILUPPO DEL SETTORE AGRICOLO E DEL SISTEMA AGROALIMENTARE	5.700.100,00
L.R.	1	30/01/2004				LEGGE FINANZIARIA REGIONALE PER L'ESERCIZIO 2004	11 SOCCORSO CIVILE	1101 SISTEMA DI PROTEZIONE CIVILE	80.000,00
			25			FONDO DI ROTAZIONE PER INTERVENTI URGENTI DI PROTEZIONE CIVILE	05 TUTELA E VALORIZZAZIONE DEI BENI E DELLE ATTIVITÀ CULTURALI	0502 ATTIVITÀ CULTURALI E INTERVENTI DIVERSI NEL SETTORE CULTURALE	45.000,00
			47			COSTITUZIONE DI UNA FONDAZIONE CULTURALE NEL COMUNE DI ROVIGO	08 ASSETTO DEL TERRITORIO ED EDILIZIA ABITATIVA	0801 URBANISTICA E ASSETTO DEL TERRITORIO	315.000,00
L.R.	11	23/04/2004				NORME PER IL GOVERNO DEL TERRITORIO			

LEGGE REGIONALE	N.	DATA	ART.	C.	LETT.	TITOLO	MISSIONE	PROGRAMMA	COMPETENZA ANNO 2020
L.R.	34	24/12/2004				ISTITUZIONE DELLA FONDAZIONE "CENTRO STUDI TRANSFRONTALIERO" DI COMELICO E SAPPADA.	05 TUTELA E VALORIZZAZIONE DEI BENI E DELLE ATTIVITÀ CULTURALI	0502 ATTIVITÀ CULTURALI E INTERVENTI DIVERSI NEL SETTORE CULTURALE	25.000,00
L.R.	18	18/11/2005				ISTITUZIONE DEL SERVIZIO CIVILE REGIONALE VOLONTARIO	12 DIRITTI SOCIALI, POLITICHE SOCIALI E FAMIGLIA	1208 COOPERAZIONE E ASSOCIAZIONISMO	800.000,00
L.R.	2	03/02/2006				LEGGE FINANZIARIA REGIONALE PER L'ESERCIZIO 2006.			
			25			SVILUPPO DEL MARKETING TERRITORIALE	10 TRASPORTI E DIRITTO ALLA MOBILITÀ	1005 VIABILITÀ E INFRASTRUTTURE STRADALI	200.000,00
			26			CONTRIBUTI PER PROGETTI FINALIZZATI ALLA RISOLUZIONE DEI PROBLEMI DI TRASPORTO E ACCESSIBILITÀ DA PARTE DEI SOGGETTI DIVERSAMENTE ABILI, NELLE STRUTTURE APERTE AL PUBBLICO A VENEZIA CENTRO STORICO	12 DIRITTI SOCIALI, POLITICHE SOCIALI E FAMIGLIA	1202 INTERVENTI PER LA DISABILITÀ	200.000,00
L.R.	9	30/06/2006				PARTECIPAZIONE DELLA REGIONE DEL VENETO ALLA FONDAZIONE ITALIA CINA	19 RELAZIONI INTERNAZIONALI	1901 RELAZIONI INTERNAZIONALI E COOPERAZIONE ALLO SVILUPPO	30.000,00
L.R.	2	19/02/2007				LEGGE FINANZIARIA REGIONALE PER L'ESERCIZIO 2007			
			17			ACCORDO DI COLLABORAZIONE CON LA BIENNALE DI VENEZIA	05 TUTELA E VALORIZZAZIONE DEI BENI E DELLE ATTIVITÀ CULTURALI	0502 ATTIVITÀ CULTURALI E INTERVENTI DIVERSI NEL SETTORE CULTURALE	405.000,00
			19			PARTECIPAZIONE DELLA REGIONE ALLA FONDAZIONE PER IL NUOVO TEATRO COMUNALE DI VICENZA	05 TUTELA E VALORIZZAZIONE DEI BENI E DELLE ATTIVITÀ CULTURALI	0502 ATTIVITÀ CULTURALI E INTERVENTI DIVERSI NEL SETTORE CULTURALE	120.000,00
			44			FUNZIONI DI COMPETENZA REGIONALE IN MATERIA DI SERVIZI E ASSISTENZA ALLE IMPRESE	14 SVILUPPO ECONOMICO E COMPETITIVITÀ	1404 RETI E ALTRI SERVIZI DI PUBBLICA UTILITÀ	5.000,00
			66			CONTRIBUTO A FAVORE DELL'ORCHESTRA DEL TEATRO OLIMPICO DI VICENZA	05 TUTELA E VALORIZZAZIONE DEI BENI E DELLE ATTIVITÀ CULTURALI	0502 ATTIVITÀ CULTURALI E INTERVENTI DIVERSI NEL SETTORE CULTURALE	50.000,00
L.R.	18	27/07/2007				MUSEI DI STORIA DELLA MEDICINA NELLA REGIONE DEL VENETO	05 TUTELA E VALORIZZAZIONE DEI BENI E DELLE ATTIVITÀ CULTURALI	0502 ATTIVITÀ CULTURALI E INTERVENTI DIVERSI NEL SETTORE CULTURALE	10.000,00
L.R.	23	16/08/2007				DISPOSIZIONI DI RIORDINO E SEMPLIFICAZIONE NORMATIVA - COLLEGATO ALLA LEGGE FINANZIARIA 2006 IN MATERIA DI SOCIALE, SANITÀ E PREVENZIONE			
			8	2 BIS		SVILUPPO E MIGLIORAMENTO DELLE ATTIVITÀ DEI SERVIZI DI PREVENZIONE, IGIENE E SICUREZZA NEGLI AMBIENTI DI LAVORO (SPISAL), DEI SERVIZI DI IGIENE DEGLI ALIMENTI E DELLA NUTRIZIONE (SIAN), DEI SERVIZI DI IGIENE E SANITÀ PUBBLICA (SISP) E DEI SERVIZI VETERINARI (SVET) DEI DIPARTIMENTI DI PREVENZIONE DELLE AZIENDE ULSS	13 TUTELA DELLA SALUTE	1307 ULTERIORI SPESE IN MATERIA SANITARIA	1.000,00
L.R.	30	26/10/2007				INTERVENTI REGIONALI A FAVORE DEI COMUNI RICADENTI NELLE AREE SVANTAGGIATE DI MONTAGNA E NELL'AREA DEL VENETO ORIENTALE	09 SVILUPPO SOSTENIBILE E TUTELA DEL TERRITORIO E DELL'AMBIENTE	0907 SVILUPPO SOSTENIBILE TERRITORIO MONTANO PICCOLI COMUNI	150.000,00
L.R.	1	27/02/2008				LEGGE FINANZIARIA REGIONALE PER L'ESERCIZIO 2008			
			41			AVVIO DI NUOVI SERVIZI DI TRASPORTO PUBBLICO LOCALE	10 TRASPORTI E DIRITTO ALLA MOBILITÀ	1001 TRASPORTO FERROVIARIO	15.414.774,86
			82			PARTECIPAZIONE ALLA FONDAZIONE STUDI UNIVERSITARI DI VICENZA	04 ISTRUZIONE E DIRITTO ALLO STUDIO	0404 ISTRUZIONE UNIVERSITARIA	40.000,00
L.R.	8	25/07/2008				CELEBRAZIONE DELLA GIORNATA DEI VENETI NEL MONDO	05 TUTELA E VALORIZZAZIONE DEI BENI E DELLE ATTIVITÀ CULTURALI	0502 ATTIVITÀ CULTURALI E INTERVENTI DIVERSI NEL SETTORE CULTURALE	15.000,00
L.R.	1	12/01/2009				LEGGE FINANZIARIA REGIONALE PER L'ESERCIZIO 2009			
			28			PARTECIPAZIONE DELLA REGIONE ALLA FONDAZIONE ATLANTIDE TEATRO STABILE DI VERONA - G.A.T.	05 TUTELA E VALORIZZAZIONE DEI BENI E DELLE ATTIVITÀ CULTURALI	0502 ATTIVITÀ CULTURALI E INTERVENTI DIVERSI NEL SETTORE CULTURALE	45.000,00
			32			CONTRIBUTO ALLA SOCIETÀ VENETO ACQUE SPA	09 SVILUPPO SOSTENIBILE E TUTELA DEL TERRITORIO E DELL'AMBIENTE	0904 SERVIZIO IDRICO INTEGRATO	2.451.538,46
L.R.	3	13/03/2009				DISPOSIZIONI IN MATERIA DI OCCUPAZIONE E MERCATO DEL LAVORO	15 POLITICHE PER IL LAVORO E LA FORMAZIONE PROFESSIONALE	1501 SERVIZI PER LO SVILUPPO DEL MERCATO DEL LAVORO	2.830.000,00

LEGGE REGIONALE	N.	DATA	ART.	C.	LETT	TITOLO	MISSIONE	PROGRAMMA	COMPETENZA ANNO 2020
L.R.	3	13/03/2009				DISPOSIZIONI IN MATERIA DI OCCUPAZIONE E MERCATO DEL LAVORO	15 POLITICHE PER IL LAVORO E LA FORMAZIONE PROFESSIONALE	1502 FORMAZIONE PROFESSIONALE	30.000,00
L.R.	3	13/03/2009				DISPOSIZIONI IN MATERIA DI OCCUPAZIONE E MERCATO DEL LAVORO	15 POLITICHE PER IL LAVORO E LA FORMAZIONE PROFESSIONALE	1503 SOSTEGNO ALL'OCCUPAZIONE	200.000,00
L.R.	12	08/05/2009				NUOVE NORME PER LA BONIFICA E LA TUTELA DEL TERRITORIO	09 SVILUPPO SOSTENIBILE E TUTELA DEL TERRITORIO E DELL'AMBIENTE	0901 DIFESA DEL SUOLO	1.080.000,00
L.R.	25	09/10/2009				INTERVENTI REGIONALI PER IL SISTEMA DEL CINEMA E DELL'AUDIOVISIVO E PER LA LOCALIZZAZIONE DELLE SALE CINEMATOGRAFICHE NEL VENETO	05 TUTELA E VALORIZZAZIONE DEI BENI E DELLE ATTIVITÀ CULTURALI	0502 ATTIVITÀ CULTURALI E INTERVENTI DIVERSI NEL SETTORE CULTURALE	30.000,00
L.R.	30	18/12/2009				DISPOSIZIONI PER LA ISTITUZIONE DEL FONDO REGIONALE PER LA NON AUTOSUFFICIENZA E PER LA SUA DISCIPLINA	12 DIRITTI SOCIALI, POLITICHE SOCIALI E FAMIGLIA	1203 INTERVENTI PER GLI ANZIANI	700.000,00
L.R.	30	18/12/2009				DISPOSIZIONI PER LA ISTITUZIONE DEL FONDO REGIONALE PER LA NON AUTOSUFFICIENZA E PER LA SUA DISCIPLINA	13 TUTELA DELLA SALUTE	1301 SERVIZIO SANITARIO REGIONALE - FINANZIAMENTO ORDINARIO CORRENTE PER LA GARANZIA DEI LEA	771.893.450,00
L.R.	6	22/01/2010				INTERVENTI PER IL SOSTEGNO ALLE ORGANIZZAZIONI DEL COMMERCIO EQUO E SOLIDALE E MODIFICHE ALLA LEGGE REGIONALE 16 DICEMBRE 1999, N. 55 "INTERVENTI REGIONALI PER LA PROMOZIONE DEI DIRITTI UMANI, LA CULTURA DI PACE, LA COOPERAZIONE ALLO SVILUPPO E LA SOLIDARIETA'"	19 RELAZIONI INTERNAZIONALI	1901 RELAZIONI INTERNAZIONALI E COOPERAZIONE ALLO SVILUPPO	130.000,00
L.R.	11	16/02/2010				LEGGE FINANZIARIA REGIONALE PER L'ESERCIZIO 2010			
			4		4	PARTECIPAZIONE DELLA REGIONE DEL VENETO ALLA FONDAZIONE "DOLOMITI - DOLOMITIEN - DOLOMITES - DOLOMITIS UNESCO"	09 SVILUPPO SOSTENIBILE E TUTELA DEL TERRITORIO E DELL'AMBIENTE	0905 AREE PROTETTE, PARCHI NATURALI, PROTEZIONE NATURALISTICA E FORESTAZIONE	80.000,00
			41		41	PARTECIPAZIONE DELLA REGIONE AL POLO NAZIONALE ARTISTICO DI ALTA SPECIALIZZAZIONE SUL TEATRO MUSICALE E COREUTICO DI VERONA	05 TUTELA E VALORIZZAZIONE DEI BENI E DELLE ATTIVITÀ CULTURALI	0502 ATTIVITÀ CULTURALI E INTERVENTI DIVERSI NEL SETTORE CULTURALE	45.000,00
			42		42	PARTECIPAZIONE DELLA REGIONE ALLA COSTITUENDA FONDAZIONE "ORCHESTRA DI PADOVA E DEL VENETO"	05 TUTELA E VALORIZZAZIONE DEI BENI E DELLE ATTIVITÀ CULTURALI	0502 ATTIVITÀ CULTURALI E INTERVENTI DIVERSI NEL SETTORE CULTURALE	200.000,00
L.R.	18	04/03/2010				NORME IN MATERIA FUNERARIA	13 TUTELA DELLA SALUTE	1301 SERVIZIO SANITARIO REGIONALE - FINANZIAMENTO ORDINARIO CORRENTE PER LA GARANZIA DEI LEA	20.000,00
L.R.	24	11/11/2011				NORME PER LA PREVENZIONE, LA DIAGNOSI E LA CURA DEL DIABETE MELLITO DELL'ETÀ ADULTA E PEDIATRICA	13 TUTELA DELLA SALUTE	1307 ULTERIORI SPESE IN MATERIA SANITARIA	70.000,00
L.R.	18	27/04/2012				DISCIPLINA DELL'ESERCIZIO ASSOCIATO DI FUNZIONI E SERVIZI COMUNALI	18 RELAZIONI CON LE ALTRE AUTONOMIE TERRITORIALI E LOCALI	1801 RELAZIONI FINANZIARIE CON LE ALTRE AUTONOMIE TERRITORIALI	3.590.000,00
L.R.	28	10/08/2012				DISCIPLINA DELL'AGRICOLTURA, ITTITURISMO E PESCATURISMO	14 SVILUPPO ECONOMICO E COMPETITIVITÀ	1402 COMMERCIO - RETI DISTRIBUTIVE - TUTELA DEI CONSUMATORI	30.000,00
L.R.	29	10/08/2012				NORME PER IL SOSTEGNO DELLE FAMIGLIE MONOPARENTALI E DEI GENITORI SEPARATI O DIVORZIATI IN SITUAZIONE DI DIFFICOLTÀ	12 DIRITTI SOCIALI, POLITICHE SOCIALI E FAMIGLIA	1205 INTERVENTI PER LE FAMIGLIE	600.000,00
L.R.	41	12/10/2012				ISTITUZIONE DEL GRUPPO EUROPEO DI COOPERAZIONE TERRITORIALE (GECT) "EUROGEO SENZA CONFINI R.L."	19 RELAZIONI INTERNAZIONALI	1901 RELAZIONI INTERNAZIONALI E COOPERAZIONE ALLO SVILUPPO	70.000,00
L.R.	48	28/12/2012				MISURE PER L'ATTUAZIONE COORDINATA DELLE POLITICHE REGIONALI A FAVORE DELLA PREVENZIONE DEL CRIMINE ORGANIZZATO E INFANCIOSO, DELLA CORRUZIONE NONCHÉ PER LA PROMOZIONE DELLA CULTURA DELLA LEGALITÀ E DELLA CITTADINANZA RESPONSABILE	03 ORDINE PUBBLICO E SICUREZZA	0302 SISTEMA INTEGRATO DI SICUREZZA URBANA	130.000,00
L.R.	50	28/12/2012				POLITICHE PER LO SVILUPPO DEL SISTEMA COMMERCIALE NELLA REGIONE DEL VENETO	14 SVILUPPO ECONOMICO E COMPETITIVITÀ	1402 COMMERCIO - RETI DISTRIBUTIVE - TUTELA DEI CONSUMATORI	30.000,00
L.R.	3	05/04/2013				LEGGE FINANZIARIA REGIONALE PER L'ESERCIZIO 2013			
			19		19	PARTECIPAZIONE DELLA REGIONE ALL'ASSOCIAZIONE REGIONALE PER LA PROMOZIONE E LA DIFFUSIONE DEL TEATRO E DELLA CULTURA NELLE COMUNITÀ VENETE (ARTEVEN) DI VENEZIA	05 TUTELA E VALORIZZAZIONE DEI BENI E DELLE ATTIVITÀ CULTURALI	0502 ATTIVITÀ CULTURALI E INTERVENTI DIVERSI NEL SETTORE CULTURALE	650.000,00

LEGGE REGIONALE	N.	DATA	ART.	C.	LETT.	TITOLO	MISSIONE	PROGRAMMA	COMPETENZA ANNO 2020
L.R.	5	23/04/2013				INTERVENTI REGIONALI PER PREVENIRE E CONTRASTARE LA VIOLENZA CONTRO LE DONNE	12 DIRITTI SOCIALI, POLITICHE SOCIALI E FAMIGLIA	1204 INTERVENTI PER SOGGETTI A RISCHIO DI ESCLUSIONE SOCIALE	700.000,00
L.R.	6	23/04/2013				INIZIATIVE PER LA GESTIONE DELLA FAUNA SELVATICA NEL TERRITORIO REGIONALE PRECLUSO ALL'ESERCIZIO DELLA ATTIVITÀ VENATORIA	16 AGRICOLTURA, POLITICHE AGROALIMENTARI E PESCA	1602 CACCIA E PESCA	400.000,00
L.R.	11	14/06/2013				SVILUPPO E SOSTENIBILITÀ DEL TURISMO VENETO	07 TURISMO	0701 SVILUPPO E VALORIZZAZIONE DEL TURISMO	2.311.000,00
L.R.	29	29/11/2013				SOPPRESSIONE DELLE SOCIETÀ FERROVIE VENETE SRL, SOCIETÀ VENEZIANA EDILIZIA CANALGRANDE SPA, TERME DI RECOARO SPA E RECESSO DALLA PARTECIPAZIONE ALLA SOCIETÀ PER L'AUTOSTRADA DI ALEMAGNA SPA	01 SERVIZI ISTITUZIONALI, GENERALI E DI GESTIONE	0105 GESTIONE DEI BENI DEMANIALI E PATRIMONIALI	100.000,00
L.R.	11	02/04/2014				LEGGI FINANZIARIA REGIONALE PER L'ESERCIZIO 2014			
			3			SISTEMA INFORMATIVO PER LA FINANZA PUBBLICA REGIONALE E LOCALE DEL VENETO	01 SERVIZI ISTITUZIONALI, GENERALI E DI GESTIONE	0103 GESTIONE ECONOMICA, FINANZIARIA, PROGRAMMAZIONE, PROVVEDITORATO	200.000,00
			5			FINANZIAMENTO REGIONALE DELL'ASSISTENZA TECNICA AL PROGRAMMA DI SVILUPPO RURALE PER IL VENETO 2014-2020.	16 AGRICOLTURA, POLITICHE AGROALIMENTARI E PESCA	1603 POLITICA REGIONALE UNITARIA PER L'AGRICOLTURA, I SISTEMI AGROALIMENTARI, LA CACCIA E LA PESCA	365.500,00
L.R.	13	30/05/2014				DISCIPLINA DEI DISTRETTI INDUSTRIALI, DELLE RETI INNOVATIVE REGIONALI E DELLE AGGREGAZIONI DI IMPRESE	14 SVILUPPO ECONOMICO E COMPETITIVITÀ	1403 RICERCA E INNOVAZIONE	1.100.000,00
L.R.	34	22/10/2014				DISCIPLINA DELLE ASSOCIAZIONI PRO LOCO	07 TURISMO	0701 SVILUPPO E VALORIZZAZIONE DEL TURISMO	450.000,00
L.R.	37	28/11/2014				ISTITUZIONE DELL'AGENZIA VENETA PER L'INNOVAZIONE NEL SETTORE PRIMARIO	16 AGRICOLTURA, POLITICHE AGROALIMENTARI E PESCA	1601 SVILUPPO DEL SETTORE AGRICOLO E DEL SISTEMA AGROALIMENTARE	31.255.000,00
L.R.	6	27/04/2015				LEGGI DI STABILITÀ REGIONALE PER L'ESERCIZIO 2015			
			45			STUDI, INDAGINI E VALUTAZIONI AMBIENTALI PER L'APPLICAZIONE DELLA NORMATIVA COMUNITARIA	16 AGRICOLTURA, POLITICHE AGROALIMENTARI E PESCA	1601 SVILUPPO DEL SETTORE AGRICOLO E DEL SISTEMA AGROALIMENTARE	30.000,00
L.R.	8	11/05/2015				DISPOSIZIONI GENERALI IN MATERIA DI ATTIVITÀ MOTORIA E SPORTIVA	06 POLITICHE GIOVANILI, SPORT E TEMPO LIBERO	0601 SPORT E TEMPO LIBERO	800.000,00
L.R.	17	09/10/2015				RAZIONALIZZAZIONE DELLA SPESA REGIONALE			
			6			ATTUAZIONE DELLA LEGGE 7 APRILE 2014, N. 56 "DISPOSIZIONI SULLE CITTÀ METROPOLITANE SULLE PROVINCE, SULLE UNIONI E FUSIONI DI COMUNI PER IL RIORDINO DELLE FUNZIONI PROVINCIALI"	18 RELAZIONI CON LE ALTRE AUTONOMIE TERRITORIALI E LOCALI	1801 RELAZIONI FINANZIARIE CON LE ALTRE AUTONOMIE TERRITORIALI	1.750.000,00
L.R.	7	23/02/2016				LEGGI DI STABILITÀ REGIONALE 2016			
			18			PROGRAMMA REGIONALE PER LA PROMOZIONE DEI GRANDI EVENTI	05 TUTELA E VALORIZZAZIONE DEI BENI E DELLE ATTIVITÀ CULTURALI	0502 ATTIVITÀ CULTURALI E INTERVENTI DIVERSI NEL SETTORE CULTURALE	2.100.000,00
			19			ADESIONE ALLA FONDAZIONE "CORTINA 2021"	06 POLITICHE GIOVANILI, SPORT E TEMPO LIBERO	0601 SPORT E TEMPO LIBERO	600.000,00
			22			INTERVENTI REGIONALI A FAVORE DELLE FARMACIE RURALI	13 TUTELA DELLA SALUTE	1301 SERVIZIO SANITARIO REGIONALE - FINANZIAMENTO ORDINARIO CORRENTE PER LA GARANZIA DEI LEA	400.000,00
			23			STABILIZZAZIONE DEL CENTRO DI SIMULAZIONE E FORMAZIONE AVANZATA DELLA REGIONE VENETO (S.I.F.A.R.V.)	13 TUTELA DELLA SALUTE	1301 SERVIZIO SANITARIO REGIONALE - FINANZIAMENTO ORDINARIO CORRENTE PER LA GARANZIA DEI LEA	250.000,00
			3			RECESSO DALLA SOCIETÀ ROCCA DI MONSELICE S.R.L. E AFFIDAMENTO DELLA GESTIONE DEL COMPLESSO DEI BENI REGIONALI ALLA SOCIETÀ IMMOBILIARE MARCO POLO	01 SERVIZI ISTITUZIONALI, GENERALI E DI GESTIONE	0105 GESTIONE DEI BENI DEMANIALI E PATRIMONIALI	480.000,00

LEGGE REGIONALE	N.	DATA	ART.	C.	LETT	TITOLO	MISSIONE	PROGRAMMA	COMPETENZA ANNO 2020
L.R.	15	26/05/2016				MISURE PER IL CONTENIMENTO FINALIZZATO ALLA ERADICAZIONE DELLA NUTRIA (MYOCASTOR COYPPUS)	13 TUTELA DELLA SALUTE	1307 ULTERIORI SPESE IN MATERIA SANITARIA	50.000,00
L.R.	19	25/10/2016				ISTITUZIONE DELL'ENTE DI GOVERNANCE DELLA SANITÀ REGIONALE VENETA DENOMINATO "AZIENDA PER IL GOVERNO DELLA SANITÀ DELLA REGIONE DEL VENETO - AZIENDA ZERO". DISPOSIZIONI PER LA INDIVIDUAZIONE DEI NUOVI AMBITI TERRITORIALI DELLE AZIENDE ULSS	13 TUTELA DELLA SALUTE	1301 SERVIZIO SANITARIO REGIONALE - FINANZIAMENTO ORDINARIO CORRENTE PER LA GARANZIA DEL LEA	7.967.324.637,00
L.R.	19	25/10/2016				ISTITUZIONE DELL'ENTE DI GOVERNANCE DELLA SANITÀ REGIONALE VENETA DENOMINATO "AZIENDA PER IL GOVERNO DELLA SANITÀ DELLA REGIONE DEL VENETO - AZIENDA ZERO". DISPOSIZIONI PER LA INDIVIDUAZIONE DEI NUOVI AMBITI TERRITORIALI DELLE AZIENDE ULSS	13 TUTELA DELLA SALUTE	1307 ULTERIORI SPESE IN MATERIA SANITARIA	1.250.000,00
L.R.	30	30/12/2016				COLLEGATO ALLA LEGGE DI STABILITÀ REGIONALE 2017	01 SERVIZI ISTITUZIONALI, GENERALI E DI GESTIONE	0111 ALTRI SERVIZI GENERALI	20.000,00
			24	3		CONTRIBUTO AD ARPAV PER ATTIVITÀ DI CARATTERE AMBIENTALE	09 SVILUPPO SOSTENIBILE E TUTELA DEL TERRITORIO E DELL'AMBIENTE	0908 QUALITÀ DELL'ARIA E RIDUZIONE DELL'INQUINAMENTO	5.000.000,00
			59			INTERVENTI A FAVORE DELLE FAMIGLIE CON FIGLI RIMASTI ORFANI DI UN GENITORE	12 DIRITTI SOCIALI, POLITICHE SOCIALI E FAMIGLIA	1204 INTERVENTI PER SOGGETTI A RISCHIO DI ESCLUSIONE SOCIALE	800.000,00
			76			SVILUPPO DI MODELLI PER LA PREVENZIONE DEL RISCHIO IDROGEOLOGICO	09 SVILUPPO SOSTENIBILE E TUTELA DEL TERRITORIO E DELL'AMBIENTE	0901 DIFESA DEL SUOLO	150.000,00
			88			DISPOSIZIONI IN MATERIA DI VALORIZZAZIONE DELLE PICCOLE PRODUZIONI LOCALI (PRL) IN AMBITO AGRO-ZOOTECNICO	13 TUTELA DELLA SALUTE	1301 SERVIZIO SANITARIO REGIONALE - FINANZIAMENTO ORDINARIO CORRENTE PER LA GARANZIA DEI LEA	130.000,00
L.R.	8	31/03/2017				IL SISTEMA EDUCATIVO DELLA REGIONE VENETO	15 POLITICHE PER IL LAVORO E LA FORMAZIONE PROFESSIONALE	1502 FORMAZIONE PROFESSIONALE	24.000.000,00
L.R.	12	10/05/2017				RICONOSCIMENTO E PROMOZIONE DELLE ASSOCIAZIONI ENOGASTRONOMICHE	16 AGRICOLTURA, POLITICHE AGROALIMENTARI E PESCA	1601 SVILUPPO DEL SETTORE AGRICOLO E DEL SISTEMA AGROALIMENTARE	40.000,00
L.R.	14	06/06/2017				DISPOSIZIONI PER IL CONTENIMENTO DEL CONSUMO DI SUOLO E MODIFICHE DELLA LEGGE REGIONALE 23 APRILE 2004, N. 11 "NORME PER IL GOVERNO DEL TERRITORIO E IN MATERIA DI PAESAGGIO"	08 ASSETTO DEL TERRITORIO ED EDILIZIA ABITATIVA	0801 URBANISTICA E ASSETTO DEL TERRITORIO	200.000,00
L.R.	39	03/11/2017				NORME IN MATERIA DI EDILIZIA RESIDENZIALE PUBBLICA	12 DIRITTI SOCIALI, POLITICHE SOCIALI E FAMIGLIA	1206 INTERVENTI PER IL DIRITTO ALLA CASA	150.000,00
L.R.	45	29/12/2017				COLLEGATO ALLA LEGGE DI STABILITÀ REGIONALE 2018			

LEGGE REGIONALE	N.	DATA	ART.	C.	LETT.	TITOLO	MISSIONE	PROGRAMMA	COMPETENZA ANNO 2020
	13					GESTIONE DELL'ATTIVITÀ ORDINARIA NELLA REALIZZAZIONE DELLA SUPERSTRADA PEDEMONTANA VENETA	10 TRASPORTI E DIRITTO ALLA MOBILITÀ	1005 VIABILITÀ E INFRASTRUTTURE STRADALI	250.000,00
	24					PARTICIPAZIONE DELLA REGIONE DEL VENETO ALL'ASSOCIAZIONE PER IL PATRIMONIO DELLE COLLINE DEL PROSECCO DI CONEGLIANO E VALDOBBIADENE	16 AGRICOLTURA, POLITICHE AGROALIMENTARI E PESCA	1601 SVILUPPO DEL SETTORE AGRICOLO E DEL SISTEMA AGROALIMENTARE	265.000,00
	34					ISTITUZIONE DEL PREMIO SCIENTIFICO INTERNAZIONALE "BERNARDINO RAMAZZINI" (INTERNATIONAL AWARD BERNARDINO RAMAZZINI FOR CANCER EPIDEMIOLOGY)	13 TUTELA DELLA SALUTE	1307 ULTERIORI SPESE IN MATERIA SANITARIA	20.000,00
	53					INTERVENTI PER LA VALORIZZAZIONE NELLE ISTITUZIONI SCOLASTICHE DEI SIMBOLI DEL PATRIMONIO STORICO-CULTURALE	15 POLITICHE PER IL LAVORO E LA FORMAZIONE PROFESSIONALE	1502 FORMAZIONE PROFESSIONALE	50.000,00
	54					NORME IN MATERIA DI SERVIZI PER IL LAVORO	15 POLITICHE PER IL LAVORO E LA FORMAZIONE PROFESSIONALE	1501 SERVIZI PER LO SVILUPPO DEL MERCATO DEL LAVORO	5.500.000,00
	55					NORMA DI PRIMA ATTUAZIONE DELLE DISPOSIZIONI IN MATERIA DI PREVIDENZA COMPLEMENTARE REGIONALE DI CUI ALLA LEGGE REGIONALE 18 LUGLIO 2017, N. 15 (INTERVENTI PER LO SVILUPPO DELLA PREVIDENZA COMPLEMENTARE E DEL WELFARE INTEGRATO REGIONALE DEL VENETO)	15 POLITICHE PER IL LAVORO E LA FORMAZIONE PROFESSIONALE	1501 SERVIZI PER LO SVILUPPO DEL MERCATO DEL LAVORO	400.000,00
	6					ISTITUZIONE DELLA VENETO FILM COMMISSION	05 TUTELA E VALORIZZAZIONE DEI BENI E DELLE ATTIVITÀ CULTURALI	0502 ATTIVITÀ CULTURALI E INTERVENTI DIVERSI NEL SETTORE CULTURALE	200.000,00
	7					PROMOZIONE DEL RUOLO E DELLE ATTIVITÀ CULTURALI DELLA ORCHESTRA REGIONALE FILARMONIA VENETA	05 TUTELA E VALORIZZAZIONE DEI BENI E DELLE ATTIVITÀ CULTURALI	0502 ATTIVITÀ CULTURALI E INTERVENTI DIVERSI NEL SETTORE CULTURALE	120.000,00
L.R.	48	29/12/2017				DISCIPLINA DELLE ATTIVITÀ REGIONALI IN MATERIA DI PROMOZIONE ECONOMICA E INTERNAZIONALIZZAZIONE DELLE IMPRESE VENETE	14 SVILUPPO ECONOMICO E COMPETITIVITÀ	1401 INDUSTRIA, PMI E ARTIGIANATO	750.000,00
L.R.	10	16/02/2018				NORME PER IL SOSTEGNO E LA VALORIZZAZIONE DEL PERSONALE DEI DISTACCAMENTI VOLONTARI DEL CORPO NAZIONALE DEI VIGILI DEL FUOCO OPERATIVI NELLA REGIONE VENETO	15 POLITICHE PER IL LAVORO E LA FORMAZIONE PROFESSIONALE	1502 FORMAZIONE PROFESSIONALE	40.000,00
L.R.	11	23/02/2018				DISPOSIZIONI PER L'INCLUSIONE SOCIALE, LA RIMOZIONE DELLE BARRIERE ALLA COMUNICAZIONE E IL RICONOSCIMENTO E LA PROMOZIONE DELLA LINGUA DEI SEGNI ITALIANA E DELLA LINGUA DEI SEGNI ITALIANA TATTILE.	12 DIRITTI SOCIALI, POLITICHE SOCIALI E FAMIGLIA	1202 INTERVENTI PER LA DISABILITÀ	200.000,00
L.R.	13	16/03/2018				NORME PER LA DISCIPLINA DELL'ATTIVITÀ DI CAVA	16 AGRICOLTURA, POLITICHE AGROALIMENTARI E PESCA	1601 SVILUPPO DEL SETTORE AGRICOLO E DEL SISTEMA AGROALIMENTARE	30.000,00
L.R.	21	21/06/2018				INTERVENTI REGIONALI PER LA PROMOZIONE E LA DIFFUSIONE DEI DIRITTI UMANI NONCHÉ LA COOPERAZIONE ALLO SVILUPPO SOSTENIBILE	12 DIRITTI SOCIALI, POLITICHE SOCIALI E FAMIGLIA	1208 COOPERAZIONE E ASSOCIAZIONISMO	105.000,00
L.R.	21	21/06/2018				INTERVENTI REGIONALI PER LA PROMOZIONE E LA DIFFUSIONE DEI DIRITTI UMANI NONCHÉ LA COOPERAZIONE ALLO SVILUPPO SOSTENIBILE	19 RELAZIONI INTERNAZIONALI	1901 RELAZIONI INTERNAZIONALI E COOPERAZIONE ALLO SVILUPPO	555.000,00
L.R.	40	14/11/2018				SOCIETÀ REGIONALE "INFRASTRUTTURE VENETE S.R.L." PER LA GESTIONE DELLE INFRASTRUTTURE FERROVIARIE E DI NAVIGAZIONE INTERNA	10 TRASPORTI E DIRITTO ALLA MOBILITÀ	1002 TRASPORTO PUBBLICO LOCALE	3.776.549,73
L.R.	43	14/12/2018				COLLEGATO ALLA LEGGE DI STABILITÀ REGIONALE 2019			
	3					ATTIVITÀ DI VIGILANZA E CONTROLLO SULLE PRODUZIONI AGRICOLE E AGROALIMENTARI	16 AGRICOLTURA, POLITICHE AGROALIMENTARI E PESCA	1601 SVILUPPO DEL SETTORE AGRICOLO E DEL SISTEMA AGROALIMENTARE	100.000,00
L.R.	28	16/07/2019				INTERVENTI PER LA CONSERVAZIONE E LA VALORIZZAZIONE DELLA CASA DI GIACOMO MATTEOTTI A FRATTA POLESINE	05 TUTELA E VALORIZZAZIONE DEI BENI E DELLE ATTIVITÀ CULTURALI	0502 ATTIVITÀ CULTURALI E INTERVENTI DIVERSI NEL SETTORE CULTURALE	5.000,00
L.R.	34	08/08/2019				NORME PER IL RICONOSCIMENTO ED IL SOSTEGNO DELLA FUNZIONE SOCIALE DEL CONTROLLO DI VICINATO NELL'AMBITO DI UN SISTEMA DI COOPERAZIONE INTERISTITUZIONALE INTEGRATA PER LA PROMOZIONE DELLA SICUREZZA E DELLA LEGALITÀ	03 ORDINE PUBBLICO E SICUREZZA	0302 SISTEMA INTEGRATO DI SICUREZZA URBANA	100.000,00
L.R.	36	08/08/2019				SOSTEGNO E PROMOZIONE DELLA COLTIVAZIONE DELLA FILIERA AGROINDUSTRIALE DELLA CANAPA (CANAPA SATIVA L.)	16 AGRICOLTURA, POLITICHE AGROALIMENTARI E PESCA	1601 SVILUPPO DEL SETTORE AGRICOLO E DEL SISTEMA AGROALIMENTARE	70.000,00
L.R.	39	25/09/2019				INTERVENTI PER IL RECUPERO, LA CONSERVAZIONE E LA VALORIZZAZIONE DEL PATRIMONIO CULTURALE RISALENTE ALLA REPUBBLICA SERENISSIMA DI VENEZIA NELL'ISTRIA, NELLA DALMAZIA E NELL'AREA MEDITERRANEA	05 TUTELA E VALORIZZAZIONE DEI BENI E DELLE ATTIVITÀ CULTURALI	0501 VALORIZZAZIONE DEI BENI DI INTERESSE STORICO	120.000,00

LEGGE REGIONALE	N.	DATA	ART.	C.	LETT	TITOLO	MISSIONE	PROGRAMMA	COMPETENZA ANNO 2020
TOTALE GENERALE									9.079.933.286,22

**COMPOSIZIONE DEL
FONDO PLURIENNALE VINCOLATO
PER MISSIONI E PROGRAMMI**

**ALLEGATO 15
BILANCIO DI PREVISIONE 2020-2022**

MISSIONI E PROGRAMMI	Fondo pluriennale vincolato al 31 dicembre dell'esercizio 2019	Spese impegnate negli esercizi precedenti con copertura costituita dal fondo pluriennale vincolato e imputate all'esercizio 2020	Quota del fondo pluriennale vincolato al 31 dicembre dell'esercizio 2019, non destinata ad essere utilizzata nell'esercizio 2020 e rinviata all'esercizio 2021 e successivi	Spese che si prevede di impegnare nell'esercizio 2020, con copertura costituita dal fondo pluriennale vincolato con imputazione agli esercizi:				Fondo pluriennale vincolato al 31 dicembre dell'esercizio 2020
				2021	2022	Anni successivi	Imputazione non ancora definita	
	(a)	(b)	(c)=(a) - (b)	(d)	(e)	(f)	(g)	(h) = (c)+(d)+(e)+(f)+(g)
TOTALE MISSIONE 06 - POLITICHE GIOVANILI, SPORT E TEMPO LIBERO	435.317,89	435.317,89	0,00	0,00	0,00	0,00	0,00	0,00
07 MISSIONE 07 - TURISMO								
01 SVILUPPO E VALORIZZAZIONE DEL TURISMO	5.862.372,35	4.025.768,57	1.836.603,78	0,00	0,00	0,00	0,00	1.836.603,78
TOTALE MISSIONE 07 - TURISMO	5.862.372,35	4.025.768,57	1.836.603,78	0,00	0,00	0,00	0,00	1.836.603,78
08 MISSIONE 08 - ASSETTO DEL TERRITORIO ED EDILIZIA ABITATIVA								
01 URBANISTICA E ASSETTO DEL TERRITORIO	529.671,20	529.671,20	0,00	0,00	0,00	0,00	0,00	0,00
02 EDILIZIA RESIDENZIALE PUBBLICA E LOCALE E PIANI DI EDILIZIA ECONOMICO-POPOLARE	25.830.657,71	24.373.696,49	1.456.961,22	0,00	0,00	0,00	0,00	1.456.961,22
TOTALE MISSIONE 08 - ASSETTO DEL TERRITORIO ED EDILIZIA ABITATIVA	26.360.328,91	24.903.367,69	1.456.961,22	0,00	0,00	0,00	0,00	1.456.961,22
09 MISSIONE 09 - SVILUPPO SOSTENIBILE E TUTELA DEL TERRITORIO E DELL'AMBIENTE								
01 DIFESA DEL SUOLO	8.313.620,32	7.898.160,05	415.460,27	0,00	0,00	0,00	0,00	415.460,27
02 TUTELA, VALORIZZAZIONE E RECUPERO AMBIENTALE	53.517.841,93	27.226.728,36	26.291.113,57	0,00	0,00	0,00	0,00	26.291.113,57
04 SERVIZIO IDRICO INTEGRATO	1.526.564,01	1.479.000,00	47.564,01	0,00	0,00	0,00	0,00	47.564,01
06 TUTELA E VALORIZZAZIONE DELLE RISORSE IDRICHE	200.000,00	0,00	200.000,00	0,00	0,00	0,00	0,00	200.000,00
09 POLITICA REGIONALE UNITARIA PER LO SVILUPPO SOSTENIBILE E LA TUTELA DEL TERRITORIO E DELL'AMBIENTE	12.493.471,56	3.272.503,00	9.220.968,56	0,00	0,00	0,00	0,00	9.220.968,56
TOTALE MISSIONE 09 - SVILUPPO SOSTENIBILE E TUTELA DEL TERRITORIO E DELL'AMBIENTE	76.051.497,82	39.876.391,41	36.175.106,41	0,00	0,00	0,00	0,00	36.175.106,41
10 MISSIONE 10 - TRASPORTI E DIRITTO ALLA MOBILITÀ								
01 TRASPORTO FERROVIARIO	6.535.000,00	6.135.000,00	400.000,00	0,00	0,00	0,00	0,00	400.000,00
02 TRASPORTO PUBBLICO LOCALE	14.690.678,05	700.699,35	13.989.978,70	0,00	0,00	0,00	0,00	13.989.978,70

MISSIONI E PROGRAMMI	Fondo pluriennale vincolato al 31 dicembre dell'esercizio 2019	Spese impegnate negli esercizi precedenti con copertura costituita dal fondo pluriennale vincolato all'esercizio 2020	Quota del fondo pluriennale vincolato al 31 dicembre dell'esercizio 2019, non destinata ad essere utilizzata nell'esercizio 2020 e rinviata all'esercizio 2021 e successivi	Spese che si prevede di impegnare nell'esercizio 2020, con copertura costituita dal fondo pluriennale vincolato con imputazione agli esercizi:				Fondo pluriennale vincolato al 31 dicembre dell'esercizio 2020
				2021	2022	Anni successivi	Imputazione non ancora definita	
	(a)	(b)	(c)=(a) - (b)	(d)	(e)	(f)	(g)	(h) = (c)+(d)+(e)+(f)+(g)
03	TRASPORTO PER VIE D'ACQUA	7.058.488,68	0,00	0,00	0,00	0,00	0,00	0,00
05	VIABILITÀ E INFRASTRUTTURE STRADALI	19.993.442,61	5.160.358,14	0,00	0,00	0,00	0,00	5.160.358,14
06	POLITICA REGIONALE UNITARIA PER I TRASPORTI E IL DIRITTO ALLA MOBILITÀ	500.000,00	0,00	0,00	0,00	0,00	0,00	0,00
	TOTALE MISSIONE 10 - TRASPORTI E DIRITTO ALLA MOBILITÀ	48.777.609,34	19.550.336,84	0,00	0,00	0,00	0,00	19.550.336,84
11	MISSIONE 11 - SOCCORSO CIVILE							
01	SISTEMA DI PROTEZIONE CIVILE	189.000,00	0,00	0,00	0,00	0,00	0,00	0,00
02	INTERVENTI A SEGUITO DI CALAMITÀ NATURALI	19.549.306,04	5.713.608,87	0,00	0,00	0,00	0,00	5.713.608,87
	TOTALE MISSIONE 11 - SOCCORSO CIVILE	19.738.306,04	5.713.608,87	0,00	0,00	0,00	0,00	5.713.608,87
12	MISSIONE 12 - DIRITTI SOCIALI, POLITICHE SOCIALI E FAMIGLIA							
01	INTERVENTI PER L'INFANZIA E I MINORI E PER ASILI NIDO	191.000,00	0,00	0,00	0,00	0,00	0,00	0,00
03	INTERVENTI PER GLI ANZIANI	994.214,92	0,00	0,00	0,00	0,00	0,00	0,00
04	INTERVENTI PER SOGGETTI A RISCHIO DI ESCLUSIONE SOCIALE	2.861.238,76	9.706,12	0,00	0,00	0,00	0,00	9.706,12
05	INTERVENTI PER LE FAMIGLIE	356.694,62	0,00	0,00	0,00	0,00	0,00	0,00
	TOTALE MISSIONE 12 - DIRITTI SOCIALI, POLITICHE SOCIALI E FAMIGLIA	4.403.148,30	9.706,12	0,00	0,00	0,00	0,00	9.706,12
14	MISSIONE 14 - SVILUPPO ECONOMICO E COMPETITIVITÀ							
04	RETI E ALTRI SERVIZI DI PUBBLICA UTILITÀ	1.777.419,56	0,00	0,00	0,00	0,00	0,00	0,00
	TOTALE MISSIONE 14 - SVILUPPO ECONOMICO E COMPETITIVITÀ	1.777.419,56	0,00	0,00	0,00	0,00	0,00	0,00
15	MISSIONE 15 - POLITICHE PER IL LAVORO E LA FORMAZIONE PROFESSIONALE							

MISSIONI E PROGRAMMI	Fondo pluriennale vincolato al 31 dicembre dell'esercizio 2019	Spese impegnate negli esercizi precedenti con copertura costituita dal fondo pluriennale vincolato e imputate all'esercizio 2020	Quota del fondo pluriennale vincolato al 31 dicembre dell'esercizio 2019, non destinata ad essere utilizzata nell'esercizio 2020 e rinviata all'esercizio 2021 e successivi	Spese che si prevede di impegnare nell'esercizio 2020, con copertura costituita dal fondo pluriennale vincolato con imputazione agli esercizi:				Fondo pluriennale vincolato al 31 dicembre dell'esercizio 2020
				2021	2022	Anni successivi	Imputazione non ancora definita	
	(a)	(b)	(c)=(a) - (b)	(d)	(e)	(f)	(g)	(h) = (c)+(d)+(e)+(f)+(g)
01	SERVIZI PER LO SVILUPPO DEL MERCATO DEL LAVORO	3.558.861,00	0,00	0,00	0,00	0,00	0,00	0,00
02	FORMAZIONE PROFESSIONALE	26.796.455,26	10.936.752,79	0,00	0,00	0,00	0,00	10.936.752,79
	TOTALE MISSIONE 15 - POLITICHE PER IL LAVORO E LA FORMAZIONE PROFESSIONALE	30.355.316,26	10.936.752,79	0,00	0,00	0,00	0,00	10.936.752,79
16	MISSIONE 16 - AGRICOLTURA, POLITICHE AGROALIMENTARI E PESCA							
01	SVILUPPO DEL SETTORE AGRICOLO E DEL SISTEMA AGROALIMENTARE	43.200,00	14.400,00	0,00	0,00	0,00	0,00	14.400,00
	TOTALE MISSIONE 16 - AGRICOLTURA, POLITICHE AGROALIMENTARI E PESCA	43.200,00	14.400,00	0,00	0,00	0,00	0,00	14.400,00
19	MISSIONE 19 - RELAZIONI INTERNAZIONALI							
02	COOPERAZIONE TERRITORIALE	2.245.280,27	646.547,81	0,00	0,00	0,00	0,00	646.547,81
	TOTALE MISSIONE 19 - RELAZIONI INTERNAZIONALI	2.245.280,27	646.547,81	0,00	0,00	0,00	0,00	646.547,81
	TOTALE	224.909.094,78	77.294.450,31	6.700.000,00	0,00	0,00	0,00	83.994.450,31

(a) L'importo "TOTALE" dell'ultima riga corrisponde alla somma delle due voci "Fondo pluriennale di parte corrente" e "Fondo pluriennale in c/capitale" iscritte in entrata del bilancio di previsione dell'esercizio 2020. In ciascuna riga, in corrispondenza di ciascun programma di spesa, indicare la stima degli impegni che si prevede di assumere alla data del 31 dicembre dell'esercizio in corso di gestione imputati agli esercizi successivi finanziati dal fondo pluriennale vincolato (sono compresi anche gli impegni assunti negli esercizi precedenti con imputazione agli esercizi successivi) o, se tale stima non risulti possibile, l'importo delle previsioni definitive di spesa del fondo pluriennale vincolato del bilancio di previsione in corso di gestione. Se il bilancio di previsione è approvato dopo il 31 dicembre, indicare l'importo degli impegni assunti negli esercizi precedenti con imputazione agli esercizi successivi determinato sulla base di dati di preconsuntivo. Nel bilancio di previsione dell'esercizio di entrata in vigore della riforma tale importo è pari a 0, a meno che il bilancio non sia approvato dopo il riaccertamento straordinario dei residui. In tal caso indicare l'importo del fondo pluriennale vincolato determinato in tale occasione.

(b) Indicare l'importo presunto alla data del 31 dicembre 2019 delle spese impegnate negli esercizi precedenti all'esercizio 2020, con copertura costituita dal fondo pluriennale vincolato, imputate all'esercizio 2020. Nel primo esercizio di entrata in vigore della riforma, se il bilancio di previsione è approvato dopo il riaccertamento straordinario dei residui, indicare la differenza tra i residui passivi cancellati e reimputati all'esercizio 2020 in occasione del riaccertamento straordinario dei residui.

(g) Risulta possibile stanziare nel bilancio di previsione annuale e pluriennale il fondo pluriennale vincolato anche nel caso di investimenti per i quali non risulta motivatamente possibile individuare l'esigibilità della spesa. Le cause che non hanno reso ancora possibile porre in essere la programmazione necessaria per definire il cronoprogramma della spesa sono dettagliatamente indicate nella Nota integrativa al bilancio. In caso di mancato impegno gli stanziamenti di tale colonna vanno in economia.

(h) Per ciascuna riga, indicare l'importo delle previsioni di spesa relative al fondo pluriennale vincolato stanziato nel bilancio di previsione dell'esercizio 2020. L'importo della voce "Totale" dell'ultima riga corrisponde al totale del fondo pluriennale stanziato in spesa nel bilancio di previsione dell'esercizio 2020 e alla somma delle prime due voci iscritte in entrata del bilancio di previsione dell'esercizio 2021, al netto della voce "Totale missioni" della colonna (g).

* Il prospetto è compilato con riferimento a ciascun esercizio considerato nel bilancio. Nel prospetto relativo all'anno N (ad esempio 2015), indicare 2015 al posto di N, 2016 al posto di N+1, etc.

MISSIONI E PROGRAMMI	Fondo pluriennale vincolato al 31 dicembre dell'esercizio 2020	Spese impegnate negli esercizi precedenti con copertura costituita dal fondo pluriennale vincolato e imputate all'esercizio 2021	Quota del fondo pluriennale vincolato al 31 dicembre dell'esercizio 2020, non destinata ad essere utilizzata nell'esercizio 2021 e rinviata all'esercizio 2022 e successivi	Spese che si prevede di impegnare nell'esercizio 2021, con copertura costituita dal fondo pluriennale vincolato con imputazione agli esercizi:				Fondo pluriennale vincolato al 31 dicembre dell'esercizio 2021
				2022	2023	Anni successivi	Imputazione non ancora definita	
	(a)	(b)	(c)=(a) - (b)	(d)	(e)	(f)	(g)	(h) = (c)+(d)+(e)+(f)+(g)
01	DIFESA DEL SUOLO	384.405,10	31.055,17	0,00	0,00	0,00	0,00	31.055,17
02	TUTELA, VALORIZZAZIONE E RECUPERO AMBIENTALE	15.821.040,97	10.470.072,60	0,00	0,00	0,00	0,00	10.470.072,60
04	SERVIZIO IDRICO INTEGRATO	47.564,01	0,00	0,00	0,00	0,00	0,00	0,00
06	TUTELA E VALORIZZAZIONE DELLE RISORSE IDRICHE	200.000,00	0,00	0,00	0,00	0,00	0,00	0,00
09	POLITICA REGIONALE UNITARIA PER LO SVILUPPO SOSTENIBILE E LA TUTELA DEL TERRITORIO E DELL'AMBIENTE	6.473.699,13	2.747.269,43	0,00	0,00	0,00	0,00	2.747.269,43
	TOTALE MISSIONE 09 - SVILUPPO SOSTENIBILE E TUTELA DEL TERRITORIO E DELL'AMBIENTE	22.926.709,21	13.248.397,20	0,00	0,00	0,00	0,00	13.248.397,20
10	MISSIONE 10 - TRASPORTI E DIRITTO ALLA MOBILITÀ							
01	TRASPORTO FERROVIARIO	400.000,00	0,00	0,00	0,00	0,00	0,00	0,00
02	TRASPORTO PUBBLICO LOCALE	5.329.515,70	8.660.463,00	0,00	0,00	0,00	0,00	8.660.463,00
05	VIABILITÀ E INFRASTRUTTURE STRADALI	3.864.370,32	1.295.987,82	0,00	0,00	0,00	0,00	1.295.987,82
	TOTALE MISSIONE 10 - TRASPORTI E DIRITTO ALLA MOBILITÀ	9.593.886,02	9.956.450,82	0,00	0,00	0,00	0,00	9.956.450,82
11	MISSIONE 11 - SOCCORSO CIVILE							
02	INTERVENTI A SEGUITO DI CALAMITÀ NATURALI	5.074.226,37	639.382,50	0,00	0,00	0,00	0,00	639.382,50
	TOTALE MISSIONE 11 - SOCCORSO CIVILE	5.074.226,37	639.382,50	0,00	0,00	0,00	0,00	639.382,50
12	MISSIONE 12 - DIRITTI SOCIALI, POLITICHE SOCIALI E FAMIGLIA							
04	INTERVENTI PER SOGGETTI A RISCHIO DI ESCLUSIONE SOCIALE	9.706,12	0,00	0,00	0,00	0,00	0,00	0,00
	TOTALE MISSIONE 12 - DIRITTI SOCIALI, POLITICHE SOCIALI E FAMIGLIA	9.706,12	0,00	0,00	0,00	0,00	0,00	0,00
15	MISSIONE 15 - POLITICHE PER IL LAVORO E LA FORMAZIONE PROFESSIONALE							

MISSIONI E PROGRAMMI	Fondo pluriennale vincolato al 31 dicembre dell'esercizio 2020	Spese impegnate negli esercizi precedenti con copertura costituita dal fondo pluriennale vincolato all'esercizio 2021	Quota del fondo pluriennale vincolato al 31 dicembre dell'esercizio 2020, non destinata ad essere utilizzata nell'esercizio 2021 e rinviata all'esercizio 2022 e successivi	Spese che si prevede di impegnare nell'esercizio 2021, con copertura costituita dal fondo pluriennale vincolato con imputazione agli esercizi:				Fondo pluriennale vincolato al 31 dicembre dell'esercizio 2021
				2022	2023	Anni successivi	Imputazione non ancora definita	
	(a)	(b)	(c)=(a) - (b)	(d)	(e)	(f)	(g)	(h) = (c)+(d)+(e)+(f)+(g)
02	10.936.752,79	8.643.846,44	2.292.906,35	0,00	0,00	0,00	0,00	2.292.906,35
	10.936.752,79	8.643.846,44	2.292.906,35	0,00	0,00	0,00	0,00	2.292.906,35
16								
01	14.400,00	14.400,00	0,00	0,00	0,00	0,00	0,00	0,00
	14.400,00	14.400,00	0,00	0,00	0,00	0,00	0,00	0,00
19								
02	646.547,81	332.887,33	313.660,48	0,00	0,00	0,00	0,00	313.660,48
	646.547,81	332.887,33	313.660,48	0,00	0,00	0,00	0,00	313.660,48
	83.994.450,31	56.609.652,96	27.384.797,35	0,00	0,00	0,00	0,00	27.384.797,35

(a) L'importo "TOTALE" dell'ultima riga corrisponde alla somma delle due voci "Fondo pluriennale di parte corrente" e "Fondo pluriennale in c/capitale" iscritte in entrata del bilancio di previsione dell'esercizio 2020. In ciascuna riga, in corrispondenza di ciascun programma di spesa, indicare la stima degli impegni che si prevede di assumere alla data del 31 dicembre dell'esercizio in corso di gestione imputati agli esercizi successivi finanziati dal fondo pluriennale vincolato (sono compresi anche gli impegni assunti negli esercizi precedenti con imputazione agli esercizi successivi) o, se tale stima non risulti possibile, l'importo delle previsioni definitive di spesa del fondo pluriennale vincolato del bilancio dell'esercizio in corso di gestione. Se il bilancio di previsione è approvato dopo il 31 dicembre, indicare l'importo degli impegni assunti negli esercizi precedenti con imputazione agli esercizi successivi determinato sulla base di dati di preconsuntivo. Nel bilancio di previsione dell'esercizio di entrata in vigore della riforma tale importo è pari a 0, a meno che il bilancio non sia approvato dopo il riaccertamento straordinario dei residui. In tal caso indicare l'importo del fondo pluriennale vincolato determinato in tale occasione.

(b) Indicare l'importo presunto alla data del 31 dicembre 2019 delle spese impegnate negli esercizi precedenti all'esercizio 2020, con copertura costituita dal fondo pluriennale vincolato, imputate all'esercizio 2020. Nel primo esercizio di entrata in vigore della riforma, se il bilancio di previsione è approvato dopo il riaccertamento straordinario dei residui, indicare la differenza tra i residui passivi cancellati e reimputati all'esercizio 2020 e i residui attivi cancellati e reimputati all'esercizio 2020 in occasione del riaccertamento straordinario dei residui.

(g) Risultato possibile stanziare nel bilancio di previsione annuale e pluriennale il fondo pluriennale vincolato anche nel caso di investimenti per i quali non risulta motivatamente possibile individuare l'esigibilità della spesa. Le cause che non hanno reso ancora possibile porre in essere la programmazione necessaria per definire il cronoprogramma della spesa sono dettagliatamente indicate nella Nota integrativa al bilancio. In caso di mancato impegno gli stanziamenti di tale colonna vanno in economia.

(h) Per ciascuna riga, indicare l'importo delle previsioni di spesa relative al fondo pluriennale vincolato stanziato nel bilancio di previsione dell'esercizio 2020. L'importo della voce "Totale" dell'ultima riga corrisponde al totale del fondo pluriennale stanziato in spesa nel bilancio di previsione dell'esercizio 2020 e alla somma delle prime due voci iscritte in entrata del bilancio di previsione dell'esercizio 2021, al netto della voce "Totale missioni" della colonna (g).

* Il prospetto è compilato con riferimento a ciascun esercizio considerato nel bilancio. Nel prospetto relativo all'anno N (ad esempio 2015), indicare 2015 al posto di N, 2016 al posto di N+1, etc.

COMPOSIZIONE PER MISSIONI E PROGRAMMI DEL FONDO PLURIENNALE VINCOLATO DELL'ESERCIZIO 2022 DI RIFERIMENTO DEL BILANCIO 2020*

MISSIONI E PROGRAMMI	Fondo pluriennale vincolato al 31 dicembre dell'esercizio 2021	Spese impegnate negli esercizi precedenti con copertura costituita dal fondo pluriennale vincolato e imputate all'esercizio 2022	Quota del fondo pluriennale vincolato al 31 dicembre dell'esercizio 2021, non destinata ad essere utilizzata nell'esercizio 2022 e rinviata all'esercizio 2023 e successivi	Spese che si prevede di impegnare nell'esercizio 2022, con copertura costituita dal fondo pluriennale vincolato con imputazione agli esercizi:				Fondo pluriennale vincolato al 31 dicembre dell'esercizio 2022
				2023	2024	Anni successivi	Imputazione non ancora definita	
	(a)	(b)	(c)=(a) - (b)	(d)	(e)	(f)	(g)	(h) = (c)+(d)+(e)+(f)+(g)
01 MISSIONE 01 - SERVIZI ISTITUZIONALI, GENERALI E DI GESTIONE								
03 GESTIONE ECONOMICA, FINANZIARIA, PROGRAMMAZIONE, PROVVEDITORATO	4.000,00	0,00	4.000,00	0,00	0,00	0,00	0,00	4.000,00
TOTALE MISSIONE 01 - SERVIZI ISTITUZIONALI, GENERALI E DI GESTIONE	4.000,00	0,00	4.000,00	0,00	0,00	0,00	0,00	4.000,00
04 MISSIONE 04 - ISTRUZIONE E DIRITTO ALLO STUDIO								
03 EDILIZIA SCOLASTICA	820.000,00	0,00	820.000,00	0,00	0,00	0,00	0,00	820.000,00
TOTALE MISSIONE 04 - ISTRUZIONE E DIRITTO ALLO STUDIO	820.000,00	0,00	820.000,00	0,00	0,00	0,00	0,00	820.000,00
08 MISSIONE 08 - ASSETTO DEL TERRITORIO ED EDILIZIA ABITATIVA								
02 EDILIZIA RESIDENZIALE PUBBLICA E LOCALE E PIANI DI EDILIZIA ECONOMICO-POPOLARE	110.000,00	110.000,00	0,00	0,00	0,00	0,00	0,00	0,00
TOTALE MISSIONE 08 - ASSETTO DEL TERRITORIO ED EDILIZIA ABITATIVA	110.000,00	110.000,00	0,00	0,00	0,00	0,00	0,00	0,00
09 MISSIONE 09 - SVILUPPO SOSTENIBILE E TUTELA DEL TERRITORIO E DELL'AMBIENTE								
01 DIFESA DEL SUOLO	31.055,17	0,00	31.055,17	0,00	0,00	0,00	0,00	31.055,17
02 TUTELA, VALORIZZAZIONE E RECUPERO AMBIENTALE	10.470.072,60	6.960.294,45	3.509.778,15	0,00	0,00	0,00	0,00	3.509.778,15
09 POLITICA REGIONALE UNITARIA PER LO SVILUPPO SOSTENIBILE E LA TUTELA DEL TERRITORIO E DELL'AMBIENTE	2.747.269,43	2.352.812,00	394.457,43	0,00	0,00	0,00	0,00	394.457,43
TOTALE MISSIONE 09 - SVILUPPO SOSTENIBILE E TUTELA DEL TERRITORIO E DELL'AMBIENTE	13.248.397,20	9.313.106,45	3.935.290,75	0,00	0,00	0,00	0,00	3.935.290,75

MISSIONI E PROGRAMMI	Fondo pluriennale vincolato al 31 dicembre dell'esercizio 2021	Spese impegnate negli esercizi precedenti con copertura costituita dal fondo pluriennale vincolato e imputate all'esercizio 2022	Quota del fondo pluriennale vincolato al 31 dicembre dell'esercizio 2021, non destinata ad essere utilizzata nell'esercizio 2022 e rinviata all'esercizio 2023 e successivi	Spese che si prevede di impegnare nell'esercizio 2022, con copertura costituita dal fondo pluriennale vincolato con imputazione agli esercizi:				Fondo pluriennale vincolato al 31 dicembre dell'esercizio 2022
				2023	2024	Anni successivi	Imputazione non ancora definita	
	(a)	(b)	(c)=(a) - (b)	(d)	(e)	(f)	(g)	(h) = (c)+(d)+(e)+(f)+(g)
10 MISSIONE 10 - TRASPORTI E DIRITTO ALLA MOBILITÀ								
02 TRASPORTO PUBBLICO LOCALE	8.660.463,00	2.664.757,84	5.995.705,16	0,00	0,00	0,00	0,00	5.995.705,16
05 VIABILITÀ E INFRASTRUTTURE STRADALI	1.295.987,82	1.295.987,82	0,00	0,00	0,00	0,00	0,00	0,00
TOTALE MISSIONE 10 - TRASPORTI E DIRITTO ALLA MOBILITÀ	9.956.450,82	3.960.745,66	5.995.705,16	0,00	0,00	0,00	0,00	5.995.705,16
11 MISSIONE 11 - SOCCORSO CIVILE								
02 INTERVENTI A SEGUITO DI CALAMITÀ NATURALI	639.382,50	413.127,50	226.255,00	0,00	0,00	0,00	0,00	226.255,00
TOTALE MISSIONE 11 - SOCCORSO CIVILE	639.382,50	413.127,50	226.255,00	0,00	0,00	0,00	0,00	226.255,00
15 MISSIONE 15 - POLITICHE PER IL LAVORO E LA FORMAZIONE PROFESSIONALE								
02 FORMAZIONE PROFESSIONALE	2.292.906,35	1.370.924,99	921.981,36	0,00	0,00	0,00	0,00	921.981,36
TOTALE MISSIONE 15 - POLITICHE PER IL LAVORO E LA FORMAZIONE PROFESSIONALE	2.292.906,35	1.370.924,99	921.981,36	0,00	0,00	0,00	0,00	921.981,36
19 MISSIONE 19 - RELAZIONI INTERNAZIONALI								
02 COOPERAZIONE TERRITORIALE	313.660,48	179.742,08	133.918,40	0,00	0,00	0,00	0,00	133.918,40
TOTALE MISSIONE 19 - RELAZIONI INTERNAZIONALI	313.660,48	179.742,08	133.918,40	0,00	0,00	0,00	0,00	133.918,40
TOTALE	27.384.797,35	15.347.646,68	12.037.150,67	0,00	0,00	0,00	0,00	12.037.150,67

- (a) L'importo "TOTALE" dell'ultima riga corrisponde alla somma delle due voci "Fondo pluriennale di parte corrente" e "Fondo pluriennale in c/capitale" iscritte in entrata del bilancio di previsione dell'esercizio 2020. In ciascuna riga, in corrispondenza di ciascun programma di spesa, indicare la stima degli impegni che si prevede di assumere alla data del 31 dicembre dell'esercizio in corso di gestione imputati agli esercizi successivi finanziati dal fondo pluriennale vincolato (sono compresi anche gli impegni assunti negli esercizi precedenti con imputazione agli esercizi successivi) o, se tale stima non risulti possibile, l'importo delle previsioni definitive di spesa del fondo pluriennale vincolato del bilancio dell'esercizio in corso di gestione. Se il bilancio di previsione è approvato dopo il 31 dicembre, indicare l'importo degli impegni assunti negli esercizi precedenti con imputazione agli esercizi successivi determinato sulla base di dati di preconsuntivo. Nel bilancio di previsione dell'esercizio di entrata in vigore della riforma tale importo è pari a 0, a meno che il bilancio non sia approvato dopo il riaccertamento straordinario dei residui. In tal caso indicare l'importo del fondo pluriennale vincolato determinato in tale occasione.
- (b) Indicare l'importo presunto alla data del 31 dicembre 2019 delle spese impegnate negli esercizi precedenti all'esercizio 2020, con copertura costituita dal fondo pluriennale vincolato, imputate all'esercizio 2020. Nel primo esercizio di entrata in vigore della riforma, se il bilancio di previsione è approvato dopo il riaccertamento straordinario dei residui, indicare la differenza tra i residui passivi cancellati e reimputati all'esercizio 2020 e i residui attivi cancellati e reimputati all'esercizio 2020 in occasione del riaccertamento straordinario dei residui.
- (g) Risulta possibile stanziare nel bilancio di previsione annuale e pluriennale il fondo pluriennale vincolato anche nel caso di investimenti per i quali non risulta motivatamente possibile individuare l'esigibilità della spesa. Le cause che non hanno reso ancora possibile porre in essere la programmazione necessaria per definire il cronoprogramma della spesa sono dettagliatamente indicate nella Nota integrativa al bilancio. In caso di mancato impegno gli stanziamenti di tale colonna vanno in economia.
- (h) Per ciascuna riga, indicare l'importo delle previsioni di spesa relative al fondo pluriennale vincolato stanziato nel bilancio di previsione dell'esercizio 2020. L'importo della voce "Totale" dell'ultima riga corrisponde al totale del fondo pluriennale stanziato in spesa nel bilancio di previsione dell'esercizio 2020 e alla somma delle prime due voci iscritte in entrata del bilancio di previsione dell'esercizio 2021, al netto della voce "Totale missioni" della colonna (g).
- * Il prospetto è compilato con riferimento a ciascun esercizio considerato nel bilancio. Nel prospetto relativo all'anno N (ad esempio 2015), indicare 2015 al posto di N, 2016 al posto di N+1, etc.

**PROSPETTO DI VERIFICA
DEL RISPETTO DEI VINCOLI
DI FINANZA PUBBLICA**

**ALLEGATO 16
BILANCIO DI PREVISIONE 2020-2022**

BILANCIO DI PREVISIONE
PROSPETTO VERIFICA RISPETTO DEI VINCOLI DI FINANZA PUBBLICA
(da allegare al bilancio di previsione - solo Regioni a statuto ordinario fino all'esercizio 2020)

EQUILIBRIO DI BILANCIO DI CUI ALL'ART. 9 DELLA LEGGE N. 243/2012		COMPETENZA ANNO 2020	COMPETENZA ANNO 2021	COMPETENZA ANNO 2022
A1) Fondo pluriennale vincolato di entrata per spese correnti (dal 2020 quota finanziata da entrate finali)	(+)	40.142.727,64	17.026.437,95	2.296.906,35
A2) Fondo pluriennale vincolato di entrata in conto capitale al netto delle quote finanziate da debito (dal 2020 quota finanziata da entrate finali)	(+)	53.825.508,52	15.391.110,99	8.660.463,00
A3) Fondo pluriennale vincolato di entrata per partite finanziarie (dal 2020 quota finanziata da entrate finali)	(+)	0,00	0,00	0,00
A) Fondo pluriennale vincolato di entrata (A1+A2+A3)	(+)	93.968.236,16	32.417.548,94	10.957.369,35
B) Titolo 1 - Entrate correnti di natura tributaria, contributiva e perequativa	(+)	10.252.596.355,05	10.212.903.355,05	10.227.903.355,05
C) Titolo 2 - Trasferimenti correnti validi ai fini dei saldi finanza pubblica	(+)	674.271.204,72	512.635.930,13	472.771.095,39
D) Titolo 3 - Entrate extratributarie	(+)	466.973.066,72	486.487.176,05	620.583.894,97
E) Titolo 4 - Entrate in conto capitale	(+)	553.218.321,12	317.555.661,93	338.605.310,21
F) Titolo 5 - Entrate da riduzione di attivita' finanziarie	(+)	217.774.849,82	209.840.350,54	209.408.211,44
G) SPAZI FINANZIARI ACQUISITI	(+)	0,00	0,00	0,00
H1) Titolo 1 - Spese correnti al netto del fondo pluriennale vincolato	(+)	11.252.510.387,18	11.025.022.345,68	11.121.786.869,70
H2) Fondo pluriennale vincolato di parte corrente (dal 2020 quota finanziata da entrate finali)	(+)	17.026.437,95	2.296.906,35	925.981,36
H3) Fondo crediti di dubbia esigibilità di parte corrente	(-)	171.209.584,77	156.210.061,54	164.476.616,76
H4) Fondo contenzioso (destinato a confluire nel risultato di amministrazione)	(-)	2.000.000,00	2.000.000,00	2.000.000,00
H5) Altri accantonamenti (destinati a confluire nel risultato di amministrazione) (2)	(-)	19.123.288,18	19.126.348,18	19.126.348,18
H) Titolo 1 - Spese correnti valide ai fini dei saldi di finanza pubblica (H=H1+H2-H3-H4-H5)	(-)	11.077.203.952,18	10.849.982.842,31	10.937.109.886,12
I1) Titolo 2 - Spese in c/ capitale al netto del fondo pluriennale vincolato	(+)	799.327.788,50	486.483.680,04	466.856.315,60
I2) Fondo pluriennale vincolato in c/capitale al netto delle quote finanziate da debito (dal 2020 quota finanziata da entrate finali)	(+)	15.391.110,99	8.660.463,00	5.995.705,16
I3) Fondo crediti di dubbia esigibilità in c/capitale	(-)	1.003.688,37	8.774,11	0,00
I4) Altri accantonamenti (destinati a confluire nel risultato di amministrazione) (2)	(-)	16.269.963,98	10.100.296,44	9.658.758,21
I) Titolo 2 - Spese in c/capitale valide ai fini dei saldi di finanza pubblica (I=I1+I2-I3-I4)	(-)	797.445.247,14	485.035.072,49	463.193.262,55
L1) Titolo 3 - Spese per incremento di attività finanziaria al netto del fondo pluriennale vincolato	(+)	202.780.000,00	200.750.000,00	200.750.000,00
L2) Fondo pluriennale vincolato per partite finanziarie (dal 2020 quota finanziata da entrate finali)	(+)	0,00	0,00	0,00
L) Titolo 3 - Spese per incremento di attività finanziaria (L=L1+L2)	(-)	202.780.000,00	200.750.000,00	200.750.000,00
M) SPAZI FINANZIARI CEDUTI	(-)	0,00	0,00	0,00
N) EQUILIBRIO DI BILANCIO AI SENSI DELL'ARTICOLO 9 DELLA LEGGE N. 243/2012 (3) (N=A+B+C+D+E+F+G-H-I-L-M)		181.372.834,27	236.072.107,84	279.176.087,74

(2) I fondi di riserva e i fondi speciali non sono destinati a confluire nel risultato di amministrazione.

(3) L'ente è in equilibrio di bilancio se la somma algebrica degli addendi del prospetto, da (A) a (M) è pari a 0 o positivo, salvo gli enti cui è richiesto di conseguire un saldo positivo, che sono in equilibrio se presentano un risultato pari o superiore al saldo positivo richiesto.



BILANCIO DI PREVISIONE 2020-2022

PARERE DEL COLLEGIO DEI REVISORI DEI CONTI

Regione del Veneto

Relazione dell'Organo di revisione

Dott.ssa Michelina Leone (Presidente)

Dott. Achille Callegaro (Componente)

Dott.ssa Gabriella Zoccatelli (Componente)

PARERE SULLA PROPOSTA DI LEGGE DI BILANCIO DI PREVISIONE 2020-2022

Il Collegio dei Revisori,

1. nelle persone del Presidente dott.ssa Michelina Leone e dei componenti, dott. Achille Callegaro e dott.ssa Gabriella Zoccatelli, nominato alla carica, a far data dal 12/07/2018, giusta deliberazione del Consiglio Regionale del Veneto n. 78 datata 03.07.2018, a seguito di sorteggio del 03.07.2018, presso la Regione Veneto in seduta pubblica, così come disposto dalla legge regionale n. 47 del 21.12.2012 ed in applicazione dello Statuto, della Legge regionale 29 novembre 2001 n. 39 “Ordinamento del bilancio e della contabilità della Regione”, della Legge regionale 29 novembre 2001 n. 35 “Nuove norme sulla programmazione”, della Legge regionale 21 dicembre 2012 n. 47 che ha istituito e disciplinato l’Organo di revisione e delle deliberazioni della Sezione autonomie della Corte dei Conti;
2. esaminato il Disegno di Legge regionale “Bilancio di previsione 2020-2022”, unitamente agli allegati di legge, procedono alla redazione del parere di competenza.

PREMESSA E VERIFICHE PRELIMINARI

In via preliminare, il Collegio rileva che risulta rispettato il termine per la presentazione del Disegno di legge in esame che, ai sensi del punto 9.2 dell’Allegato n. 4/1 al D. Lgs. 118/2011, scade il 31 ottobre di ogni anno.

Il Bilancio di previsione 2020-2022, redatto secondo gli schemi previsti dall’allegato 9 del D. Lgs. 118/2011 e con le modalità previste dal principio applicato della programmazione di cui all’Allegato 4/1 e della contabilità finanziaria di cui all’Allegato 4/2, assume valore a tutti gli effetti giuridici ed ha carattere autorizzatorio.

L'unità di voto, per l'approvazione del bilancio di previsione è costituita dalla "Tipologia" per le entrate e dal "Programma" (suddiviso per "Titoli") per le spese.

Con il documento in esame, viene adottato un bilancio di previsione triennale, che prevede per il primo anno, gli stanziamenti sia in termini di competenza che di cassa, mentre nei due esercizi successivi il bilancio è redatto per sola competenza.

La Regione del Veneto applica, a decorrere dal 1 gennaio 2016, i seguenti principi contabili armonizzati allegati al D. Lgs. 118/2011:

- principio contabile applicato concernente la programmazione di bilancio (Allegato 4/1);
- principio contabile applicato della contabilità finanziaria (Allegato 4/2);
- principio contabile applicato della contabilità economico patrimoniale (Allegato 4/3);
- principio contabile applicato del bilancio consolidato (Allegato 4/4).

L'Organo di revisione ha ricevuto dall'Ente, a mezzo posta elettronica certificata in data 06/09/2019, la Deliberazione di Giunta regionale, n. 17/DDL del 20.08.2019 avente ad oggetto : "Disegno di legge regionale "Bilancio di previsione 2020-2022".

Al progetto di "Bilancio di Previsione 2020/2022" risultano allegati i seguenti documenti:

- a) *la nota integrativa (Allegato 1);*
- b) *il riepilogo generale delle entrate per titoli per ciascuno degli anni considerati nel bilancio triennale (Allegato 2);*
- c) *il riepilogo generale delle spese per titoli per ciascuno degli anni considerati nel bilancio triennale (Allegato 3);*
- d) *il riepilogo generale delle spese per missioni per ciascuno degli anni considerati nel bilancio triennale (Allegato 4);*
- e) *il prospetto delle entrate di bilancio per titoli e tipologie per ciascuno degli anni considerati nel bilancio triennale (Allegato 5);*

- f) *il prospetto delle spese di bilancio per missioni, programmi e titoli per ciascuno degli anni considerati nel bilancio triennale (Allegato 6);*
- g) *il quadro generale riassuntivo (Allegato 7);*
- h) *il prospetto dimostrativo dell'equilibrio di bilancio (Allegato 8);*
- i) *la tabella dimostrativa del risultato presunto di amministrazione (Allegato 9);*
- j) *la composizione dell'accantonamento al fondo crediti di dubbia esigibilità per ciascuno degli anni considerati nel bilancio triennale (Allegato 10);*
- k) *l'elenco dei capitoli che riguardano le spese obbligatorie (Allegato 11);*
- l) *il prospetto dimostrativo del rispetto dei vincoli di indebitamento (Allegato 12);*
- m) *l'elenco delle spese che possono essere finanziate con il fondo di riserva per spese impreviste (Allegato 13);*
- n) *l'elenco delle spese non obbligatorie a carattere continuativo o ricorrente autorizzate per l'esercizio finanziario 2019 e quantificate annualmente con legge di approvazione di bilancio ai sensi del comma 2 bis dell'articolo 4 della legge regionale 29 novembre 2001, n. 39 "Ordinamento del bilancio e della contabilità della Regione" (Allegato 14);*
- o) *la composizione del fondo pluriennale vincolato per missioni e programmi (Allegato 15);*
- p) *il prospetto di verifica del rispetto dei vincoli di finanza pubblica (Allegato 16).*

Il Collegio dei Revisori:

- *viste le disposizioni di Legge che regolano la finanza pubblica, in particolare il D. Lgs. 118/2011;*
- *visti i principi contabili applicabili agli enti armonizzati a decorrere dall'anno 2015;*
- *visto lo statuto e la legge regionale di contabilità, ove applicabile;*
- *constatata l'avvenuta apposizione sulla Deliberazione di Giunta regionale, n. 17/DDDL del 20.08.2018 avente ad oggetto : "Disegno di legge regionale "Bilancio di previsione 2020-2022", del visto di coordinamento reso dal Direttore dell'Area Risorse Strumentali ed il visto di legittimità reso dal Direttore della Direzione Bilancio e Ragioneria, come previsto dal Regolamento regionale 31.05.2016, n.1;*

ha analizzato la documentazione messa a disposizione al fine di esprimere un motivato giudizio di coerenza, attendibilità e congruità contabile delle previsioni di bilancio e dei documenti allegati, come richiesto dall'articolo 20 comma 2 lettera f) del D.Lgs. 123/2011 nonché della L.R. 47/2012.

Inoltre, il Collegio, a seguito della nota a firma del Direttore dell'Area Risorse Strumentali, prot. n. 372699 del 27.08.2019, avente ad oggetto "Ricognizione debiti fuori bilancio", ha esaminato la relativa documentazione pervenuta.

In merito alla richiesta suesposta e dalla documentazione agli atti del Collegio, non risulta segnalata alcuna delle fattispecie previste, quali "debiti fuori bilancio", così come si evince dalla attestazione prot. n. 419281 del 30.09.2019, a firma del Direttore dell'Area Risorse Strumentali, dott. Gianluigi Masullo.

GESTIONE ESERCIZIO 2019

Come previsto dall'art. 3 comma 4 del D. Lgs. n. 118/2011, prima della predisposizione del Rendiconto generale dell'esercizio 2018 l'Ente ha provveduto ad effettuare il riaccertamento dei residui attivi e passivi, verificando le ragioni del loro mantenimento nelle scritture contabili.

Inoltre, il citato art. 3, comma 4, del D. Lgs. n. 118/2011, prevede che le Regioni escludano dal riaccertamento ordinario dei residui quelli derivanti dal perimetro sanitario, cui si applicano le specifiche disposizioni del Titolo II del medesimo Decreto Legislativo.

I risultati complessivi del riaccertamento ordinario dei residui attivi e passivi e della ricognizione inerente il perimetro della sanità, sono stati approvati dalla Giunta regionale con Deliberazione n. 368 del 2 aprile 2019.

La Giunta regionale, con successiva deliberazione n. 370 del 2 aprile 2019, ha apportato le necessarie e conseguenti variazioni al Bilancio di previsione 2019-

2021, sulla base di quanto disposto dalla citata precedente deliberazione n. 368 del 2 aprile 2019.

L'Ente con L.R. n. 30 del 31 luglio 2019 ha approvato il Rendiconto generale della Regione per l'esercizio finanziario 2018.

Con L.R. n. 31 del 6 agosto 2019, l'Ente, ha approvato l'Assestamento del Bilancio di previsione 2019-2021 che all'Allegato 8 "Prospetto dimostrativo aggiornato dell'equilibrio di bilancio per ciascuno degli anni considerati nel bilancio triennale" dà atto del permanere degli equilibri di bilancio, ai sensi del comma 2 dell'articolo 50, del decreto legislativo n. 118/2011, come riportato nell'Allegato 4 "Nota integrativa all'assestamento", oltrechè destinare, ai sensi dell'art. 50 del D.Lgs. 118/2011 comma 3 lett. a), il risultato economico dell'esercizio 2018.

Il Collegio dei Revisori rileva, altresì, che:

- con Legge regionale del 08 febbraio 2019, n. 9 è avvenuto il "Riconoscimento della legittimità del debito fuori bilancio derivante dall'acquisizione di beni e servizi in assenza del preventivo impegno di spesa per il potenziamento della rete telematica regionale" per un valore complessivo di euro 30.250,00;
- con Legge regionale 8 marzo 2019, n. 12 è avvenuto il "Riconoscimento della legittimità del debito fuori bilancio derivante da sentenza esecutiva del tribunale amministrativo regionale per il Lazio n. 11299 del 13 novembre 2017" per un valore complessivo di euro 20.000,00;
- con Legge regionale 08 agosto 2019, n. 32 è avvenuto il "Riconoscimento della legittimità del debito fuori bilancio derivante dall'acquisizione di beni e servizi in assenza del preventivo impegno di spesa dall'Istituto poligrafico e zecca dello stato S.p.a. nel corso dell'esercizio 2016" per un valore complessivo di euro 2.023,74;

- con Legge regionale 08 agosto 2019, n. 33 è avvenuto il “Riconoscimento della legittimità del debito fuori bilancio derivante dall’acquisizione di beni e servizi in assenza del preventivo impegno di spesa nell’ambito dell’iniziativa didattica Guardiani della Natura 2014” per un valore complessivo di euro 1.285,00.

La gestione dell’anno 2019 è improntata al rispetto del “Pareggio di bilancio”, secondo quanto previsto dai commi 465 e seguenti dell’articolo 1, della Legge 232/2016, che costituiscono principi fondamentali di coordinamento della finanza pubblica ai sensi degli articoli 117, terzo comma, e 119, secondo comma, della Costituzione.

La situazione di cassa dell’Ente negli ultimi tre esercizi rendicontati presenta i seguenti risultati:

	31/12/2016	31/12/2017	31/12/2018
Disponibilità di cassa	1.103.193.053,97	894.516.194,16	1.178.373.672,40
Anticipazioni	0	0	0

L’organo di revisione rileva, pertanto, che la gestione finanziaria complessiva dell’Ente nel 2019, risulta essere prevista in equilibrio e che l’Ente con buona probabilità potrà rispettare gli obiettivi di finanza pubblica.

Il risultato presunto di amministrazione dell’esercizio 2019 risulta così formato:

**TABELLA DIMOSTRATIVA DEL RISULTATO DI AMMINISTRAZIONE PRESUNTO
(ALL'INIZIO DELL'ESERCIZIO 2020)**

1) Determinazione del risultato di amministrazione presunto al 31/12/2019:		
(+)	Risultato di amministrazione iniziale dell'esercizio 2019	608.649.537,58
(+)	Fondo pluriennale vincolato iniziale dell'esercizio 2019	517.506.378,49
(+)	Entrate già accertate nell'esercizio 2019	8.851.267.555,65
(-)	Uscite già impegnate nell'esercizio 2019	9.685.388.234,27
(-)	Riduzione dei residui attivi già verificatesi nell'esercizio 2019	3.074.382,02
(+)	Incremento dei residui attivi già verificatesi nell'esercizio 2019	0,00
(+)	Riduzione dei residui passivi già verificatesi nell'esercizio 2019	2.672.700,02
=	Risultato di amministrazione dell'esercizio 2019 alla data di redazione del bilancio di previsione dell'anno 2020	291.633.555,45
+/-	Entrate che prevedo di accertare per il restante periodo dell'esercizio 2019	3.484.156.488,06
-	Spese che prevedo di impegnare per il restante periodo dell'esercizio 2019	2.999.437.102,34
-	Riduzione dei residui attivi presunta per il restante periodo dell'esercizio 2019	39.431.677,85
+	Incremento dei residui attivi presunto per il restante periodo dell'esercizio 2019	0,00
+	Riduzione dei residui passivi presunta per il restante periodo dell'esercizio 2019	87.431.677,85
-	Fondo pluriennale vincolato finale presunto dell'esercizio 2019 (1)	132.222.339,51
=	A) Risultato di amministrazione presunto al 31/12/2019	692.130.601,66
2) Composizione del risultato di amministrazione presunto al 31/12/2019:		
Parte accantonata (2)		
	Fondo crediti di dubbia esigibilità al 31/12/2019	748.018.480,02
	Accantonamento residui radiati a finanziamento regionale al 31/12/2019 (solo per le regioni)	22.811.833,87
	Accantonamento residui radiati a finanziamento vincolato al 31/12/2019 (solo per le regioni)	15.158.986,39
	Fondo anticipazioni liquidità	1.412.457.346,91
	Fondo perdite società partecipate	44.676,06
	Fondo contenzioso	8.331.480,20
	Fondo garanzie per la concessione di fidejussioni	1.105.000,00
	Tassa automobilistica da restituire allo Stato L. 296/2006, art. 1	32.000.000,00
	Fondo copertura conguagli effettuati dallo Stato per recupero gettiti manovre fiscali D.L. 112/2008 art. 77 quater	21.521.565,10
	Minori entrate per contenzioso tributario	15.500.000,00
	Accantonamento per fronteggiare gli oneri derivanti dalle gestioni liquidatorie delle disciolte ex ULSS	21.469.780,12
	B) Totale parte accantonata	2.298.419.148,67
Parte vincolata		
	Vincoli derivanti da leggi e dai principi contabili	50.612.612,39
	Vincoli derivanti da trasferimenti	438.567.466,77
	Vincoli derivanti dalla contrazione di mutui	0,00
	Vincoli formalmente attribuiti dall'ente	73.961.210,51
	Altri vincoli	0,00
	C) Totale parte vincolata	563.141.289,67
	D) Totale destinata agli investimenti	0,00
	E) Totale parte disponibile (E=A-B-C-D)	-2.169.429.836,68
	F) Di cui Disavanzo da debito autorizzato e non contratto (3)	-756.972.489,77
Se E è negativo, tale importo è iscritto tra le spese del bilancio di previsione come disavanzo da ripianare (4) (5)		
3) Utilizzo quote vincolate del risultato di amministrazione presunto al 31/12/2019 :		
Utilizzo quota vincolata		
	Utilizzo vincoli derivanti da leggi e dai principi contabili	0,00
	Utilizzo vincoli derivanti da trasferimenti	0,00
	Utilizzo vincoli derivanti dalla contrazione di mutui	0,00
	Utilizzo vincoli formalmente attribuiti dall'ente	0,00
	Utilizzo altri vincoli	0,00
	Totale utilizzo avanzo di amministrazione presunto	0,00
(1)	Indicare l'importo del fondo pluriennale vincolato totale stanziato in entrata del bilancio di previsione per l'esercizio 2020.	
(2)	Non comprende il fondo pluriennale vincolato.	
(3)	Solo per le Regioni e le Province autonome di Trento e di Bolzano.	
(4)	In caso di risultato negativo, le regioni iscrivono nel passivo del bilancio distintamente il disavanzo di amministrazione presunto da ripianare (lettera E al netto della lettera F) e il disavanzo derivante da debito autorizzato e non contratto (lettera F).	
(5)	Il disavanzo corrisponde per: euro 1.412.457.346,91 al fondo anticipazioni di liquidità; euro 756.972.489,77 a debito autorizzato e non contratto.	

In merito alla parte accantonata dell'avanzo di amministrazione l'Organo di revisione fa presente che le quote accantonate, pari a euro 2.298.419.148,67, sono rappresentate da:

- **Fondo crediti di dubbia esigibilità al 31/12/2019** per euro 748.018.480,02. Di tale Fondo, euro 724.529.603,47 sono stati accantonati per la copertura di crediti di dubbia esigibilità attinenti alla parte corrente ed euro 23.488.876,55, attinenti alla parte in conto capitale.
- **Accantonamento residui radiati a finanziamento regionale al 31/12/2019** per complessivi euro 22.811.833,87. Di tale Fondo, euro 15.790.251,63 sono stati accantonati per la copertura dei residui passivi radiati attinenti alla parte corrente ed euro 7.102.582,24, attinenti alla parte in conto capitale, garantendone in tal modo la copertura al 100%.
- **Accantonamento residui radiati a finanziamento vincolato al 31/12/2019** per complessivi euro 15.158.986,39. Di tale Fondo, euro 639.616,35 sono stati accantonati per la copertura dei residui passivi radiati attinenti alla parte corrente ed euro 14.519.370,04, attinenti alla parte in conto capitale, garantendone in tal modo la copertura al 100%.
- **Fondo anticipazioni liquidità D.L. 35 del 2013 e successive modifiche e rifinanziamenti** per euro 1.412.457.346,91. Tale quota rappresenta le anticipazioni di liquidità ricevute nel 2013 e nel 2014 al netto delle quote rimborsate a tutto il 2018, come previsto dalla legge 28 dicembre 2015, n. 208 (Legge di stabilità 2016) articolo 1, commi 692 e successivi (abroga il D.L. 179/2015).
- **Fondo perdite società partecipate** per euro 44.676,06. Con riferimento agli stanziamenti da appostare al "Fondo per le perdite delle società partecipate", da utilizzarsi, ai sensi dell'art. 21 del T.U.S.P. (D.Lgs. 175/2016), per la copertura di risultati economici negativi conseguiti dalle società partecipate

dalle Pubbliche Amministrazioni non immediatamente ripianati, si rappresenta quanto segue. Per quanto concerne le risorse stanziata a bilancio 2019 – attualmente pari ad Euro 44.676,06 – è stata confermata la necessità di mantenere l'importo suddetto e pertanto di procedere ad accantonare tale somma al Fondo. Al riguardo risulta che in data 29/05/2019, giusta D.G.R. n. 644 del 21/05/2019, l'Assemblea dei Soci di Società Autostrade Alto Adriatico S.p.a. (partecipata dalla Regione del Veneto al 33 %) approvando il Bilancio d'esercizio 2018, ha deliberato di riportare a nuovo la perdita d'esercizio di Euro 135.382,00.

- **Fondo contenzioso** per euro 8.331.480,20. Di tale Fondo, euro 4.605.027,72 sono stati accantonati per la copertura di rischi legali, attinenti alla parte corrente ed euro 3.726.452,48, attinenti alla parte in conto capitale.
- **Fondo garanzie per la concessione di fidejussioni** per euro 1.105.000,00. Permangono al 31/12/2019 i presupposti per il mantenimento di euro 1.105.000,00 quale accantonamento, in via prudenziale, per una eventuale escussione delle garanzie presenti nell' *“Elenco delle garanzie principali o sussidiarie prestate dall'Ente a favore di enti e di altri soggetti ai sensi delle leggi vigenti”*.
- **Tassa automobilistica da restituire allo Stato L. 296/2006 art.1** per euro 32.000.000,00. Risulta confermato il permanere del presupposto per l'importo accantonato a rendiconto 2018, pari ad euro 32.000.000,00. Tale somma corrisponde alle stime delle restituzioni relative all'annualità 2015 e deriva da una quantificazione effettuata sulla base del trend degli impegni per tali restituzioni negli ultimi anni.
- **Fondo copertura conguagli effettuati dallo Stato per recupero gettiti manovre fiscali D.L. 112/2008 art. 77 quater** per complessivi euro 21.521.565,10. L'aggiornamento delle stime del Dipartimento delle Finanze (nota prot. 2033 del 05.07.2019), relative alle manovre fiscali regionali, determina una riduzione dei potenziali conguagli verso lo Stato riferiti

all'esercizio 2018 per euro 1.773.078,30. L'importo presunto da accantonare al 31.12.2019 ammonta pertanto a 21.521.565,10.

- **Minori entrate per contenzioso tributario** per euro 15.500.000,00. L'accantonamento per l'importo di euro 15.500.000,00 già rilevato a rendiconto 2018, risulta congruo alla luce del contenzioso tributario in essere, gestito dall'Agenzia delle Entrate, acceso dai soggetti di cui agli articoli 6 e 7 del D.lgs. 446/1997, relativamente alle somme a titolo di manovra regionale IRAP per gli anni d'imposta dal 2003 al 2006 e pendente per la quasi totalità presso la Corte di Cassazione. La quantificazione del fondo è stata effettuata sulla base delle informative fornite dall'Agenzia delle Entrate in sede di Commissione Paritetica tra la Regione del Veneto e l'Agenzia stessa, aggiornate tuttavia, solo con riferimento al contenzioso a suo tempo radicatosi presso la Giurisdizione Tributaria del Veneto.

- **Accantonamento per fronteggiare gli oneri derivanti dalle gestioni liquidatorie delle disciolte ex ULSS** per euro 21.469.780,12. L'accantonamento è correlato alla copertura dei potenziali oneri derivanti dalle gestioni liquidatorie delle disciolte Unità locali socio sanitarie di cui all'art. 45 bis della legge regionale 14 settembre 1994, n. 55 per effetto del decreto legislativo 30 dicembre 1992, n. 502.

Il Collegio si riserva di valutare la congruità degli accantonamenti e dei vincoli del risultato di amministrazione in sede di approvazione del rendiconto 2019.

Con riferimento al disavanzo derivante dal "debito autorizzato e non contratto" nel sottostante grafico se ne evidenzia il suo andamento dall'esercizio 2014.

IL DISAVANZO PRESUNTO DERIVANTE DA DEBITO AUTORIZZATO E NON CONTRATTO

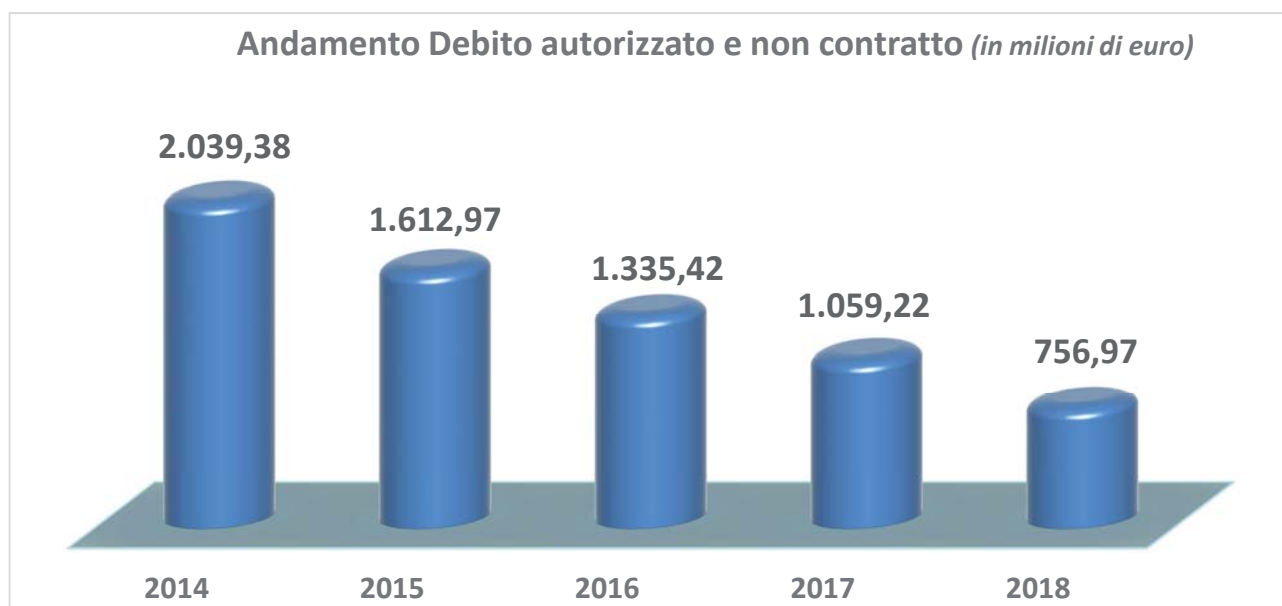

Fonte: Rendiconto Generale 2018

BILANCIO DI PREVISIONE 2020 – 2022

Tutti i documenti contabili sono stati predisposti e redatti rispettando gli schemi del bilancio di previsione validi a decorrere dal 2015 e previsti dall'*Allegato n. 9 al D.Lgs 118/2011*.

VERIFICA DEGLI EQUILIBRI**ENTRATE PREVISIONI DI COMPETENZA E CASSA**

BILANCIO DI PREVISIONE							
RIEPILOGO GENERALE ENTRATE PER TITOLI							
TITOLO TIPOLOGIA	DENOMINAZIONE	RESIDUI PRESUNTI AL TERMINO DELL'ESERCIZIO PRECEDENTE QUELLO CUI SI RIFERISCE IL BILANCIO		PREVISIONI DEFINITIVE DELL'ANNO PRECEDENTE QUELLO CUI SI RIFERISCE IL BILANCIO	PREVISIONI ANNO 2020	PREVISIONI ANNO 2021	PREVISIONI ANNO 2022
	FONDO PLURIENNALE VINCOLATO PER SPESE CORRENTI (1)		previsione di competenza	120.261.230,44	29.391.553,34	10.474.554,63	1.488.998,21
	FONDO PLURIENNALE VINCOLATO PER SPESE IN CONTO CAPITALE (1)		previsione di competenza	397.245.148,05	102.830.786,17	16.286.558,76	2.211.655,50
	FONDO PLURIENNALE VINCOLATO PER ATTIVITÀ FINANZIARIE (1)		previsione di competenza	0,00	0,00	0,00	0,00
	UTILIZZO AVANZO DI AMMINISTRAZIONE - di cui avanzo utilizzato		previsione di competenza	1.599.611.458,65	1.412.457.346,91	1.370.583.886,63	1.327.802.415,93
	- di cui avanzo anticipatamente (2)		previsione di competenza	0,00	0,00	0,00	0,00
	- di cui Utilizzo Fondo anticipazioni di liquidità		previsione di competenza	1.453.444.604,92	1.412.457.346,91	1.370.583.886,63	1.327.802.415,93
	FONDO DI CASSA ALL'1/1/2020		previsione di cassa	1.178.373.672,40	1.178.373.672,40		
10000	TITOLO 1						
	ENTRATE CORRENTI DI NATURA TRIBUTARIA, CONTRIBUTIVA E PEREQUATIVA	3.508.940.032,18	previsione di competenza	10.170.744.186,25	10.252.446.355,05	10.212.753.355,05	10.227.753.355,05
			previsione di cassa	13.739.441.122,58	13.761.386.387,23	0,00	0,00
20000	TITOLO 2						
	TRASFERIMENTI CORRENTI	692.241.153,81	previsione di competenza	706.255.974,94	640.621.572,59	512.562.044,21	472.677.845,39
			previsione di cassa	1.712.506.798,21	1.332.862.726,40	0,00	0,00
30000	TITOLO 3						
	ENTRATE EXTRATRIBUTARIE	30.767.046,36	previsione di competenza	535.411.846,54	466.823.066,72	486.337.176,05	620.433.894,97
			previsione di cassa	726.513.374,89	497.590.113,08	0,00	0,00
40000	TITOLO 4						
	ENTRATE IN CONTO CAPITALE	610.053.187,74	previsione di competenza	362.664.817,38	474.664.118,98	317.709.516,65	316.544.043,94
			previsione di cassa	959.951.048,29	1.084.717.306,72	0,00	0,00
50000	TITOLO 5						
	ENTRATE DA RIDUZIONE DI ATTIVITÀ FINANZIARIE	66.117.200,58	previsione di competenza	241.571.293,19	217.774.849,82	209.840.350,54	209.408.211,44
			previsione di cassa	279.329.813,31	283.892.050,40	0,00	0,00
60000	TITOLO 6						
	ACCENSIONE PRESTITI	74.187.407,45	previsione di competenza	949.972.489,77	819.972.489,77	53.500.000,00	46.000.000,00
			previsione di cassa	247.387.407,45	137.187.407,45	0,00	0,00
90000	TITOLO 9						
	ENTRATE PER CONTO TERZI E PARTITE DI GIRO	0,00	previsione di competenza	2.693.578.054,29	2.664.693.770,49	2.667.867.540,98	2.690.174.098,36
			previsione di cassa	2.727.981.620,62	2.664.693.770,49	0,00	0,00
TOTALE TITOLI		4.982.306.028,12	previsione di competenza	15.660.198.662,36	15.536.996.223,42	14.460.569.983,48	14.582.991.449,15
			previsione di cassa	20.393.111.185,35	19.762.329.761,77	0,00	0,00
TOTALE GENERALE DELLE ENTRATE		4.982.306.028,12	previsione di competenza	17.777.316.499,50	17.081.675.909,84	15.857.914.983,50	15.914.494.518,79
			previsione di cassa	21.571.484.857,75	20.940.703.434,17	0,00	0,00
<p>(1) Se il bilancio di previsione è predisposto prima del 31 dicembre dell'esercizio precedente, indicare la stima degli impegni al 31 dicembre dell'anno in corso di gestione imputati agli esercizi successivi finanziati dal fondo pluriennale vincolato (sia assunti nell'esercizio in corso che negli esercizi precedenti) o, se tale stima non risulti possibile, l'importo delle previsioni definitive di spesa del fondo pluriennale vincolato del bilancio dell'esercizio in corso di gestione. Se il bilancio di previsione è approvato dopo il 31 dicembre, indicare l'importo degli impegni assunti negli</p> <p>(2) Indicare l'importo dell'utilizzo della parte vincolata del risultato di amministrazione determinato nell'Allegato a) Risultato presunto di amministrazione (All a) RIs amm Pres). A seguito dell'approvazione del rendiconto è possibile utilizzare la quota libera del risultato di amministrazione. In attuazione di quanto previsto dall'art. 187, comma 3, del TUEL e dell'art. 42, comma 8, del DLgs 118/2011, 8. le quote del risultato di amministrazione presunto dell'esercizio precedente costituite da accantonamenti risultanti dall'ultimo consuntivo approvato o derivanti da fondi vincolati</p>							

SPESE PREVISIONI DI COMPETENZA E CASSA

BILANCIO DI PREVISIONE							
RIEPILOGO GENERALE DELLE SPESE PER TITOLI							
TITOLO	DENOMINAZIONE	RESIDUI PRESUNTI AL TERMINE DELL'ESERCIZIO PRECEDENTE QUELLO CUI SI RIFERISCE IL BILANCIO		PREVISIONI DEFINITIVE DELL'ANNO PRECEDENTE QUELLO CUI SI RIFERISCE IL BILANCIO			
					PREVISIONI ANNO 2020	PREVISIONI ANNO 2021	PREVISIONI ANNO 2022
	DISAVANZO DI AMMINISTRAZIONE			40.987.258,01	41.873.460,28	42.781.470,70	43.711.879,96
TITOLO 1	SPESE CORRENTI	1.581.586.467,15	previsione di competenza	11.270.427.203,74	11.225.145.137,28	11.019.612.254,08	11.121.004.034,33
			di cui già impegnato*		195.455.383,00	114.094.695,08	80.152.182,11
			di cui fondo pluriennale vincolato	29.391.553,34	10.474.554,63	1.488.998,21	137.918,40
			previsione di cassa	13.422.109.515,82	13.106.014.476,85	0,00	0,00
TITOLO 2	SPESE IN CONTO CAPITALE	1.174.204.189,17	previsione di competenza	1.278.899.602,95	695.521.899,17	461.630.485,61	433.159.725,22
			di cui già impegnato*		180.693.806,38	48.793.456,53	5.512.732,72
			di cui fondo pluriennale vincolato	102.830.786,17	16.286.558,76	2.211.655,50	168.433,15
			previsione di cassa	1.815.329.617,92	1.837.165.877,23	0,00	0,00
TITOLO 3	SPESE PER INCREMENTO ATTIVITA' FINANZIARIE	22.548.002,09	previsione di competenza	212.019.919,00	212.755.000,00	200.750.000,00	200.750.000,00
			di cui già impegnato*		0,00	0,00	0,00
			di cui fondo pluriennale vincolato	0,00	0,00	0,00	0,00
			previsione di cassa	245.074.125,06	235.303.002,09	0,00	0,00
TITOLO 4	RIMBORSO PRESTITI	0,00	previsione di competenza	1.524.431.971,74	1.484.714.152,85	1.465.273.232,13	1.425.694.780,92
			di cui già impegnato*		110.514.101,80	112.947.226,82	115.353.242,21
			di cui fondo pluriennale vincolato	0,00	0,00	0,00	0,00
			previsione di cassa	111.974.624,83	114.130.266,22	0,00	0,00
TITOLO 7	USCITE PER CONTO TERZI E PARTITE DI GIRO	4.139.313.531,88	previsione di competenza	2.693.578.054,29	2.664.693.770,49	2.667.867.540,98	2.690.174.098,36
			di cui già impegnato*		0,00	0,00	0,00
			di cui fondo pluriennale vincolato	0,00	0,00	0,00	0,00
			previsione di cassa	5.976.996.974,12	4.948.089.811,78	0,00	0,00
TOTALE TITOLI		6.917.652.190,29	previsione di competenza	16.979.356.751,72	16.282.829.959,79	15.815.133.512,80	15.870.782.638,83
			di cui già impegnato*		486.663.291,18	275.835.378,43	201.018.157,04
			di cui fondo pluriennale vincolato	132.222.339,51	26.761.113,39	3.700.653,71	306.351,55
			previsione di cassa	21.571.484.857,75	20.240.703.434,17	0,00	0,00
TOTALE GENERALE DELLE SPESE		6.917.652.190,29	previsione di competenza	17.020.344.009,73	16.324.703.420,07	15.857.914.983,50	15.914.494.518,79
			di cui già impegnato*		486.663.291,18	275.835.378,43	201.018.157,04
			di cui fondo pluriennale vincolato	132.222.339,51	26.761.113,39	3.700.653,71	306.351,55
			previsione di cassa	21.571.484.857,75	20.240.703.434,17	0,00	0,00

* Si tratta di somme, alla data di presentazione del bilancio, già impegnate negli esercizi precedenti, nel rispetto del principio contabile generale della competenza potenziata e del principio contabile applicato della contabilità finanziaria.

Le previsioni di cassa sono espresse come sommatoria delle previsioni di competenza e dei residui presunti dell'esercizio 2019, ad esclusione delle poste riguardanti il Fondo Crediti di dubbia esigibilità, il Fondo anticipazioni di liquidità (di cui all'art. 1 c. 699 L. 28/12/2015, n. 208) ed escluso ovviamente il Fondo di cassa che contiene esclusivamente le previsioni di cassa.

BILANCIO DI PREVISIONE				
EQUILIBRI DI BILANCIO				
2020-2021-2022				
EQUILIBRI DI BILANCIO		COMPETENZA ANNO 2020	COMPETENZA ANNO 2021	COMPETENZA ANNO 2022
Utilizzo risultato di amministrazione presunto per il finanziamento di	(+)	1.412.457.346,91	1.370.583.886,63	1.327.802.415,93
Ripiano disavanzo presunto di amministrazione esercizio precedente (1)	(-)	41.873.460,28	42.781.470,70	43.711.879,96
Fondo pluriennale vincolato per spese correnti iscritto in entrata	(+)	29.391.553,34	10.474.554,63	1.488.998,21
Entrate titoli 1-2-3	(+)	11.359.890.994,36	11.211.652.575,31	11.320.865.095,41
Entrate in conto capitale per Contributi agli investimenti direttamente	(+)	2.943.804,33	2.943.804,34	2.943.804,32
Entrate Titolo 4.03 - Altri trasferimenti in conto capitale	(+)	805.400,53	797.900,53	683.900,53
Entrate in c/capitale destinate all'estinzione anticipata di prestiti (3)	(+)	0,00	0,00	0,00
Entrate per accensioni di prestiti destinate all'estinzione anticipata di	(+)	0,00	0,00	0,00
Entrate di parte capitale destinate a spese correnti in base a specifiche	(+)	398.630,96	112.500,00	0,00
Spese correnti	(-)	11.225.145.137,28	11.019.612.254,08	11.121.004.034,33
- di cui fondo pluriennale vincolato		10.474.554,63	1.488.998,21	137.918,40
Spese Titolo 2.04 - Altri trasferimenti in conto capitale	(-)	0,00	0,00	0,00
Variazioni di attività finanziarie (se negativo) (4)	(-)	0,00	0,00	0,00
Rimborso prestiti	(-)	1.484.714.152,85	1.465.273.232,13	1.425.694.780,92
- di cui Fondo anticipazioni di liquidità		1.370.583.886,63	1.327.802.415,93	1.284.090.535,97
- di cui per estinzione anticipata di prestiti		0,00	0,00	0,00
A) Equilibrio di parte corrente		54.154.980,02	68.898.264,53	63.373.519,19
Utilizzo risultato presunto di amministrazione per il finanziamento di	(+)	0,00	0,00	0,00
Fondo pluriennale vincolato per spese in conto capitale iscritto in	(+)	102.830.786,17	16.286.558,76	2.211.655,50
Entrate in conto capitale (titolo 4)	(+)	474.664.118,98	317.709.516,65	316.544.043,94
Entrate Titolo 5.01.01 - Alienazione di partecipazioni	(+)	0,00	0,00	0,00
Entrate per accensione prestiti (titolo 6)	(+)	819.972.489,77	53.500.000,00	46.000.000,00
Entrate in conto capitale per Contributi agli investimenti direttamente	(-)	2.943.804,33	2.943.804,34	2.943.804,32
Entrate in c/capitale destinate all'estinzione anticipata di prestiti (3)	(-)	0,00	0,00	0,00
Entrate di parte capitale destinate a spese correnti in base a specifiche	(-)	398.630,96	112.500,00	0,00
Entrate per accensioni di prestiti destinate all'estinzione anticipata di	(-)	0,00	0,00	0,00
Entrate Titolo 4.03 - Altri trasferimenti in conto capitale	(-)	805.400,53	797.900,53	683.900,53
Spese in conto capitale	(-)	695.521.899,17	461.630.485,61	433.159.725,22
- di cui fondo pluriennale vincolato		16.286.558,76	2.211.655,50	168.433,15
Spese Titolo 2.04 - Altri trasferimenti in conto capitale	(+)	0,00	0,00	0,00
Spese Titolo 3.01.01 - Acquisizioni di partecipazioni e conferimenti di	(-)	0,00	0,00	0,00
Ripiano disavanzo pregresso derivante da debito autorizzato e non	(-)	756.972.489,77	0,00	0,00
Variazioni di attività finanziarie (se positivo)	(+)	5.019.849,82	9.090.350,54	8.658.211,44
B) Equilibrio di parte capitale		-54.154.980,02	-68.898.264,53	-63.373.519,19
Utilizzo risultato presunto di amministrazione al finanziamento di	(+)	0,00	0,00	0,00
Fondo pluriennale vincolato per incremento di attività finanziarie	(+)	0,00	0,00	0,00
Entrate titolo 5.00 - Entrate da riduzione di attività finanziarie	(+)	217.774.849,82	209.840.350,54	209.408.211,44
Spese titolo 3.00 - Spese per incremento attività finanziarie	(-)	212.755.000,00	200.750.000,00	200.750.000,00
- di cui fondo pluriennale vincolato per attività finanziarie		0,00	0,00	0,00
Entrate Titolo 5.01.01 - Alienazione di partecipazioni	(-)	0,00	0,00	0,00
Spese Titolo 3.01.01 - Acquisizioni di partecipazioni e conferimenti di	(+)	0,00	0,00	0,00
C) Variazioni attività finanziaria		5.019.849,82	9.090.350,54	8.658.211,44
EQUILIBRIO FINALE (D=A+B)		0,00	0,00	0,00
Saldo corrente ai fini della copertura degli investimenti pluriennali delle Regioni a statuto ordinario (5)				
A) Equilibrio di parte corrente		54.154.980,02	68.898.264,53	63.373.519,19
Utilizzo risultato di amministrazione destinato al finanziamento di spese	(-)	0,00	0,00	0,00
Fondo pluriennale vincolato per spese correnti iscritto in entrata al netto	(-)	29.391.553,34	10.474.554,63	1.488.998,21
Entrate titoli 1-2-3 non sanitarie con specifico vincolo di destinazione	(-)	1.012.035.978,41	879.132.281,35	839.248.082,55
Entrate titoli 1-2-3 destinate al finanziamento del SSN	(-)	9.289.209.089,00	9.289.209.089,00	9.289.209.089,00
Spese correnti non sanitarie finanziate da entrate con specifico vincolo	(+)	1.040.959.737,65	888.875.641,65	839.660.035,12
Fondo pluriennale vincolato di parte corrente (di spesa) al netto delle	(+)	10.474.554,63	1.488.998,21	137.918,40
Spese correnti finanziate da entrate destinate al SSN	(+)	9.279.209.089,00	9.289.209.089,00	9.289.209.089,00
Equilibrio di parte corrente ai fini della copertura degli investimenti		54.161.740,55	69.656.068,41	62.434.391,95
(*)	In sede di approvazione del bilancio di previsione è consentito l'utilizzo della sola quota vincolata del risultato di amministrazione presunto. Nel corso dell'esercizio			
(1)	Escluso il disavanzo derivante dal debito autorizzato e non contratto. Corrisponde alla prima voce del Conto del bilancio spese.			
(2)	Corrispondono alle entrate in conto capitale relative ai soli contributi agli investimenti destinati al rimborso prestiti corrispondenti alla voce del piano dei conti			
(3)	Il corrispettivo della cessione di beni immobili può essere destinato all'estinzione anticipata di prestiti - principio applicato della contabilità finanziaria 3.13.			
(4)	Le spese correnti finanziate da entrate con specifico vincolo di destinazione comprendono quelle finanziate da entrate vincolate accertate nell'esercizio da FPV			
(5)	Con riferimento a ciascun esercizio, il saldo positivo dell'equilibrio di parte corrente in termini di competenza finanziaria può costituire copertura agli investimenti			
(6)	Corrisponde alla seconda voce iscritta nel Conto del bilancio spesa.			

VERIFICA COERENZA DELLE PREVISIONI

Verifica della coerenza interna

L'organo di revisione ritiene che gli obiettivi indicati nel Documento di Economia e Finanza Regionale e le previsioni 2020-2022 siano in linea con gli strumenti di programmazione di mandato (piano regionale di sviluppo) ed i tagli previsti dal Governo centrale.

Contabilizzazione delle anticipazioni di liquidità

I commi 698 e successivi della legge 208/2015 (Legge di stabilità 2016) hanno dato corso alla sentenza della Corte Costituzionale n. 181/2015 (sentenza Piemonte), normando la rappresentazione contabile delle anticipazioni di liquidità, ex DL 35/2013.

Ai sensi della normativa statale sopra citata, per la fattispecie riconducibile alla Regione del Veneto, con deliberazione della Giunta regionale n. 1853 del 10 dicembre 2015, è stato rideterminato il risultato di amministrazione disponibile al 1° gennaio 2015 definito nell'ambito del riaccertamento straordinario dei residui, accantonandone una quota al Fondo anticipazioni di liquidità, per un importo di euro 1.571.298.729,65, pari alle anticipazioni acquisite nel 2013 e nel 2014, (€ 1.587.480.000,00) al netto delle quote già rimborsate nel corso dell'esercizio 2014 (€ 16.181.270,35).

Dal 2016, in ogni legge regionale di bilancio, la Regione del Veneto rappresenta anche contabilmente, le poste dell'anticipazione di liquidità di cui al Decreto Legge 8 aprile 2013, n. 35 che non incide sui saldi di bilancio.

La rappresentazione contabile per l'esercizio 2020, è la seguente:

- una voce in Entrata come quota accantonata del risultato di amministrazione che rileva il Fondo anticipazione di liquidità di euro 1.412.457.346,91, pari alle anticipazioni acquisite nel 2013 (€ 777.231.000,00) e nel 2014 (€810.249.000,00), per un totale di € 1.587.480.000,00, al netto delle quote già rimborsate (€ 175.022.653,09);
- due voci in Spesa, che pareggiano perfettamente la posta in Entrata:

- ✓ € 41.873.460,28 quale quota di ripiano anticipazione pari al rimborso effettuato nell'esercizio 2019;
- ✓ € 1.370.583.886,63, ricompresi nella voce "Rimborso prestiti", che costituisce il Fondo anticipazione liquidità (non impegnabile e non pagabile) pari alla quota ancora da rimborsare e che sarà la nuova quota accantonata del Risultato di amministrazione al 2021.

L'obiettivo della rappresentazione è quello di garantire il corretto utilizzo delle anticipazioni di liquidità ed evitare che diventino un anomalo mezzo di copertura di nuove spese o di riduzione del disavanzo.

Verifica rispetto pareggio di bilancio

L'accordo raggiunto nella conferenza Stato – Regioni del 15.10.2018 riconosce, alle Regioni a statuto ordinario, un contributo per rilanciare e accelerare gli investimenti pubblici pari a euro 2.496,20 milioni di euro per l'anno 2019 e ad euro 1.746,20 milioni di euro per l'anno 2020.

Le Regioni rinunciano a questo trasferimento, che serve a compensare il loro concorso alla finanza pubblica e si impegnano ad effettuare nuovi investimenti per lo stesso ammontare del contributo, distribuiti in cinque anni, finanziandoli con l'avanzo di amministrazione.

In questo modo, il contributo compensa interamente i tagli ai trasferimenti statali altrimenti previsti per gli anni 2019 e 2020 (che per il Veneto ammonterebbero a circa 200 milioni di euro per il 2019 e a 158 milioni per il 2020).

In termini di indebitamento netto, resta invece da conseguire un valore positivo del saldo di bilancio di cui al comma 466 dell'articolo 1 della legge 11 dicembre 2016, n. 232 che, per il 2020, ammonta a 837,8 milioni di euro per il complesso delle Regioni, di cui 66,574 milioni di euro per il Veneto.

Al disegno di legge regionale "Bilancio di previsione 2020-2022", è stato allegato il "Prospetto di verifica del rispetto dei vincoli di finanza pubblica" (Allegato 16), di cui all'articolo 2, comma 1, lettera p), che di seguito si riporta.

Da tale prospetto si può constatare il conseguimento del saldo positivo richiesto, già in fase previsionale.

BILANCIO DI PREVISIONE				
PROSPETTO VERIFICA RISPETTO DEI VINCOLI DI FINANZA PUBBLICA				
(da allegare al bilancio di previsione - solo Regioni a statuto ordinario fino all'esercizio 2020)				
EQUILIBRIO DI BILANCIO DI CUI ALL'ART. 9 DELLA LEGGE N. 243/2012		COMPETENZA	COMPETENZA	COMPETENZA
		ANNO 2020	ANNO 2021	ANNO 2022
A1) Fondo pluriennale vincolato di entrata per spese correnti (dal 2020 quota finanziata da entrate finali)	(+)	26.389.143,89	9.828.006,82	1.175.337,73
A2) Fondo pluriennale vincolato di entrata in conto capitale al netto delle quote finanziate da debito (dal 2020 quota finanziata da entrate finali)	(+)	36.989.469,69	1.170.420,29	0,00
A3) Fondo pluriennale vincolato di entrata per partite finanziarie (dal 2020 quota finanziata da entrate finali)	(+)	0,00	0,00	0,00
A) Fondo pluriennale vincolato di entrata (A1+A2+A3)	(+)	63.378.613,58	10.998.427,11	1.175.337,73
B) Titolo 1 - Entrate correnti di natura tributaria, contributiva e perequativa	(+)	10.252.446.355,05	10.212.753.355,05	10.227.753.355,05
C) Titolo 2 - Trasferimenti correnti validi ai fini dei saldi finanza pubblica	(+)	640.621.572,59	512.562.044,21	472.677.845,39
D) Titolo 3 - Entrate extratributarie	(+)	466.823.066,72	486.337.176,05	620.433.894,97
E) Titolo 4 - Entrate in conto capitale	(+)	474.664.118,98	317.709.516,65	316.544.043,94
F) Titolo 5 - Entrate da riduzione di attivita' finanziarie	(+)	217.774.849,82	209.840.350,54	209.408.211,44
G) SPAZI FINANZIARI ACQUISITI	(+)	0,00	0,00	0,00
H1) Titolo 1 - Spese correnti al netto del fondo pluriennale vincolato	(+)	11.214.670.582,65	11.018.123.255,87	11.120.866.115,93
H2) Fondo pluriennale vincolato di parte corrente (dal 2020 quota finanziata da entrate finali)	(+)	9.828.006,82	1.175.337,73	4.000,00
H3) Fondo crediti di dubbia esigibilità di parte corrente	(-)	171.209.584,77	156.210.061,54	164.476.616,76
H4) Fondo contenzioso (destinato a confluire nel risultato di amministrazione)	(-)	2.000.000,00	2.000.000,00	2.000.000,00
H5) Altri accantonamenti (destinati a confluire nel risultato di amministrazione) (2)	(-)	4.822.726,62	4.807.726,62	4.807.726,62
H) Titolo 1 - Spese correnti valide ai fini dei saldi di finanza pubblica (H=H1+H2-H3-H4-H5)	(-)	11.046.466.278,08	10.856.280.805,44	10.949.585.772,55
I1) Titolo 2 - Spese in c/ capitale al netto del fondo pluriennale vincolato	(+)	679.235.340,41	459.418.830,11	432.991.292,07
I2) Fondo pluriennale vincolato in c/capitale al netto delle quote finanziate da debito (dal 2020 quota finanziata da entrate finali)	(+)	1.170.420,29	0,00	0,00
I3) Fondo crediti di dubbia esigibilità in c/capitale	(-)	1.003.688,37	8.774,11	0,00
I4) Altri accantonamenti (destinati a confluire nel risultato di amministrazione) (2)	(-)	16.269.963,98	10.100.296,44	9.658.758,21
I) Titolo 2 - Spese in c/capitale valide ai fini dei saldi di finanza pubblica (I=I1+I2-I3-I4)	(-)	663.132.108,35	449.309.759,56	423.332.533,86
L1) Titolo 3 - Spese per incremento di attività finanziaria al netto del fondo pluriennale vincolato	(+)	212.755.000,00	200.750.000,00	200.750.000,00
L2) Fondo pluriennale vincolato per partite finanziarie (dal 2020 quota finanziata da entrate finali)	(+)	0,00	0,00	0,00
L) Titolo 3 - Spese per incremento di attività finanziaria (L=L1+L2)	(-)	212.755.000,00	200.750.000,00	200.750.000,00
M) SPAZI FINANZIARI CEDUTI	(-)	0,00	0,00	0,00
N) EQUILIBRIO DI BILANCIO AI SENSI DELL'ARTICOLO 9 DELLA LEGGE N. 243/2012 (3) (N=A+B+C+D+E+F+G-H-I-L-M)		193.355.190,31	243.860.304,61	274.324.382,11

(2) I fondi di riserva e i fondi speciali non sono destinati a confluire nel risultato di amministrazione.

(3) L'ente è in equilibrio di bilancio se la somma algebrica degli addendi del prospetto, da (A) a (M) è pari a 0 o positivo, salvo gli enti cui è richiesto di conseguire un saldo positivo, che sono in equilibrio se presentano un risultato pari o superiore al saldo positivo richiesto.

VERIFICA ATTENDIBILITA' E CONGRUITA' DELLE PREVISIONI

Ai fini della verifica dell'attendibilità delle entrate e congruità delle spese previste per l'esercizio 2020, alla luce della manovra disposta dall'ente, sono state analizzate in particolare le voci di bilancio di seguito riportate.

Le previsioni delle principali entrate, di natura tributaria per l'anno 2020, relativamente alla quota non destinata al finanziamento della sanità, vengono dettagliate nella tabella seguente:

	Importi in milioni di euro		
	2018 accertamenti	2019 previsioni aggiornate *	2020 previsioni iniziali **
IRAP manovra fiscale	23,5	11,2	6,7
IRAP quota ex-fondo perequativo L.549/1995	22,2	22,2	22,2
IRAP da controllo fiscale	79,0	65,0	55,0
Addizionale IRPEF da controllo fiscale	12,6	10,0	10,0
Compartecipazione IVA non sanità	42,5	37,6	37,6
Tassa automobilistica ordinaria	616,7	579,0	584,0
di cui da restituire allo Stato	34,0	34,0	34,0
Tassa automobilistica da controllo fiscale	371,6	245,0	235,0
Addizionale gas naturale ordinaria	66,8	65,0	55,0
Addizionale gas naturale da controllo fiscale	1,3	0,3	0,0
Tasse sulle concessioni regionali (escluse su pesca e attività venatoria)	0,7	0,5	0,5

* dati non definitivi (aggiornati al 10.09.2019); ** DDL bilancio.

CRITERI ADOTTATI PER LA DETERMINAZIONE DEGLI STANZIAMENTI

- *IRAP, quota derivante dalla manovra regionale non sanità.* Le previsioni sono state effettuate sulla base delle stime, elaborate dal Ministero delle Finanze - Dipartimento delle Finanze, del gettito della manovra IRAP al netto del minor gettito dell'agevolazione sull'addizionale IRPEF per i disabili (art. 1, c. 5. L.R. 19/2005). Infatti, secondo il meccanismo adottato dallo Stato, l'importo della manovra IRAP è attribuito alla Regione al netto di quello stimato a titolo di manovra agevolativa sull'addizionale regionale IRPEF, che viene computato tra i gettiti riferiti al finanziamento sanitario;
- *IRAP a titolo di ex fondo perequativo di cui alla legge 549/1995.* Le previsioni sono state effettuate sulla base dell'importo pari a quello attribuito annualmente in valore costante;
- *tassa automobilistica regionale – gettito ordinario.* Le previsioni sono state effettuate sulla base del dato storico, anche in relazione all'attivazione

parziale del PagoPA nel 2019. Dal 01.01.2020 sarà obbligatorio riscuotere la tassa automobilistica esclusivamente a mezzo PagoPA;

- *addizionale regionale all'accisa sul gas naturale – gettito ordinario*. Le previsioni sono state effettuate sulla base del trend della riscossione degli ultimi anni;
- *compartecipazione IVA non sanità*. Le previsioni sono state effettuate sulla base degli ultimi Decreti di attribuzione della compartecipazione IVA disponibili, riferiti all'anno 2017. Si specifica che le stime sono basate sull'accordo della Conferenza delle Regioni del 26 ottobre 2017, per il quale la compartecipazione IVA attribuita al Veneto coincideva con “la spesa storica”, ovvero con l'ammontare dei trasferimenti soppressi dal D.lgs. 56/2000. Tale accordo non riguarda tuttavia, ad oggi, l'anno 2020 e seguenti, quando dovrebbe entrare in vigore il nuovo sistema di attribuzione della compartecipazione IVA stabilito dal D.lgs. 68/2011, che tuttavia ha subito sinora diversi rinvii. Pertanto, in attesa dell'attuazione del nuovo sistema di finanziamento ex D.lgs. 68/2011, le stime sono state effettuate in ipotesi di sostanziale proroga del sistema vigente;
- *IRAP e addizionale IRPEF gettito da controllo fiscale*. L'importo stimato è stato quantificato in ragione del gettito attribuito alla Regione del Veneto nell'anno 2018 e sul tendenziale dell'anno 2019 rilevabile alla data attuale, confermato anche dall'Agenzia delle Entrate in sede di Commissione paritetica;
- *tassa automobilistica - gettito da controllo fiscale*. Riguardo agli avvisi di accertamento l'importo è stato quantificato in base al numero di provvedimenti che potranno essere verosimilmente emessi in ragione del budget contrattualmente disponibile per il necessario supporto amministrativo esterno. Per la riscossione coattiva, l'importo è stato previsto sulla base dei volumi dell'attività di accertamento effettuata relativamente agli anni di imposta da iscrivere a ruolo.

RIEPILOGO ENTRATE E SPESE RICORRENTI - NON RICORRENTI

Le entrate e le spese sono state classificate come ricorrenti e non ricorrenti, a seconda se previste a regime ovvero limitate ad uno o più esercizi.

Nel prospetto seguente sono riportati i dati complessivi delle entrate non ricorrenti e delle spese non ricorrenti sul bilancio 2020-2022:

	Previsioni 2020 * (valori in euro)	Previsioni 2021 (valori in euro)	Previsioni 2022 (valori in euro)
Entrate non ricorrenti	824.529.651,27	616.956.074,90	684.004.595,00
Spese non ricorrenti	862.294.118,07	627.624.499,93	702.666.994,58

* (al netto dell'autorizzazione alla contrazione dei mutui a copertura del disavanzo presunto e delle scritture riconducibili all'anticipazione sanità di cui all'articolo 1, comma 699 della legge n. 208/2015)

La copertura finanziaria delle spese non ricorrenti che eccedono le entrate non ricorrenti, è garantita con le risorse di carattere ricorrente.

DINAMICA DI ALCUNE SPESE SOGGETTE A CONTENIMENTO

Con legge regionale 7 gennaio 2011, n. 1 "Modifica della legge regionale 30 gennaio 1997, n. 5 'Trattamento indennitario dei consiglieri regionali' e disposizioni sulla riduzione dei costi degli apparati politici ed amministrativi", la Regione del Veneto ha dato attuazione alla disciplina statale in materia di contenimento della spesa pubblica di cui al decreto legge 31 maggio 2010, n. 78, convertito in legge 30 luglio 2010, n. 122, recante "Misure urgenti in materia di stabilizzazione finanziaria e di competitività economica", rinviando a provvedimenti della Giunta regionale la disciplina puntuale con riferimento a particolari tipologie di spesa.

Con successivi provvedimenti la Giunta regionale ha quindi dettato una disciplina puntuale in ordine alle seguenti spese, prevedendone altresì i limiti di impegnabilità, in adempimento alla normativa statale e regionale in materia,

come evidenziato nella tabella di seguito rappresentata riferita ai limiti operanti per l'anno 2019 (rif. DGR n. 161 del 22 febbraio 2019):

Tipologia di spesa e norme spending	Parametro di Riferimento (importo)	Percentuale di riduzione disposta	Limite di spesa
Studi e consulenze: (D.L. 78/2010, art. 6, comma 7)	3.199.931,29	non superiore al 20% della spesa sostenuta nel 2009;	639.000,00
Relazioni pubbliche, convegni, mostre, pubblicità e di rappresentanza: (D.L. 78/2010, art. 6, comma 8)	2.193.501,77	non superiore al 20% della spesa sostenuta nel 2009	438.700,35
Spese di sponsorizzazione: (D.L. 78/2010, art. 6, c. 9)		non si possono effettuare	0,00
Spese per missioni: (D.L. 78/2010, art. 6, comma 12)	1.884.635,54	non superiore al 50% della spesa sostenuta nel 2009	942.317,77
Spese per formazione: (D.L. 78/2010, art. 6, comma 13)	662.840,22	non superiore al 50% della spesa sostenuta nel 2009	331.420,11
Spese per l'acquisto, la manutenzione, il noleggio e l'esercizio di autovetture, nonché per l'acquisto di buoni taxi: (D.L. 78/2010, art. 6, comma 14)	1.798.238,00	non superiore all'80% della spesa sostenuta nel 2009	1.438.590,40

Il Collegio prende atto dell'avvenuto rispetto dei limiti posti dalla normativa vigente.

STANZIAMENTO DI FONDI DI ACCANTONAMENTO

Fondo perdite societarie

Dai dati comunicati dalle società partecipate, sulla previsione del risultato dell'esercizio 2019, non si rilevano risultati d'esercizio negativi che obbligano l'ente a provvedere agli accantonamenti ai sensi dell'art.21 commi 1 e 2 del D.Lgs 175/2016, così come si evince dalla attestazione prot. n. 419430 del 30.09.2019, a firma del Direttore dell'Area Risorse Strumentali, dott. Gianluigi Masullo, agli atti del Collegio.

Tuttavia, si invita l'Amministrazione, una volta ricevuti i bilanci o i preconsuntivi delle società partecipate relativi all'anno 2019, ad attivarsi, eventualmente, per prevedere gli accantonamenti in occasione della manovra di assestamento qualora i dati di bilancio delle società partecipate evidenzino fattispecie che lo richiedano.

Fondo crediti di dubbia esigibilità

Secondo quanto previsto dal Principio applicato concernente la contabilità finanziaria (Allegato n. 4/2, punto 3.3 ed esempio n.5 del D.Lgs n. 118/2011), l'Ente ha provveduto ad accantonare al Fondo crediti di dubbia esigibilità quanto di seguito riportato:

	Esercizio 2020	Esercizio 2021	Esercizio 2022
TOTALE FCDE	172.213.273,14	156.218.835,65	164.476.616,76
di cui parte corrente	171.209.584,77	156.210.061,54	164.476.616,76
di cui parte in conto capitale	1.003.688,37	8.774,11	0,00

Per la composizione del fondo si rimanda ai prospetti di cui all'Allegato n. 10 del "Bilancio di previsione 2020 - 2022".

L'Organo di revisione ha verificato la regolarità del calcolo del fondo ed il rispetto della percentuale minima di accantonamento.

Fondo rischi legali (Fondo contenzioso)

Ai sensi del punto 5.2, lett. h) del principio contabile applicato concernente la contabilità finanziaria, la Regione, in occasione della prima applicazione dei principi applicati della contabilità finanziaria, ha provveduto alla determinazione dell'accantonamento del fondo rischi spese legali sulla base di una ricognizione del contenzioso esistente a carico dell'ente, formatosi negli esercizi precedenti (che è stimata in base al trend del periodo utilizzando i dati derivanti dall'applicativo avvocatura web).

Con riferimento al primo semestre del 2019, a mezzo della DGR 782/2019, si rileva che sono state utilizzate delle risorse derivanti dall'applicazione dell'avanzo vincolato per euro 1.008.278,34 a valere sul capitolo fondo rischi spese legali parte corrente e per euro 3.047.760 sul fondo rischi spese legali parte conto capitale. Sempre nel primo semestre del 2019 si deve registrare una sola richiesta dell'utilizzo in competenza sul fondo di parte corrente per euro 27.238,82.

Considerando gli impieghi del fondo nelle ultime due annualità, che eccezion fatta per il predetto episodio sull'avanzo vincolato 2018, sono in linea con gli anni precedenti, considerato che il numero dei ricorsi dal 2015 al 2018, suddiviso per annualità e sede giurisdizionale, non riscontra sostanziali scostamenti anche con riguardo a quello in formazione nel 2019, l'Ente ritiene congruo proporre per gli

esercizi 2020, 2021 e 2022 l’allocazione degli stessi importi previsti per l’anno 2019 vale a dire euro 2.000.000,00 al capitolo fondo rischi spese legali – parte corrente ed euro 1.000.000,00 al capitolo fondo rischi spese legali – parte conto capitale.

In considerazione di quanto sopra esposto l’Organo di Revisione ritiene congruo l’accantonamento proposto dall’Ente.

Fondo rischi per escussione garanzie

Ai sensi del punto 5.5. del principio contabile applicato concernente la contabilità finanziaria, la Regione, per l’esercizio 2020-2022 ha stanziato a titolo di garanzia del debito contratto da Veneto Acque S.p.A. nei confronti di B.E.I (art.5 L.R. 16/02/2010, n.1) i seguenti:

- anno 2020 € 4.807.726,61
- anno 2021 € 4.807.726,59
- anno 2022 € 4.807.726,59

Gli importi sopra indicati derivano dalla somma della quota interessi e quota capitale da corrispondere alla BEI, in funzione delle sei *tranche* di prestito ad oggi erogate dall’Istituto bancario.

In considerazione di quanto sopra esposto l’Organo di Revisione ritiene congruo l’accantonamento proposto dall’Ente.

Fondo “Regolazioni finanziarie delle maggiori entrate nette derivanti dall’attuazione delle norme del comma 321 della legge finanziaria statale per l’esercizio 2007 (art.1, c.321, L. 27/12/2006, n.296)” (Tassa automobilistica da restituire allo Stato L.296/206 art.1)

Gli stanziamenti da allocare per gli esercizi 2020, 2021 e 2022 ammontano ad euro 34.000.000,00 annui.

Fondo per il “Concorso della Regione del Veneto alla copertura dell’eventuale deficit del Comitato Organizzatore dei giochi olimpici e paraolimpici invernali Milano Cortina 2026 (OCOG) - altre spese correnti”

A seguito della sottoscrizione della garanzia, concernente l’impegno ad assicurare la copertura all’eventuale deficit del Comitato Organizzatore (garanzia 1.5), è stato

costituito il fondo per il “*Concorso della Regione del Veneto alla copertura dell'eventuale deficit del Comitato Organizzatore dei giochi olimpici e paraolimpici invernali Milano Cortina 2026 (OCOG) - altre spese correnti*”, con stanziamento di competenza previsto pari ad euro 14.210.216,56 per gli anni 2020,2021 e 2022. L'analisi del rischio che ha portato all'identificazione dell'importo ora indicato verrà comunque periodicamente rivista in considerazione dell'avanzamento delle operazioni di realizzazione dei giochi e delle indicazioni che perverranno dal CIO, dall'OCOG e dall' Agenzia di Progettazione Olimpica.

ORGANISMI STRUMENTALI E PARTECIPATI

Di seguito si indicano gli Enti ed Organismi strumentali della Regione del Veneto:

1. Azienda Territoriale per l'Edilizia Residenziale della Provincia di Belluno – A.T.E.R. BL
2. Azienda Territoriale per l'Edilizia Residenziale della Provincia di Padova – A.T.E.R. PD
3. Azienda Territoriale per l'Edilizia Residenziale della Provincia di Rovigo – A.T.E.R. RO
4. Azienda Territoriale per l'Edilizia Residenziale della Provincia di Treviso – A.T.E.R. TV
5. Azienda Territoriale per l'Edilizia Residenziale della Provincia di Venezia – A.T.E.R. VE
6. Azienda Territoriale per l'Edilizia Residenziale della Provincia di Verona – A.T.E.R. VR
7. Azienda Territoriale per l'Edilizia Residenziale della Provincia di Vicenza – A.T.E.R. VI
8. Agenzia Veneta per l'Innovazione del Settore Primario “Veneto Agricoltura”
9. A.I.PO – Agenzia Interregionale per il fiume PO
10. ARPAV
11. AVEPA
12. Ente Parco Naturale Regionale del Fiume Sile

13. Ente Parco Regionale dei Colli Euganei
14. Ente Parco Regionale Veneto del Delta Del Po
15. Ente Regionale Veneto Lavoro
16. E.S.U. – Azienda Regionale per il Diritto allo Studio Universitario di Padova
17. E.S.U. – Azienda Regionale per il Diritto allo Studio Universitario di Venezia
18. E.S.U. – Azienda Regionale per il Diritto allo Studio Universitario di Verona
19. Istituto Regionale per le Ville Venete

Di seguito si indicano le società partecipate direttamente dalla Regione del Veneto con l'indicazione della relativa quota percentuale.

Denominazione Società Partecipate	Partecipazione regionale %
Autovie Venete S.p.a.	4,8336
Concessioni Autostradali Venete S.p.a.	50
FINEST S.p.a.	14,8683
Immobiliare Marco Polo S.r.l.	100
Infrastrutture Venete s.r.l.	100
Sistemi Territoriali S.p.a.	100
Società Autostrade Alto Adriatico s.p.a.	33
Veneto Acque S.p.a.	100
Veneto Innovazione S.p.a.	100
Veneto Nanotech S.c.a.r.l. in liquidazione	76,67
Veneto Strade S.p.a.	76,42
Veneto Sviluppo S.p.a.	51
Veronafiore S.p.a.	0,16

INDEBITAMENTO

Ai sensi dell'articolo 62, comma 6, del decreto legislativo 23 giugno 2011, n. 118 e dell'articolo 25, comma 4, della legge regionale 29 novembre 2001, n. 39, la Regione può autorizzare nuovo debito solo se l'importo complessivo delle annualità di ammortamento per capitale e interesse dei mutui e delle altre forme di debito in estinzione nell'esercizio considerato, non supera il 20 per cento dell'ammontare complessivo delle entrate del titolo "Entrate correnti di natura tributaria, contributiva e perequativa" al netto di quelle della tipologia "Tributi destinati al finanziamento della sanità" comprensive delle risorse del "*Fondo nazionale per il concorso finanziario dello Stato agli oneri del trasporto pubblico locale*" di cui all'articolo 16-bis del decreto-legge 6 luglio 2012, n. 95, convertito, con modificazioni, dalla legge 7 agosto 2012, n. 135.

Concorrono al limite di indebitamento le rate sulle garanzie prestate dalla regione a favore di enti e di altri soggetti ai sensi delle leggi vigenti. Nella Nota Integrativa allegata al Bilancio di Previsione 2020-2022 e predisposta ai sensi dell'articolo 11, comma 5, del D.Lgs. 118/2011 è quindi indicato "l'elenco delle garanzie principali o sussidiarie prestate dall'ente a favore di enti e di altri soggetti ai sensi delle leggi vigenti" che si riporta di seguito:

Elenco delle garanzie principali o sussidiarie prestate dalla Regione a favore di enti e di altri soggetti ai sensi delle leggi vigenti

TABELLA A) IMPORTI SETTORE AGRICOLTURA					
N.	ENTE GARANTITO	ISTITUTO MUTUANTE	NATURA FINANZIAMENTO	IMPORTO	Garanzia in linea capitale
1	CO.TRA.PO - Fiesso Umbertiano (RO)	Mediovenezie Banca	Mutuo agrario di miglioramento	459.646,64	459.646,64
2	CO.TRA.PO - Fiesso Umbertiano (RO)	Mediovenezie Banca	Mutuo agrario di miglioramento	826.331,04	661.064,83
3	Distilleria delle cantine sociali venete - Ponte di Piave (TV)	CASSAMARCA	Mutuo agrario di miglioramento	284.051,29	284.051,29
4	Distilleria delle cantine sociali venete - Ponte di Piave (TV)	CASSAMARCA	Mutuo agrario di miglioramento	64.557,11	64.557,11
5	Distilleria delle cantine sociali venete - Ponte di Piave (TV)	CASSAMARCA	Mutuo agrario di miglioramento	145.640,85	116.512,68
6	Distilleria delle cantine sociali venete - Ponte di Piave (TV)	CASSAMARCA	Mutuo agrario di miglioramento	174.975,60	139.980,48
7	Distilleria delle cantine sociali venete - Ponte di Piave (TV)	CASSAMARCA	Mutuo agrario di miglioramento	257.970,22	206.376,18
8	STALLA SOCIALE DI RIPOPOLAMENTO - Castelfranco (TV)	Mediovenezie Banca	Mutuo agrario di miglioramento	41.626,43	41.626,43
9	Stalla Sociale Monte Grappa - Seren del Grappa (BL)	B.N.L. FONDIARIO	Mutuo passività onerose	71.735,86	35.867,93
TOTALE SETTORE AGRICOLTURA				2.326.535,04	2.009.683,57

TABELLA B) IMPORTI SETTORE AMBIENTE

N.	ENTE GARANTITO	ISTITUTO MUTUANTE	NATURA FINANZIAMENTO	IMPORTO	Garanzia in linea capitale
1	Veneto Acque S.p.a.	Banca Europea per gli Investimenti	Prestito	88.000.000,00	101.200.000,00
TOTALE SETTORE AMBIENTE				88.000.000,00	101.200.000,00
TOTALE A+B				90.326.535,04	103.209.683,57

Per il 2020 è stata autorizzato il ricorso all'indebitamento per far fronte ad effettive esigenze di cassa, a copertura del disavanzo di amministrazione derivante dal debito autorizzato e non contratto per finanziare spese di investimento per un importo di Euro 756.972.489,77.

Con il DDL Bilancio di Previsione 2020-2022 è stato inoltre autorizzato indebitamento per spese d'investimento specifiche per un importo complessivo di euro 162.500.000,00 con erogazioni relative ai mutui, ai prestiti obbligazionari e ad altre forme di indebitamento non superiori ad euro 63.000.000,00 nel 2020, euro 53.500.000,00 nel 2021 ed euro 46.000.000,00 nel 2022.

Allegato d) - Limiti di indebitamento regioni					
PROSPETTO DIMOSTRATIVO DEL RISPETTO DEI VINCOLI DI INDEBITAMENTO DELLE REGIONI E DELLE PROVINCE AUTONOME					
Dati da stanziamento bilancio 2020 - 2022					
ENTRATE TRIBUTARIE NON VINCOLATE (esercizio finanziario), art. 62, c. 6 del D.Lgs. 118/2011			COMPETENZA ANNO 2020	COMPETENZA ANNO 2021	COMPETENZA ANNO 2022
A) Entrate correnti di natura tributaria, contributiva e perequativa (Titolo I)	(+)		10.252.446.355,05	10.212.753.355,05	10.227.753.355,05
B) Tributi destinati al finanziamento della sanità	(-)		8.808.397.829,00	8.808.397.829,00	8.808.397.829,00
C) TOTALE ENTRATE TRIBUTARIE AL NETTO DELLA SANITA' (A - B)			1.444.048.526,05	1.404.355.526,05	1.419.355.526,05
SPESA ANNUALE PER RATE MUTUI/OBBLIGAZIONI					
D) Livello massimo di spesa annuale (pari al 20% di C)	(+)		288.809.705,21	280.871.105,21	283.871.105,21
E) Ammontare rate per mutui e prestiti autorizzati fino al 31/12/ esercizio precedente	(-)		188.728.919,13	193.898.592,40	196.492.064,12
F) Ammontare rate per mutui e prestiti autorizzati nell'esercizio in corso	(-)		0	0	0
G) Ammontare rate relative a mutui e prestiti che costituiscono debito potenziale	(-)		5.912.726,61	4.807.726,59	4.807.726,59
H) Ammontare rate per mutui e prestiti autorizzati con la Legge in esame	(-)		0	34.811.716,29	37.244.104,69
I) Contributi erariali sulle rate di ammortamento dei mutui in essere al momento della sottoscrizione del finanziamento	(+)		2.943.804,33	2.943.804,34	2.943.804,32
L) Ammontare rate riguardanti debiti espressamente esclusi dai limiti di indebitamento	(+)		89.306.339,62	89.306.289,62	89.306.239,62
M) Ammontare disponibile per nuove rate di ammortamento (M = D - E - F - G - H + I + L)			186.418.203,42	139.603.163,89	137.577.253,75
TOTALE DEBITO					
Debito contratto al 31/12/ esercizio precedente	(+)		1.075.200.816,39	988.167.630,96	948.720.993,23
Debito autorizzato nell'esercizio in corso	(+)		0	0	0
Debito autorizzato dalla Legge in esame	(+)		819.972.489,77	53.500.000,00	46.000.000,00
TOTALE DEBITO DELLA REGIONE			1.895.173.306,16	1.041.667.630,96	994.720.993,23
DEBITO POTENZIALE					
Garanzie principali o sussidiarie prestate dalla Regione a favore di altre Amministrazioni pubbliche e di altri soggetti			103.209.683,57	103.209.683,57	103.209.683,57
di cui, garanzie per le quali è stato costituito accantonamento			0	0	0
Garanzie che concorrono al limite di indebitamento			5.912.726,61	4.807.726,59	4.807.726,59

Dalla tabella si evince che la Regione del Veneto ha rispettato i limiti di indebitamento concessi dalla legge.

STRUMENTI FINANZIARI DERIVATI

L'ente ha in corso i seguenti contratti relativi a strumenti finanziari derivati che hanno un valore residuo alla data del 31/12/2018 come risulta dalla seguente tabella:

Controparte	Nozionale	Durata
BOR 2003 (derivato)	€ 104.223.000,00	2006-2036
BOR 2005 (derivato)	€ 95.006.000,00	2006-2026

In merito agli oneri e gli impegni finanziari stimati e stanziati in bilancio, derivanti da contratti relativi a strumenti finanziari derivati o da contratti di finanziamento che includono una componente derivata, si specifica che essi, sottoscritti dalla Regione in conformità con la normativa vigente all'epoca e finalizzati alla copertura dal rischio di aumento dei tassi di interesse, consistono in due collar di tasso di interesse in cui all'acquirente (Regione) viene garantito un livello di tasso di interesse da corrispondere, oscillante all'interno di una banda formata da un minimo (floor) e un massimo (cap) prestabiliti.

Per ciascuno degli strumenti gli eventuali flussi differenziali potrebbero manifestarsi in data 30 giugno 2020 e 31 dicembre 2020, qualora i tassi Euribor a 6 mesi risultassero esterni alla banda di oscillazione fissata per il semestre per ciascuno strumento derivato. Tali bande, in entrambi i semestri, sono pari a 4,10% - 5,48% per il derivato sul BOR "Regione del Veneto 2003" e a 4,08% - 5,35% per il derivato sul BOR "Regione del Veneto 2005".

Le previsioni sul tasso di interesse Euribor a 6 mesi desumibili da tassi di mercato del 22 luglio 2019 per le date di rilevazione risultano inferiori alle bande per ciascun derivato. In base ad esse è possibile prevedere un flusso differenziale in data 30 giugno 2020 pari a €. 2.125.653,54 per il derivato sul BOR "Regione del Veneto 2003" e €. 1.698.399,73 per il derivato sul BOR "Regione del Veneto 2005", nonché un flusso differenziale in data 31 dicembre 2020 pari rispettivamente ad €. 2.113.408,72 e €. 1.584.978,45, con un flusso differenziale complessivo stimabile in €. 7.522.440,44 per l'esercizio 2020.

Lo stanziamento di bilancio è prudenzialmente più capiente rispetto al valore indicato.

La nota integrativa espone il fair value – mark to market sui suddetti contratti derivati al 22 luglio 2019, pari a:

- BOR 2003 (derivato): - 41.936.007,20 €
- BOR 2005 (derivato): - 14.899.966,98 €

GESTIONE SANITARIA

La proposta di bilancio di previsione 2020-2022, relativa alla gestione sanitaria, è stata formulata in base alle direttive impartite dalla Giunta regionale con DGR 1045/2019, sulla base delle informazioni desumibili dagli atti di determinazione del fabbisogno sanitario regionale standard e di individuazione delle correlate fonti di finanziamento, disponibili al momento di avvio della procedura di budget. La programmazione finanziaria delle risorse finanziarie da acquisire e da impegnare, nell'ambito del perimetro sanitario del bilancio di previsione 2020-2022, è stata effettuata ponendo particolare attenzione all'effettiva sussistenza dei presupposti delle assegnazioni con vincolo di destinazione, in particolare di quelle statali.

Si rappresenta, nel prospetto a seguire, le previsioni relative agli stanziamenti di entrata e di spesa del perimetro sanitario del bilancio di previsione 2020-2022, articolate nelle voci di classificazione previste dall'articolo 20 del D.lgs. 118/2011 e ss.mm.ii.

Prospetto del perimetro sanitario del bilancio di previsione 2020-2022

Entrata

Esercizio	lett. a)	lett. b)	lett. c)	lett. d)	TOTALE ESCLUSE PARTITE DI GIRO	Partite di giro	TOTALE PERIMETRO
	Finanziamento sanitario ordinario corrente ivi compresa la mobilità attiva programmata per l'esercizio	Finanziamento sanitario aggiuntivo corrente, pay back, iscrizione volontaria al Servizio sanitario nazionale	Finanziamento regionale del disavanzo sanitario pregresso	Finanziamento per investimenti in ambito sanitario			
2020	9.557.974.551	34.000.000	-	50.000.000	9.641.974.551	2.351.000.000	11.992.974.551
2021	9.557.286.473	34.000.000	-	100.000.000	9.691.286.473	2.351.000.000	12.042.286.473
2022	9.556.857.290	34.000.000	-	180.156.846	9.771.014.136	2.351.000.000	12.122.014.136

Spesa

Esercizio	lett. a)	lett. b)	lett. c)	lett. d)	TOTALE ESCLUSE PARTITE DI GIRO	Partite di giro	TOTALE PERIMETRO
	Spesa sanitaria corrente per il finanziamento dei LEA, ivi compresa la mobilità passiva	Spesa sanitaria aggiuntiva per il finanziamento di livelli superiori ai LEA	Spesa sanitaria per il finanziamento di disavanzo sanitario pregresso	Spesa per investimenti in ambito sanitario			
2020	9.591.974.551	-	-	50.000.000	9.641.974.551	2.351.000.000	11.992.974.551
2021	9.591.286.473	-	-	100.000.000	9.691.286.473	2.351.000.000	12.042.286.473
2022	9.590.857.290	-	-	180.156.846	9.771.014.136	2.351.000.000	12.122.014.136

D.lgs. 118/2011, articolo 20, comma 1, lettera a)

Le previsioni di entrata e di spesa relative alle risorse finanziarie riportate nella **lettera a)** del prospetto del perimetro sanitario 2020-2022 sopra indicato, sono state ulteriormente articolate ai fini della immediata confrontabilità nelle voci seguenti:

ENTRATA	Proposta 2020	Proposta 2021	Proposta 2022	SPESA	Proposta 2020	Proposta 2021	Proposta 2022
Totale	9.557.974.551	9.557.286.473	9.556.857.290	Totale	9.591.974.551	9.591.286.473	9.590.857.290
di cui FSR indistinto compresa mobilità attiva	9.289.209.089	9.289.209.089	9.289.209.089	di cui FSR indistinto compresa mobilità passiva	9.289.209.089	9.289.209.089	9.289.209.089
di cui vincolate statali	264.216.462	263.528.384	263.099.201	di cui vincolate statali	264.216.462	263.528.384	263.099.201
di cui altre entrate	4.549.000	4.549.000	4.549.000	di cui altre spese	4.549.000	4.549.000	4.549.000
				di cui pay back	34.000.000	34.000.000	34.000.000

La voce di entrata **FSR indistinto compresa mobilità attiva** per complessivi euro 9.289.209.089,00 per ciascuno degli esercizi 2020, 2021 e 2022, comprende le risorse da acquisire sulla base degli atti formali di determinazione del fabbisogno sanitario regionale standard e di individuazione delle relative fonti di finanziamento intercettate dall'ente regionale.

La previsione è stata effettuata assumendo prudenzialmente come riferimento, i provvedimenti statali di riparto disponibili e sanciti con le Intese della Conferenza Permanente per i Rapporti tra lo Stato le Regioni e le Province Autonome di Trento e Bolzano del 6 giugno 2019 rep. atti n. 88/CSR concernente il riparto tra le Regioni delle disponibilità finanziarie per il Servizio Sanitario Nazionale per l'anno 2019 che ha assegnato al Veneto un importo di euro 9.001.515.386,00, incluso il saldo della mobilità sanitaria interregionale ed internazionale (euro 165.007.299,00) ed al netto delle entrate proprie degli enti SSR, nonché con Intesa rep. atti n. 90/CSR di ripartizione delle quote premiali per l'anno 2019 che ha assegnato al Veneto un importo di euro di Euro 2.192.461,00.

La voce di spesa *FSR indistinto compresa mobilità passiva* comprende le risorse da impegnare a fronte delle risorse da acquisire in entrata di cui sopra, in base a quanto disposto dal comma 2, lett. a) dell'art. 20 del D.lgs. 118/2011, con le modalità e criteri definiti dalla DGR n. 333/2019 e ss..mm..ii. con la quale la Giunta regionale - sentita la competente Commissione consiliare - ha definito l'ammontare, la destinazione ed i criteri per il riparto delle risorse del Fondo Sanitario Regionale nel biennio 2019-2020.

La voce **Vincolate statali** prevista in entrata e in spesa comprende le risorse da acquisire ed impegnare sulla base degli atti statali che assegnano alla Regione Veneto finanziamenti a destinazione vincolata. Tali risorse sono costituite in prevalenza dalle risorse del FSN vincolate per Regione e PA, definite nell'ambito del riparto annuale delle disponibilità finanziarie per il SSN. Le previsioni delle entrate e delle corrispondenti spese, sono state effettuate sulla base delle informazioni disponibili al momento della

formulazione delle previsioni di bilancio, laddove significative (ultimi provvedimenti di riparto statali disponibili, trend storico, etc). In particolare, nella voce *Vincolate statali*, è inclusa la previsione dell'assegnazione vincolata più rilevante, afferente gli Obiettivi del Piano Sanitario Nazionale (stimata in base all'Intesa della Conferenza Stato-Regioni rep. atti n. 91/CSR/2019), nonché la previsione dell'assegnazione relativa al finanziamento sanitario ordinario corrente dell'Istituto Zooprofilattico Sperimentale delle Venezie (stimata in base all'Intesa della Conferenza Stato-Regioni rep. atti n. 88/CSR/2019).

La voce **Altre entrate** comprende le entrate correnti che non rientrano nelle voci precedenti ma che concorrono al finanziamento della spesa sanitaria corrente per il finanziamento dei LEA. Trattasi di trasferimenti da altri soggetti, proventi e sanzioni. Queste ultime costituiscono le voci di maggior rilievo dell'aggregato, la cui previsione è basata sul trend storico. La voce *Altre Spese* è rappresentata da tutte le correlate spese finanziate dalle precitate fattispecie di entrata.

La voce di spesa **Payback** prevede uno stanziamento di euro 34.000.000,00 per ciascuno degli esercizi 2020, 2021 e 2022 e corrisponde alle risorse che si prevede di acquisire nel medesimo periodo a titolo *Payback*, voce di entrata classificata nel prospetto del perimetro sanitario 2020-2022 sub lett. b) - Finanziamento sanitario aggiuntivo corrente, trattata al successivo paragrafo al quale si rinvia.

D.lgs. 118/2011, articolo 20, comma 1, lettera b)

Le previsioni di entrata e di spesa relative alle risorse finanziarie riportate nella **lettera b)** del prospetto del perimetro sanitario 2020-2022 sopra indicato, sono state ulteriormente articolate ai fini della immediata confrontabilità nelle voci seguenti:

ENTRATA	Proposta 2020	Proposta 2021	Proposta 2022	SPESA	Proposta 2020	Proposta 2021	Proposta 2022
Totale	34.000.000	34.000.000	34.000.000	Totale	-	-	-
di cui pay back	34.000.000	34.000.000	34.000.000		-	-	-
di cui Finanziamento dei livelli superiori rispetto ai LEA				di cui Spesa sanitaria aggiuntiva per il finanziamento dei livelli superiori ai LEA			

La voce entrate derivanti da *Payback* comprende le risorse stimate sulla base del trend storico degli incassi annuali contabilizzati sui capitoli di entrata n. 100331, n. 100562 e n. 100682. L'importo complessivo previsto per ciascuno degli esercizi 2020, 2021 e 2022 è stato stanziato anche sul correlato capitolo di spesa n. 101701 rientrante nella lettera a) dell'art. 20, c. 1 del D.Lgs. 118/2011. Nel perimetro sanitario del bilancio di previsione 2020-2022, non sono previste risorse del bilancio regionale a concorso del finanziamento di spese per assistenza sanitarie aggiuntive di livello superiore ai LEA.

D.lgs. 118/2011, articolo 20, comma 1, lettera c)

Non sono previste risorse da acquisire e impegnare in quanto la fattispecie non sussiste.

D.lgs. 118/2011, articolo 20, comma 1, lettera d)

Le previsioni di entrata e di spesa relative alle risorse finanziarie riportate nella **lettera d)** del prospetto del perimetro sanitario 2020-2022 sopra indicato, sono state ulteriormente articolate ai fini della immediata confrontabilità nelle voci seguenti:

ENTRATA	Proposta 2020	Proposta 2021	Proposta 2022	SPESA	Proposta 2020	Proposta 2021	Proposta 2022
Totale	50.000.000	100.000.000	180.156.846	Totale	50.000.000	100.000.000	180.156.846
di cui interventi per l'edilizia sanitaria finanziati ai sensi dell'articolo 20, della legge n. 67/88	50.000.000	100.000.000	180.156.846	di cui interventi per l'edilizia sanitaria finanziati ai sensi dell'articolo 20, della legge n. 67/88	50.000.000	100.000.000	180.156.846

La voce **Finanziamento degli interventi per l'edilizia sanitaria finanziati ai sensi dell'articolo 20, della legge n. 67/88**, comprende le risorse da acquisire ed impegnare sulla base degli atti statali di riparto. A tale riguardo è stata considerata l'Intesa della Conferenza Permanente per i Rapporti tra lo Stato le Regioni e le Province Autonome di Trento e Bolzano rep. atti n. 77 del 9 maggio 2019, in base alla quale si assegnano alla Regione Veneto finanziamenti a tale titolo per complessivi euro 330.156.845,63. Tuttavia l'effettivo utilizzo dell'importo assegnato è vincolato alla sottoscrizione dell'Accordo di Programma con il Ministero della salute ed il Ministero dell'Economia e delle Finanze per il quale risulta avviata la procedura.

Le previsioni relative alla voce *Finanziamento degli interventi per l'edilizia sanitaria non finanziati ai sensi dell'articolo 20, della legge n. 67/88* sono pari a zero.

Partite di giro

Le risorse finanziarie di entrata e di spesa relative a partite di giro comprendono in particolare le seguenti voci:

ENTRATA	Proposta 2020	Proposta 2021	Proposta 2022	SPESA	Proposta 2020	Proposta 2021	Proposta 2022
Totale	2.351.000.000	2.351.000.000	2.351.000.000	Totale	2.351.000.000	2.351.000.000	2.351.000.000
di cui anticipazioni sanità	2.350.000.000	2.350.000.000	2.350.000.000	di cui anticipazioni sanità	2.350.000.000	2.350.000.000	2.350.000.000
di cui Split payment	1.000.000	1.000.000	1.000.000	di cui Split payment	1.000.000	1.000.000	1.000.000

Le previsioni di entrata e spesa per la voce Anticipazioni sanità sono state effettuate sulla base del trend storico, mentre per le entrate e le spese relative a disposizioni in materia di Scissione contabile iva (*split payment*) sono stati previsti degli stanziamenti di entrata e spesa di euro 1.000.000,00 per ciascuno degli esercizi 2020, 2021 e 2022.

Nella relazione sul perimetro sanitario che corredata la nota integrativa al Bilancio di Previsione 2020-2022, inoltre, viene fornito il dettaglio degli stanziamenti per capitoli di entrata e spesa del perimetro sanitario.

SPESA DEL PERSONALE

In relazione al *limiti nominali di spesa di personale* (art. 1, comma 557-quater della L. 296/2006), dal bilancio di previsione 2020-2022 si evidenzia che in fase di previsione è stato rispettato l'obiettivo di riduzione della spesa di personale rispetto al valore medio del triennio 2011-2013. Infatti la spesa di personale stanziata, al netto delle componenti escluse, ammonta ad euro 141.699.827,89 per l'anno 2020, ad euro 141.325.827,89 per l'anno 2021 e ad euro 141.325.827,89 per l'anno 2022: si tratta di valori inferiori rispetto al limite di legge rappresentato dalla media triennale 2011-2013 che si attesta ad Euro 146.550.059,59 (si veda tabella allegata). Per effetto di quanto disposto dall'art. 1, comma 424 della L. 190/2014, nel calcolo del rispetto del tetto non si è tenuto conto della spesa per il personale riguardante i dipendenti trasferiti dalla Città Metropolitana di Venezia e dalle Province del Veneto.

Per quanto riguarda il vincolo di *riduzione del rapporto percentuale tra spese di personale e spese correnti al netto della sanità*, si evidenzia come lo stesso sia stato abrogato dall'art. 16, comma 1, del D.L. 113/2016, convertito, con modificazioni, dalla L. 160/2016.

Nel calcolo delle previsioni di spesa del personale si è, altresì, tenuto conto delle politiche assunzionali. Con deliberazione n. 1442 dell'8/10/2018 è stato approvato il Piano triennale del fabbisogno di personale 2018/2020, nonché il Piano assunzionale per gli anni 2019 e 2020, rispettivamente a valere sulle facoltà assunzionali previsionali relative all'anno 2018 e sulle facoltà assunzionali previsionali dell'anno 2019, secondo le seguenti direttive:

- a) utilizzazione delle facoltà assunzionali residue per l'anno 2018, come rideterminate dalla deliberazione di Giunta Regionale n. 34/2018 per l'assunzione di personale di categoria D e C, tenendo conto delle esigenze manifestate dalle Aree e delle priorità operative dell'amministrazione
- b) indizione di nuove procedure concorsuali pubbliche per i seguenti profili e categorie professionali:
 - a. assistenti e specialisti dei processi di apprendimento e del lavoro (categorie C e D)
 - b. assistente amministrativo (categoria C);
 - c. specialista amministrativo per il rinforzo della struttura dell'Ufficiale Rogante (categoria D)
 - d. assistenti e specialisti economici (categorie C e D);
 - e. specialisti agroforestali (categoria D);
 - f. specialisti ingegneristici (categoria D);
- c) scorrimento delle graduatorie concorsuali vigenti e di quelle che saranno approvate nel corso del 2018 e 2019;
- d) completamento del percorso di stabilizzazione del precariato, già avviato con deliberazione n. 1863 del 22.11.2017;
- e) attuazione della DGR n. 226 del 28.2.2017, avente ad oggetto l'assegnazione all'AVEPA di personale regionale per lo svolgimento dell'attività di Organismo Intermedio, anche mediante l'utilizzo delle graduatorie che verranno approvate a conclusione delle procedure concorsuali in atto indette per il reclutamento di professionalità esperte nella gestione dei progetti finanziati con fondi strutturali dell'Unione Europea o dello Stato ovvero l'attivazione di nuovi percorsi di mobilità in entrata o di trasferimenti di personale già dipendente, anche su base volontaria, sempre nel rispetto della capacità assunzionale della Regione del Veneto.
- f) attuazione della Convenzione di Programma ex art. 11 della L. n. 68/1999, sottoscritta nel corso del 2018 con Veneto Lavoro – Ambito di Venezia e Belluno, di durata quinquennale, per la copertura della prescritta quota di riserva;

- g) attivazione di percorsi di mobilità ed eventuale indizione di procedure concorsuali pubbliche per il reclutamento di personale in possesso di professionalità in ambito informatico e dei requisiti per l'esercizio dell'attività giornalistica;
- h) avvio già nel corso del 2018 di percorsi di mobilità esterna volontaria per la copertura di posizioni dirigenziali, con possibilità di indizione di procedure concorsuali pubbliche, nei limiti del turn over, finalizzate al reclutamento di personale con qualifica dirigenziale per i profili tecnici, economici ed amministrativi, al fine di garantire la continuità dell'esercizio delle funzioni.

Nell'ambito delle suddette direttive nel corso dell'anno 2019 sono stati utilizzati i resti assunzionali della capacità 2018 e la capacità assunzionale 2019 .

Si sono attivate e concluse le seguenti procedure concorsuali pubbliche per la copertura di complessive 4 unità di personale per i profili economici di categoria C e D, dalle quali si è proceduto all'assunzione di 32 unità di personale, utilizzando la capacità assunzionale per l'anno 2019.

Sono state avviate le procedure concorsuali per il reclutamento delle seguenti professionalità:

- n. 5 posti di Specialista Informatico – categoria D
- n. 1 posto di Specialista Amministrativo – categoria D, da assegnare alla struttura dell'Ufficiale Rogante regionale.

Per tali procedure si ipotizza la conclusione entro la fine dell'anno in corso, con l'assunzione dei vincitori.

In virtù dei rapporti convenzionali in atto, l'Agenzia Veneta per i pagamenti in agricoltura – AVEPA, ha indetto un concorso pubblico per il reclutamento di complessive n. 70 unità di Specialista direttivo tecnico, ad indirizzo agroforestale – categoria D, di cui 33 dovranno essere assunti dalla Regione del Veneto, nell'arco del triennio di vigenza della graduatoria finale del concorso che sarà approvata ad esito delle procedure concorsuali. Le suddette unità di personale dovrebbero assicurare la copertura dei fabbisogni per tale professionalità emersa presso le strutture regionali afferenti all'Area Sviluppo Economico e all'Area Tutela e Sviluppo del Territorio.

Per quanto concerne invece l'attivazione delle procedure concorsuali programmate per il reclutamento di complessive n. 4 unità di personale esperto dei processi di apprendimento e del lavoro, con il presente provvedimento se ne sospende l'attivazione, in quanto l'intervento di rafforzamento del personale previsto dal PRA della Regione del Veneto II Fase nell'Area 6.2 e approvato con DGR n. 1008 del 17/7/2018, è stato raggiunto attraverso il reclutamento di personale mediante mobilità esterna volontaria, nonché attraverso l'assunzione di personale con competenze specifiche in tema di gestione di progetti finanziati con fondi strutturali europei, assegnati all'Area Capitale Umano cultura e programmazione comunitaria, come attestato dallo stesso direttore dell'Area con nota n. 211859 del 30/5/2019.

Con riferimento invece alle restanti procedure concorsuali pubbliche programmate, tenuto conto delle cessazioni di personale intervenute nel corso del 2019 e di quelle programmate nel triennio 2020/2022, si prevede entro l'anno 2019 l'indizione dei seguenti concorsi pubblici, che secondo quanto previsto dall'art. 3, comma 8, della L. n. 56/2019, meglio nota come "legge concretezza", potranno essere avviati senza il previo esperimento delle procedure previste dall'art. 30 del D.Lgs. n. 165/2001:

- Assistente Amministrativo – categoria C, posizione economico C1
- Specialista Direttivo tecnico ad indirizzo ingegneristico
- Dirigente per profili tecnici e per profili amministrativo/economico

L'assunzione dei vincitori avverrà nell'arco della vigenza delle graduatorie medesime, in coerenza con la programmazione triennale dei fabbisogni di personale e nel rispetto dei limiti e dei vincoli finanziari e normativi vigenti.

In termini di sintesi si richiama la DGR n. 642 del 21.5.2019 con cui si è provveduto alla rimodulazione della capacità assunzionale dell'anno 2019 e dell'anno 2020 utilizzabile ai fini della copertura dei fabbisogni di personale

Anno 2019	Euro 3.208.710,33 (limite massimo di spesa calcolato sul 100% delle cessazioni di personale realizzatesi nel corso del 2018, ai sensi dell'art. 3, co. 5 quater del D.L. n. 90/2014 e sul residuo della capacità assunzionale 2018, a valere sulle cessazioni del 2017)
Anno 2020	Euro 4.280.010,06 (limite massimo di spesa calcolato sul 100% delle cessazioni di personale programmate nel 2019 ai sensi dell'art. 3, co. 5-quater del D.L. n. 90/2014 e computabile ai sensi del successivo comma 5- sexies, introdotto dal D.L. n. 4/2019)

Tabella

SPESA DI PERSONALE E- PER CAPITOLO (STANZIAMENTI)				
CAPITOLO	DESCRIZIONE	2020	2021	2022
SPESA COMPLESSIVA DI PERSONALE				
VARI	RETRIBUZIONI LORDE LAVORO DIPENDENTE (*)	105.321.883,00	105.321.883,00	112.263.794,15
VARI	STRAORDINARIO PER IL PERSONALE (*)	994.842,82	994.842,82	994.842,82
VARI	TRATTAMENTO ECONOMICO ACCESSORIO DEL PERSONALE (*)	32.299.104,23	32.299.104,23	32.299.104,23
VARI	I.R.A.P. (*)	7.600.000,00	7.600.000,00	7.600.000,00
005006	COMPENSI INCENTIVANTI PER LA PROGETTAZIONE E LA PIANIFICAZIONE (ART. 92, D.LGS. 12/04/2006, N. 163 - ART. 61, D.L. 25/06/2008, N. 112)	1.871.500,00	1.871.500,00	1.871.500,00
102872	INDENNITA' DI MISSIONE E RIMBORSO SPESE DI VIAGGIO AL PERSONALE DIPENDENTE - M01P10 - (ART. 104, L.R. 10/06/1991, N. 12)	942.317,77	942.317,77	942.317,77
005018	LIQUIDAZIONE DEL PREMIO DI FINE SERVIZIO AL PERSONALE DIPENDENTE COLLOCATO A RIPOSO (ART. 111, L.R. 10/06/1991, N. 12)	1.800.000,00	1.800.000,00	1.800.000,00
005022	SPESE DI FORMAZIONE, AGGIORNAMENTO E RECLUTAMENTO DEL PERSONALE REGIONALE (ART. 128, L.R. 10/06/1991, N. 12)	308.500,00	308.500,00	308.500,00
005038	INTERVENTI REGIONALI PER FAVORIRE LO SVOLGIMENTO PRESSO LE DIREZIONI REGIONALI DI STAGE E TIROCINI FORMATIVI (L. 24/06/1997, N. 196 - D.M. 25/03/1998, N. 142 - ART.59, L.R. 09/02/2001, N. 5)	148.500,00	148.500,00	148.500,00
005040	SPESE PER ACQUISTO "TICKET RESTAURANT" PER I DIPENDENTI DELLA REGIONE (ARTT. 160, 161, L.R. 10/06/1991, N. 12)	2.250.000,00	2.250.000,00	2.250.000,00
005052	SPESE PER ATTIVITA' SOCIALI A FAVORE DEI DIPENDENTI (ART.25, C.C.N.L. 27/11/2000 - ART.50, L.R. 28/01/2000, N. 5)	280.000,00	280.000,00	280.000,00
005188	CONTRIBUTO PREVIDENZIALE OBBLIGATORIO A CARICO DELLA REGIONE (ART.2, C.26,29, L. 08/08/1995, N. 335)	100.000,00	100.000,00	100.000,00
005194	FONDO PER L'AVVOCATURA REGIONALE (ART.6, L.R. 16/08/2001, N. 24)	800.000,00	800.000,00	800.000,00
005204	IRAP su REDDITI DA LAVORO DIPENDENTE (Art. 3 lettera C.1. lettera E art. 16 D. Lgs. 446/1997 - art. 1 C.1 lett. A Lett. L)	1.000.000,00	1.000.000,00	1.000.000,00
100671	FONDO PER IL TRATTAMENTO OMNICOMPRESIVO ECONOMICO ACCESSORIO DELLA DIRIGENZA (ART. 24, D.LGS 30/03/2001, N. 165)	50.000,00	50.000,00	50.000,00
100722	ALTRE SPESE PER IL PERSONALE (L.R. 10/01/1997, N. 1)	100.000,00	100.000,00	100000
100723	RIMBORSI SPESE PER IL PERSONALE COMANDATO (L.R. 10/01/1997, N. 1)	3.650.000,00	3.650.000,00	3650000
100737	ANTICIPAZIONE REGIONALE PER L'ACQUISIZIONE DEGLI ABBONAMENTI ANNUALI DEI MEZZI DI TRASPORTO COLLETTIVO (D.M. AMBIENTE 27/03/1998)	580.000,00	580.000,00	580.000,00
101317	COMPENSO DEL/LA CONSIGLIERE/A DI FIDUCIA E SPESE CORRELATE ALLO SVOLGIMENTO DELL'INCARICO (ART. 8, C.C.N.L. DEL 22/01/2004 - AREA COMPARTO - ART. 8, C.C.N.L. DEL 22/02/2006 - AREA DIRIGENZA)	10.000,00	10.000,00	10.000,00
101397	FONDO PER IL TRATTAMENTO ECONOMICO ACCESSORIO DEI DIRIGENTI (ART. 61, C. 9 L. 06/08/2008, N. 133)	250.000,00	250.000,00	250.000,00
102287	EQUO INDENNIZZO/ONERI PER IL PERSONALE IN QUIESCENZA (L.R. 31/12/2012, N. 54)	240.000,00	240.000,00	240.000,00
102299	ALTRE SPESE DI LAVORO STRAORDINARIO (L.R. 31/12/2012, N. 54)	100.000,00	100.000,00	100.000,00
102457	SOVVENZIONI E CONTRIBUTI A FAVORE DEI DIPENDENTI DELLA REGIONE CONTRO CESSIONE DELLA RETRIBUZIONE - CONCESSIONE CREDITI DI BREVE TERMINE (ART. 50, L.R. 28/01/2000, N.5 - D.M. 02/04/2015, N.53)	10.000,00	10.000,00	10.000,00
102458	SOVVENZIONI E CONTRIBUTI A FAVORE DEI DIPENDENTI DELLA REGIONE CONTRO CESSIONE DELLA RETRIBUZIONE - CONCESSIONE CREDITI DI MEDIO-LUNGO TERMINE (ART. 50, L.R. 28/01/2000, N.5 - D.M. 02/04/2015, N.53)	740.000,00	740.000,00	740.000,00
102539	COMPENSI INCENTIVANTI PER LA PROGETTAZIONE E LA PIANIFICAZIONE - IMPOSTE E TASSE A CARICO DELL'ENTE (ART. 61, D.L. 25/06/2008, N.112)	128.500,00	128.500,00	128.500,00
102692	LIQUIDAZIONE DEL TRATTAMENTO DI FINE SERVIZIO RAPPORTO AL PERSONALE DIPENDENTE GIORNALISTICO (L.29/05/1982, N.297)	50.000,00	0,00	0,00
102720	RIMBORSO SPESE LEGALI DIPENDENTI REGIONALI - ACQUISTO DI BENI E SERVIZI (ART. 89, L.R. 10/06/1991, N.12)	400.000,00	400.000,00	400.000,00
102489	SPESE PER L'ATTIVITA' DEL COMITATO UNICO DI GARANZIA PER LE PARI OPPORTUNITA'	21.000,00	21.000,00	21.000,00
100484	SPESE PER LA GESTIONE DELLA SALUTE E SICUREZZA NEI LUOGHI DI LAVORO	100.000,00	100.000,00	100.000,00

VARI CR	SPESE PER IL PERSONALE ADDETTO AL CONSIGLIO REGIONALE, CORECOM E DIFENSORE CIVICO	14.474.200,00	14.150.200,00	14.150.200,00
	STANZIAMENTI PROVINCIALI CONGLOBATI	-17.092.416,51	-17.092.416,51	-24.034.327,66
	RIMBORSI UE SPESA PERSONALE	-3.600.000,00	-3.600.000,00	-3.600.000,00
TOTALE SPESA COMPLESSIVA DI PERSONALE		155.927.931,31	155.553.931,31	155.553.931,31
SPESA ESCLUSA AI FINI ART.1 COMMA 557 QUATER L.296/2006				
005006	COMPENSI INCENTIVANTI PER LA PROGETTAZIONE E LA PIANIFICAZIONE (ART. 92, D.LGS. 12/04/2006, N. 163 - ART. 61, D.L. 25/06/2008, N. 112)	1.871.500,00	1.871.500,00	1.871.500,00
005022	SPESE DI FORMAZIONE, AGGIORNAMENTO E RECLUTAMENTO DEL PERSONALE REGIONALE (ART. 128, L.R. 10/06/1991, N. 12)	308.500,00	308.500,00	308.500,00
005038	INTERVENTI REGIONALI PER FAVORIRE LO SVOLGIMENTO PRESSO LE DIREZIONI REGIONALI DI STAGE E TIROCINI FORMATIVI (L. 24/06/1997, N. 196 - D.M. 25/03/1998, N. 142 - ART.59, L.R. 09/02/2001, N. 5)	148.500,00	148.500,00	148.500,00
005052	SPESE PER ATTIVITA' SOCIALI A FAVORE DEI DIPENDENTI (ART.25, C.C.N.L. 27/11/2000 - ART.50, L.R. 28/01/2000, N. 5)	280.000,00	280.000,00	280.000,00
005194	FONDO PER L'AVVOCATURA REGIONALE (ART.6, L.R. 16/08/2001, N. 24)	800.000,00	800.000,00	800.000,00
100722	ALTRE SPESE PER IL PERSONALE (L.R. 10/01/1997, N. 1)	100.000,00	100.000,00	100.000,00
100737	ANTICIPAZIONE REGIONALE PER L'ACQUISIZIONE DEGLI ABBONAMENTI ANNUALI DEI MEZZI DI TRASPORTO COLLETTIVO (D.M. AMBIENTE 27/03/1998)	580.000,00	580.000,00	580.000,00
102277	RETRIBUZIONI LORDE DEL PERSONALE A TEMPO INDETERMINATO-ARRETRATI PER ANNI PRECEDENTI (L.R. 31/12/2012, N. 54)	3.000.000,00	3.000.000,00	3.000.000,00
102457	SOVVENZIONI E CONTRIBUTI A FAVORE DEI DIPENDENTI DELLA REGIONE CONTRO CESSIONE DELLA RETRIBUZIONE - CONCESSIONE CREDITI DI BREVE TERMINE (ART. 50, L.R. 28/01/2000, N.5 - D.M. 02/04/2015, N.53)	10.000,00	10.000,00	10.000,00
102458	SOVVENZIONI E CONTRIBUTI A FAVORE DEI DIPENDENTI DELLA REGIONE CONTRO CESSIONE DELLA RETRIBUZIONE - CONCESSIONE CREDITI DI MEDIO-LUNGO TERMINE (ART. 50, L.R. 28/01/2000, N.5 - D.M. 02/04/2015, N.53)	740.000,00	740.000,00	740.000,00
102539	COMPENSI INCENTIVANTI PER LA PROGETTAZIONE E LA PIANIFICAZIONE - IMPOSTE E TASSE A CARICO DELL'ENTE (ART. 61, D.L. 25/06/2008, N.112)	128.500,00	128.500,00	128.500,00
VARI	PERSONALE COMANDATO IN USCITA CON RIMBORSO DA ALTRI ENTI ED AMMINISTRAZIONI	513.606,63	513.606,63	513.606,63
VARI	SPESE PER PERSONALE APPARTENENTE ALLE CATEGORIE PROTETTE PER CUI SUSSISTE L'OBLIGO LEGALE DI ASSUNZIONE DELLA QUOTA MINIMA	5.747.496,79	5.747.496,79	5.747.496,79
TOTALE SPESA ESCLUSA AI FINI ART.1 COMMA 557 QUATER L.296/2006		14.228.103,42	14.228.103,42	14.228.103,42
TOTALE SPESA DI PERSONALE EX-ART.1 COMMA 557 QUATER L.296/2006		141.699.827,89	141.325.827,89	141.325.827,89
SPESA DI PERSONALE EX-ART.1 COMMA 557 QUATER L.296/2006 MEDIA TRIENNALE 2011-2013		146.550.059,58		

(*) Spesa indicata in tabella in modo aggregato in relazione all'oggetto di spesa: per effetto del venire meno della deroga prevista dal comma 3-bis dell'art. 14 del D. Lgs 118/2011 la stessa spesa all'interno del bilancio di previsione 2017-2019, è stata disaggregata per singole missioni e programmi, con l'eccezione delle spese determinabili a consuntivo a seguito dei processi di valutazione del personale.

CONCLUSIONI

L'organo di Revisione, in relazione alle motivazioni specificate nel presente parere,

- richiamati l'articolo 20 comma 2 lettera f) del D.Lgs. 123/2011 e l'articolo 23 della L.R. 43/2012;
- verificato che il bilancio è stato redatto nella sostanziale osservanza delle norme di Legge, dello statuto dell'ente, del regolamento di contabilità per quanto compatibile con i principi dell'armonizzazione, dei principi contabili generali previsti dall'allegato 1 al D.Lgs 118/2011, del principio contabile applicato concernente la programmazione di bilancio allegato 4/1 al D.Lgs 118/2011;
- rilevato la coerenza interna ed esterna, la congruità e l'attendibilità contabile delle previsioni di bilancio;
- tenuto conto di tutto quanto sopra esposto e con le considerazioni formulate,

esprime parere favorevole

sulla proposta di bilancio di previsione 2020-2022 e sui documenti allegati.

Venezia, 30.09.2019

Il Collegio dei Revisori dei Conti

Dott.ssa Michelina Leone - presidente



Dott. Achille Callegaro – componente



Dott.ssa Gabriella Zoccatelli – componente

