

Allegato B)

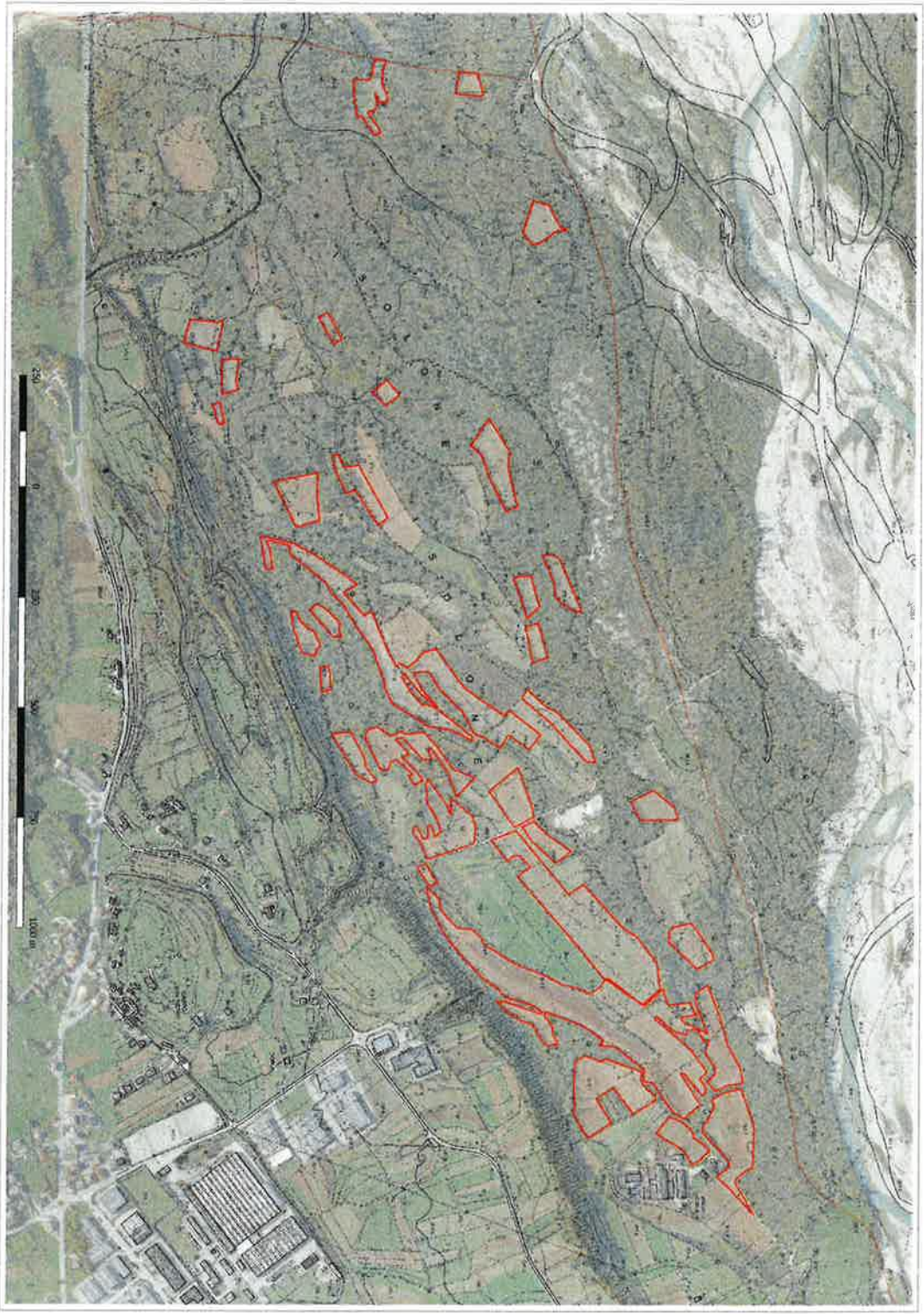

Corografia su C.T.R. con ortofoto - Scala 1:5.000

LEGENDA

- Perimetro dei terreni richiesti in concessione
- Confine Comunale di Mel (BL)

COMUNE DI MEL (BL)

Unità organizzativa Genio Civile di Belluno

DOMANDA DI CONCESSIONE IDRAULICA
(R.D. n. 523 del 25.07.1904 e s.m. - L.R. n. 41 del 09.08.1989)

TAVOLA 2
COROGRAFIA CON ORTOFOTO

Il richiedente
Società Agricola **TRE RONDINI**
di Menghini Antonio e Simone s.s.

Il tecnico incaricato
Dottore Forestale
Alessandro Pasetti



Data compilazione: 13 Giugno 2018

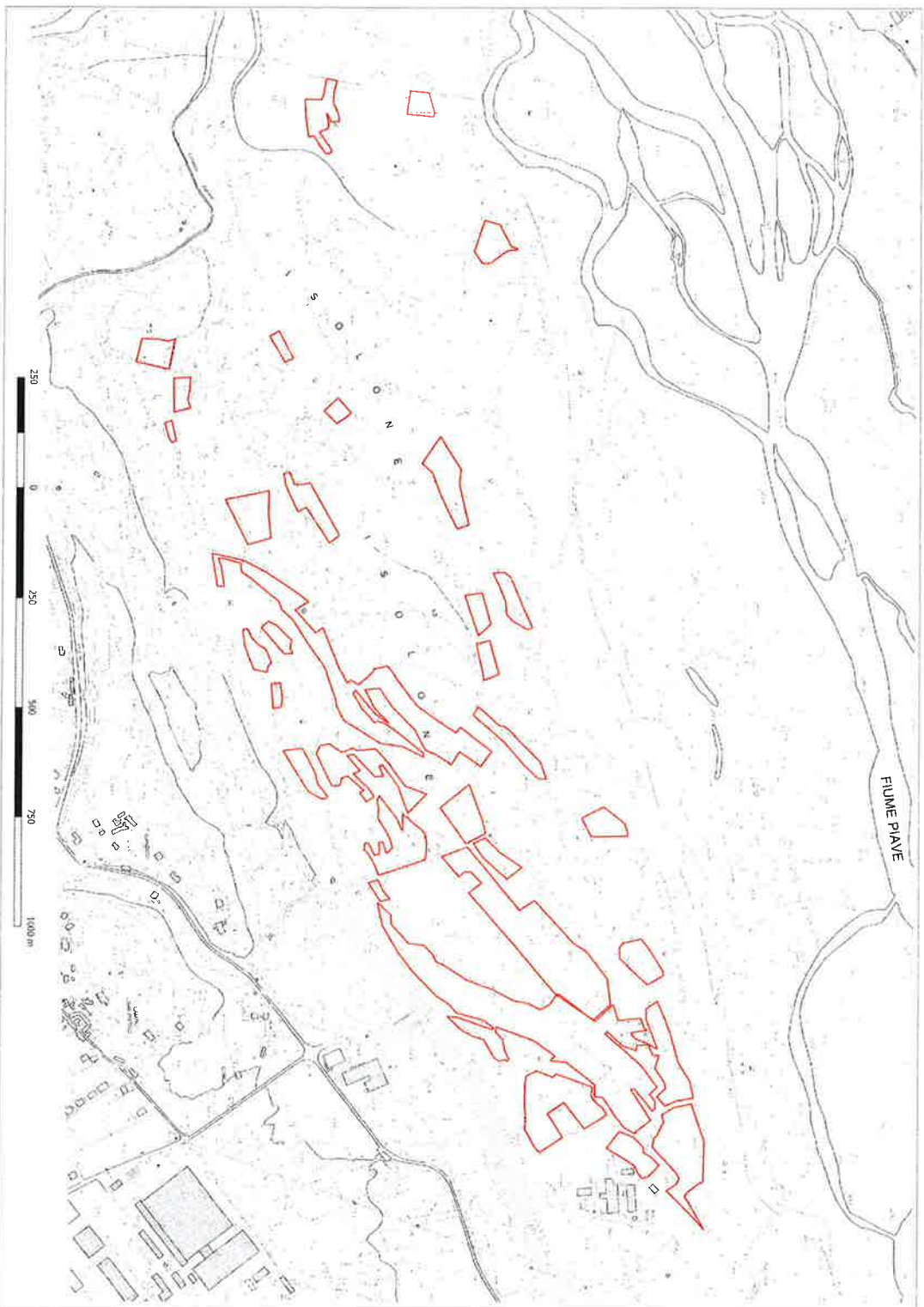

Alfegho B)



LEGENDA

-  Perimetro dei terreni richiesti in concessione
-  Confine Comunale di Mel (BL)

COMUNE DI MEL (BL)

Unità organizzativa Genio Civile di Belluno

DOMANDA DI CONCESSIONE IDRAULICA
(R.D. n. 523 del 25/07/1904 e s.m. - L.R. n. 41 del 09/08/1989)

**TAVOLA 1
COROGRAFIA GENERALE**

Il richiedente
Società Agricola TRE RONDINI
di Menghini Antonio e Simone s.s.

Il tecnico incaricato
Dottore Forestale
Alessandro Fasini

Data compilazione: 13 Giugno 2018



Allegato B)



Estratto di mappa catastale con individuazione dei terreni oggetto di richiesta - Scala 1:3.000

- LEGENDA**
- Perimetro dei terreni richiesti in concessione
 - Confine Comune di Mel (BL)
 - Superficie totale richiesta in concessione mq 332.517
 - Superficie a prato mq 88.459
 - Superficie a seminativo mq 244.058

COMUNE DI MEL (BL)

Unità organizzativa Genio Civile di Belluno

DOMANDA DI CONCESSIONE IDRAULICA
(R.D. n.529 del 25/07/1964 art.10 - L.R. n. 41 del 08/09/1988)

TAVOLA 3
ESTRATTO DI MAPPA CATASTALE

Il richiedente
Società Agricola TRE RONDINI
Dottoresse Forastiere
di Mengoni Antonio e Simone s.s.

Il tecnico incaricato
Dottore Forastiere
Alessandro Fallai

Data compilazione 13 Giugno 2016

mcogev Consorzio di Gestione
COOPERATIVA SOCIETÀ VIVERE "CIVIL CODE" s.r.l.
Via S. Maria Maddalena, 10190 - 31044 - VIGEVANO (TV)