ID	Nome attività	Durata	Inizio	Fine
1	firma Accordo di Programma	1 g	lun 31/03/08	lun 31/03/08
2	**Area 23 ha**	**2262 g**	**mar 01/04/08**	**mer 30/11/16**
3	autorizzazione lavori MISE da parte del MATTM	1 g	mer 30/04/08	mer 30/04/08
4	iter progettuale e autorizzativo	22 g	mar 01/04/08	mer 30/04/08
5	conterminazione perimetrale e drenaggio	120 g	gio 01/05/08	mer 15/10/08
6	Lotto 2 - allestimento stoccaggio provvisorio/precarica	120 g	gio 01/05/08	mer 15/10/08
7	Lotto 2 - allestimento per accettazione, disidratazione	120 g	gio 01/05/08	mer 15/10/08
8	Lotto 2 - stoccaggio provvisorio materiale non trattato	362 g	gio 16/10/08	ven 05/03/10
9	Lotto 2 - trattamenti di MISE in aree non interessate da stocc. provv.	240 g	gio 01/05/08	mer 01/04/09
10	Lotto 1 - trattamenti di MISE e capping	320 g	gio 01/05/08	mer 22/07/09
11	Lotto 1 - completamento impianti area logistica	160 g	gio 23/07/09	mer 03/03/10
12	trattamento fanghi e terre	1630 g	gio 04/03/10	mer 01/06/16
13	stoccaggio provvisorio materiale trattato	132 g	gio 04/03/10	ven 03/09/10
14	Lotto 2 - dismissione	40 g	lun 06/09/10	ven 29/10/10
15	Lotto 2 - completamento MISE e capping	200 g	lun 01/11/10	ven 05/08/11
16	avvio realizzazione installazioni indsutriali San Marco Petroli	1 g	lun 08/08/11	lun 08/08/11
17	Lotto 1 - dismissione	130 g	gio 02/06/16	mer 30/11/16
18	**Molo Sali**	**827 g**	**gio 14/02/08**	**ven 15/04/11**
19	iter progettuale e autorizzativo	55 g	gio 14/02/08	mer 30/04/08
20	impermeabilizzazione perimetrale	120 g	gio 01/05/08	mer 15/10/08
21	stoccaggio a -1 m s.m.m. + tiranti	391 g	gio 16/10/08	gio 15/04/10
22	completamento stoccaggio dragaggi	261 g	ven 16/04/10	ven 15/04/11
23	**Interramento Linee elettriche A.T. (Terna)**	**782 g**	**gio 01/01/09**	**ven 30/12/11**
24	progetti esecutivi	129 g	gio 01/01/09	mar 30/06/09
25	fase 0: interramento cavi	262 g	mer 01/07/09	gio 01/07/10
26	fase 1: eliminazione 132 kV (fascia sud)	262 g	mer 01/07/09	gio 01/07/10
27	fase 2: eliminazione 220 kV (fascia intermedia)	392 g	mer 01/07/09	gio 30/12/10
28	fase 3: eliminazione 132 kV, 220 kV, 380 kV (fascia nord)	653 g	mer 01/07/09	ven 30/12/11
29	**Interventi Linee elettriche B.T. e M.T. (Enel)**	**849 g**	**mar 01/04/08**	**ven 01/07/11**
30	iter progettuale e autorizzativo, incluso espropro area cabina	337 g	mar 01/04/08	mer 15/07/09
31	cabina primaria CP FUSINA	512 g	gio 16/07/09	ven 01/07/11
32	interventi su linee elettriche B.T. e M.T.	512 g	gio 16/07/09	ven 01/07/11
33	**Vallone Moranzani**	**2354 g**	**mar 01/04/08**	**ven 07/04/17**
34	progetto preliminare	44 g	mar 01/04/08	ven 30/05/08
35	approvazione	20 g	lun 02/06/08	ven 27/06/08
36	progetto definitivo e SIA	133 g	lun 30/06/08	mer 31/12/08
37	approvazione	60 g	gio 01/01/09	mer 25/03/09
38	progetto esecutivo	60 g	gio 26/03/09	mer 17/06/09
39	approvazione	20 g	gio 18/06/09	mer 15/07/09
40	pratiche espropriative	120 g	gio 16/07/09	mer 30/12/09
41	accantieramento	40 g	gio 16/07/09	mer 09/09/09
42	diaframma perimetrale	600 g	gio 10/09/09	mer 28/12/11
43	consolidamento terreno	220 g	gio 10/09/09	mer 14/07/10
44	realizzazione/risezionamento fossati lati nord e sud	120 g	gio 10/09/09	mer 24/02/10
45	sistema raccolta acque meteoriche, sistema fognario	120 g	gio 10/09/09	mer 24/02/10
46	**Fascia sud**	**361 g**	**gio 25/02/10**	**gio 14/07/11**
47	attività propedeutiche (pulizia, sfalcio)	60 g	gio 25/02/10	mer 19/05/10
48	sistema drenaggio	40 g	gio 20/05/10	mer 14/07/10
49	argine sud	128 g	gio 15/07/10	lun 10/01/11
50	coltivazione	133 g	mar 11/01/11	gio 14/07/11
51	**Fascia intermedia**	**386 g**	**ven 15/07/11**	**ven 04/01/13**
52	attività propedeutiche (pulizia, sfalcio)	60 g	ven 15/07/11	gio 06/10/11
53	coltivazione	326 g	ven 07/10/11	ven 04/01/13
54	**Fascia nord**	**906 g**	**lun 07/01/13**	**lun 27/06/16**
55	attività propedeutiche (pulizia, sfalcio)	60 g	lun 07/01/13	ven 29/03/13
56	argini nord	846 g	lun 01/04/13	lun 27/06/16
57	coltivazione	846 g	lun 01/04/13	lun 27/06/16
58	**capping**	**600 g**	**lun 26/05/14**	**ven 09/09/16**
59	Lotto I	150 g	lun 26/05/14	ven 19/12/14
60	Lotto II	150 g	lun 22/12/14	ven 17/07/15
61	Lotto III	150 g	lun 20/07/15	ven 12/02/16
62	Lotto IV	150 g	lun 15/02/16	ven 09/09/16
63	**sistemazione a parco**	**600 g**	**lun 22/12/14**	**ven 07/04/17**
64	Lotto I	150 g	lun 22/12/14	ven 17/07/15
65	Lotto II	150 g	lun 20/07/15	ven 12/02/16
66	Lotto III	150 g	lun 15/02/16	ven 09/09/16
67	Lotto IV	150 g	lun 12/09/16	ven 07/04/17
68	**Parco lineare Malcontenta-Fusina**	**2354 g**	**mar 01/04/08**	**ven 07/04/17**
69	iter progettuale e autorizzativo	337 g	mar 01/04/08	mer 15/07/09
70	sistemazione a parco Vallone Moranzani	600 g	lun 22/12/14	ven 07/04/17
71	bonifica area tralicci San marco P.	262 g	gio 16/07/09	ven 16/07/10
72	sistemazione a parco area ovest	262 g	lun 19/07/10	mar 19/07/11
73	sistemazione a parco area est	262 g	mer 20/07/11	gio 19/07/12
74	sistemazione a parco area San Marco P.	262 g	mer 01/05/13	gio 01/05/14
75	**Trasferimento S. Marco P**	**1326 g**	**mar 01/04/08**	**mar 30/04/13**
76	iter progettuale e autorizzativo	435 g	mar 01/04/08	lun 30/11/09
77	realizzazione infrastrutture	391 g	mar 09/08/11	mar 05/02/13
78	trasferimento attività	60 g	mer 06/02/13	mar 30/04/13
79	**Parco Area C - Malcontenta**	**860 g**	**mar 01/04/08**	**lun 18/07/11**
80	iter progettuale e autorizzativo	337 g	mar 01/04/08	mer 15/07/09
81	opere (compresa MISE a cura di Syndial)	523 g	gio 16/07/09	lun 18/07/11
82	**Parco Brombeo**	**860 g**	**mar 01/04/08**	**lun 18/07/11**
83	iter progettuale e autorizzativo	337 g	mar 01/04/08	mer 15/07/09
84	opere	523 g	gio 16/07/09	lun 18/07/11
85	**Viabilità**	**1823 g**	**mar 01/04/08**	**gio 26/03/15**
86	iter progettuale e autorizzativo	337 g	mar 01/04/08	mer 15/07/09
87	**Nodo malcontenta**	**774 g**	**gio 16/07/09**	**mar 03/07/12**
88	rettifica tracciato ferroviario	129 g	gio 16/07/09	mar 12/01/10
89	doppia rotonda	262 g	mer 13/01/10	gio 13/01/11
90	pista ciclabile	260 g	lun 04/01/10	ven 31/12/10
91	via Malcontenta	260 g	lun 04/01/10	ven 31/12/10
92	Svincolo su SS309 Romea	392 g	lun 03/01/11	mar 03/07/12
93	**Prolungamento via dell'Elettricità**	**919 g**	**lun 19/09/11**	**gio 26/03/15**
94	Rettifica tracciato ferroviario	129 g	lun 19/09/11	gio 15/03/12
95	tombianamento canale Lusore	131 g	ven 23/03/12	ven 21/09/12
96	Via malcontenta	392 g	lun 24/09/12	mar 25/03/14
97	Adeguamento SS11	262 g	mer 26/03/14	gio 26/03/15
98				
99	**Altri interventi di riqualificazione ambientale**	**132 g**	**gio 01/01/09**	**ven 03/07/09**
100	acquisizione aree e progetto	132 g	gio 01/01/09	ven 03/07/09
101				
102	**Idraulica**	**2204 g**	**mar 01/04/08**	**ven 09/09/16**
103	**opere realizzate dal Commissario Emergenza idraulica**	**270 g**	**mar 01/04/08**	**lun 13/04/09**
104	iter progettuale e autorizzativo	120 g	mar 01/04/08	lun 15/09/08
105	ricalibratura Fondi a sud e fosso Chirignano	150 g	mar 16/09/08	lun 13/04/09
106	**altre opere idrauliche**	**2204 g**	**mar 01/04/08**	**ven 09/09/16**
107	iter progettuale e autorizzativo	337 g	mar 01/04/08	mer 15/07/09
108	pratiche espropriative per acquisto terreno	130 g	gio 16/07/09	mer 13/01/10
109	deviazione Lusore e acque basse	260 g	gio 10/09/09	mer 08/09/10
110	realizzazione vasca pioggia	472 g	gio 09/09/10	ven 29/06/12
111	fognatura via Colombara	521 g	gio 16/07/09	gio 14/07/11
112	ampliamento idrovora Ca' Emiliani	260 g	gio 16/07/09	mer 14/07/10
113	idrovora Malcontenta	260 g	gio 16/07/09	mer 14/07/10
114	realizzazione parco e aree allagamento controllato	600 g	lun 26/05/14	ven 09/09/16

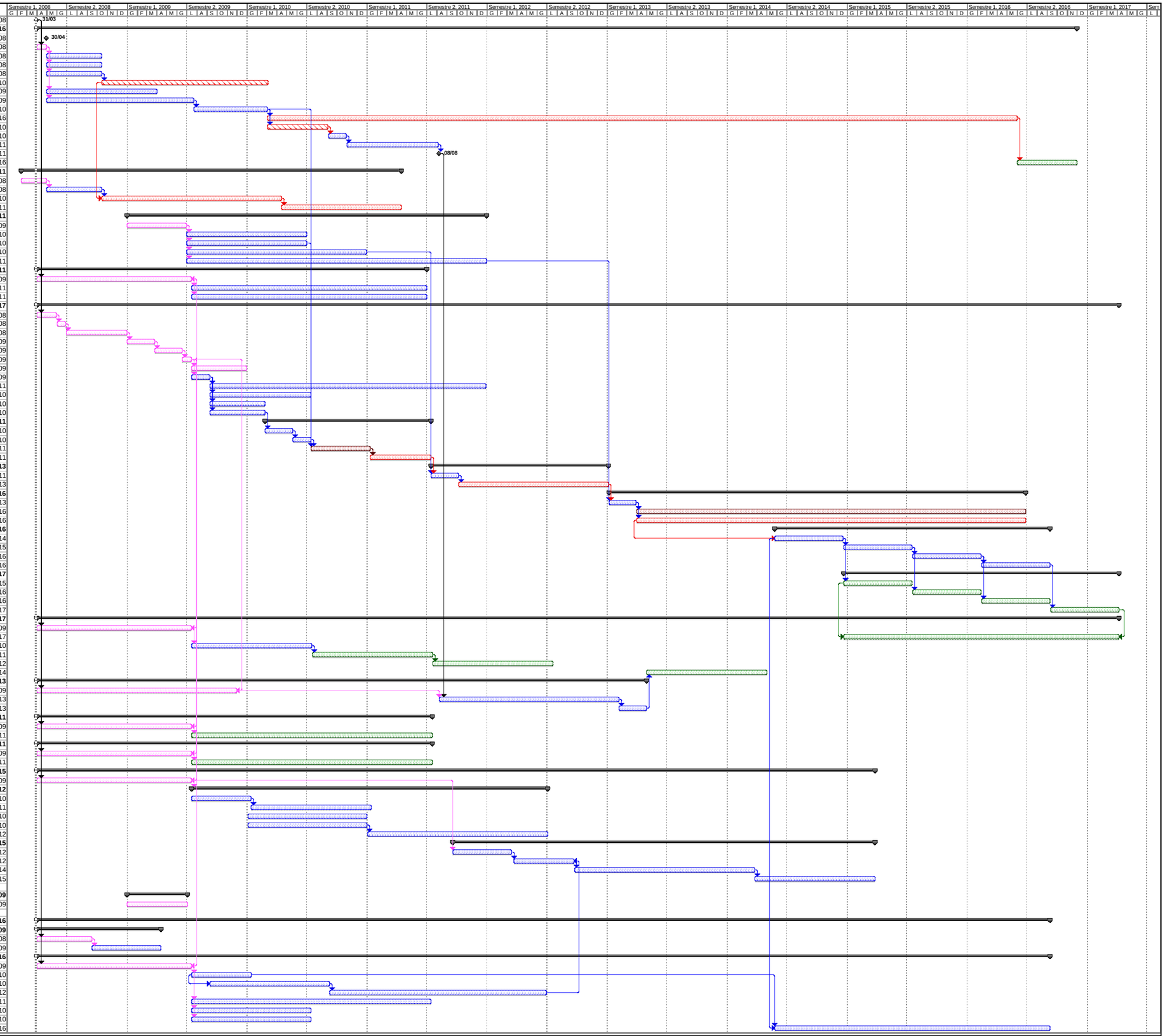

Attività | Divisione | Avanzamento | Cardine | Riepilogo | Riepilogo progetto | Divisione | Avanzamento | Cardine

gio 27/03/08