





ALLEGATO ALLA DELIBERAZIONE N. 259 IN DATA 1-8 GIU. 2016

ALL. N. 1

ALLEGATO N. 1

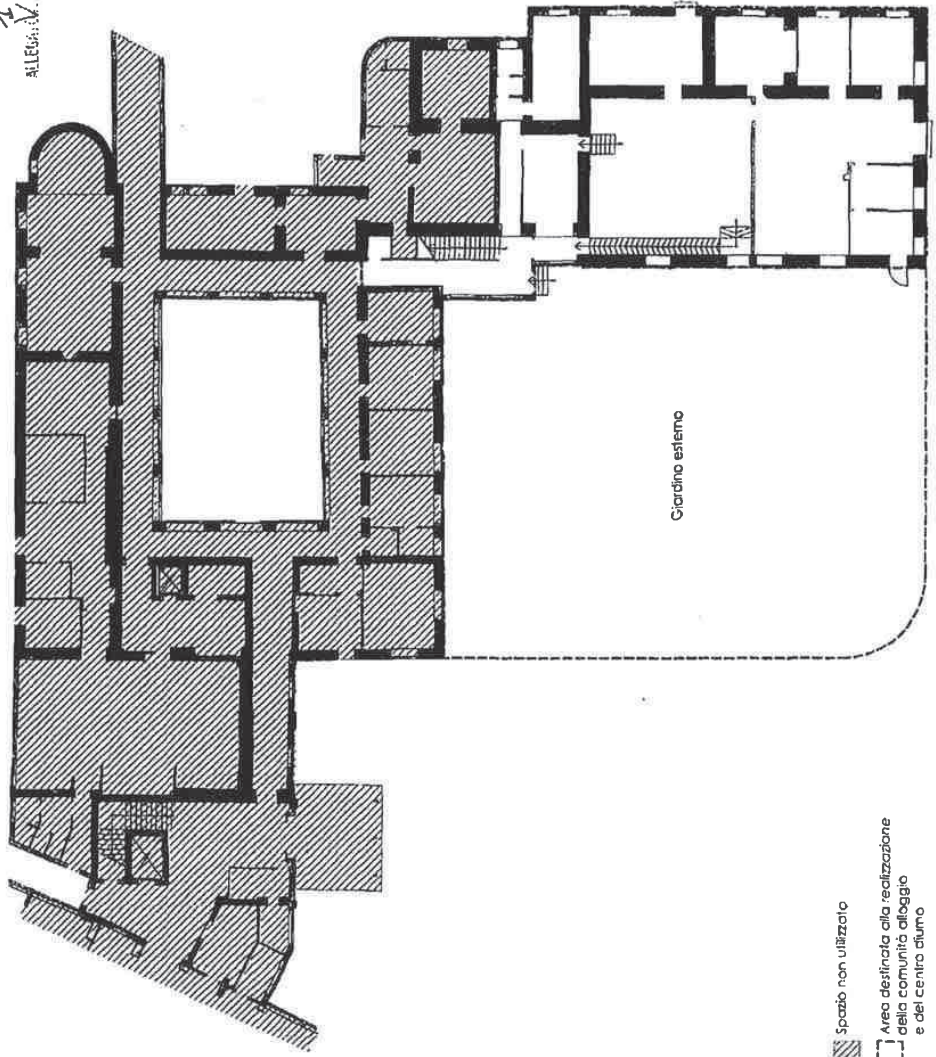
448



 Spazio non utilizzato
 Area destinata alla realizzazione della comunità alloggio e del centro attimo

Piano piano terra scala 1:250



9219882d



3
ALLEGATO ALLA DELIBERAZIONE N. 253 IN DATA 8 GIU. 2016

ALL. N. 2

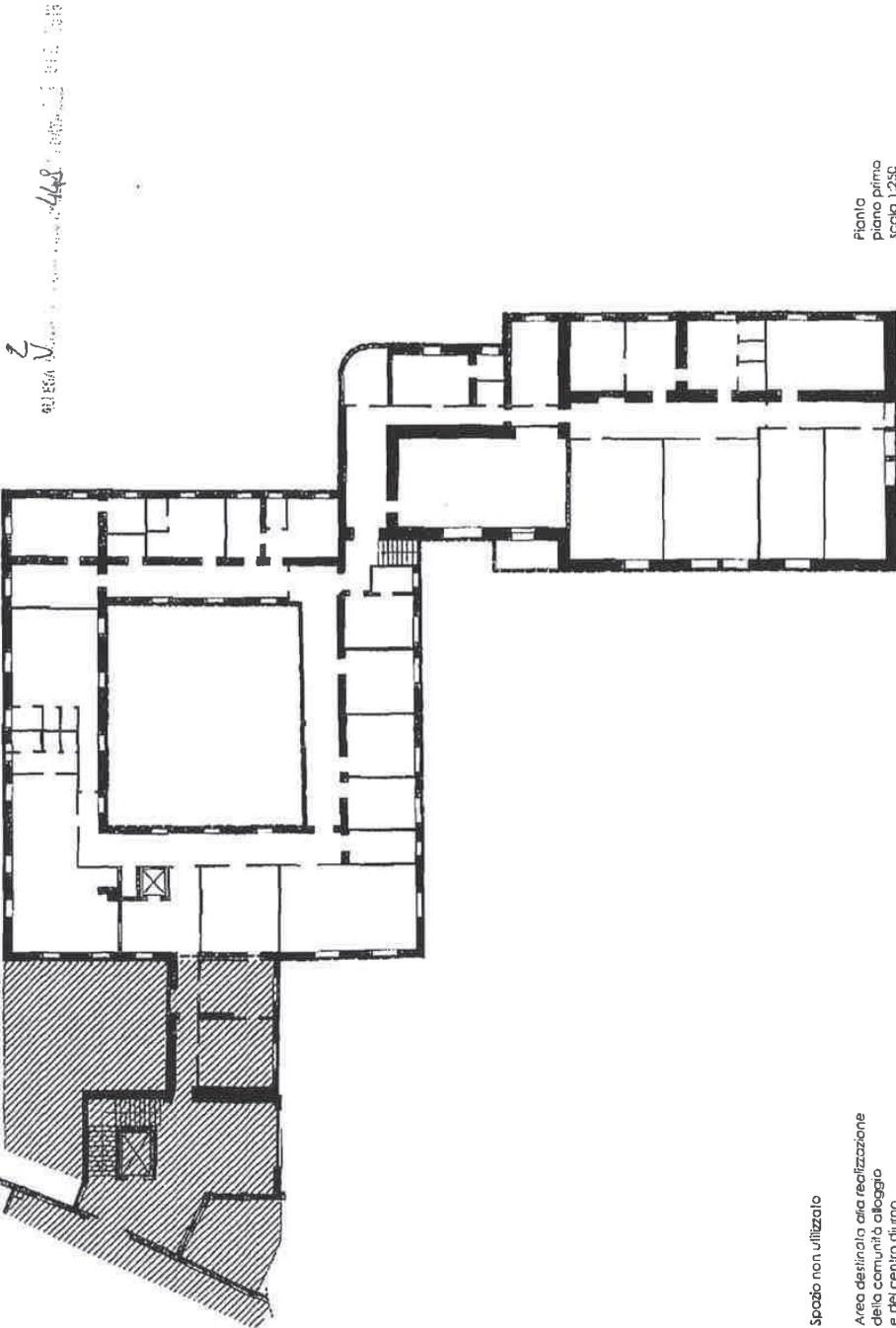

2
V. 448

Piano
piano primo
scala 1:250



Spazio non utilizzato
Area destinata alla realizzazione
della comunità alloggio
e del centro diurno



3 ALLEGATO ALLA DELIBERAZIONE N. 259 IN DATA 08 GIU. 2016

ALLEGATO 3

LEGENDA

-  SPAZI NON PIU' FUNZIONALI
ALLE ATTIVITA' ISTITUZIONALI
MQ 2530
-  SPAZI FUNZIONALI ALLE
ATTIVITA' ISTITUZIONALI
MQ 6520

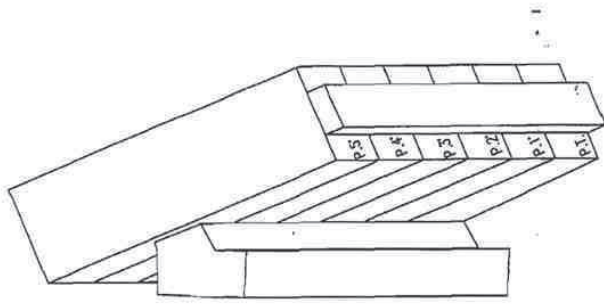

ALA EST

CORPO CENTRALE

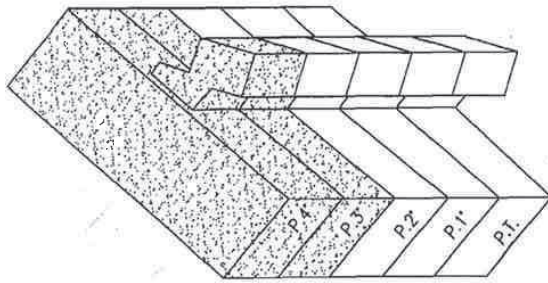
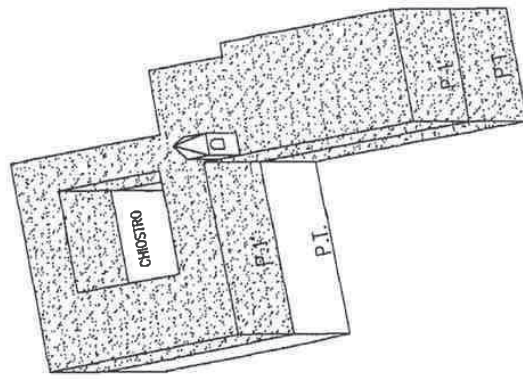

ALA OVEST

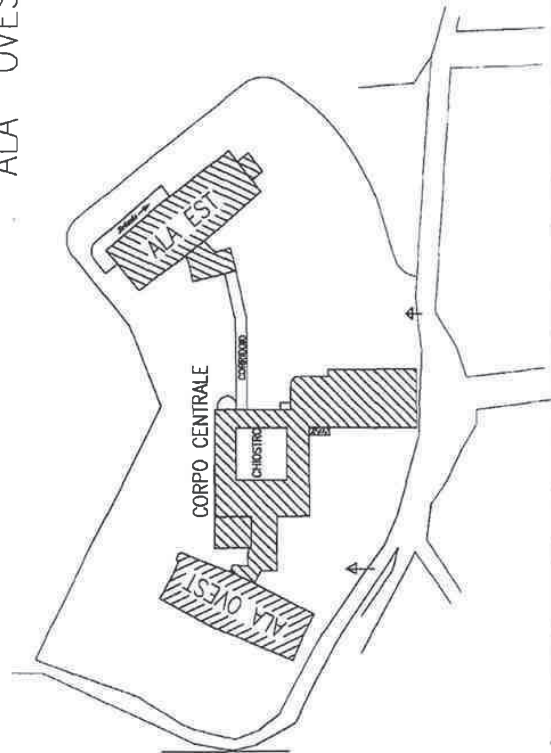



Azienda
ULSS 22
Regione Veneto

Regione Veneto
Azienda U.L.S.S. n. 22
Caprino



Centro Polifunzionale di Caprino V.S.

