

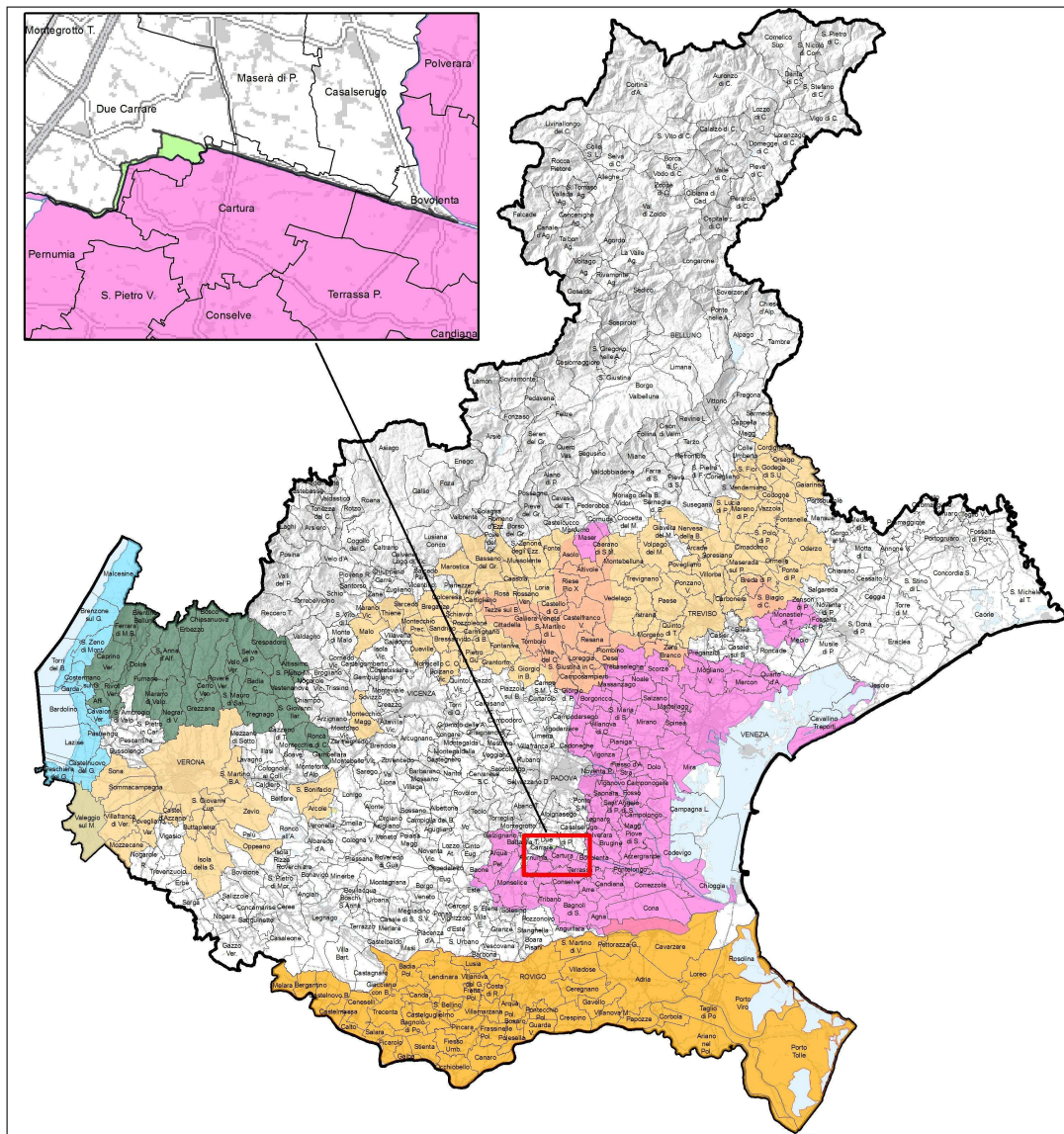









ALLEGATO G

CARTOGRAFIA D'INSIEME DELLE ZONE VULNERABILI DA NITRATI DI ORIGINE AGRICOLA DEL VENETO (Art. 13 Norme Tecniche di Attuazione)



**Zone vulnerabili**

-  Alta pianura - zona di ricarica degli acquiferi (Deliberazione del Consiglio regionale n. 62 del 17 maggio 2006)
-  Bacino scolante nella Laguna di Venezia (Deliberazione del Consiglio regionale n. 23 del 7 maggio 2003)
-  Comuni della Lessinia e dei rilievi in destra Adige
-  Comuni in provincia di Verona afferenti al bacino del Po
-  Provincia di Rovigo e comune di Cavarzere (D.Lgs. 152/2006)
-  Prossimità bacino Ca' Erizzo
-  Confine regionale
-  Confine comunale



c2609421

