

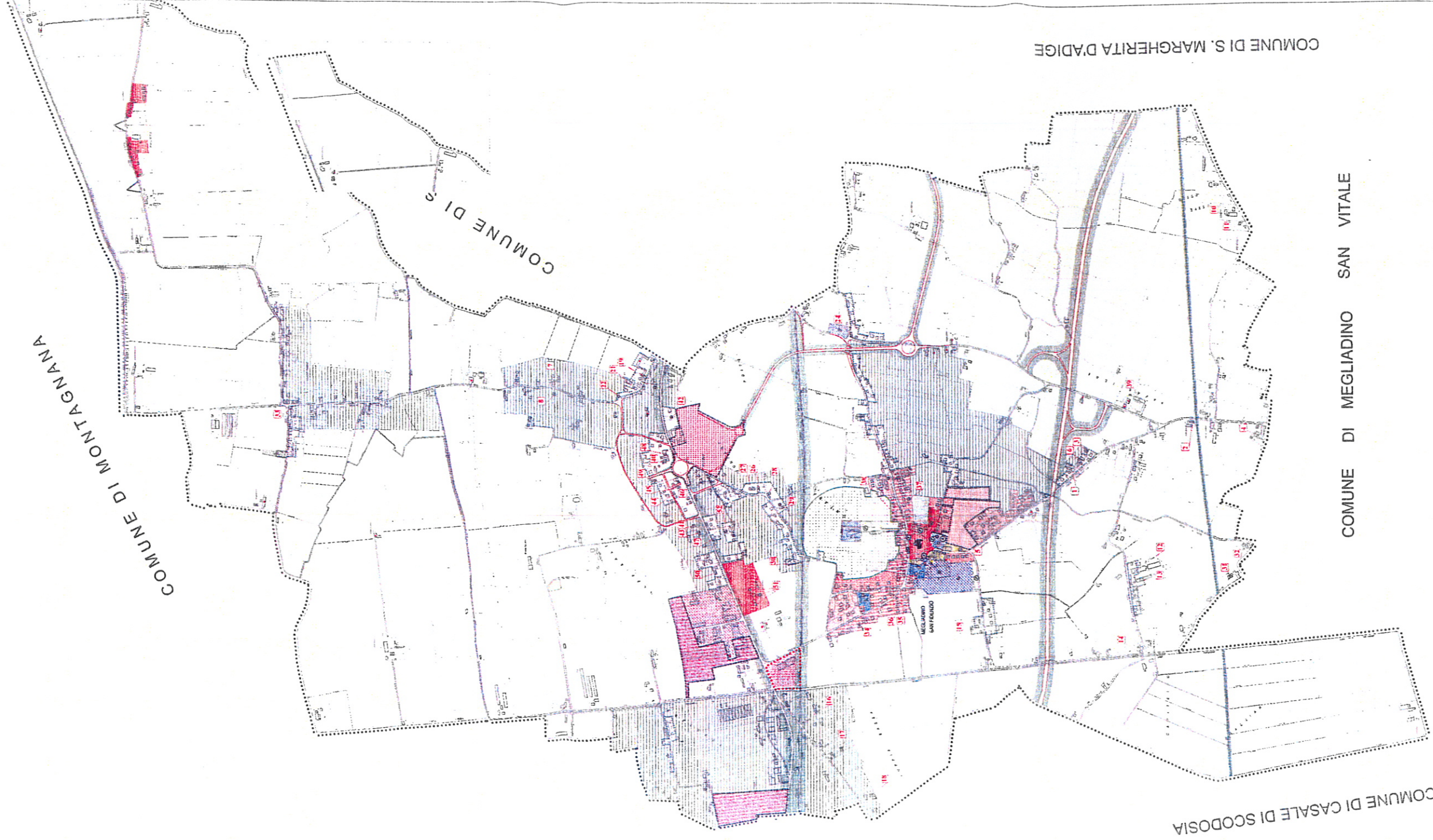

ZONA A	Adempimento urbanistico di cui, in base al numero di volumetri, si applicano le norme relative alla destinazione d'uso e alla destinazione urbanistica.
ZONA B	Adempimento urbanistico di cui, in base al numero di volumetri, si applicano le norme relative alla destinazione d'uso e alla destinazione urbanistica.
ZONA C	Adempimento urbanistico di cui, in base al numero di volumetri, si applicano le norme relative alla destinazione d'uso e alla destinazione urbanistica.
ZONA D	Adempimento urbanistico di cui, in base al numero di volumetri, si applicano le norme relative alla destinazione d'uso e alla destinazione urbanistica.
ZONA E	Adempimento urbanistico di cui, in base al numero di volumetri, si applicano le norme relative alla destinazione d'uso e alla destinazione urbanistica.
ZONA F	Adempimento urbanistico di cui, in base al numero di volumetri, si applicano le norme relative alla destinazione d'uso e alla destinazione urbanistica.
ZONA G	Adempimento urbanistico di cui, in base al numero di volumetri, si applicano le norme relative alla destinazione d'uso e alla destinazione urbanistica.
ZONA H	Adempimento urbanistico di cui, in base al numero di volumetri, si applicano le norme relative alla destinazione d'uso e alla destinazione urbanistica.
ZONA I	Adempimento urbanistico di cui, in base al numero di volumetri, si applicano le norme relative alla destinazione d'uso e alla destinazione urbanistica.
ZONA L	Adempimento urbanistico di cui, in base al numero di volumetri, si applicano le norme relative alla destinazione d'uso e alla destinazione urbanistica.
ZONA M	Adempimento urbanistico di cui, in base al numero di volumetri, si applicano le norme relative alla destinazione d'uso e alla destinazione urbanistica.
ZONA N	Adempimento urbanistico di cui, in base al numero di volumetri, si applicano le norme relative alla destinazione d'uso e alla destinazione urbanistica.
ZONA O	Adempimento urbanistico di cui, in base al numero di volumetri, si applicano le norme relative alla destinazione d'uso e alla destinazione urbanistica.
ZONA P	Adempimento urbanistico di cui, in base al numero di volumetri, si applicano le norme relative alla destinazione d'uso e alla destinazione urbanistica.
ZONA Q	Adempimento urbanistico di cui, in base al numero di volumetri, si applicano le norme relative alla destinazione d'uso e alla destinazione urbanistica.
ZONA R	Adempimento urbanistico di cui, in base al numero di volumetri, si applicano le norme relative alla destinazione d'uso e alla destinazione urbanistica.
ZONA S	Adempimento urbanistico di cui, in base al numero di volumetri, si applicano le norme relative alla destinazione d'uso e alla destinazione urbanistica.
ZONA T	Adempimento urbanistico di cui, in base al numero di volumetri, si applicano le norme relative alla destinazione d'uso e alla destinazione urbanistica.
ZONA U	Adempimento urbanistico di cui, in base al numero di volumetri, si applicano le norme relative alla destinazione d'uso e alla destinazione urbanistica.
ZONA V	Adempimento urbanistico di cui, in base al numero di volumetri, si applicano le norme relative alla destinazione d'uso e alla destinazione urbanistica.
ZONA W	Adempimento urbanistico di cui, in base al numero di volumetri, si applicano le norme relative alla destinazione d'uso e alla destinazione urbanistica.
ZONA X	Adempimento urbanistico di cui, in base al numero di volumetri, si applicano le norme relative alla destinazione d'uso e alla destinazione urbanistica.
ZONA Y	Adempimento urbanistico di cui, in base al numero di volumetri, si applicano le norme relative alla destinazione d'uso e alla destinazione urbanistica.
ZONA Z	Adempimento urbanistico di cui, in base al numero di volumetri, si applicano le norme relative alla destinazione d'uso e alla destinazione urbanistica.

COMUNE DI	P.R.G.
MEGLIADINO SAN FIDENZIO	31
131	ADEGUAMENTO
Nuovo S.R. 10 "Pulsione Infiltrazione" tratto Montebelluna (S.S. 16) - Legnano (S.S. 434)	
PR.G. - INTERO TERRITORIO COMUNALE - VIGENTE	
Scala 1:5000	
<p>A. PIERRELLI PROF. ARCHITETTO URBANISTA PUBBLICAZIONE PER IL TERMINO DELLA PROVA DI PROVA A. 11/2011</p> <p>GIUNTO DAL CAPO CANTIERE A. 11/2011</p>	
<p>AGGIORNAMENTO SECONDO PUBBLICAZIONE PER IL TERMINO DELLA PROVA DI PROVA A. 11/2011</p> <p>DELLA PROV. DEL COMUNE DI CASALE DI SCODISIA</p>	



la
Abbr
M. Col
Circular stamp of the Province of Padova.