

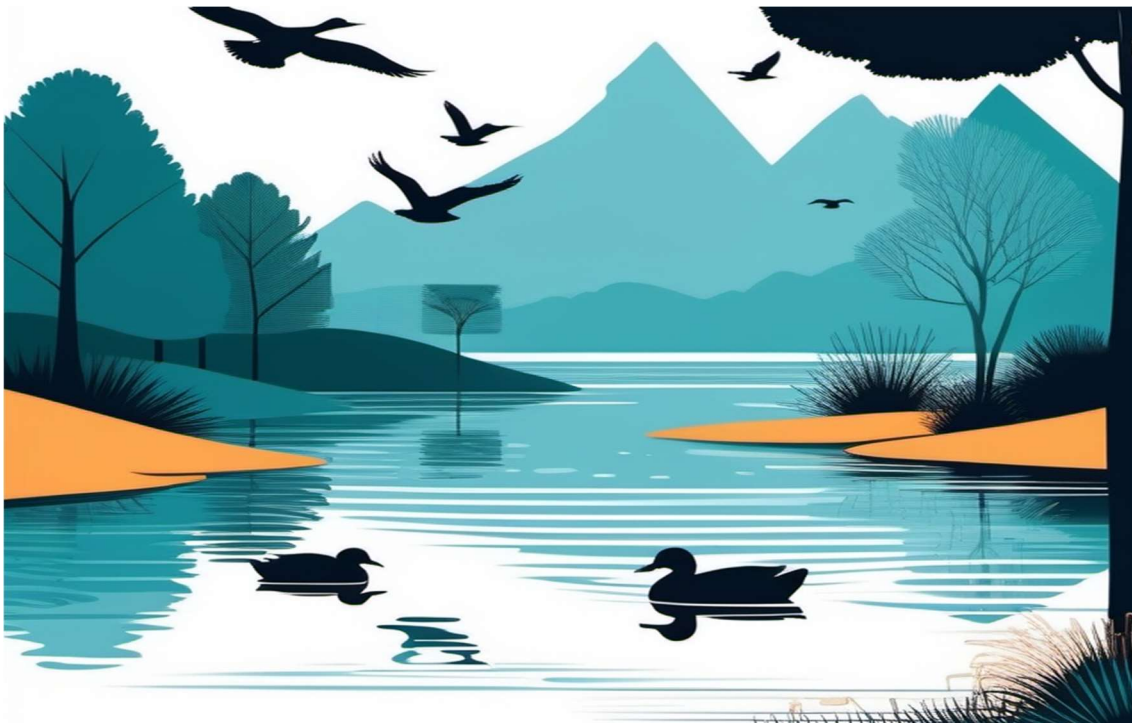

REGIONE DEL VENETO

PIANO FAUNISTICO VENATORIO REGIONALE 2022 - 2027

aggiornamento 2023



ALLEGATO D1

**Rapporto straordinario di monitoraggio per la
Valutazione Ambientale Strategica**

Sommario

PREMESSA.....	4
LA VALUTAZIONE AMBIENTALE STRATEGICA DEL PIANO FAUNISTICO VENATORIO REGIONALE.....	7
OBIETTIVI E STRUTTURA DEL PIANO DI MONITORAGGIO	8
PARERE MOTIVATO DELLA COMMISSIONE REGIONALE VAS	9
PRINCIPI INFORMATORI.....	11
OBIETTIVI PRIORITARI (OP) DEL PFVR.....	11
IL SISTEMA DI INDICATORI PER IL MONITORAGGIO	13
ESITI DEL MONITORAGGIO	22
Indicatore 1 - Territorio agro-silvo-pastorale	26
Indicatore 2 - Criteri per l'individuazione dei territori da destinare alla costituzione di aziende faunistico-venatorie e di aziende agri-turistico-venatorie e di centri privati di riproduzione della fauna selvatica allo stato naturale	29
Indicatore 3 - Territorio soggetto alla pianificazione faunistico-venatoria destinato a protezione della fauna selvatica.....	32
Indicatore 4 - Ambiti territoriali di caccia.....	36
Indicatore 5 - Comprensori alpini	40
Indicatore 6 - Oasi di protezione	48
Indicatore 7 - Zone di ripopolamento e cattura	65
Indicatore 8 - Centri pubblici di riproduzione di fauna selvatica allo stato naturale	90
Indicatore 9 - Centri privati di riproduzione di fauna selvatica allo stato naturale.....	91
Indicatore 10 - Appostamenti fissi.....	93
Indicatore 11 - Valichi montani	95
Indicatore 12 - Programmi di miglioramento ambientale.....	97
Indicatore 13 - Programmi di immissione di fauna selvatica	99
Indicatore 14 - Schema di statuto degli Ambiti territoriali di caccia e dei Comprensori alpini.....	101
Indicatore 15 - Indice di densità venatoria.....	103
Indicatore 16 - Costituzione dei comitati direttivi.....	105
Indicatore 17 - Disciplina nel Territorio lagunare vallivo.....	108
Indicatore 18 - Modifiche necessarie al Piano, che non incidono sui criteri informativi	110
Indicatore 19 - Fondi sottratti.....	116
MISURE CORRETTIVE PROPOSTE	118
Misura correttiva 1 – Rimodulazione dei Criteri di misurazione del TASP [MC01]	119

Misura correttiva 2 – Individuazione della Foresta demaniale dello Stato denominata “Rotolon”, in Comune di Recoaro Terme (VI) [MC02]	121
Misura correttiva 3 – Rimodulazione delle Oasi di protezione e delle Zone di Ripopolamento e cattura in relazione al mutato assetto del TASP [MC03]	123
Misura correttiva 4 – Individuazione di un ulteriore Valico montano nel Comune di Comelico Superiore (BL) [MC04]	149
Misura correttiva 5 – Disposizioni per la conservazione e miglioramento ambientale [MC05]	152
Misura correttiva 6 – Disposizioni relative agli Ambiti territoriali di caccia e ai Comprensori alpini [MC06]	158
Misura correttiva 7 – Individuazione delle zone in cui sono collocabili gli appostamenti fissi [MC07] ..	161
Misura correttiva 8 – Disposizioni relative al Territorio lagunare vallivo [MC08]	162
Misura correttiva 9 – Rimodulazione delle previsioni relative alle Aree di rispetto in relazione al mutato assetto del TASP [MC09]	163
Misura correttiva 10 – Individuazione delle zone e i periodi per l'addestramento, l'allenamento e le gare di cani [MC10]	165
CONCLUSIONI	167
APPENDICE	168

PREMESSA

Oggetto della presente relazione è il “Rapporto straordinario di monitoraggio VAS del Piano Faunistico Venatorio Regionale 2022-2027” a seguito dell’aggiornamento del Territorio Agro Silvo Pastorale (TASP), della ricognizione dei procedimenti amministrativi avviati, tenendo conto delle novità introdotte con la sentenza della Corte Costituzionale n. 148 del 18.07.2023. Periodo di riferimento 2022.

L’articolo 3, comma 3, della L.R. 2/2022 indica che: *La Giunta regionale procede all'aggiornamento annuale dei dati nel report analitico e nella tabella di sintesi di cui all'Allegato C del Piano faunistico-venatorio regionale, nonché delle relative cartografie ai fini del monitoraggio dell'applicazione delle disposizioni di cui all'articolo 8, comma 3, della legge regionale 9 dicembre 1993, n. 50 "Norme per la protezione della fauna selvatica e per il prelievo venatorio".*

La disposizione citata comporta essenzialmente la misura della variazione del Territorio Agro Silvo Pastorale rispetto agli istituti di Piano, con particolare riferimento a quelli di protezione. Posto che l’anno 2022 rappresenta il contesto di riferimento del Piano Faunistico Venatorio 2022-2027, l’anno 2023, è il primo anno di applicazione in cui questi aggiornamenti possono essere predisposti.

La necessità e l’urgenza del presente “Rapporto straordinario di monitoraggio per la Valutazione Ambientale Strategica” deriva proprio dalle misure fatte relativamente al Territorio Agro Silvo Pastorale, che evidenziano come il veloce e accelerato inserimento di numerose previsioni pianificatorie e la progressiva urbanizzazione del territorio abbiano portato alla cancellazione di ulteriori spazi naturali del territorio veneto, causando effetti significativi negativi imprevisti sulla fauna selvatica e sulla biodiversità.

Oltre a ciò, il paesaggio costruito ha anche causato la riduzione degli spazi naturali disponibili per la caccia, attività di per sé regolamentata e legittima, aumentando gli scontri istituzionali e sociali tra chi la pratica e chi abita in zone, anche meno densamente costruite, dove la continuità naturale è instancabilmente spezzata. La pianificazione urbanistica quando mal condotta dà spesso per scontato che il territorio non già costruito sia una tabula rasa, il che non è. Al contrario, la distruzione di spazi naturali importanti per la fauna selvatica, la biodiversità, le consuetudini locali e sociali hanno avuto questi effetti negativi imprevisti che, con i successivi indicatori, misuriamo riflessi sugli istituti di protezione e sul TASP venabile.

Inoltre, l’aumento del contatto tra la fauna selvatica e gli esseri umani, di per sé stesso può aumentare il rischio di contrapposizioni, quando è di sicuro causa dell’accumularsi del disagio riferito ai possibili danni relativi alle nuove attività che in quei territori si svolgono.

Rispetto alla terminologia tecnica introdotta, con *impresvisi* ci si riferisce alla magnitudine dell’effetto complessivamente misurato, la cui grandezza non era in alcun modo determinabile con anticipo, in quanto non dipendente da alcuna delle previsioni, obiettivi e azioni di Piano, quanto piuttosto alle scelte effettuate con altri strumenti di programmazione e pianificazione, che hanno scarsamente verificato gli effetti congiunti, sinergici, diretti e indiretti, che avrebbero avuto sul Piano Faunistico Venatorio 2022-2027. Piano che si ricorda essere di rango e importanza regionali, dal momento che dispone le tutele per oltre un milione e mezzo di ettari sul totale del 1.850.000 complessivi del Veneto, a garanzia della corretta applicazione delle direttive “Habitat” (92/43/Cee) e “Uccelli” (2009/147/Ce).

Invece, con *significativi* e *negativi* ci si riferisce agli istituti di Piano che ne sono stati perturbati e che perciò hanno necessità di misure correttive.

Infine, con *urgenti* ci si riferisce al fatto che sia possibile mitigare o compensare completamente tali effetti in maniera da interromperne l’azione, evitando che il suo perdurare causi il progressivo peggioramento, se non la perdita del patrimonio collettivo tutelato.

La Direttiva 2001/42/CE del Parlamento europeo e del Consiglio, del 27 giugno 2001, concernente la valutazione degli impatti di determinati piani e programmi sull'ambiente stabilisce all'articolo 10 che *“Gli Stati membri controllano gli effetti ambientali significativi dell'attuazione dei piani e dei programmi al fine di individuare tempestivamente gli effetti negativi imprevisti e essere in grado di adottare eventuali misure correttive”*.

Il Decreto Legge 31 maggio 2021, n. 77 convertito con modificazioni dalla Legge 29 luglio 2021, n. 108 ha disposto la modifica dell'art. 18 del D.Lgs. 152/2006 nella Parte II, e prevede che siano controllati gli impatti significativi sull'ambiente derivanti dall'attuazione dei piani e programmi approvati e che venga verificato il raggiungimento degli obiettivi di sostenibilità ambientale prefissati così da individuare tempestivamente gli eventuali impatti imprevisti ed adottare le opportune misure correttive.

Nello specifico l'art. 18 del D.Lgs. 152/2006 approfondisce il concetto di monitoraggio associato all'attività di Valutazione Ambientale Strategica e stabilisce che:

1. *Il monitoraggio assicura il controllo sugli impatti significativi sull'ambiente derivanti dall'attuazione dei piani e dei programmi approvati e la verifica del raggiungimento degli obiettivi di sostenibilità prefissati, così da individuare tempestivamente gli impatti negativi imprevisti e da adottare le opportune misure correttive. Il monitoraggio è effettuato dall'Autorità procedente in collaborazione con l'Autorità competente anche avvalendosi del sistema delle Agenzie ambientali e dell'Istituto Superiore per la Protezione e la Ricerca Ambientale.*
2. *Il piano o programma individua le responsabilità e la sussistenza delle risorse necessarie per la realizzazione e gestione del monitoraggio.*
 - 2-bis. *L'autorità procedente trasmette all'autorità competente i risultati del monitoraggio ambientale e le eventuali misure correttive adottate secondo le indicazioni di cui alla lettera i), dell'Allegato VI alla parte seconda.*
 - 2-ter. *L'autorità competente si esprime entro trenta giorni sui risultati del monitoraggio ambientale e sulle eventuali misure correttive adottate da parte dell'autorità procedente.)*
3. *Delle modalità di svolgimento del monitoraggio, dei risultati e delle eventuali misure correttive adottate ai sensi del comma 1 è data adeguata informazione attraverso i siti web dell'autorità competente e dell'autorità procedente.*
 - 3-bis. *L'autorità competente verifica lo stato di attuazione del piano o programma, gli effetti prodotti e il contributo del medesimo al raggiungimento degli obiettivi di sostenibilità ambientale definiti dalle strategie di sviluppo sostenibile nazionale e regionali di cui all'articolo 34.*
4. *Le informazioni raccolte attraverso il monitoraggio sono tenute in conto nel caso di eventuali modifiche al piano o programma e comunque sempre incluse nel quadro conoscitivo dei successivi atti di pianificazione o programmazione.*

Dall'analisi dell'apparato normativo emerge come la Valutazione Ambientale Strategica non si concluda con l'approvazione del Piano, ma si estenda ad un percorso che lo accompagna anche nella fase attuativa attraverso il sistema di monitoraggio dandone così un'oggettiva valutazione degli effetti anche imprevisti.

Il rapporto periodico previsto dal D.Lgs. 152/2006 ha quindi la finalità di:

- assicurare il controllo sugli impatti significativi;
- verificare il raggiungimento degli obiettivi di sostenibilità prefissati;
- verificare il contributo del piano o programma al raggiungimento degli obiettivi di sostenibilità ambientale definiti dalle strategie di sviluppo sostenibile nazionale e regionali;
- descrivere lo stato di attuazione del piano o programma;
- adottare le opportune misure correttive.

Il rapporto periodico è uno strumento dinamico che si evolve nel tempo che si affina nelle successive fasi di pianificazione attuativa e nella successiva attuazione.

A livello regionale facendo proprie le modifiche intervenute al predetto art. 18 del D.lgs. 152/2006 ss.mm.ii. con la D.G.R. n. 545 del 09 maggio 2022 sono state recepite le modifiche introdotte a livello nazionale.

Gli esiti sono poi comunicati, sempre ai sensi dell' art. 18 del D.lgs. 152/2006 ss.mm.ii. attraverso il portale web regionale: <https://www.regione.veneto.it/web/agricoltura-e-foreste/piano-faunistico-venatorio>, mentre la cartografia digitale può essere consultata o scaricata per ulteriori applicazioni attraverso l'apposito webgis: <https://idt2.regione.veneto.it/idt/webgis/viewer?webgisId=99>.

LA VALUTAZIONE AMBIENTALE STRATEGICA DEL PIANO FAUNISTICO VENATORIO REGIONALE

Con Legge Regionale n. 2 del 28 gennaio 2022 il Consiglio Regionale ha approvato il “Piano Faunistico Venatorio (2022 - 2027)” della Regione del Veneto, dando incarico alla Giunta di emanare i provvedimenti attuativi che permettono l’efficace avvio dell’attività venatoria e che rendono operativo il Piano.

L’obiettivo è perseguire una gestione faunistico-venatoria coerente con quanto previsto nelle linee guida emanate dall’ISPRA e di rendere concreti gli esiti delle valutazioni sulla sostenibilità, posto che il piano faunistico venatorio è un punto di sintesi e convergenza tra valori, vincoli e richieste legate non solo alle componenti strettamente ambientali ed ecologiche, ma anche a quelle insediative e produttive, con particolare riferimento al settore primario e alle politiche di sviluppo rurale, nonché alle componenti sociali.

La verifica degli aspetti ambientali avviata nell’ambito della Valutazione Ambientale Strategica (VAS) del PFVR 2022-2027 trova ora declinazione con il monitoraggio ex art. 18 del D.Lgs 152/2006, così come anche prescritto nel parere motivato n. 152 del 01.07.2021 della Commissione regionale VAS.

L’attività di monitoraggio specifica, riferita all’anno 2022, ha previsto il popolamento e la successiva analisi di tutti gli indicatori previsti a seguito del percorso di Valutazione Ambientale Strategica.

Ad oltre un anno dall’approvazione del Piano, si rende necessario un primo assestamento allo scopo di conformare il Piano alle attuali situazioni ed esigenze territoriali, anche in riferimento alla collocazione di alcune zone di protezione. Tale necessità deriva dal fatto che, nel complessivo ed articolato iter di formazione sono intervenute: da una parte la riforma degli enti locali, cosiddetta “Delrio”, che ha reso il “PFVR” il primo Piano di coordinamento tra le precedenti programmazioni svolte in ambito esclusivamente provinciale; dall’altra le peculiari modifiche all’assetto territoriale e programmatico nel frattempo intercorse. La suddetta riforma, sottraendo le competenze alle Amministrazioni provinciali, ha collocato le Regioni al centro delle indicazioni, raccolta, condivisione e valutazione delle proposte provenienti dal territorio.

Un altro aspetto riscontrato riguarda la differente scala di aggregazione dei Comprensori Alpini tra le Province interessate, che si è rivelata disparitaria e in qualche caso eccessivamente estensiva, comportando una significativa articolazione nella governance degli stessi, che vede come concausa anche l’eterogeneità dei territori e le correlate consuetudini.

L’altro ulteriore fattore rilevato, attiene alle trasformazioni che il territorio ha subito durante la preparazione del Piano Faunistico Venatorio Regionale 2022-2027, tra le quali vanno evidenziate, oltre a quelle di natura urbanistica, quelle dovute all’effetto di eventi eccezionali, quali, ad esempio, la tempesta “Vaia” ed il relativo impatto sulla fauna selvatica e sugli ambienti ad essa vitali.

Un altro aspetto rilevante riguarda l’obbligo giuridico da parte dell’Amministrazione regionale di adeguarsi alla sentenza n. 148 del 2023 della Corte costituzionale. Il Tribunale Amministrativo Regionale per il Veneto aveva sollevato la questione di legittimità costituzionale, in via incidentale, dell’articolo 1 della L.R. n. 2/2022 che approvava il Piano faunistico-venatorio regionale 2022-2027, ponendo censure, per violazione di una pluralità di parametri costituzionali e relative norme interposte, in ordine:

1. alla scelta della Regione del Veneto di approvare il piano faunistico venatorio con propria Legge;
2. ai contenuti del Piano, nella parte in cui, applicando un criterio di natura altimetrica, ha disposto l’esclusione del territorio del Comune di Rivoli Veronese dalla Zona Faunistica delle Alpi (ZFA).

La Corte Costituzionale con sentenza n. 148 del 18/07/2023 ha ritenuto entrambe le questioni fondate.

Atteso che non possono trovare applicazione norme dichiarate incostituzionali, ne consegue che, sotto un profilo di diritto, l’Amministrazione regionale ha l’obbligo giuridico di adeguarsi alla decisione di accoglimento della Corte costituzionale, così come disposto dall’articolo 30 della Legge 11 marzo 1953 n. 87.

L’annullamento della legge da parte della Corte Costituzionale non determina delle conseguenze automatiche sull’attività amministrativa, ovvero sugli atti predisposti in attuazione del Piano faunistico-venatorio.

L'attività di adeguamento del Piano si è concretizzata, quindi, con l'adozione della Deliberazione Amministrativa del Consiglio regionale n. 85 del 01/08/2023, che conforma alle indicazioni della Corte Costituzionale il Piano Faunistico Venatorio Regionale 2022-2027.

Nel presente rapporto di Monitoraggio del Piano si fa riferimento perciò ai documenti, ai relativi dati e alle disposizioni contenute nella citata Deliberazione Amministrativa del Consiglio regionale n. 85 del 01/08/2023.

OBIETTIVI E STRUTTURA DEL PIANO DI MONITORAGGIO

Alla luce di quanto fin qui esposto, il monitoraggio VAS diventa strumento fondamentale per verificare gli aspetti ambientali e socio-economici e per recepire le modifiche in un'ottica di ri-orientare le scelte di piano nell'ambito della Valutazione Ambientale Strategica (VAS) del PFVR 2022-2027.

Il Piano di monitoraggio e i report periodici previsti, non sono un mero adempimento burocratico riconducibile alla semplice raccolta ed aggiornamento di dati ed informazioni, ma devono rappresentare un elemento di supporto alle decisioni che permetta di anticipare e governare le trasformazioni in atto.

Il Piano di monitoraggio, diventa così uno strumento operativo che ha il compito di descrivere lo stato di attuazione del Piano, verificare il raggiungimento degli obiettivi di sostenibilità prefissati, adottare le opportune misure correttive e adeguare il piano alle dinamiche del territorio.

L'attività di monitoraggio rappresenta quindi lo strumento attraverso il quale la pubblica amministrazione può verificare, con cadenza periodica, la coerenza tra le azioni realizzate in attuazione delle scelte di Piano e gli obiettivi di miglioramento della sostenibilità generale posti in fase di redazione.

Il monitoraggio trova attuazione nella misurazione periodica di indicatori appositamente selezionati. Esso dovrà avere riscontro nell'attività di reporting, da effettuarsi periodicamente. L'archivio dei rapporti ha anche la funzione di processo di apprendimento attraverso una strategia di miglioramento continuo (di previsione, valutazione e scelta).

Da un punto di vista metodologico, il monitoraggio VAS può essere descritto come un processo a tre fasi:

- Nella prima fase vengono acquisiti i dati e le informazioni necessarie a quantificare e popolare gli indicatori. L'attività consiste nell'acquisizione di informazioni e dati aggiornati da banche dati e sistemi informativi territoriali di Regione, Provincia, Agenzie ambientali, dati socioeconomici dell'ISTAT, relazioni sullo stato dell'ambiente. I dati devono essere facilmente reperibili e rappresentativi per gli indicatori scelti, devono descrivere il contesto ambientale e la sua evoluzione, devono misurare cosa è stato realizzato con le azioni del Piano, devono misurare l'effetto delle Azioni del Piano rispetto al contesto ambientale;
- Nella seconda fase, analizzando i dati raccolti, viene verificato il raggiungimento degli obiettivi prefissati e fatta una lettura critica dei dati raccolti sulla reale efficacia degli indicatori a descrivere i fenomeni in atto. Viene effettuata una diagnosi dove vengono messe in luce gli eventuali scostamenti registrati dagli indicatori rispetto alle aspettative, determinata la natura, valutate le possibili cause dell'eventuale mancato raggiungimento degli obiettivi di piano prefissati;
- Nella terza fase, qualora la fase di valutazione metta in luce l'esistenza di scostamenti significativi tra previsioni di Piano e realtà, identificando le cause dell'inefficacia nel perseguire gli obiettivi o la non sostenibilità degli effetti, si rende necessaria un'attività di ri-orientamento. Questa fase può riguardare obiettivi, azioni, condizioni per l'attuazione, tempi di attuazione per rendere il piano coerente con gli obiettivi di sostenibilità prefissati. La fase di ri-orientamento è volta in questo senso a segnalare, sulla base dei risultati della diagnosi, su quali aspetti del piano è opportuno intervenire e in che modalità.

PARERE MOTIVATO DELLA COMMISSIONE REGIONALE VAS

Nel Parere motivato della Commissione regionale VAS n. 152 del 01/07/2021 riferito al Piano Faunistico Venatorio Regionale, sono state formulate le seguenti prescrizioni da sviluppare in sede di attuazione:

- *Eventuali aggiornamenti al “PFVR 2021-2026” (...“2022-2027”) derivanti da adeguamenti a norme sopravvenute, da affinamenti delle modalità di calcolo delle superfici, da aggiornamenti delle basi cartografiche, da risultanze di studi scientifici o attività di ricerca in corso, nonché da modifiche cartografiche derivanti dall’approvazione di altri piani, programmi o interventi a livello regionale o sovraordinato, potranno essere recepiti dal Piano, a condizione che ciò non comporti modifiche sostanziali agli obiettivi, alle finalità, ai principi informativi del “PFVR 2021-2026”. Eventuali modifiche sostanziali al “PFVR 2021-2026” dovranno essere sottoposte a verifica di assoggettabilità di sostenibilità ambientale ai sensi della normativa vigente in materia;*
- *Devono essere applicati gli “Accorgimenti da adottare” e correttamente attuato il “Piano di monitoraggio”, così come individuati dal Rapporto ambientale del “PFVR”;*
- *Deve essere recepito quanto espressamente indicato nella “Relazione Istruttoria Tecnica per la Valutazione di Incidenza Ambientale n. 155/2021”. Secondo quanto puntualmente evidenziato nella “Relazione Istruttoria Tecnica per la Valutazione di Incidenza Ambientale n. 155/2021”, le parti del “PFVR” la cui attuazione è rimandata ad ulteriori atti, anche pianificatori, ovvero ad approfondimenti progettuali (pertanto non oggetto della presente valutazione, tra cui il calendario venatorio, l’installazione degli appostamenti, gli interventi di miglioramento faunistico, l’attività di addestramento cani e le gare cinofile, i piani di controllo ed eradicazione), devono essere sottoposte al rispetto della procedura di valutazione di incidenza di cui agli articoli 5 e 6 del D.P.R. 357/97 e ss.mm.ii.*

Nel dettaglio la “Relazione Istruttoria Tecnica per la Valutazione di Incidenza Ambientale n. 155/2021” indica le seguenti prescrizioni:

1. *di non sottrarre superfici riferibili ad habitat di interesse comunitario, di non determinare una contrazione della popolazione delle specie di interesse comunitario e di mantenere invariata l’idoneità degli ambienti ricadenti nel relativo ambito di influenza rispetto alle specie di interesse comunitario segnalate ovvero di garantire la disponibilità, per tali specie, di superfici di equivalente idoneità ricadenti anche parzialmente nell’ambito di influenza del Piano, provvedendo altresì a:*
 - a. *mettere in atto tutte le misure a carattere gestionale elencate nel capitolo “17. – PROPOSTA DI MISURE GESTIONALI IN RIFERIMENTO AI SITI SIC/ZPS (DGR N. 233/2013)” della relazione al Piano in argomento;*
 - b. *verificare preventivamente il mantenimento dell’efficacia delle misure di cui al punto precedente qualora l’indice di densità venatoria minimo e massimo assumessero nel tempo valori superiori a quelli attesi dal Piano in argomento;*
 - c. *rafforzare le misure di contrasto al fenomeno di avvelenamento da piombo prevedendo di estendere il divieto di cui al comma 1d dell’art. 5 del DM 184/2007 all’intero Territorio Agro-Silvo Pastorale (TASP) venabile ovvero, laddove non attuabile, prevedendo l’obbligo di recupero di tutti i capi abbattuti e, dove necessario l’eviscerazione in loco, la rimozione dei visceri e dei polmoni dal luogo di abbattimento e loro smaltimento presso specifici punti di controllo;*
 - d. *commisurare il prelievo venatorio alle evidenze dell’incremento dei contingenti su base pluriennale desumibili dai dati derivanti dai censimenti e dai monitoraggi faunistici, ivi compresi quelli introdotti con le misure di cui al punto 1a, e altresì fornire tali dati nel formato vettoriale per i sistemi informativi geografici secondo le specifiche cartografiche regionali (D.G.R. n. 1066/2007) anche all’Autorità competente per la valutazione di incidenza;*
 - e. *precludere il prelievo venatorio nelle aree in cui sono previsti gli interventi di mitigazione/compensazione di cui alla all’art. 6 (4) della Direttiva 92/43/Cee, e nell’intorno di 4 km da queste, a carico delle specie interesse comunitario aventi rilevanza venatoria dalla fase di avvio della misura e fino al raggiungimento dell’obiettivo di conservazione fissato dalla medesima, sulla base di una specifica comunicazione sulla localizzazione delle predette aree da parte dell’Autorità competente per la valutazione di incidenza;*

2. *di applicare per i miglioramenti agro-ambientali a finalità faunistica quanto indicato in materia di valutazione di incidenza nel parere n. 215 del 26/11/2014 dalla Commissione Regionale VAS e pertanto di estendere il monitoraggio di cui al predetto parere anche a questa tipologia di interventi oltreché nel periodo successivo alla decadenza del Piano di Sviluppo Rurale (31/12/2022);*
3. *di verificare e documentare, per il tramite dell’Autorità Proponente, il rispetto delle suddette prescrizioni (anche con riferimento a quelle di cui al parere n. 215 del 26/11/2014 dalla Commissione Regionale VAS) e di darne adeguata informazione all’Autorità regionale per la valutazione di incidenza. Qualora non si provveda alla suddetta reportistica o la stessa dia evidenza di possibili incidenze nei confronti degli elementi oggetto di tutela, andrà attuato il monitoraggio delle specie e dei fattori di pressione e minaccia di cui alla presente istanza secondo le indicazioni riportate al par. 2.1.3 dell’allegato A alla D.G.R. n. 1400/2017;*

e RACCOMANDARE

- *la trasmissione entro il 30 giugno di ciascun anno dei censimenti, monitoraggi e della predetta reportistica sulla corretta attuazione del piano e delle indicazioni prescrittive alla struttura regionale competente per la valutazione di incidenza contenente lo stato di attuazione del Piano, dettagliato e georiferito secondo lo standard regionale, e gli esiti delle verifiche sul rispetto della procedura per la valutazione di incidenza ai sensi del D.P.R. 357/97 e ss.mm.ii.;*
- *l’aggiornamento delle misure di cui al capitolo 17 della relazione al PFV 2021-2026, quali condizioni d’obbligo ai sensi della vigente disciplina, realizzando un quadro unitario e coordinato tra le misure previste con riferimento agli habitat e alle specie di interesse comunitario a cui queste sono rivolte;*
- *l’adeguamento, sulla scorta delle indicazioni di cui alla presente istruttoria, e successiva trasmissione all’autorità regionale per la valutazione d’incidenza del dato in formato vettoriale relativo agli elementi trattati al punto 2.1 e 2.3 della selezione preliminare;*
- *la comunicazione di qualsiasi variazione rispetto a quanto esaminato che dovesse rendersi necessaria per l’insorgere di imprevisti, anche di natura operativa, agli uffici competenti per la Valutazione d’Incidenza per le opportune valutazioni del caso e la comunicazione tempestiva alle Autorità competenti ogni difformità riscontrata nella corretta attuazione delle attività e ogni situazione che possa causare la possibilità di incidenze significative negative sugli elementi dei siti della rete Natura 2000 oggetto di valutazione nello studio per la Valutazione di Incidenza esaminato.*

DATA DI APPROVAZIONE DEL PIANO

La Legge regionale 28 gennaio 2022, n. 2 “Piano faunistico-venatorio regionale (2022-2027) e modifiche alla legge regionale 9 dicembre 1993, n. 50 "Norme per la protezione della fauna e per il prelievo venatorio" ha approvato il Piano Faunistico Venatorio Regionale 2022-2027 (PFVR 2022-2027) e si è inserita nel panorama degli strumenti pianificatori di rango regionale apportando, nello specifico settore, significativi elementi di novità.

PRINCIPI INFORMATORI

1. *Esiste un unico livello di pianificazione di carattere regionale*
- 2a. *La pianificazione si fonda e si struttura in continuità con i precedenti cicli di pianificazione e di valutazione ambientale*
- 2b. *Il patrimonio informativo acquisito è il punto di partenza da cui sviluppare il Piano Faunistico Venatorio Regionale*
3. *Gli ulteriori e successivi iter pianificatori si fondano sul PFVR e sono attuati attraverso le funzioni tecnico amministrative regionali che mantengono in toto anche la collocazione di livello periferico attraverso le Sedi territoriali delle Province e della Città Metropolitana*

OBIETTIVI PRIORITARI (OP) DEL PFVR

- OP n. 1.** Conseguire gli obiettivi di conservazione e tutela della fauna e degli habitat individuati ai sensi delle Direttive “Uccelli” e “Habitat”, in base ad una razionale programmazione del territorio e delle risorse naturali ed ambientali; le presenze faunistiche sono promosse prioritariamente mediante la tutela, la conservazione e il ripristino di idonei ambienti naturali e semi-naturali
- OP n. 2.** Valorizzare, attraverso una programmazione sostenibile delle attività gestionali e venatorie, le tradizioni venatorie regionali legate alle peculiarità territoriali e faunistiche, compatibilmente con la normativa vigente
- OP n. 3.** Pervenire ad un misurabile miglioramento dei parametri di autosufficienza della produzione di selvaggina cacciabile e ad una riduzione dei contingenti di selvaggina immessi sul territorio provenienti da allevamento e comunque dall'estero
- OP n. 4.** Individuare, definire e strutturare modelli ed approcci indirizzati alla gestione delle problematiche connesse al naturale ritorno dei grandi carnivori sulle Alpi e della stabilizzazione nel medio-lungo periodo di meta-popolazioni autosufficienti, attraverso la riduzione dei conflitti, effettivi e anche potenziali, con le attività antropiche, nonché attraverso il coordinamento a livello intra- ed extra-regionale delle attività di gestione e monitoraggio
- OP n. 5.** Ricondurre il fenomeno dei danni causati dalla fauna selvatica alle attività agricole a livelli di tollerabilità e di sostenibilità economica, attraverso una corretta azione di pianificazione prima e di gestione poi, che tenga conto delle vulnerabilità ambientali, delle vocazioni faunistiche e delle caratteristiche peculiari delle singole produzioni agricole, agro-alimentari, zootecniche e silvo-pastorali, promuovendo l'accesso ed il ricorso a misure di prevenzione
- OP n. 6.** Contenere l'espansione e, per quanto possibile, tendere all'eradicazione, di specie estranee al panorama faunistico regionale, in particolare se la loro presenza è causa di possibili conflitti con la salvaguardia delle biocenosi, con la presenza delle specie autoctone e con le attività antropiche, in attuazione del Regolamento (UE) n. 1143/2014 e attraverso l'attuazione di programmi coordinati a valenza regionale, in prosecuzione di quanto già realizzato per nutria e cinghiale
- OP n. 7.** Gestione degli ungulati; per le specie autoctone, pervenire a densità e distribuzione territoriale delle popolazioni compatibili con le attività antropiche e in equilibrio con le biocenosi, valorizzando il prelievo venatorio come strumento di gestione atto a favorire il miglioramento qualitativo e l'equilibrio numerico fra le diverse classi di età delle popolazioni oggetto di prelievo nonché, ove sostenibile, come attività di produzione primaria, in armonia con le vigenti normative comunitarie; per le specie alloctone o comunque estranee al patrimonio faunistico regionale, contenimento delle popolazioni esistenti negli ambiti territoriali di presenza e congelamento delle densità, se compatibili con le attività antropiche e le biocenosi; eradicazione dei nuclei presenti in contesti del tutto estranei o frutto di immissioni abusive o fughe accidentali

- OP n. 8.** Promuovere un miglioramento in termini qualitativi e quantitativi del livello di conoscenza delle componenti faunistiche regionali, dei parametri relativi all'attività venatoria e, più in generale, di tutte le attività connesse alla gestione faunistica, attraverso: a. standardizzazione e informatizzazione dei sistemi di raccolta dati, attraverso l'utilizzo di piattaforme informatiche condivise; b. uniformità delle metodologie di raccolta dati; c. responsabilizzazione e "crescita culturale" delle componenti gestionali locali e del mondo venatorio in generale, ai fini del miglioramento della qualità dei dati; d. riconoscimento e valorizzazione delle attività tecnico-scientifiche e culturali svolte a titolo volontaristico al fine di implementare le conoscenze in campo faunistico regionale, e tra queste inanellamento scientifico, monitoraggi e censimenti, stazioni permanenti di monitoraggio
- OP n. 9.** Attenuare i livelli di conflitto e di "percezione negativa" nei confronti dell'attività venatoria da parte del mondo agricolo e dell'opinione pubblica in generale, ponendo attenzione al riconoscimento della proprietà privata e alle attività economiche e socio-culturali in ambito agro-silvo-pastorale che manifestano livelli di criticità nella compatibilità con l'attività venatoria
- OP n. 10.** Promuovere una maggiore sinergia negli obiettivi e un maggior coordinamento delle scelte gestionali in materia di prelievo venatorio tra gestione privatistica (Aziende faunistico-venatorie – Afv e agri-turistico-venatorie - Aatv) e gestione programmata (Ambiti Territoriali di Caccia e Comprensori Alpini), perseguendo l'attenuazione delle possibili conflittualità a livello locale
- OP n. 11.** Definire, anche in riferimento all'attuale fase di riordino conseguente alla riforma del livello amministrativo provinciale a seguito della L. n. 56/2014, una proposta di modello organizzativo e gestionale che tenga conto delle specificità di processi e procedimenti gestionali ed amministrativi che devono trovare collocazione ad un livello (centrale o periferico) adeguato in termini di efficienza ed efficacia, anche in riferimento ad un orizzonte temporale di attività quale è quello che caratterizza il PFVR che consente, ove necessario, l'adozione di integrazioni e miglioramenti, sia puntuali che complessivi, nell'ambito di quanto prevede il comma 6 dell'articolo 8 della L. R. n. 50/1993; in tal senso, la individuazione di un idoneo riferimento gestionale, centrale o allocato sul territorio di riferimento, assume ruolo e rilevanza in riferimento agli aspetti sociali connessi all'attività di gestione faunistica di prelievo venatorio, in risposta alle attese che provengono dal territorio stesso, perseguendo l'attenuazione o la rimozione di possibili conflittualità a livello locale

IL SISTEMA DI INDICATORI PER IL MONITORAGGIO

Il sistema di indicatori per il monitoraggio fa rigoroso riferimento ai contenuti del Piano così come previsti dalla L.R 50/1993 e ss.mm.ii., inoltre è teso a sopperire il più possibile alla difficoltà di reperimento dei dati analitici, in particolare facendo riferimento a dati il cui detentore sia identificato e che garantisca la regolarità e affidabilità del dato prodotto.

Il Parere motivato di Valutazione Ambientale Strategica (VAS) n. 152/2021 prevede che eventuali aggiornamenti del PFVR derivanti da adeguamenti a norme sopravvenute, da affinamenti delle modalità di calcolo delle superfici, da aggiornamenti delle basi cartografiche, da risultanze di studi scientifici o attività di ricerca in corso, nonché da modifiche cartografiche derivanti dall'approvazione di altri piani e programmi o interventi a livello regionale o sovraordinato, potranno essere recepiti dal piano a condizione che ciò non comporti modifiche sostanziali agli obiettivi, alle finalità, ai principi informatori del PFVR. Eventuali modifiche sostanziali al PFVR dovranno essere sottoposti a verifica di sostenibilità ambientale ai sensi della vigente normativa.

Le indicazioni emerse nel procedimento di Valutazione Ambientale Strategica (VAS) riconducibili ad azioni del Piano Faunistico Venatorio Regionale 2022-2027 sono dettagliate secondo quanto previsto nelle indicazioni VAS in tre principali categorie di riferimento:

- gli indicatori di stato che sono direttamente legati all'attuazione e realizzazione delle azioni di Piano (**S**);
- gli indicatori di impatto che sono finalizzati a monitorare gli effetti del Piano rispetto agli obiettivi di sostenibilità (**I**).
- gli indicatori di risultato che sono direttamente legati agli effetti prodotti dalle azioni di Piano (**R**).

	Indicatore	Categoria	Obiettivo	Parametri
1	Territorio agro-silvo-pastorale (Art. 8, comma 1, L.R.50/1993)	S	Elaborazione dei dati relativi alla Carta di copertura del suolo su base GIS ai fine della corretta determinazione della densità venatoria	superficie (ha) e sua variazione valore atteso: stabile o in diminuzione
2	Criteri per l'individuazione dei territori da destinare alla costituzione di aziende faunistico-venatorie e di aziende agri-turistico-venatorie e di centri privati di riproduzione della fauna selvatica allo stato naturale (Art. 8, comma 2, L.R. 50/1993)	R	Ricognizione dei provvedimenti	conteggio (n.) valore atteso: >= 1
3	Territorio soggetto alla pianificazione faunistico-venatoria destinato a protezione della fauna selvatica (Art. 8, comma 3, L.R. 50/1993)	I-R	Superfici tutelata [I] Ricognizione dei provvedimenti [R]	1. superficie (ha) e sua variazione [I] valore atteso: stabile o in aumento 2. conteggio (n.) [R] valore atteso: >= 1
4	Ambiti territoriali di caccia (Art. 8, comma 4, L.R. 50/1993)	R	Verifica della rappresentanza dei Comitati direttivi	conteggio (n.) valore atteso: stabile
5	Comprensori alpini (Art. 8, comma 4bis, L.R. 50/1993)	R	Verifica della rappresentanza dei Comitati direttivi	conteggio (n.) valore atteso: stabile
6	Oasi di protezione (Art. 8, comma 4ter, L.R. 50/1993)	I	Ricognizione cartografica su base GIS	superficie (ha) e sua variazione valore atteso: stabile o in aumento

	Indicatore	Categoria	Obiettivo	Parametri
7	Zone di ripopolamento e cattura (Art. 8, comma 4ter, L.R. 50/1993)	I	Ricognizione cartografica su base GIS	superficie (ha) e sua variazione valore atteso: stabile o in aumento
8	Centri pubblici di riproduzione di fauna selvatica allo stato naturale (Art. 8, comma 4ter, L.R. 50/1993)	I	Ricognizione cartografica su base GIS	superficie (ha) e sua variazione valore atteso: stabile o in diminuzione
9	Centri privati di riproduzione di fauna selvatica allo stato naturale (Art. 8, comma 4ter, L.R. 50/1993)	I	Ricognizione cartografica su base GIS	superficie (ha) e sua variazione valore atteso: non predeterminabile poiché legato alla libera iniziativa
10	Appostamenti fissi (Art. 8, comma 4ter, L.R. 50/1993)	I	Ricognizione cartografica su base GIS	conteggio (n.) e sua variazione valore atteso: stabile o in diminuzione
11	Valichi montani (Art. 8, comma 4ter, L.R. 50/1993)	I	Ricognizione cartografica su base GIS	conteggio (n.) e sua variazione valore atteso: ≥ 1
12	Programmi di miglioramento ambientale (Art. 8, comma 4ter, L.R. 50/1993)	I	Ricognizione cartografica su base GIS	conteggio (n.) e sua variazione valore atteso: stabile o in aumento
13	Programmi di immissione di fauna selvatica (Art. 8, comma 4ter, L.R. 50/1993)	I	Ricognizione cartografica su base GIS	1. conteggio (n.) e sua variazione 2. conteggio (n.) specie target e indd. (densità) valore atteso: stabile o in aumento (per entrambi)
14	Schema di statuto degli Ambiti territoriali di caccia e dei Comprensori alpini (Art. 8, comma 5, L.R. 50/1993)	R	Ricognizione dei provvedimenti	conteggio (n.) valore atteso: ≥ 0
15	Indice di densità venatoria (Art. 8, comma 5, L.R. 50/1993)	R	Ricognizione dei provvedimenti	conteggio (n.) valore atteso: ≥ 1
16	Costituzione dei comitati direttivi (Art. 8, comma 5, L.R. 50/1993)	R	Ricognizione dei provvedimenti	conteggio (n.) valore atteso: ≥ 1
17	Disciplina nel Territorio lagunare vallivo (Art. 8, comma 5, L.R. 50/1993)	R	Ricognizione dei provvedimenti	conteggio (n.) valore atteso: ≥ 1
18	Modifiche necessarie al Piano, che non incidono sui criteri informativi (Art. 8, comma 6, L.R. 50/1993)	R	Ricognizione dei provvedimenti	conteggio (n.) valore atteso: ≥ 0
19	Fondi sottratti (Art. 8, comma 7, L.R. 50/1993)	I-R	Ricognizione cartografica su base GIS [I] Ricognizione dei provvedimenti [R]	1. superficie (ha) [I] valore atteso: $\leq 1\%$ TASP su base provinciale 2. conteggio (n.) [R] valore atteso: ≥ 1

AZIONI DEL PFVR E RELATIVI INDICATORI DI MONITORAGGIO

Azione di piano	Descrizione	Indicatore di monitoraggio
1	Mantenere un unico livello di pianificazione regionale per la Pianificazione faunistico-venatoria	18 - Modifiche necessarie al Piano, che non incidono sui criteri informativi (Art. 8, comma 6, L.R. 50/1993)
2	Definire la Zona Faunistica delle Alpi (ZFA)	18 - Modifiche necessarie al Piano, che non incidono sui criteri informativi (Art. 8, comma 6, L.R. 50/1993)
3	Definire Ambiti Territoriali di Caccia (ATC) e Comprensori Alpini (CA).	4 - Ambiti territoriali di caccia (Art. 8, comma 4, L.R. 50/1993) 5 - Comprensori alpini (Art. 8, comma 4bis, L.R. 50/1993) 14 - Schema di statuto degli Ambiti territoriali di caccia e dei Comprensori alpini (Art. 8, comma 5, L.R. 50/1993)
4	Calcolare il territorio agro-silvo-pastorale (TASP).	1 - Territorio agro-silvo-pastorale (Art. 8, comma 1, L.R. 50/1993)
5	Individuare le foreste demaniali	3 - Territorio soggetto alla pianificazione faunistico-venatoria destinato a protezione della fauna selvatica (Art. 8, comma 3, L.R. 50/1993)
6	Individuare l'Agenzia Regionale per l'Innovazione del Settore Primario come ente Gestore delle Foreste Demaniali Regionali.	3 - Territorio soggetto alla pianificazione faunistico-venatoria destinato a protezione della fauna selvatica (Art. 8, comma 3, L.R. 50/1993)
7	Individuare gli istituti di protezione previsti dalla L. n. 157/1992 (Valichi montani, Oasi di Protezione della fauna, Zone di Ripopolamento e Cattura, Centri pubblici di Riproduzione della fauna selvatica)	6 - Oasi di protezione (Art. 8, comma 4ter, L.R. 50/1993) 7 - Zone di ripopolamento e cattura (Art. 8, comma 4ter, L.R. 50/1993) 8 - Centri pubblici di riproduzione di fauna selvatica allo stato naturale (Art. 8, comma 4ter, L.R. 50/1993) 11 - Valichi montani (Art. 8, comma 4ter, L.R. 50/1993)
8	Individuare il soggetto responsabile della gestione delle Oasi di Protezione e gli specifici obiettivi di conservazione e tutela (habitat e specie).	6 - Oasi di protezione (Art. 8, comma 4ter, L.R. 50/1993) 18 - Modifiche necessarie al Piano, che non incidono sui criteri informativi (Art. 8, comma 6, L.R. 50/1993)
9	Verificare periodicamente l'idoneità delle Oasi di Protezione	6 - Oasi di protezione (Art. 8, comma 4ter, L.R. 50/1993) 18 - Modifiche necessarie al Piano, che non incidono sui criteri informativi (Art. 8, comma 6, L.R. 50/1993)
10	Individuare il soggetto responsabile della gestione delle Zone di Ripopolamento e Cattura e gli obiettivi gestionali	7 - Zone di ripopolamento e cattura (Art. 8, comma 4ter, L.R. 50/1993) 18 - Modifiche necessarie al Piano, che non incidono sui criteri informativi (Art. 8, comma 6, L.R. 50/1993)
11	Verificare periodicamente l'idoneità delle Zone di Ripopolamento e Cattura	7 - Zone di ripopolamento e cattura (Art. 8, comma 4ter, L.R. 50/1993) 18 - Modifiche necessarie al Piano, che non incidono sui criteri informativi (Art. 8, comma 6, L.R. 50/1993)
12	Individuare misure di prevenzione e programmare gli interventi di prevenzione necessari al contenimento dei danni. Programmare gli interventi di miglioramento ambientale	7 - Zone di ripopolamento e cattura (Art. 8, comma 4ter, L.R. 50/1993) 12 - Programmi di miglioramento ambientale (Art. 8, comma 4ter, L.R. 50/1993)
13	Monitorare le Zone di Ripopolamento e Cattura	7 - Zone di ripopolamento e cattura (Art. 8, comma 4ter, L.R. 50/1993)

Azione di piano	Descrizione	Indicatore di monitoraggio
14	Adottare di piani di controllo articolati e strutturati su un livello regionale:	18 - Modifiche necessarie al Piano, che non incidono sui criteri informativi (Art. 8, comma 6, L.R. 50/1993)
15	Gestire la specie Cinghiale (<i>Sus scrofa</i>)	18 - Modifiche necessarie al Piano, che non incidono sui criteri informativi (Art. 8, comma 6, L.R. 50/1993)
16	Regolamentare gli appostamenti fissi	10 - Appostamenti fissi (Art. 8, comma 4ter, L.R. 50/1993)
17	Determinare gli indici di densità venatoria minima e massima	15 - Indice di densità venatoria (Art. 8, comma 5, L.R. 50/1993)
18	Determinare i criteri per gli incentivi in favore dei proprietari o conduttori per l'utilizzo dei fondi rustici	18 - Modifiche necessarie al Piano, che non incidono sui criteri informativi (Art. 8, comma 6, L.R. 50/1993)
19	Regolamentare l'istituzione delle Aree di rispetto	3 - Territorio soggetto alla pianificazione faunistico-venatoria destinato a protezione della fauna selvatica (Art. 8, comma 3, L.R. 50/1993) 6 - Oasi di protezione (Art. 8, comma 4ter, L.R. 50/1993) 7 - Zone di ripopolamento e cattura (Art. 8, comma 4ter, L.R. 50/1993) 8 - Centri pubblici di riproduzione di fauna selvatica allo stato naturale (Art. 8, comma 4ter, L.R. 50/1993) 11 - Valichi montani (Art. 8, comma 4ter, L.R. 50/1993)
20	Determinare le disposizioni integrative per l'attività venatoria nel territorio lagunare e vallivo	17 - Disciplina nel Territorio lagunare vallivo (Art. 8, comma 5, L.R. 50/1993)
21	Determinare i criteri per l'individuazione dei territori nonché i criteri e gli strumenti gestionali per le Aziende Faunistico-Venatorie.	2 - Criteri per l'individuazione dei territori da destinare alla costituzione di aziende faunistico-venatorie e di aziende agrituristico-venatorie e di centri privati di riproduzione della fauna selvatica allo stato naturale (Art. 8, comma 2, L.R. 50/1993)
22	Determinare i criteri per l'individuazione dei territori nonché i criteri e gli strumenti gestionali per le Aziende Agri-Faunistico-Venatorie.	2 - Criteri per l'individuazione dei territori da destinare alla costituzione di aziende faunistico-venatorie e di aziende agrituristico-venatorie e di centri privati di riproduzione della fauna selvatica allo stato naturale (Art. 8, comma 2, L.R. 50/1993)
23	Determinare i criteri per l'individuazione dei territori nonché i criteri e gli strumenti per i Centri Privati di Riproduzione della Fauna Selvatica allo Stato Naturale	2 - Criteri per l'individuazione dei territori da destinare alla costituzione di aziende faunistico-venatorie e di aziende agrituristico-venatorie e di centri privati di riproduzione della fauna selvatica allo stato naturale (Art. 8, comma 2, L.R. 50/1993)

Sulla base delle azioni e dei relativi indicatori, gli obiettivi specifici sono messi in relazione con le specifiche azioni del PFVR. Questo quadro sinottico, predisposto in sede istruttoria, è stato approfondito e condiviso con l’Autorità Competente per la VAS:

Obiettivo	Collegamento con le Azioni di Piano
<p>OP_n_1) Conseguire gli obiettivi di conservazione e tutela della fauna e degli habitat individuati ai sensi delle Direttive “Uccelli” e “Habitat”, in base ad una razionale programmazione del territorio e delle risorse naturali ed ambientali; le presenze faunistiche sono promosse prioritariamente mediante la tutela, la conservazione e il ripristino di idonei ambienti naturali e semi-naturali;</p>	<p>Allegato A 8. ISTITUTI A DIVIETO DI CACCIA DEFINITI NEL PIANO FAUNISTICOVENATORIO REGIONALE: FORESTE DEMANIALI E OASI COATTIVE</p> <p>Azioni 1,2,3,5,7,8,9, 17</p>
<p>OP_n_2) Valorizzare, attraverso una programmazione sostenibile delle attività gestionali e venatorie, le tradizioni venatorie regionali legate alle peculiarità territoriali e faunistiche, compatibilmente con la normativa vigente</p>	<p>Azioni 2, 3, 8, 9,10, 11,12,13</p>
<p>OP_n_3 Pervenire ad un misurabile miglioramento dei parametri di autosufficienza della produzione di selvaggina cacciabile e ad una riduzione dei contingenti di selvaggina immessi sul territorio provenienti da allevamento e comunque dall’estero</p>	<p>Allegato A Cap 9. Disposizioni relative all’istituzione e gestione degli istituti di protezione individuati dal piano faunistico venatorio regionale 2019-2024 e, ai sensi dell’articolo 11 della l. R. N. 27/2017, Allegato B Titolo VIII Azioni 12, 13</p>
<p>OP_n_4) Individuare, definire e strutturare modelli ed approcci indirizzati alla gestione delle problematiche connesse al naturale ritorno dei grandi carnivori sulle Alpi e della stabilizzazione nel medio-lungo periodo di meta-popolazioni autosufficienti, attraverso la riduzione dei conflitti, effettivi e anche potenziali, con le attività antropiche, nonché attraverso il coordinamento a livello intra- ed extra-regionale delle attività di gestione e monitoraggio</p>	<p>l’OP n. 4 è articolata in azioni, che sono vincolate rispetto alla particolare tutela cui sono sottoposte le specie interessate</p> <p>Azione 14</p>
<p>OP_n_5. Ricondurre il fenomeno dei danni causati dalla fauna selvatica alle attività agricole a livelli di tollerabilità e di sostenibilità economica, attraverso una corretta azione di pianificazione prima e di gestione poi, che tenga conto delle vulnerabilità ambientali, delle vocazioni faunistiche e delle caratteristiche peculiari delle singole produzioni agricole, agro-alimentari, zootecniche e silvo-pastorali, promuovendo l’accesso ed il ricorso a misure di prevenzione</p>	<p>Azione 12</p>
<p>OP n. 6. Contenere l’espansione e, per quanto possibile, tendere all’eradicazione, di specie estranee al panorama faunistico regionale, in particolare se la loro presenza è causa di possibili conflitti con la salvaguardia delle biocenosi, con la presenza delle specie autoctone e con le attività antropiche, in attuazione del Regolamento (UE) n. 1143/2014 e attraverso l’attuazione di programmi coordinati a valenza regionale, in prosecuzione di quanto già realizzato per nutria e cinghiale</p>	<p>Allegato A cap. 5 GESTIONE DELLA SPECIE CINGHIALE (pag .16-21)</p> <p>Allegato A cap. 6. LE ATTIVITA’ DI CONTROLLO DELLA FAUNA SELVATICA (articolo 19, L. 157/1992) (corvidi, volpe, nutria e cinghiale)</p> <p>Azione 14</p>
<p>OP n. 7. Gestione degli ungulati; per le specie autoctone, pervenire a densità e distribuzione territoriale delle popolazioni compatibili con le attività antropiche e in equilibrio con le biocenosi, valorizzando il prelievo venatorio come strumento di gestione atto a favorire il miglioramento qualitativo e l’equilibrio numerico fra le diverse classi di età delle popolazioni oggetto di prelievo nonché, ove sostenibile, come attività di produzione primaria, in armonia con le vigenti normative comunitarie; per le specie alloctone o comunque estranee al patrimonio faunistico regionale, contenimento delle popolazioni esistenti negli ambiti territoriali di presenza e congelamento delle densità, se compatibili con le attività antropiche e le biocenosi; eradicazione dei nuclei presenti in contesti del tutto estranei o frutto di immissioni abusive o fughe accidentali</p>	<p>Allegato A cap. 5 GESTIONE DELLA SPECIE CINGHIALE (pag. 16-21)</p> <p>Azioni 15, 16</p> <p><i>Potranno essere istituite aree cuscinetto di gestione mista al fine di evitare che un’area in cui la specie è gestita mediante attività venatoria costituisca da sorgente per le aree in cui è prevista l’eradicazione.</i></p> <p><i>La mappa a pagina 16 dell’Allegato A relazione al PFVR evidenzia la zona gestionale denominata AREA A in cui l’obiettivo è l’eradicazione della specie cinghiale, dovranno essere date indicazioni cartografiche e spaziali su quali siano la zona B1 e B2.</i></p>

Obiettivo	Collegamento con le Azioni di Piano
<p>OP n. 8. Promuovere un miglioramento in termini qualitativi e quantitativi del livello di conoscenza delle componenti faunistiche regionali, dei parametri relativi all'attività venatoria e, più in generale, di tutte le attività connesse alla gestione faunistica, attraverso: a. standardizzazione e informatizzazione dei sistemi di raccolta dati, attraverso l'utilizzo di piattaforme informatiche condivise; b. uniformità delle metodologie di raccolta dati; c. responsabilizzazione e "crescita culturale" delle componenti gestionali locali e del mondo venatorio in generale, ai fini del miglioramento della qualità dei dati; d. riconoscimento e valorizzazione delle attività tecnico-scientifiche e culturali svolte a titolo volontaristico al fine di implementare le conoscenze in campo faunistico regionale, e tra queste inanellamento scientifico, monitoraggi e censimenti, stazioni permanenti di monitoraggio</p>	<p>la definizione di azioni per l'OP n. 8 era subordinata all'esito della riforma del modello amministrativo ed organizzativo (OP n. 11 e DDGR n. 1079/2019 e n. 1080/2019 e ss.mm.ii.) ed alla disponibilità di specifiche risorse (articolo 39 bis della L. R. n. 50/1993, introdotto con modifica normativa a fine 2017, e sviluppato attraverso due bandi di intervento, per gli anni 2018 e 2019)</p>
<p>OP n. 9. Attenuare i livelli di conflitto e di "percezione negativa" nei confronti dell'attività venatoria da parte del mondo agricolo e dell'opinione pubblica in generale, ponendo attenzione al riconoscimento della proprietà privata e alle attività economiche e socio-culturali in ambito agro-silvo-pastorale che manifestano livelli di criticità nella compatibilità con l'attività venatoria</p>	<p>Allegato B titoli IV e V Azioni 12, 18 L'attività di sensibilizzazione dell'opinione pubblica potrà essere effettuata mediante processi partecipati di condivisione delle strategie di gestione venatoria e attività di sensibilizzazione sulle tematiche d'interesse pubblico ad esse correlate (mantenimento dell'equilibrio ecosistemico, incidenti stradali, danni all'agricoltura, eventuali zoonosi etc.)</p>
<p>OP n. 10. Promuovere una maggiore sinergia negli obiettivi e un maggior coordinamento delle scelte gestionali in materia di prelievo venatorio tra gestione privatistica (Aziende faunistico-venatorie - Afv e agri-turistico-venatorie - Aatv) e gestione programmata (Ambiti Territoriali di Caccia e Comprensori Alpini), perseguendo l'attenuazione delle possibili conflittualità a livello locale</p>	<p>regolamento B Titolo VIII Pag. 12/15 Azioni 21,22,23</p>
<p>OP n. 11. Definire, anche in riferimento all'attuale fase di riordino conseguente alla riforma del livello amministrativo provinciale a seguito della L. n. 56/2014, una proposta di modello organizzativo e gestionale che tenga conto delle specificità di processi e procedimenti gestionali ed amministrativi che devono trovare collocazione ad un livello (centrale o periferico) adeguato in termini di efficienza ed efficacia, anche in riferimento ad un orizzonte temporale di attività quale è quello che caratterizza il PFVR che consente, ove necessario, l'adozione di integrazioni e miglioramenti, sia puntuali che complessivi, nell'ambito di quanto prevede il comma 6 dell'articolo 8 della L. R. n. 50/1993; in tal senso, la individuazione di un idoneo riferimento gestionale, centrale o allocato sul territorio di riferimento, assume ruolo e rilevanza in riferimento agli aspetti sociali connessi all'attività di gestione faunistica di prelievo venatorio, in risposta alle attese che provengono dal territorio stesso, perseguendo l'attenuazione o la rimozione di possibili conflittualità a livello locale</p>	<p>Allegato A pag.8 Il Cap 9 della relazione definisce il passaggio delle competenze su Valichi montani, Oasi di Protezione della fauna, Zone di Ripopolamento e Cattura, Centri pubblici di Riproduzione della fauna selvatica), in precedenza compete in capo ai Piani Faunistici di Province e Città Metropolitana di Venezia direttamente sotto la regione. Azione 1</p>

TABELLA DI ANALISI DELLA COERENZA TRA GLI OBIETTIVI DELLA STRATEGIA NAZIONALE PER LO SVILUPPO SOSTENIBILE (SNSVS), DELLA STRATEGIA REGIONALE PER LO SVILUPPO SOSTENIBILE (SRSVS) E DEL PIANO FAUNISTICO VENATORIO REGIONALE (PFVR)

Area	Obiettivo della strategia	Obiettivo del PFVR	Azioni (sintesi)
Area Pianeta: I – arrestare la biodiversità (pagg. da 39 a 44 della SNSVS)	I.1 Salvaguardare e migliorare lo stato di conservazione di specie e habitat	OP n.1; OP n. 3; OP n. 4; OP. n. 6; OP n. 7; OP n. 8; OP n. 11;	pianificazione/gestione/regolamentazione della superficie protetta; approccio gestionale alle risorse faunistiche in generale in termini di popolazione e habitat; gestione del ritorno dei grandi carnivori ed alla gestione dei conflitti sul territorio; gestione delle specie aliene e invasive (Reg. n. 1143/2014 e D. Lgs. n. 230/2017); approccio gestionale al tema degli ungulati in termini di popolazione e habitat, valorizzando e sviluppando i piani di prelievo in selezione come elemento vero e proprio elemento gestionale; istituire sistemi informativi e banche dati unitarie a livello regionale e promuovere azioni formative ed informative (anche attraverso le risorse di cui all'articolo 39 bis della L. R. n. 50/1993); promuovere, consolidare e sviluppare un modello organizzativo ed amministrativo come elemento trasversale di evoluzione delle diverse tematiche da OP n. 1 a OP n. 10 compreso;
	I.2 Arrestare la diffusione di specie esotiche invasive	OP n. 6; OP n. 8; OP n. 11;	gestione delle specie aliene e invasive (Reg. n. 1143/2014 e D. Lgs. n. 230/2017); istituire sistemi informativi e banche dati unitarie a livello regionale e promuovere azioni formative ed informative (anche attraverso le risorse di cui all'articolo 39 bis della L. R. n. 50/1993); promuovere, consolidare e sviluppare un modello organizzativo ed amministrativo come elemento trasversale di evoluzione delle diverse tematiche da OP n. 1 a OP n. 10 compreso;
	I.3 Aumentare la superficie protetta terrestre e marina e assicurare l'efficacia della gestione	OP n. 1; OP n. 3; OP n. 4; OP n. 8; OP n. 11; si tratta di obiettivi limitati a superficie protetta terrestre (L. n. 157/1992)	pianificazione/gestione/regolamentazione della superficie protetta; approccio gestionale alle risorse faunistiche in generale in termini di popolazione e habitat; gestione del ritorno dei grandi carnivori ed alla gestione dei conflitti sul territorio; gestione delle specie aliene e invasive (Reg. n. 1143/2014 e D. Lgs. n. 230/2017); istituire sistemi informativi e banche dati unitarie a livello regionale e promuovere azioni formative ed informative (anche attraverso le risorse di cui all'articolo 39 bis della L. R. n. 50/1993); promuovere, consolidare e sviluppare un modello organizzativo ed amministrativo come elemento trasversale di evoluzione delle diverse tematiche da OP n. 1 a OP n. 10 compreso;
	I.4 Proteggere e ripristinare le risorse genetiche e gli ecosistemi naturali connessi ad agricoltura, silvicoltura ed acquacoltura	OP n. 1; OP n. 3; OP n. 6; OP n. 7; OP n. 8; OP n. 9; OP n. 10; OP n. 11;	pianificazione/gestione/regolamentazione della superficie protetta; approccio gestionale alle risorse faunistiche in generale in termini di popolazione e habitat; gestione delle specie aliene e invasive (Reg. n. 1143/2014 e D. Lgs. n. 230/2017); approccio gestionale al tema degli ungulati in termini di popolazione e habitat, valorizzando e sviluppando i piani di prelievo in selezione come elemento vero e proprio elemento gestionale; istituire sistemi informativi e banche dati unitarie a livello regionale e promuovere azioni formative ed informative (anche attraverso le risorse di cui all'articolo 39 bis della L. R. n. 50/1993); promuovere azioni formative ed informative (anche attraverso le risorse di cui all'articolo 39 bis della L. R. n. 50/1993); definire un modello gestionale, procedurale ed amministrativo che consenta di mitigare i conflitti tra i due approcci gestionali , pubblico e privatistico, garantendo un equilibrio tra interessi contrapposti secondo la definizione normativa che attiene alla fauna selvatica garantendo al contempo la tutela della proprietà e dell'iniziativa privata; promuovere, consolidare e sviluppare un modello

Area	Obiettivo della strategia	Obiettivo del PFVR	Azioni (sintesi)
			organizzativo ed amministrativo come elemento trasversale di evoluzione delle diverse tematiche da OP n. 1 a OP n. 10 compreso;
	I.5 Integrare il valore del capitale naturale (degli ecosistemi e della biodiversità) nei piani, nelle politiche e nei sistemi di contabilità	OP n. 1; OP n. 2; OP n. 3; OP n. 4; OP n. 5; Op n. 6; OP n. 7; OP n. 8; OP n. 11;	pianificazione/gestione/regolamentazione della superficie protetta; recuperare, in sede gestionale, il ruolo positivo delle tradizioni venatorie; approccio gestionale alle risorse faunistiche in generale in termini di popolazione e habitat; gestione del ritorno dei grandi carnivori ed alla gestione dei conflitti sul territorio; promuovere un percorso gestionale alla questione «danni» orientato alla valorizzazione dei metodi preventivi ed al collegamento con i piani di gestione; gestione delle specie aliene e invasive (Reg. n. 1143/2014 e D. Lgs. n. 230/2017); approccio gestionale al tema degli ungulati in termini di popolazione e habitat, valorizzando e sviluppando i piani di prelievo in selezione come elemento vero e proprio elemento gestionale; istituire sistemi informativi e banche dati unitarie a livello regionale e promuovere azioni formative ed informative (anche attraverso le risorse di cui all'articolo 39 bis della L. R. n. 50/1993); promuovere azioni formative ed informative (anche attraverso le risorse di cui all'articolo 39 bis della L. R. n. 50/1993); definire un modello gestionale, procedurale ed amministrativo che consenta di mitigare i conflitti tra i due approcci gestionali , pubblico e privatistico, garantendo un equilibrio tra interessi contrapposti secondo la definizione normativa che attiene alla fauna selvatica garantendo al contempo la tutela della proprietà e dell'iniziativa privata; promuovere, consolidare e sviluppare un modello organizzativo ed amministrativo come elemento trasversale di evoluzione delle diverse tematiche da OP n. 1 a OP n. 10 compreso;
Area Pianeta: II – garantire una gestione sostenibile delle risorse forestali (pagg. 45 e 49 della SNSvS)	II. 7 garantire la gestione sostenibile delle foreste e combatterne l'abbandono ed il degrado;	OP n. 3; OP n. 7; OP n. 8; OP n. 11;	pianificazione/gestione/regolamentazione della superficie protetta; approccio gestionale alle risorse faunistiche in generale in termini di popolazione e habitat; approccio gestionale al tema degli ungulati in termini di popolazione e habitat, valorizzando e sviluppando i piani di prelievo in selezione come elemento vero e proprio elemento gestionale; istituire sistemi informativi e banche dati unitarie a livello regionale e promuovere azioni formative ed informative (anche attraverso le risorse di cui all'articolo 39 bis della L. R. n. 50/1993); promuovere, consolidare e sviluppare un modello organizzativo ed amministrativo come elemento trasversale di evoluzione delle diverse tematiche da OP n. 1 a OP n. 10 compreso;
Area Vettori di sostenibilità: I – Conoscenza comune (pag. 17 della SNSvS)	I. 1 migliorare la conoscenza sugli ecosistemi naturali e sui servizi ecosistemici;	OP n. 8;	istituire sistemi informativi e banche dati unitarie a livello regionale e promuovere azioni formative ed informative (anche attraverso le risorse di cui all'articolo 39 bis della L. R. n. 50/1993);
	I. 1 migliorare la conoscenza su stato qualitativo e quantitativo e uso delle risorse naturali culturali e dei paesaggi;	OP n. 8;	istituire sistemi informativi e banche dati unitarie a livello regionale e promuovere azioni formative ed informative (anche attraverso le risorse di cui all'articolo 39 bis della L. R. n. 50/1993);
Area Vettori di sostenibilità: II – monitoraggio e valutazione di	II. 1 Assicurare la ; e la continuità di gestione di sistemi integrati	OP n. 8	istituire sistemi informativi e banche dati unitarie a livello regionale e promuovere azioni formative ed informative (anche attraverso le risorse di cui all'articolo 39 bis della L. R. n. 50/1993);

Area	Obiettivo della strategia	Obiettivo del PFVR	Azioni (sintesi)
politiche, piani e progetti (pag. 17 della SNSvS)	per il monitoraggio e la valutazione di politiche, piani e progetti;		
	II. 2 Realizzare il sistema integrato del monitoraggio e della valutazione della SNSvS, garantendone l'efficacia della gestione e la continuità dell'implementazione	OP n. 8;	istituire sistemi informativi e banche dati unitarie a livello regionale e promuovere azioni formative ed informative (anche attraverso le risorse di cui all'articolo 39 bis della L. R. n. 50/1993);
Area Vettori di sostenibilità: IV – educazione, sensibilizzazione, comunicazione (pag. 17 della SNSvS)	IV. 1 trasformare le conoscenze in competenze	OP n. 8;	istituire sistemi informativi e banche dati unitarie a livello regionale e promuovere azioni formative ed informative (anche attraverso le risorse di cui all'articolo 39 bis della L. R. n. 50/1993);
	IV. 2 promuovere l'educazione allo sviluppo sostenibile	OP n. 8;	istituire sistemi informativi e banche dati unitarie a livello regionale e promuovere azioni formative ed informative (anche attraverso le risorse di cui all'articolo 39 bis della L. R. n. 50/1993);
	IV. 3 promuovere ed applicare soluzioni per lo sviluppo sostenibile	OP n. 8;	istituire sistemi informativi e banche dati unitarie a livello regionale e promuovere azioni formative ed informative (anche attraverso le risorse di cui all'articolo 39 bis della L. R. n. 50/1993);
	IV. 4 comunicazione	OP n. 8;	istituire sistemi informativi e banche dati unitarie a livello regionale e promuovere azioni formative ed informative (anche attraverso le risorse di cui all'articolo 39 bis della L. R. n. 50/1993);

ESITI DEL MONITORAGGIO

Gli esiti del monitoraggio sono presentati nell'ordine in cui sono previsti dall'articolo 8 della L.R. 50/1993 e ss.mm.ii. e contenuti nel Piano Faunistico Venatorio:

“Art. 8 - Pianificazione faunistico-venatoria regionale.

1. Il territorio agro-silvo-pastorale, individuato in base ai dati ISTAT, compreso il territorio lagunare e vallivo, le zone umide, gli incolti produttivi ed improduttivi, le zone montane d'alta quota escluse le rocce nude ed i ghiacciai, è soggetto a pianificazione faunistico-venatoria, finalizzata, per quanto attiene alle specie carnivore, alla conservazione delle effettive capacità riproduttive e al contenimento naturale e, per quanto riguarda le altre specie, al conseguimento della densità ottimale e alla sua conservazione mediante la riqualificazione delle risorse ambientali e la regolamentazione del prelievo venatorio, garantendo la coesistenza tra le specie e le attività antropiche presenti sul territorio.

2. Il piano faunistico venatorio regionale, con il relativo regolamento di attuazione, è approvato, sulla base dei criteri di cui al comma 11 dell'articolo 10 della legge n. 157/1992, dal Consiglio regionale su proposta della Giunta ed ha validità quinquennale. Il Piano, corredato da idonea cartografia, attua la pianificazione faunistico-venatoria e può essere aggiornato nel periodo di validità con le modalità di cui al successivo comma 6;(35) determina i criteri per l'individuazione dei territori da destinare alla costituzione di aziende faunistico-venatorie e di aziende agri-turistico-venatorie e di centri privati di riproduzione della fauna selvatica allo stato naturale nel rispetto dei commi 2 e 3 dell'articolo 16 della legge n. 157/1992.

3. Nel piano, il territorio soggetto alla pianificazione faunistico-venatoria, è destinato, per una quota non inferiore al 20 per cento e non superiore al 30 per cento, a protezione della fauna selvatica, fatta eccezione per il territorio della zona faunistica delle Alpi, che è destinato a protezione nella percentuale dal 10 al 20 per cento. In dette percentuali sono compresi i territori ove sia comunque vietata l'attività venatoria anche per effetto di altre leggi o disposizioni. Una percentuale globale massima del 15 per cento può essere destinata all'istituzione di aziende faunistico-venatorie, di aziende agri-turistico-venatorie e di centri privati di riproduzione della fauna selvatica allo stato naturale.

4. Il Piano, in riferimento alla destinazione differenziata del territorio di cui al comma 3, sentite le organizzazioni professionali agricole maggiormente rappresentative a livello nazionale, ripartisce il rimanente territorio agro-silvo-pastorale, da destinare alla caccia programmata in Ambiti territoriali di caccia, esclusa la zona faunistica delle Alpi, tenendo conto che il numero e la dimensione degli Ambiti territoriali di caccia devono essere tali da garantire l'autosufficienza faunistica ed il corretto utilizzo del territorio; di norma sono sub-provinciali, omogenei e delimitati da confini naturali.

4 bis. Il Piano individua la delimitazione della Zona faunistica delle Alpi, come definita dal comma 1 dell'articolo 11 della legge n. 157/1992 e, tenuto conto delle consuetudini e tradizioni locali, ne ripartisce il territorio in Comprensori alpini.

4 ter. Il Piano determina, individuandole anche graficamente nella relativa cartografia:

- a) le oasi di protezione;*
- b) le zone di ripopolamento e cattura;*
- c) i centri pubblici di riproduzione di fauna selvatica allo stato naturale;*
- d) i centri privati di riproduzione di fauna selvatica allo stato naturale;*

e) l'identificazione delle zone in cui sono collocabili gli appostamenti fissi, tenuto conto anche di quelli autorizzati alla data di entrata in vigore della legge n. 157/1992;

f) l'identificazione dei valichi montani interessati dalle rotte di migrazione dell'avifauna;

g) i programmi di miglioramento ambientale, volti a favorire la riproduzione naturale e la sosta di fauna selvatica, comprendenti eventuali progetti di valorizzazione del territorio presentati da singoli proprietari o conduttori di fondi, a norma del comma 4 dell'articolo 23 della legge n. 157/1992, nonché iniziative di ripristino di biotopi distrutti e di creazione di biotopi con particolare riguardo ai territori di cui alle lettere a) e b);

h) i programmi di immissione di fauna selvatica anche tramite la cattura, da attuare con la collaborazione delle associazioni venatorie, di selvatici presenti in soprannumero in parchi nazionali e regionali ed in altri ambiti faunistici, salvo accertamento delle compatibilità genetiche da parte dell'Istituto superiore per la protezione e la ricerca ambientale (ISPRA) e sentite le strutture regionali delle organizzazioni professionali agricole presenti nel Comitato tecnico faunistico-venatorio nazionale di cui all'articolo 8 della legge n. 157/1992.

5. Il regolamento di attuazione del piano prevede in particolare:

a) lo schema di statuto degli Ambiti territoriali di caccia;

a bis) lo schema di statuto dei Comprensori alpini;

b) l'indice di densità venatoria minima e massima per gli Ambiti territoriali di caccia tenuto conto di quanto disposto dal comma 3 dell'articolo 14 della legge n. 157/1992;

b bis) l'indice di densità venatoria minima e massima per i Comprensori alpini tenuto conto di quanto disposto dal comma 4 dell'articolo 14 della legge n. 157/1992;

c) le modalità di prima costituzione dei comitati direttivi degli Ambiti territoriali di caccia e dei Comprensori alpini, la loro durata in carica nonché le norme relative alla loro prima elezione e ai successivi rinnovi;

d) omissis

e) la disciplina dell'attività venatoria nel territorio lagunare vallivo, ferme restando le disposizioni di cui agli articoli 12 e 13 della legge n. 157/1992;

f) i criteri per l'assegnazione di contributi di cui al comma 1 dell'articolo 15 della legge n. 157/1992, ai proprietari o conduttori di fondi rustici ai fini dell'utilizzo degli stessi nella gestione programmata della caccia.

6. La Giunta regionale, sentita la competente Commissione consiliare, è autorizzata ad apportare le modifiche che si rendano necessarie al Piano, sempre che non incidano sui criteri informativi del piano medesimo.

7. Il proprietario o conduttore di un fondo che intenda vietare sullo stesso l'esercizio dell'attività venatoria deve presentare una richiesta motivata al Presidente della Giunta regionale secondo quanto previsto al comma 3 dell'articolo 15 della legge n. 157/1992."

Il monitoraggio VAS sugli effetti del Piano è un monitoraggio di tipo continuo e, nel sistema di indicatori, assumono particolare rilevanza gli indicatori n. 1 "Territorio agro-silvo-pastorale" e n. 18 "Modifiche

necessarie al Piano, che non incidono sui criteri informativi”, poiché dalla loro corretta elaborazione dipende la correttezza delle misure di tutti i rimanenti.

Il principale contributo tecnico utilizzato per ricondurre le misure degli indicatori agli elementi previsti per una corretta pianificazione faunistico venatoria fa riferimento alla pubblicazione: “Spagnesi M., Toso S., Cocchi R., Trochi V., 1993. Documento orientativo sui criteri omogenei e congruenza per la pianificazione faunistico-venatoria. Istituto Nazionale per la Fauna Selvatica. Documenti Tecnici, 15”.

In tale documento si indica alle pagg. 21-22 che *“In primo luogo un’interpretazione letterale del termine “agro-silvo-pastorale” comporterebbe l’esclusione di ampie porzioni di territorio di rilevante interesse faunistico e venatorio, come le zone umide, i corsi d’acqua, i laghi, gli incolti produttivi, ecc., così come gli incolti propriamente detti (rocce, ghiacciai, ecc.), sui quali quindi non sarebbe possibile qualsivoglia forma di gestione o di protezione. Tale ipotesi risulterebbe certamente incongrua rispetto ai principi generali della legge, sanciti al primo e secondo comma dell’art. 1, per cui deve essere esclusa per deduzione.*

In secondo luogo l’azione di salvaguardia e di prelievo per fini venatori della fauna selvatica non può essere attuata (nelle forme più consone) su tutto il territorio idoneo alla stessa fauna selvatica.”

Partecipazione e coinvolgimento dei portatori di interesse

Il percorso di monitoraggio del Piano Faunistico Venatorio Regionale è stato condiviso a scadenze regolari con gli uffici tecnici a supporto della Commissione regionale per la Valutazione Ambientale Strategica e l’attività di monitoraggio ha coinvolto direttamente anche il Comitato Direttivo di Ambiti Territoriali di Caccia e Comprensori Alpini.

Questa partecipazione assume particolare importanza e rilevanza, infatti, nei comitati direttivi sono, per norma, rappresentati la pluralità dei soggetti interessati alla corretta gestione faunistico venatoria e al mantenimento del patrimonio faunistico regionale. Nel Comitato sono attivi i soggetti designati dalle associazioni venatorie, agricole e ambientaliste maggiormente rappresentative ai diversi livelli territoriali, oltre a un ulteriore rappresentante che agisce per conto della Regione del Veneto.

Con la collaborazione delle Strutture regionali territorialmente competenti in materia faunistico venatoria, a partire dal mese di aprile del 2023, oltre a raccogliere i contributi pervenuti attraverso comunicazioni scritte, sono stati svolti incontri collegiali in presenza in ciascuna delle Province e città Metropolitana (16/06/2023 a Vicenza, 19/06/2023 a Belluno, 20/06/2023 a Verona, 21/06/2023 a Rovigo, 22/06/2023 a Padova, 23/06/2023 a Mestre - Venezia).

Sono stati inoltre effettuati numerosi incontri mirati all’approfondimento delle specifiche casistiche territoriali presso la Sede della Direzione competente a Mestre - Venezia.

Infine, le scelte sono state nuovamente condivise con tutti gli Istituti (ATC e CA) che avessero proposto gli aggiornamenti al fine di garantire una nuova verifica delle scelte tecniche effettuate per confermarne la bontà (note protocollo n. 503427 del 14/09/2023, n. 505442 del 15/09/2023, n. 505439 del 15/09/2023, n. 505430 del 15/09/2023, n. 505435 del 15/09/2023, n. 505426 del 15/09/2023, n. 505432 del 15/09/2023, n. 505433 del 15/09/2023, n. 505434 del 15/09/2023, n. 505427 del 15/09/2023, n. 505437 del 15/09/2023, n. 505431 del 15/09/2023, n. 505436 del 15/09/2023, n. 505425 del 15/09/2023, n. 505438 del 15/09/2023, n. 505428 del 15/09/2023, n. 505429 del 15/09/2023, n. 508151 del 18/09/2023, n. 508150 del 18/09/2023, n. 508067 del 18/09/2023, n. 508038 del 18/09/2023, n. 508095 del 18/09/2023, n. 508090 del 18/09/2023, n. 508117 del 18/09/2023, n. 508143 del 18/09/2023, n. 508115 del 18/09/2023, n. 508112 del 18/09/2023, n. 508111 del 18/09/2023, n. 508093 del 18/09/2023, n. 508142 del 18/09/2023, n. 508144 del 18/09/2023, n. 508076 del 18/09/2023, n. 508101 del 18/09/2023, n. 508113 del 18/09/2023, n. 508146 del 18/09/2023, n. 507996 del 18/09/2023, n. 508145 del 18/09/2023, n. 508073 del 18/09/2023, n. 508710 del 19/09/2023, n. 508687 del 19/09/2023, n. 508672 del 19/09/2023, n. 508662 del 19/09/2023, n. 508632 del 19/09/2023, n. 508561 del 19/09/2023, n. 508974 del 19/09/2023, n. 508948 del 19/09/2023, n. 511701 del 20/09/2023, n. 511502 del 20/09/2023, n. 511472 del 20/09/2023, n. 510966 del 20/09/2023, n. 511436 del 20/09/2023,

n. 511463 del 20/09/2023, n. 512380 del 20/09/2023, n. 511231 del 20/09/2023, n. 511454 del 20/09/2023, n. 511425 del 20/09/2023, n. 512387 del 20/09/2023, n. 511497 del 20/09/2023, n. 511174 del 20/09/2023, n. 511538 del 20/09/2023, n. 511662 del 20/09/2023, n. 512403 del 20/09/2023, n. 511720 del 20/09/2023, n. 511732 del 20/09/2023, n. 515767 del 22/09/2023, n. 515820 del 22/09/2023, n. 515927 del 22/09/2023, n. 515739 del 22/09/2023, n. 515905 del 22/09/2023, n. 515805 del 22/09/2023).

Anche le modifiche introdotte a seguito del Parere alla Giunta regionale n. 321 del 21/12/2023 della Terza Commissione consiliare del Consiglio Regionale del Veneto sono state condivise con tutti gli istituti interessati (note protocollo n. 678870 del 21/12/2023, n. 678769 del 21/12/2023, n. 678762 del 21/12/2023, n. 678754 del 21/12/2023, n. 678734 del 21/12/2023, n. 678711 del 21/12/2023).

Di seguito sono analiticamente riportati i risultati raccolti durante tale attività.

Indicatore 1 - Territorio agro-silvo-pastorale

Riferimento normativo: Art. 8, comma 2, L.R. 50/1993; Art. 3, comma 3, L.R. 2/2022

È un indicatore che permette da un lato la ricognizione cartografica dello stato del territorio pianificato, dall'altro la determinazione di tutti gli ulteriori istituti, della gestione ambientale del territorio in favore della fauna tutelata e dell'esercizio dell'attività venatoria, ponendosi così come base della sostenibilità ambientale e socio economica del Piano.

In accordo con i principi informativi, l'indicatore definisce il TASP attraverso la riclassificazione dell'intera superficie planimetrica del territorio regionale.

Cartografia vettoriale associata: *pfvr_agg23_geodB.gpkg*

Ulteriori cartografie vettoriali di supporto che riguardano il vigente Piano possono essere consultate o scaricate per ulteriori approfondimenti attraverso l'apposito webgis:

<https://idt2.regione.veneto.it/idt/webgis/viewer?webgisId=99>.

La base cartografica può essere invece consultata o scaricata attraverso l'Infrastruttura Dati Territoriale della Regione del Veneto: <https://idt2.regione.veneto.it/>.

Misura

Le azioni interessate direttamente dal monitoraggio del TASP sono riportate nella successiva tabella

Azione di piano	Descrizione	Indicatore di monitoraggio
1	Mantenere un unico livello di pianificazione regionale per la Pianificazione faunistico-venatoria	18 - Modifiche necessarie al Piano, che non incidono sui criteri informativi (Art. 8, comma 6, L.R. 50/1993)
4	Calcolare il territorio agro-silvo-pastorale (TASP).	1 - Territorio agro-silvo-pastorale (Art. 8, comma 1, L.R.50/1993)

Commento

Nel presente monitoraggio, le due azioni di Piano sono combinate in quanto l'azione 1 misura l'aderenza e la coerenza del processo ai principi informativi del Piano Faunistico Venatorio Regionale, mentre la specifica azione 4 misura il contesto e il contributo del territorio agro-silvo-pastorale (TASP) agli obiettivi di sostenibilità del piano

Va segnalato che, a seguito della sentenza Corte Costituzionale n. 148 del 18.07.2023, che ha previsto la rideterminazione Zona Faunistica delle Alpi, tale misura non è più paragonabile a quella contenuta nell'analisi di dettaglio di cui all'allegato C della L.R. 2/2022.

Lo strato informativo di base che è stato utilizzato per l'aggiornamento del TASP è la carta di copertura del suolo della Regione del Veneto (c0506021_copsuolo), la quale è di norma pubblicata su base triennale e che è disponibile tra gli open data distribuiti attraverso l'Infrastruttura Dati Territoriale della Regione del Veneto (<https://idt2.regione.veneto.it/>).

Rispetto al TASP del PFVR 2022-2027, si è proceduto perciò ad evidenziare tutte le aree che hanno subito trasformazioni tali da rendere i territori interessati non più disponibili.

Esito

Indicatori di Processo

Azione	Misura	Principi informativi
Mantenere un unico livello di pianificazione regionale per la Pianificazione faunistico-venatoria	Sì	Coerente
Calcolare il territorio agro-silvo-pastorale (TASP)	Sì	Coerente

Indicatori di Contesto

ZONA FAUNISTICA	AREA TASP PFVR ANNO 2022 (ha)	AREA TASP AGGIORNAMENTO 2023 (ha)
Zona Faunistica delle Alpi – Comprensori Alpini	555709,77	549731,06
Ambiti territoriali di Caccia	976729,86	947136,67

Il TASP complessivo regionale aggiornato all'anno 2023 risulta così ammontare a 1496867,73 ettari

Indicatori di Contributo

ZONA FAUNISTICA	TREND (ha)
Zona Faunistica delle Alpi – Comprensori Alpini	-5978,71
Ambiti territoriali di Caccia	-29593,19

Analisi

Il TASP misurato, in aderenza con i dati nazionali sul consumo di suolo, evidenzia l'aumento degli improduttivi di origine antropica sia rispetto alle superfici urbanizzate, sia rispetto alle opere pubbliche e infrastrutture. L'erosione del TASP è alla base anche della sostenibilità sociale dell'attività venatoria nelle aree dove lo sprawl oblitera e, di conseguenza, ne condiziona l'esercizio rispetto alle nuove connotazioni urbanistiche. In questo senso, può rendersi necessario provvedere a mantenere aree cuscinetto, anche non in fregio alle presenti aree di protezione, affinché la fauna di interesse localmente presente e l'esercizio dell'attività venatoria non contrastino con il tessuto sociale e territoriale così modificato.

La misura del TASP si riflette su tutte le successive analisi degli istituti di Piano, con particolare riguardo agli istituti di protezione (Oasi di Protezione e Zone di Ripopolamento e Cattura) e che dovranno attentamente verificare anche la necessità di introdurre eventuali misure correttive affinché i parametri di Piano si mantengano sostenibili.

Dalla misura dell'indicatore emergono le seguenti tematiche non ancora completamente perfezionate o risolte:

- l'infrastruttura dati territoriali del TASP presenta un disallineamento rispetto all'Infrastruttura Dati Territoriale della regione del Veneto (<https://idt2.regione.veneto.it/>) dovuta all'applicazione del principio informatore "2b. - Il patrimonio informativo acquisito è il punto di partenza da cui sviluppare il Piano Faunistico Venatorio Regionale", ciò va necessariamente ricondotto al principio

- informatore “Esiste un unico livello di pianificazione di carattere regionale”, al fine di poter utilizzare gli strumenti regolarmente predisposti nell’ambito della Carta di Copertura del Suolo;
- la previsione dell’Art. 3, comma 3, L.R. 2/2022, che prevede un aggiornamento annuale del TASP non trova corrispondenza con il dato che può fornire l’Infrastruttura Dati Territoriale della regione del Veneto (<https://idt2.regione.veneto.it/>) che ha una revisione periodica generalmente triennale. A questo proposito potrebbe essere integrato il dato sul consumo di suolo fornito da ISPRA che tuttavia, a causa della sua genesi raster (celle di 10 m) dovuta alla lettura dei dati satellitari di Sentinel 2, risulta comunque di difficile integrazione;
 - l’erosione del TASP, che dipende essenzialmente dai processi di pianificazione urbanistica, amplifica le situazioni in cui possono manifestarsi conflittualità e aumenta la relativa densità venatoria. Tali pianificazioni dovrebbero necessariamente essere compatibili con la Pianificazione regionale ed essere tenuti da conto nei procedimenti di valutazione ambientale, in particolar modo quando obliterano territori afferenti agli istituti di protezione del PFVR (si veda il dettaglio negli indicatori 6 e 7). Inoltre, al fine di mitigare le conseguenze per nulla dovute alle previsioni del PFVR 2022-2027, può rendersi necessario prevedere anche Aree di rispetto nei territori che più manifestino tali conflittualità e non solo in fregio agli istituti di protezione;
 - la disponibilità di TASP venabile negli Ambiti Territoriali di Caccia, vede una sempre più marcata necessità di ampliare gli ambiti stessi, in quanto talune situazioni sono talmente frammentate da non consentire più, in ambiti così ridotti, di praticare l’esercizio dell’attività venatoria in sicurezza senza depauperare il patrimonio faunistico presente, con una eccessiva e localizzata pressione.

Indicatore 2 - Criteri per l'individuazione dei territori da destinare alla costituzione di aziende faunistico-venatorie e di aziende agri-turistico-venatorie e di centri privati di riproduzione della fauna selvatica allo stato naturale

Riferimento normativo: Art. 8, comma 2, L.R. 50/1993

Riferimento al Regolamento di attuazione del PFVR (Deliberazione Amministrativa del Consiglio regionale n. 85 del 01/08/2023, Allegato A): TITOLO VIII, artt. dal 16 al 32

I criteri per l'individuazione dei territori da destinare alla costituzione di aziende faunistico-venatorie e di aziende agri-turistico-venatorie e di centri privati di riproduzione della fauna selvatica allo stato naturale sono definiti nel Regolamento di attuazione che costituisce l'Allegato A al PFVR 2022-2027 di cui alla Deliberazione Amministrativa del Consiglio regionale n. 85 del 01/08/2023.

Nel particolare, il "TITOLO VIII - Aziende Faunistico-Venatorie, Aziende Agri-Turistico-Venatorie e Centri Privati di Riproduzione della Fauna Selvatica allo Stato Naturale: criteri per l'individuazione dei relativi territori nonché criteri e strumenti gestionali" esplicita i criteri per l'individuazione dei territori da destinare alla costituzione di istituti privatistici.

Gli articoli del Capo I, dal n. 16 al n. 21, riguardano le aziende faunistico-venatorie (A.F.V.).

Gli articoli del Capo II, dal n. 22 al n. 26, riguardano le aziende agri-turistico-venatorie (A.A.T.V.).

Gli articoli del Capo III, dal n. 27 al n. 31, si riferiscono ai centri privati di riproduzione della fauna selvatica allo stato naturale (C.Pr.Rip.F.S.).

Infine, l'articolo 32 del Capo IV contiene disposizioni comuni a tutti e tre gli istituti sopra richiamati.

Si rammenta che ai sensi dell'articolo n. 16 della L. 157/92 le aziende faunistico-venatorie (A.F.V.) e le aziende agri-turistico-venatorie (A.A.T.V.) complessivamente istituite non possono superare i limiti del 15% del Territorio Agro-Silvo-Pastorale regionale.

Cartografia vettoriale associata: *pfvr_agg23_istituti_privatistici.gpkg*

Ulteriori cartografie vettoriali di supporto che riguardano il vigente Piano possono essere consultate o scaricate per ulteriori approfondimenti attraverso l'apposito webgis:

<https://idt2.regione.veneto.it/idt/webgis/viewer?webgisId=99>.

La base cartografica può essere invece consultata o scaricata attraverso l'Infrastruttura Dati Territoriale della Regione del Veneto: <https://idt2.regione.veneto.it/>.

Misura

Le azioni interessate direttamente dal monitoraggio dell'indicatore sono riportate nella successiva tabella

Azione di piano	Descrizione	Indicatore di monitoraggio
1	Mantenere un unico livello di pianificazione regionale per la Pianificazione faunistico-venatoria	18 - Modifiche necessarie al Piano, che non incidono sui criteri informativi (Art. 8, comma 6, L.R. 50/1993)
21	Determinare i criteri per l'individuazione dei territori nonché i criteri e gli strumenti gestionali per le Aziende Faunistico-Venatorie.	2 - Criteri per l'individuazione dei territori da destinare alla costituzione di aziende faunistico-venatorie e di aziende agri-turistico-venatorie e di centri privati di riproduzione della fauna selvatica allo stato naturale (Art. 8, comma 2, L.R. 50/1993)
22	Determinare i criteri per l'individuazione dei territori nonché i criteri e gli strumenti gestionali per le Aziende Agri-Faunistico-Venatorie.	2 - Criteri per l'individuazione dei territori da destinare alla costituzione di aziende faunistico-venatorie e di aziende agri-turistico-venatorie e di centri privati di

		riproduzione della fauna selvatica allo stato naturale (Art. 8, comma 2, L.R. 50/1993)
23	Determinare i criteri per l'individuazione dei territori nonché i criteri e gli strumenti per i Centri Privati di Riproduzione della Fauna Selvatica allo Stato Naturale	2 - Criteri per l'individuazione dei territori da destinare alla costituzione di aziende faunistico-venatorie e di aziende agriturismo-venatorie e di centri privati di riproduzione della fauna selvatica allo stato naturale (Art. 8, comma 2, L.R. 50/1993)

Commento

Il Piano Faunistico Venatorio 2022-2027 di cui alla Deliberazione Amministrativa del Consiglio regionale n. 85 del 01/08/2023 contiene già i criteri per gli Istituti privatistici.

A margine si segnala, come riportato nell'apposito indicatore che nella Regione del Veneto non sono al momento istituiti Centri pubblici di Riproduzione della fauna selvatica.

Esito

Indicatori di processo

Ricognizione dei provvedimenti	n.	pertinenza	Principi informatori
DGR	0	-	-
DDR	18	0	-

Provvedimenti pertinenti: nessuno

Ulteriori provvedimenti esaminati: DDR n. 88/2022, DDR n. 89/2022, DDR n. 696/2022, DDR n. 698/2022, DDR n. 699/2022, DDR n. 700/2022, DDR n. 701/2022, DDR n. 702/2022, DDR n. 703/2022, DDR n. 715/2022, DDR n. 716/2022, DDR n. 720/2022, DDR n. 721/2022, DDR n. 726/2022, DDR n. 764/2022, DDR n. 771/2022, DDR n. 805/2022, DDR n. 827/2022

Indicatori di contesto

ISTITUTI SUDDIVISI PER ZONA FAUNISTICA	AREA TASP PFVR ANNO 2022 (ha)	AREA TASP AGGIORNAMENTO 2023 (ha)
Istituti privatistici in Zona Faunistica delle Alpi – Comprensori Alpini (dato complessivo)	10608,51	10539,93
A.A.T.V.	340,86	336,93
A.F.V.	10154,03	10095,09
C.Pr.Rip.F.S.	113,61	107,91
Istituti privatistici in Ambiti territoriali di Caccia (dato complessivo)	66012,30	64697,05
A.A.T.V.	6891,80	6779,87
A.F.V.	58843,74	57641,62
C.Pr.Rip.F.S.	276,76	275,57

Verifica del rispetto della percentuale limite del 15% del TASP di cui all'articolo 16 della L. 157/92.

TASP complessiva degli istituti privatistici ANNO 2023 (A.F.V., A.A.T.V.)	TASP PFVR ANNO 2023 (ha)	Percentuale
75236,99 ha	1496867,73 ha	5,03 %

Indicatori di contributo

ISTITUTI SUDDIVISI PER ZONA FAUNISTICA	TREND (ha)
Istituti privatistici in Zona Faunistica delle Alpi - Comprensori Alpini (dato complessivo)	-68,58
A.A.T.V.	-3,93
A.F.V.	-58,94
C.Pr.Rip.F.S.	-5,7
Istituti privatistici in Ambiti territoriali di Caccia (dato complessivo)	-1315,25
A.A.T.V.	-111,94
A.F.V.	-1202,12
C.Pr.Rip.F.S.	-1,19

Analisi

Non si manifestano criticità, fatto salvo quelle derivanti dall'obliterazione del TASP regionale, che debbono essere tenute debitamente da conto al momento dell'individuazione e concessione di nuovi Istituti privatistici.

Indicatore 3 - Territorio soggetto alla pianificazione faunistico-venatoria destinato a protezione della fauna selvatica

Riferimento normativo: Art. 8, comma 3, L.R. 50/1993

Il territorio destinato alla protezione della fauna selvatica comprende sia gli istituti individuati con il Piano Faunistico Venatorio Regionale sia le aree protette ai sensi di ulteriori norme, quali i Parchi nazionali e regionali o le Riserve.

Si rammenta che ai sensi dell'articolo n. 10, comma 3, della L. 157/92 il territorio soggetto alla pianificazione faunistico-venatoria destinato a protezione della fauna selvatica deve essere complessivamente compreso tra il 10 e il 20% del TASP in Zona Alpi e tra il 20 e 30 % nel rimanente territorio.

Cartografia vettoriale associata: *pfvr_agg23_ANP.gpkg*

Ulteriori cartografie vettoriali di supporto che riguardano il vigente Piano possono essere consultate o scaricate per ulteriori approfondimenti attraverso l'apposito webgis:

<https://idt2.regione.veneto.it/idt/webgis/viewer?webgisId=99>.

La base cartografica può essere invece consultata o scaricata attraverso l'Infrastruttura Dati Territoriale della Regione del Veneto: <https://idt2.regione.veneto.it/>.

Misura

Le azioni interessate direttamente dal monitoraggio dell'indicatore sono riportate nella successiva tabella

Azione di piano	Descrizione	Indicatore di monitoraggio
1	Mantenere un unico livello di pianificazione regionale per la Pianificazione faunistico-venatoria	18 - Modifiche necessarie al Piano, che non incidono sui criteri informativi (Art. 8, comma 6, L.R. 50/1993)
5	Individuare le foreste demaniali	3 - Territorio soggetto alla pianificazione faunistico-venatoria destinato a protezione della fauna selvatica (Art. 8, comma 3, L.R. 50/1993)
6	Individuare l'Agenzia Regionale per l'Innovazione del Settore Primario come ente Gestore delle Foreste Demaniali Regionali.	3 - Territorio soggetto alla pianificazione faunistico-venatoria destinato a protezione della fauna selvatica (Art. 8, comma 3, L.R. 50/1993)
7	Individuare gli istituti di protezione previsti dalla L. n. 157/1992 (Valichi montani, Oasi di Protezione della fauna, Zone di Ripopolamento e Cattura, Centri pubblici di Riproduzione della fauna selvatica)	6 - Oasi di protezione (Art. 8, comma 4ter, L.R. 50/1993) 7 - Zone di ripopolamento e cattura (Art. 8, comma 4ter, L.R. 50/1993) 8 - Centri pubblici di riproduzione di fauna selvatica allo stato naturale (Art. 8, comma 4ter, L.R. 50/1993) 11 - Valichi montani (Art. 8, comma 4ter, L.R. 50/1993)

Commento

L'indicatore è teso ad identificare e includere nella Pianificazione faunistico venatoria i territori ove sia vietata l'attività di prelievo

Esito

Indicatori di processo

Azione 5 - Foreste demaniali

Ricognizione dei provvedimenti	n.	pertinenza	Principi informatori
DGR	2	1	Coerente
DDR	0	-	-

Provvedimenti pertinenti: DGR n. 1331/2022 "Inserimento della Foresta Demaniale dello Stato denominata "Monte Rotolon", sita nel Comune di Recoaro Terme (VI), tra gli Istituti a divieto di caccia definiti nell'ambito del Piano Faunistico Venatorio Regionale 2022-2027. Legge n. 157/1992, Legge regionale n. 50/1993, Legge regionale n. 2/2022, DGR / CR n. 98/2022".

Ulteriori provvedimenti esaminati: DGR n. 1528/2022

Azione 6 - Gestione delle foreste demaniali

Ricognizione dei provvedimenti	n.	pertinenza	Principi informatori
DGR	0	-	-
DDR	0	-	-

Azione 7 - Istituti di protezione

Ricognizione dei provvedimenti	n.	pertinenza	Principi informatori
DGR	0	-	-
DDR	25	5	Coerente

Provvedimenti pertinenti: DDR n. 146/2022 "Piano faunistico-venatorio regionale (2022-2027), approvato con L. R. n. 2/2022. Avvio della procedura per l'istituzione di Oasi di Protezione (OP) e Zone di Ripopolamento e Cattura (ZRC), ai sensi e per gli effetti dei commi da 13 a 17 compreso dell'articolo 10 della L. n. 157/1992 e degli articoli 10, 11 e 12 della L. R. n. 50/1993: approvazione dello schema di avviso di pubblicazione del PFVR 2022-2027 e di domanda di opposizione all'istituzione di OP/ZRC, adozione della scansione temporale della procedura ed avvio della procedura di pubblicazione"; DDR n. 777/2022 "Approvazione delle risultanze istruttorie relative alle domande di opposizione all'istituzione delle Zone di Ripopolamento e Cattura, nell'ambito delle previsioni del Piano Faunistico-Venatorio Regionale 2022-2027. Legge n. 157/1992, Legge regionale n. 50/1993, Legge regionale n. 2/2022"; DDR n. 778/2022 "Approvazione delle risultanze istruttorie relative alle domande di opposizione all'istituzione delle Oasi di Protezione, nell'ambito delle previsioni del Piano Faunistico-Venatorio Regionale 2022-2027. Legge n. 157/1992, Legge regionale n. 50/1993, Legge regionale n. 2/2022"; DDR n. 840/2022 "Individuazione ai fini dell'istituzione delle Oasi di Protezione in attuazione del Piano faunistico-venatorio regionale (2022-2027) approvato con Legge regionale 28 gennaio 2022, n. 2. Articolo 10, commi 1 e 2, Legge regionale 9 dicembre 1993, n. 50"; DDR n. 841/2022 "Individuazione ai fini dell'istituzione delle Zone di Ripopolamento e Cattura (Z.R.C.) in attuazione del Piano faunistico-venatorio regionale (2022-2027) approvato con Legge regionale 28 gennaio 2022, n. 2. articolo 11, commi 1 e 3, Legge regionale 9 dicembre 1993, n. 50"

Ulteriori provvedimenti esaminati: DDR n. 13/2022, DDR n. 44/2022, DDR n. 52/2022, DDR n. 56/2022, DDR n. 57/2022, DDR n. 58/2022, DDR n. 59/2022, DDR n. 64/2022, DDR n. 69/2022, DDR n. 74/2022, DDR n. 93/2022, DDR n. 158/2022, DDR n. 159/2022, DDR n. 166/2022, DDR n. 245/2022, DDR n. 929/2022, DDR n. 967/2022, DDR n. 968/2022, DDR n. 1021/2022, DDR n. 1022/2022

Indicatori di contesto

Azione 5 - Foreste demaniali e Azione 6 - Gestione delle foreste demaniali

FORESTE DEMANIALI SUDDIVISE PER ZONA FAUNISTICA	AREA PFVR ANNO 2022 (ha)	AREA AGGIORNAMENTO 2023 (ha)
Foreste demaniali Zona Faunistica delle Alpi – Comprensori Alpini (dato complessivo)	15271,69	15424,15
Foreste demaniali in Ambiti territoriali di Caccia (dato complessivo)	69,33	69,33

Azione 7 - Istituti di protezione

ISTITUTI SUDDIVISI PER ZONA FAUNISTICA	AREA TASP PFVR ANNO 2022 (ha)	AREA TASP AGGIORNAMENTO 2023 (ha)
Istituti in Zona Faunistica delle Alpi – Comprensori Alpini (dato complessivo)	22420,95	22223,88
Oasi di Protezione (OP)	14084,01	14021,06
Zone di Ripopolamento e Cattura (ZRC)	8336,94	8202,83
Centri pubblici di Riproduzione della fauna selvatica (C.Pu.Rip.F.S.)	0	0
Istituti in Ambiti territoriali di Caccia (dato complessivo)	160512,12	158018,84
Oasi di Protezione (OP)	35112,64	34695,05
Zone di Ripopolamento e Cattura (ZRC)	125399,48	123323,78
Centri pubblici di Riproduzione della fauna selvatica (C.Pu.Rip.F.S.)	0	0

Indicatori di contributo

Azione 5 - Foreste demaniali e Azione 6 - Gestione delle foreste demaniali

FORESTE DEMANIALI SUDDIVISE PER ZONA FAUNISTICA	TREND (ha)
Foreste demaniali Zona Faunistica delle Alpi – Comprensori Alpini (dato complessivo)	+152,46
Foreste demaniali in Ambiti territoriali di Caccia (dato complessivo)	0

Azione 7 - Istituti di protezione

ISTITUTI SUDDIVISI PER ZONA FAUNISTICA	TREND (ha)
Istituti in Zona Faunistica delle Alpi – Comprensori Alpini (dato complessivo)	-197,07
Oasi di Protezione (OP)	-62,95
Zone di Ripopolamento e Cattura (ZRC)	-134,11
Centri pubblici di Riproduzione della fauna selvatica (C.Pu.Rip.F.S.)	0
Istituti in Ambiti territoriali di Caccia (dato complessivo)	-2493,28
Oasi di Protezione (OP)	-417,59
Zone di Ripopolamento e Cattura (ZRC)	-2075,70
Centri pubblici di Riproduzione della fauna selvatica (C.Pu.Rip.F.S.)	0

Analisi

L'effetto della riduzione del TASP risalta anche in questo caso, rendendo complesso il mantenimento delle percentuali tutelate per norma.

Al di là delle aree individuate ai sensi di altre leggi e disposizioni, nei successivi indicatori (indicatori 6 e 7) sarà trattato nel dettaglio l'effetto che questo ha su Oasi di Protezione (OP) e Zone di Ripopolamento e Cattura (ZRC)

Si prevede la necessità di misure correttive nella fase di implementazione del Piano, per includere la Foresta demaniale dello Stato denominata Rotolon in Comune di Recoaro Terme (VI) tra le aree riconosciute dal Piano Faunistico Venatorio Regionale 2022-2027.

Le ulteriori ed eventuali misure correttive sono prospettate negli indicatori di dettaglio soprarichiamati.

Indicatore 4 - Ambiti territoriali di caccia

Riferimento normativo: Art. 8, comma 4, L.R. 50/1993

Il processo di individuazione degli Ambiti Territoriali di Caccia (ATC) si basa sull'individuazione del TASP e comprende il territorio esterno alla Zona Faunistica delle Alpi (ZFA).

Le cartografie vettoriali di supporto che riguardano il vigente Piano possono essere consultate o scaricate per ulteriori approfondimenti attraverso l'apposito webgis:

<https://idt2.regione.veneto.it/idt/webgis/viewer?webgisId=99>.

La base cartografica può essere invece consultata o scaricata attraverso l'Infrastruttura Dati Territoriale della Regione del Veneto: <https://idt2.regione.veneto.it/>.

Misura

Le azioni interessate direttamente dal monitoraggio dell'indicatore sono riportate nella successiva tabella

Azione di piano	Descrizione	Indicatore di monitoraggio
1	Mantenere un unico livello di pianificazione regionale per la Pianificazione faunistico-venatoria	18 - Modifiche necessarie al Piano, che non incidono sui criteri informativi (Art. 8, comma 6, L.R. 50/1993)
2	Definire la Zona Faunistica delle Alpi (ZFA)	18 - Modifiche necessarie al Piano, che non incidono sui criteri informativi (Art. 8, comma 6, L.R. 50/1993)
3	Definire Ambiti Territoriali di Caccia (ATC) e Comprensori Alpini (CA).	4 - Ambiti territoriali di caccia (Art. 8, comma 4, L.R. 50/1993) 14 - Schema di statuto degli Ambiti territoriali di caccia e dei Comprensori alpini (Art. 8, comma 5, L.R. 50/1993)

Commento

L'indicatore è correlato e complementare ad altri indicatori, in particolare all'indicatore 14, di cui integra le informazioni relative al contesto e contributo in termini territoriali.

Esito

Indicatori di processo

Ricognizione dei provvedimenti	n.	pertinenza	Principi informativi
DGR	2	0	-
DDR	65	0	-

Provvedimenti pertinenti: -

Ulteriori provvedimenti esaminati: DGR n. 541/2022, DGR n. 973/2022, DDR n. 1010/2022, DDR n. 102/2023, DDR n. 1026/2022, DDR n. 22/2022, DDR n. 23/2022, DDR n. 388/2022, DDR n. 412/2022, DDR n. 418/2022, DDR n. 418/2022, DDR n. 42/2022, DDR n. 425/2023, DDR n. 426/2023, DDR n. 444/2023, DDR n. 45/2022, DDR n. 471/2023, DDR n. 472/2023, DDR n. 496/2022, DDR n. 496/2022, DDR n. 513/2022, DDR n. 527/2022, DDR n. 576/2022, DDR n. 577/2022, DDR n. 578/2022, DDR n. 581/2022, DDR n. 589/2022, DDR n. 590/2022, DDR n. 593/2022, DDR n. 594/2022, DDR n. 607/2022, DDR n. 616/2022, DDR n. 636/2022, DDR n. 637/2022, DDR n. 638/2022, DDR n. 639/2022, DDR n. 640/2022, DDR n. 650/2022, DDR

n. 657/2022, DDR n. 658/2022, DDR n. 659/2022, DDR n. 688/2022, DDR n. 692/2022, DDR n. 724/2022, DDR n. 724/2022, DDR n. 73/2022, DDR n. 750/2022, DDR n. 751/2022, DDR n. 753/2022, DDR n. 754/2022, DDR n. 761/2022, DDR n. 765/2022, DDR n. 772/2022, DDR n. 787/2022, DDR n. 811/2022, DDR n. 813/2022, DDR n. 816/2022, DDR n. 820/2022, DDR n. 835/2022, DDR n. 850/2022, DDR n. 851/2022, DDR n. 852/2022, DDR n. 853/2022, DDR n. 902/2022, DDR n. 952/2022, DDR n. 966/2022, DDR n. 970/2022

Indicatori di contesto

Istituti	AREA PFVR ANNO 2022 (ha)	AREA AGGIORNAMENTO 2023 (ha)
ATC PD01	27694,34	26902,55
ATC PD02	59371,58	58029,19
ATC PD03	5692,94	5522,97
ATC PD04	32514,23	31782,90
ATC PD05	25127,79	24483,32
ATC PD06	15635,67	15048,62
ATC RO01	59459,88	58561,87
ATC RO02	44642,88	44143,38
ATC RO03	59852,93	59389,72
ATC TV01	10430,04	10125,69
ATC TV02	10223,32	9901,68
ATC TV03	16174,21	15649,02
ATC TV04	13200,98	12753,75
ATC TV05	12266,85	11987,92
ATC TV06	9408,52	9130,75
ATC TV07	16827,33	16360,39
ATC TV08	9865,73	9615,63
ATC TV09	9139,63	9003,84
ATC TV10	10022,06	9792,13
ATC VE01	52732,28	52108,58
ATC VE02	36376,78	35700,14
ATC VE03	36947,43	35695,50
ATC VE04	24766,55	24555,96
ATC VE05	56127,12	54965,49
ATC VI01	75264,95	74543,98
ATC VI02	52098,96	51371,40
ATC VR01	27791,75	27141,39
ATC VR02	38121,33	37782,28
ATC VR03	24100,19	23527,60
ATC VR04	33375,43	33039,12
ATC VR05	31123,05	30908,06
ATC VR06	33460,51	33268,11

Indicatori di contributo

Istituti	TREND (ha)
ATC PD01	-791,79

Istituti	TREND (ha)
ATC PD02	-1342,39
ATC PD03	-169,97
ATC PD04	-731,33
ATC PD05	-644,47
ATC PD06	-587,05
ATC RO01	-898,01
ATC RO02	-499,50
ATC RO03	-463,21
ATC TV01	-304,35
ATC TV02	-321,64
ATC TV03	-525,19
ATC TV04	-447,23
ATC TV05	-278,93
ATC TV06	-277,77
ATC TV07	-466,94
ATC TV08	-250,10
ATC TV09	-135,79
ATC TV10	-229,93
ATC VE01	-623,70
ATC VE02	-676,64
ATC VE03	-1251,93
ATC VE04	-210,59
ATC VE05	-1161,63
ATC VI01	-720,97
ATC VI02	-727,56
ATC VR01	-650,36
ATC VR02	-339,05
ATC VR03	-572,59
ATC VR04	-336,31
ATC VR05	-214,99
ATC VR06	-192,40

Analisi

Anche in questo caso risulta evidente come siano le aree territoriali pedemontane e della pianura veneta a risentire maggiormente degli effetti di obliterazione del TASP regionale.

Si prevede la necessità di misure correttive nella fase di implementazione del Piano, poiché nella fase di consultazione con i portatori di interesse emerge che:

- risultano essere relativamente importanti le situazioni di Padova Rovigo e Vicenza, tuttavia mentre queste ultime risultano già suddivise in Ambiti sufficientemente grandi affinché la gestione ed esercizio dell'attività venatoria possano essere garantiti agli associati, Padova presenta molteplici e ripetute, ancorché localizzate, situazioni di disagio, dove le densità reali tendono a superare la TASP venabile presente, a causa dell'esasperato sprawl urbano che ne caratterizza il contesto territoriale;
- si rilevano puntuali necessità di ricondurre il confine degli ambiti su elementi territoriali riconoscibili e tabellabili, o di riportarsi sui confini amministrativi comunali ugualmente cartograficamente riconoscibili. Questo accade tra gli Ambiti ATC PD01 e ATC PD02, dove il confine è riportato sulla

viabilità esistente. Accade anche tra gli ATC TV07 e ATC TV08 ugualmente con la proposta di rifarsi alla viabilità esistente.

Indicatore 5 - Comprensori alpini

Riferimento normativo: Art. 8, comma 4bis, L.R. 50/1993

Analogamente agli Ambiti Territoriali di Caccia (ATC), il processo di individuazione dei Comprensori Alpini si basa sull'individuazione del TASP e comprende il territorio della Zona Faunistica delle Alpi (ZFA).

Le cartografie vettoriali di supporto che riguardano il vigente Piano possono essere consultate o scaricate per ulteriori approfondimenti attraverso l'apposito webgis:

<https://idt2.regione.veneto.it/idt/webgis/viewer?webgisId=99>.

La base cartografica può essere invece consultata o scaricata attraverso l'Infrastruttura Dati Territoriale della Regione del Veneto: <https://idt2.regione.veneto.it/>.

Azione di piano	Descrizione	Indicatore di monitoraggio
1	Mantenere un unico livello di pianificazione regionale per la Pianificazione faunistico-venatoria	18 - Modifiche necessarie al Piano, che non incidono sui criteri informativi (Art. 8, comma 6, L.R. 50/1993)
2	Definire la Zona Faunistica delle Alpi (ZFA)	18 - Modifiche necessarie al Piano, che non incidono sui criteri informativi (Art. 8, comma 6, L.R. 50/1993)
3	Definire Ambiti Territoriali di Caccia (ATC) e Comprensori Alpini (CA).	5 - Comprensori alpini (Art. 8, comma 4bis, L.R. 50/1993) 14 - Schema di statuto degli Ambiti territoriali di caccia e dei Comprensori alpini (Art. 8, comma 5, L.R. 50/1993)

Commento

L'indicatore è correlato e complementare ad altri indicatori, in particolare all'indicatore 14, di cui integra le informazioni relative al contesto e contributo in termini territoriali.

Esito

Indicatori di processo

Ricognizione dei provvedimenti	n.	pertinenza	Principi informativi
DGR	2	0	-
DDR	65	0	-

Provvedimenti pertinenti: -

Ulteriori provvedimenti esaminati: DGR n. 541/2022, DGR n. 973/2022, DDR n. 1010/2022, DDR n. 102/2023, DDR n. 1026/2022, DDR n. 22/2022, DDR n. 23/2022, DDR n. 388/2022, DDR n. 412/2022, DDR n. 418/2022, DDR n. 418/2022, DDR n. 42/2022, DDR n. 425/2023, DDR n. 426/2023, DDR n. 444/2023, DDR n. 45/2022, DDR n. 471/2023, DDR n. 472/2023, DDR n. 496/2022, DDR n. 496/2022, DDR n. 513/2022, DDR n. 527/2022, DDR n. 576/2022, DDR n. 577/2022, DDR n. 578/2022, DDR n. 581/2022, DDR n. 589/2022, DDR n. 590/2022, DDR n. 593/2022, DDR n. 594/2022, DDR n. 607/2022, DDR n. 616/2022, DDR n. 636/2022, DDR n. 637/2022, DDR n. 638/2022, DDR n. 639/2022, DDR n. 640/2022, DDR n. 650/2022, DDR n. 657/2022, DDR n. 658/2022, DDR n. 659/2022, DDR n. 688/2022, DDR n. 692/2022, DDR n. 724/2022, DDR n. 724/2022, DDR n. 73/2022, DDR n. 750/2022, DDR n. 751/2022, DDR n. 753/2022, DDR n. 754/2022, DDR n. 761/2022, DDR n. 765/2022, DDR n. 772/2022, DDR n. 787/2022, DDR n. 811/2022, DDR n. 813/2022, DDR n. 816/2022, DDR n. 820/2022, DDR n. 835/2022, DDR n. 850/2022, DDR n. 851/2022, DDR n. 852/2022, DDR n. 853/2022, DDR n. 902/2022, DDR n. 952/2022, DDR n. 966/2022, DDR n. 970/2022

Indicatori di contesto

Istituti	AREA PFVR ANNO 2022 (ha)	AREA AGGIORNAMENTO 2023 (ha)
CA BL01	2065,65	1997,60
CA BL02	3459,24	3454,84
CA BL03	2455,44	2451,34
CA BL04	6205,82	6194,68
CA BL05	16111,55	16086,03
CA BL06	12606,12	12527,12
CA BL07	2555,61	2217,73
CA BL08	2814,83	2812,61
CA BL09	3299,67	3341,69
CA BL10	1727,78	1723,14
CA BL11	1642,02	1640,14
CA BL12	7280,35	7278,99
CA BL13	3452,17	3471,28
CA BL14	1789,04	1786,83
CA BL15	1363,40	1361,57
CA BL16	8535,81	8531,32
CA BL17	17153,82	16982,34
CA BL18	769,53	768,43
CA BL19	4232,22	4227,95
CA BL20	4551,09	4559,52
CA BL21	3882,55	3874,53
CA BL22	8567,30	8495,26
CA BL23	2404,83	2424,27
CA BL24	6823,08	6818,53
CA BL25	4412,27	4408,44
CA BL26	4169,73	4165,09
CA BL27	5153,71	5144,65
CA BL28	3522,96	3515,97
CA BL29	3513,31	3494,01
CA BL30	8978,11	8973,48
CA BL31	9287,45	9282,43
CA BL32	2215,43	2213,42
CA BL33	2878,25	2876,55
CA BL34	8150,88	8134,45
CA BL35	3457,36	3458,93
CA BL36	2263,16	2253,83
CA BL37	3597,29	3620,32
CA BL38	2054,67	2057,34
CA BL39	5344,38	5343,87
CA BL40	5179,48	5137,30
CA BL41	1217,57	1212,45
CA BL42	2635,28	2629,27

Istituti	AREA PFVR ANNO 2022 (ha)	AREA AGGIORNAMENTO 2023 (ha)
CA BL43	3965,60	3961,87
CA BL44	5964,54	5983,21
CA BL45	1635,13	1620,97
CA BL46	2146,59	2147,57
CA BL47	4968,91	4973,22
CA BL48	1799,37	1795,48
CA BL49	4162,07	4049,77
CA BL50	2974,54	2961,55
CA BL51	8228,71	8378,60
CA BL52	7719,64	7698,28
CA BL53	3086,13	3084,17
CA BL54	6011,60	6004,03
CA BL55	5689,96	5676,31
CA BL56	1299,44	1305,33
CA BL57	4696,11	4692,11
CA BL58	6421,46	6470,65
CA BL59	4211,24	4146,64
CA BL60	3998,92	3983,51
CA BL61	1216,64	1214,67
CA BL62	3917,49	3914,52
CA BL63	1711,63	1709,36
CA BL64	6193,83	6190,01
CA BL65	4766,25	4486,68
CA BL66	5103,79	4922,21
CA TV01	1716,99	1689,12
CA TV02	3636,16	3527,83
CA TV03	3060,91	3002,67
CA TV04	1758,09	1727,18
CA TV05	3045,27	2860,84
CA TV06	1335,98	1290,25
CA TV07	1293,25	1274,06
CA TV08	1578,24	1551,21
CA TV09	1012,03	981,46
CA TV10	2939,34	2910,58
CA TV11	1554,69	1541,83
CA TV12	1782,57	1744,86
CA TV13	738,95	722,35
CA TV14	1043,17	1017,39
CA TV15	1028,52	1009,20
CA TV16	1691,73	1625,46
CA TV17	2432,95	2358,65
CA TV18	1709,97	1704,23
CA TV19	5512,61	5458,53
CA TV20	2924,64	2915,40
CA TV21	1136,37	1113,09
CA TV22	2278,01	2242,99

Istituti	AREA PFVR ANNO 2022 (ha)	AREA AGGIORNAMENTO 2023 (ha)
CA TV23	1164,52	1147,52
CA TV24	2326,61	2301,77
CA TV25	1546,60	1522,41
CA TV26	1246,46	1221,26
CA TV27	2192,03	2177,49
CA TV28	2684,53	2670,88
CA TV29	2139,24	2105,47
CA TV30	1743,43	1731,67
CA TV31	6895,11	6793,10
CA TV32	1614,61	1567,87
CA TV33	1151,33	1125,94
CA TV34	4084,08	4057,94
CA TV35	865,30	842,27
CA TV36	1619,16	1592,85
CA TV37	646,09	628,32
CA TV38	784,44	762,49
CA VI01	8454,77	8442,77
CA VI02	10246,13	10238,80
CA VI03	7079,00	7101,57
CA VI04	25783,55	25763,31
CA VI05	13040,81	13007,11
CA VI06	11190,90	11135,75
CA VI07	8283,33	8238,23
CA VI08	7378,67	7368,41
CA VI09	6258,20	6592,20
CA VR01	4565,95	4558,67
CA VR02	2905,21	2898,38
CA VR03	2599,93	2597,98
CA VR04	2471,83	2469,69
CA VR05	2658,60	2651,94
CA VR06	1279,02	1266,44
CA VR07	542,59	512,90
CA VR08	3068,17	3058,14
CA VR09	2414,50	2410,02
CA VR10	2600,39	2596,33
CA VR11	3988,35	3964,20
CA VR12	3050,83	3045,76
CA VR13	6080,93	6062,71
CA VR14	3184,76	3169,27
CA VR15	3999,45	3995,66
CA VR16	1792,92	1786,44
CA VR17	1004,03	1001,98
CA VR18	2739,07	2715,92
CA VR19	1118,37	1069,54
CA VR20	1740,70	1735,08
CA VR21	856,81	851,22

Istituti	AREA PFVR ANNO 2022 (ha)	AREA AGGIORNAMENTO 2023 (ha)
CA VR22	471,99	470,60

Indicatori di contributo

Istituti	TREND (ha)
CA BL01	-68,05
CA BL02	-4,40
CA BL03	-4,10
CA BL04	-11,14
CA BL05	-25,52
CA BL06	-79,00
CA BL07	-337,88
CA BL08	-2,22
CA BL09	42,02
CA BL10	-4,64
CA BL11	-1,88
CA BL12	-1,36
CA BL13	19,11
CA BL14	-2,21
CA BL15	-1,83
CA BL16	-4,49
CA BL17	-171,48
CA BL18	-1,10
CA BL19	-4,27
CA BL20	8,43
CA BL21	-8,02
CA BL22	-72,04
CA BL23	19,44
CA BL24	-4,55
CA BL25	-3,83
CA BL26	-4,64
CA BL27	-9,06
CA BL28	-6,99
CA BL29	-19,30
CA BL30	-4,63
CA BL31	-5,02
CA BL32	-2,01
CA BL33	-1,70
CA BL34	-16,43
CA BL35	1,57
CA BL36	-9,33
CA BL37	23,03
CA BL38	2,67
CA BL39	-0,51
CA BL40	-42,18

Istituti	TREND (ha)
CA BL41	-5,12
CA BL42	-6,01
CA BL43	-3,73
CA BL44	18,67
CA BL45	-14,16
CA BL46	0,98
CA BL47	4,31
CA BL48	-3,89
CA BL49	-112,30
CA BL50	-12,99
CA BL51	149,89
CA BL52	-21,36
CA BL53	-1,96
CA BL54	-7,57
CA BL55	-13,65
CA BL56	5,89
CA BL57	-4,00
CA BL58	49,19
CA BL59	-64,60
CA BL60	-15,41
CA BL61	-1,97
CA BL62	-2,97
CA BL63	-2,27
CA BL64	-3,82
CA BL65	-279,57
CA BL66	-181,58
CA TV01	-27,87
CA TV02	-108,33
CA TV03	-58,24
CA TV04	-30,91
CA TV05	-184,43
CA TV06	-45,73
CA TV07	-19,19
CA TV08	-27,03
CA TV09	-30,57
CA TV10	-28,76
CA TV11	-12,86
CA TV12	-37,71
CA TV13	-16,60
CA TV14	-25,78
CA TV15	-19,32
CA TV16	-66,27
CA TV17	-74,30
CA TV18	-5,74
CA TV19	-54,08
CA TV20	-9,24

Istituti	TREND (ha)
CA TV21	-23,28
CA TV22	-35,02
CA TV23	-17,00
CA TV24	-24,84
CA TV25	-24,19
CA TV26	-25,20
CA TV27	-14,54
CA TV28	-13,65
CA TV29	-33,77
CA TV30	-11,76
CA TV31	-102,01
CA TV32	-46,74
CA TV33	-25,39
CA TV34	-26,14
CA TV35	-23,03
CA TV36	-26,31
CA TV37	-17,77
CA TV38	-21,95
CA VI01	-12,00
CA VI02	-7,33
CA VI03	22,57
CA VI04	-20,24
CA VI05	-33,70
CA VI06	-55,15
CA VI07	-45,10
CA VI08	-10,26
CA VI09	334,00
CA VR01	-7,28
CA VR02	-6,83
CA VR03	-1,95
CA VR04	-2,14
CA VR05	-6,66
CA VR06	-12,58
CA VR07	-29,69
CA VR08	-10,03
CA VR09	-4,48
CA VR10	-4,06
CA VR11	-24,15
CA VR12	-5,07
CA VR13	-18,22
CA VR14	-15,49
CA VR15	-3,79
CA VR16	-6,48
CA VR17	-2,05
CA VR18	-23,15
CA VR19	-48,83

Istituti	TREND (ha)
CA VR20	-5,62
CA VR21	-5,59
CA VR22	-1,39

Analisi

L'obliterazione del TASP regionale ha effetti decisamente minori in tutta la Zona Alpi della Regione, fatti salvi i Comprensori Alpini della Provincia di Treviso. Inoltre, per alcuni comprensori sono evidenti gli scostamenti segnalati tra l'infrastruttura dati del PFVR 2022-2027 e l'Infrastruttura Dati Territoriale della regione del Veneto (<https://idt2.regione.veneto.it/>).

Si prevede la necessità di misure correttive nella fase di implementazione del Piano, poiché nella fase di consultazione con i portatori di interesse emerge anche che:

- i comprensori della Provincia di Vicenza non risultano ancora pienamente conformi con i principi informativi n. 1. "Esiste un unico livello di pianificazione di carattere regionale", in quanto si discostano da quanto previsto nelle province di Belluno, Treviso e Verona che tradizionalmente si conformano ai limiti amministrativi Comunali (sui quali insistevano le cosiddette *Riserve* tradizionalmente individuate) e 2a. "La pianificazione si fonda e si struttura in continuità con i precedenti cicli di pianificazione e di valutazione ambientale", in quanto anche in provincia di Vicenza si sono tradizionalmente conformati ai limiti amministrativi Comunali;
- medesima esigenza rileva il Comprensorio Alpino e il Comune di Cerro Veronese, dove una irrisoria parte del territorio precedentemente assestato sul confine amministrativo, ne risulta erroneamente esclusa;
- la tradizionale numerazione dei Comprensori Alpini della Provincia di Belluno, in accordo con il principio informatore 2a. "La pianificazione si fonda e si struttura in continuità con i precedenti cicli di pianificazione e di valutazione ambientale", andrebbe ripristinata. Tale indicazione, del tutto ininfluenza sotto l'aspetto pianificatorio, permetterebbe di evitare i refusi nelle annotazioni sui tesserini da parte dei soci, riscontrate anche nell'ambito dell'analisi funzionale allo studio per la valutazione di incidenza che attua le determinazioni assunte con il Parere della Commissione Regionale per la Valutazione Ambientale Strategica del Piano stesso;
- infine, anche per la Zona Alpi e la Linea Alpi, vi sono puntuali minime necessità di ricondurre il confine dei Comprensori su elementi territoriali riconoscibili e tabellabili, o di riportarsi sui confini amministrativi comunali cartograficamente riconoscibili. Si tratta in questo caso di minime aree in termini di metri quadri, probabilmente frutto del disallineamento tra le diverse banche dati vettoriali utilizzate per la formazione del Piano.

Indicatore 6 - Oasi di protezione

Riferimento normativo: Art. 8, comma 4ter, L.R. 50/1993

Si rammenta che ai sensi dell'articolo n. 10, comma 3, della L. 157/92 il territorio soggetto alla pianificazione faunistico-venatoria destinato a protezione della fauna selvatica deve essere complessivamente compreso tra il 10 e il 20% del TASP in Zona Alpi e tra il 20 e 30 % nel rimanente territorio.

Le cartografie vettoriali di supporto che riguardano il vigente Piano possono essere consultate o scaricate per ulteriori approfondimenti attraverso l'apposito webgis:

<https://idt2.regione.veneto.it/idt/webgis/viewer?webgisId=99>.

La base cartografica può essere invece consultata o scaricata attraverso l'Infrastruttura Dati Territoriale della Regione del Veneto: <https://idt2.regione.veneto.it/>.

Misura

Le azioni interessate direttamente dal monitoraggio dell'indicatore sono riportate nella successiva tabella

Azione di piano	Descrizione	Indicatore di monitoraggio
1	Mantenere un unico livello di pianificazione regionale per la Pianificazione faunistico-venatoria	18 - Modifiche necessarie al Piano, che non incidono sui criteri informativi (Art. 8, comma 6, L.R. 50/1993)
7	Individuare gli istituti di protezione previsti dalla L. n. 157/1992 (Valichi montani, Oasi di Protezione della fauna, Zone di Ripopolamento e Cattura, Centri pubblici di Riproduzione della fauna selvatica)	6 - Oasi di protezione (Art. 8, comma 4ter, L.R. 50/1993) 7 - Zone di ripopolamento e cattura (Art. 8, comma 4ter, L.R. 50/1993) 8 - Centri pubblici di riproduzione di fauna selvatica allo stato naturale (Art. 8, comma 4ter, L.R. 50/1993) 11 - Valichi montani (Art. 8, comma 4ter, L.R. 50/1993)
8	Individuare il soggetto responsabile della gestione delle Oasi di Protezione e gli specifici obiettivi di conservazione e tutela (habitat e specie).	6 - Oasi di protezione (Art. 8, comma 4ter, L.R. 50/1993) 18 - Modifiche necessarie al Piano, che non incidono sui criteri informativi (Art. 8, comma 6, L.R. 50/1993)
9	Verificare periodicamente l'idoneità delle Oasi di Protezione	6 - Oasi di protezione (Art. 8, comma 4ter, L.R. 50/1993) 18 - Modifiche necessarie al Piano, che non incidono sui criteri informativi (Art. 8, comma 6, L.R. 50/1993)

Commento

L'indicatore basa la misura sulle indicazioni tecniche contenute nel documento "Spagnesi M., Toso S., Cocchi R., Trochi V., 1993. Documento orientativo sui criteri omogenei e congruenza per la pianificazione faunistico-venatoria. Istituto Nazionale per la Fauna Selvatica. Documenti Tecnici, 15".

In particolare risulta utile specificare che per definire il contributo dell'indicatore sono stati combinati due indici:

- l'identificazione delle specie e habitat di specie che sono rilevanti ai fini gestionali e importanti in quanto di interesse comunitario rispetto al territorio che risulti idoneo. I dati sono desunti da quelli pubblicati con DGR 2200/2014 (che rappresenta la distribuzione delle specie nel Veneto, e che tiene conto anche di tutti i dati della carta delle vocazioni faunistiche). L'idoneità, viceversa, calcolata rispetto alla Carta di Copertura del Suolo distribuita dall'Infrastruttura dati territoriali della Regione

del Veneto, sulla base dei valori utilizzati dal MASE per le idoneità delle specie (utilizzati ai fini della costruzione della rete ecologica nazionale) e di quelli alla scala europea, derivanti dal progetto Bioscore.

- La sostenibilità sociale e gestionale delle aree sono invece derivati dagli esiti dell'azione gestionale di Ambiti Territoriali di Caccia e Comprensori Alpini durante il primo anno di vigenza del Piano in oggetto.

Esito

Indicatori di processo

Ricognizione dei provvedimenti	n.	pertinenza	Principi informatori
DGR	0	-	-
DDR	25	5	Coerente

Provvedimenti pertinenti: DDR n. 146/2022 "Piano faunistico-venatorio regionale (2022-2027), approvato con L. R. n. 2/2022. Avvio della procedura per l'istituzione di Oasi di Protezione (OP) e Zone di Ripopolamento e Cattura (ZRC), ai sensi e per gli effetti dei commi da 13 a 17 compreso dell'articolo 10 della L. n. 157/1992 e degli articoli 10, 11 e 12 della L. R. n. 50/1993: approvazione dello schema di avviso di pubblicazione del PFVR 2022-2027 e di domanda di opposizione all'istituzione di OP/ZRC, adozione della scansione temporale della procedura ed avvio della procedura di pubblicazione"; DDR n. 777/2022 "Approvazione delle risultanze istruttorie relative alle domande di opposizione all'istituzione delle Zone di Ripopolamento e Cattura, nell'ambito delle previsioni del Piano Faunistico-Venatorio Regionale 2022-2027. Legge n. 157/1992, Legge regionale n. 50/1993, Legge regionale n. 2/2022"; DDR n. 778/2022 "Approvazione delle risultanze istruttorie relative alle domande di opposizione all'istituzione delle Oasi di Protezione, nell'ambito delle previsioni del Piano Faunistico-Venatorio Regionale 2022-2027. Legge n. 157/1992, Legge regionale n. 50/1993, Legge regionale n. 2/2022"; DDR n. 840/2022 "Individuazione ai fini dell'istituzione delle Oasi di Protezione in attuazione del Piano faunistico-venatorio regionale (2022-2027) approvato con Legge regionale 28 gennaio 2022, n. 2. Articolo 10, commi 1 e 2, Legge regionale 9 dicembre 1993, n. 50"; DDR n. 841/2022 "Individuazione ai fini dell'istituzione delle Zone di Ripopolamento e Cattura (Z.R.C.) in attuazione del Piano faunistico-venatorio regionale (2022-2027) approvato con Legge regionale 28 gennaio 2022, n. 2. articolo 11, commi 1 e 3, Legge regionale 9 dicembre 1993, n. 50"

Ulteriori provvedimenti esaminati: DDR n. 13/2022, DDR n. 44/2022, DDR n. 52/2022, DDR n. 56/2022, DDR n. 57/2022, DDR n. 58/2022, DDR n. 59/2022, DDR n. 64/2022, DDR n. 69/2022, DDR n. 74/2022, DDR n. 93/2022, DDR n. 158/2022, DDR n. 159/2022, DDR n. 166/2022, DDR n. 245/2022, DDR n. 929/2022, DDR n. 967/2022, DDR n. 968/2022, DDR n. 1021/2022, DDR n. 1022/2022

Indicatori di contesto

Zona Faunistica delle Alpi

Istituto	AREA TASP PFVR ANNO 2022 (ha)	AREA TASP AGGIORNAMENTO 2023 (ha)
OP_BL_01 - Lago di Alleghe 1	20,08	20,05
OP_BL_02 - Lago di Alleghe 2	45,16	44,93
OP_BL_03 - Costa Ciaurina	201,97	161,62
OP_BL_04 - Laghetti della Rimonta 1	42,28	42,2
OP_BL_05 - Laghetti della Rimonta 2	45,4	45,19
OP_BL_06 - Laghetti della Rimonta 3	0,85	0,85

Istituto	AREA TASP PFVR ANNO 2022 (ha)	AREA TASP AGGIORNAMENTO 2023 (ha)
OP_BL_07 - Laghetto Seinaiga e Ponte Serra 1	29,9	29,9
OP_BL_08 - Laghetto Seinaiga e Ponte Serra 2	10,53	10,53
OP_BL_08_BIS - Laghetto Seinaiga e Ponte Serra 3	2,79	2,77
OP_BL_09 - Lago di Busche 1	20,42	20,16
OP_BL_10 - Lago di Busche 2	19,34	19,27
OP_BL_11 - Lago di Cadore 1	20,39	20,37
OP_BL_12 - Lago di Cadore 2	123,41	123,41
OP_BL_13 - Lago di Cadore 3	11,87	11,87
OP_BL_14 - Lago di Cadore 4	6,84	6,84
OP_BL_15 - Lago di Cadore 5	70,84	70,84
OP_BL_16 - Lago di Corlo	205,79	205,57
OP_BL_17 - Lago di Misurina	28,43	28,41
OP_BL_18 - Lago di Santa Croce 1	677,39	676,55
OP_BL_19 - Lago di Santa Croce 2	105,12	104,72
OP_BL_20 - Lago di Vedana	133,09	132,7
OP_BL_21 - Lago di Vodo 1	2,57	2,57
OP_BL_22 - Lago di Vodo 2	9,15	9,15
OP_BL_23 - Oasi AFV M. Pelsa 2003 - 3	29,93	29,93
OP_BL_24 - Oasi AFV M. Pelsa 2003 - 4	0,6	0,6
OP_BL_25 - Oasi AFV M. Pelsa 2003 - 5	0	0
OP_BL_26 - Oasi AFV M. Pelsa 2003 - 1	205,89	205,89
OP_BL_27 - Oasi AFV M. Pelsa 2003 - 2	11,51	11,51
OP_BL_28 - Oasi AFV Valparola 2003	74,24	74,24
OP_BL_29 - Regole Costa San Nicolo	225,65	225,54
OP_BL_30 - Solaroli	238,3	238,27
OP_BL_31 - Torbiera di Lipoi	25,45	25,4
OP_TV_08 - CASTELBRANDO 1	33,63	33,63
OP_TV_09 - CASTELBRANDO 2	29,02	28,96
OP_TV_10 - CORPON	142,01	142,01
OP_TV_11 - DEI CANAI	103,69	103,69
OP_TV_12 - DEL MORTO	83,29	83,25
OP_TV_13 - DON BOSCO	14,54	14,46
OP_TV_17 - FONTANE BIANCHE S.	43,87	43,73
OP_TV_18 - GARZAIA 1	6,25	6,25
OP_TV_19 - GARZAIA 2	0,07	0,07
OP_TV_20 - LAGHI DI REVINE 1	41,22	41,21
OP_TV_21 - LAGHI DI REVINE 2	31,54	31,36
OP_TV_22 - LAGO RESTELLO	13,7	13,61
OP_TV_23 - MOSTACCIN	3,92	3,89
OP_TV_26 - PIZZOCON	107,78	107,32
OP_TV_27 - SAN BOLDO	158,96	158,94
OP_TV_28 - SAN DANIELE	9,97	9,97
OP_TV_38 - OP_AFV MONTEBELLO 1	15	14,71

Istituto	AREA TASP PFVR ANNO 2022 (ha)	AREA TASP AGGIORNAMENTO 2023 (ha)
OP_TV_39 - OP_AFV MONTEBELLO 2	32,25	32,23
OP_TV_42 - OP_AFV VALGRANDE 1	56,55	56,55
OP_TV_43 - OP_AFV VALGRANDE 2	19,6	19,08
OP_TV_44 - OP_AFV ALTO PIAVE 1	12,45	12,45
OP_TV_45 - OP_AFV ALTO PIAVE 2	19,48	19,46
OP_TV_46 - OP_AFV ALTO PIAVE 3	34,64	34,64
OP_VI_01 - BOSCO LONGALAITA	202,69	202,69
OP_VI_02 - CASOLINE	147,67	147,67
OP_VI_03 - CASTIGLIERI	119,89	119,89
OP_VI_04 - CIMA PORTULE	485,08	485,08
OP_VI_05 - CISMON	1022,33	1020,03
OP_VI_06 - COL CALZERON	6,88	6,82
OP_VI_07 - COL MANDRE	151,11	151,09
OP_VI_08 - CORNO DI CAMPO BIANCO	296,18	296,18
OP_VI_09 - DUBIELLO	238,57	238,57
OP_VI_13 - MONTE CAINA	361,79	361,65
OP_VI_14 - MONTE CASTELGOMBERTO	339,52	339,52
OP_VI_15 - MONTE ORTIGARA	352,86	352,86
OP_VI_16 - MONTE PAOLO	307,06	307,06
OP_VI_17_1 - MONTE PRIAFORA' 1	455,16	455,16
OP_VI_17_2 - MONTE PRIAFORA' 2	57,51	57,51
OP_VI_18_1 - PIANA DI MARCESINA 1	23,47	23,47
OP_VI_18_2 - PIANA DI MARCESINA 2	3,07	3,07
OP_VI_19 - PORTE DEL TORARO	243,54	243,48
OP_VI_20 - PRA' TEDESCHI	75,66	75,66
OP_VI_21 - SLAVINON	110,49	110,49
OP_VI_22 - SPITZ TONEZZA	237,43	237,43
OP_VI_24_3 - VAL D'ASSA 3	148,48	148,48
OP_VI_24_4 - VAL D'ASSA 4	46,53	46,53
OP_VI_24_9 - VAL D'ASSA 9	31,68	31,68
OP_VI_25 - VAL DI NOS	78,96	78,96
OP_VI_26_1 - VAL GADENA 1	634,34	633,79
OP_VI_26_2 - VAL GADENA 2	184,7	184,7
OP_VI_27 - VALBRENTA	490,66	480,54
OP_VI_28 - VALLE DELLA SOLA	248,32	248,29
OP_VI_29 - VALLE DI CAMPOMULO	301,84	299,38
OP_VI_30 - VALLE DI SAN LORENZO	221,82	221,49
OP_VI_31 - VALLE DI SANTA FELICITA	251,16	251,16
OP_VI_32 - ZINGARELLA - COLOMBARA	439,65	439,65
OP_VR_08 - CORDESPIN - CANALE	190,18	190,1
OP_VR_10 - FERRARA MONTE BALDO	54,13	54,03
OP_VR_17_1 - LAGO DI GARDA NORD 1	173,4	173,25
OP_VR_17_2 - LAGO DI GARDA NORD 2	94,03	94,01

Istituto	AREA TASP PFVR ANNO 2022 (ha)	AREA TASP AGGIORNAMENTO 2023 (ha)
OP_VR_17_3 - LAGO DI GARDA NORD 3	0	0
OP_VR_17_4 - LAGO DI GARDA NORD 4	0	0
OP_VR_17_5 - LAGO DI GARDA NORD 5	55,43	55,43
OP_VR_17_6 - LAGO DI GARDA NORD 6	104,6	104,6
OP_VR_19_1 - MONTE BALDO 1	124,82	124,82
OP_VR_19_2 - MONTE BALDO 2	450,87	450,87
OP_VR_19_3 - MONTE BALDO 3	222,5	222,5
OP_VR_19_4 - MONTE BALDO 4	357,18	357,17
OP_VR_19_5 - MONTE BALDO 5	182,46	182,44
OP_VR_21 - MONTE LUPPIA	286,93	285,64
OP_VR_29 - PONTON	69,69	69,32
OP_VR_40 - OP_AFV TENUTA DEI CERVI 1	16,89	16,88
OP_VR_41 - OP_AFV TENUTA DEI CERVI 2	10,31	10,3

Ambiti territoriali di Caccia

Istituto	AREA TASP PFVR ANNO 2022 (ha)	AREA TASP AGGIORNAMENTO 2023 (ha)
OP_PD_01 - BACINO GIARETTA	78,42	78,04
OP_PD_02 - BACINO VALGRANDE - LAVACCI	51,12	51,12
OP_PD_03 - BOSCHETTO VIA BREO	2,92	2,92
OP_PD_04 - BOSCHETTO VIA KEPLERO	7,52	7,49
OP_PD_05 - CA' DI MEZZO	37,6	37,6
OP_PD_06 - CAVE DI RUBANO	143,66	140,18
OP_PD_07 - CONTESSA	36,19	36,13
OP_PD_08 - CORNARA SUD	38,61	38,57
OP_PD_09 - LE VALLETTE	13,21	13,21
OP_PD_10 - MILLECAMPI	569,33	568,94
OP_PD_11 - PALU'	14,02	14,02
OP_PD_12 - POLVERIERA	55,12	54,3
OP_PD_13 - TERGOLA PALUDI DI ONARA	271,87	268,21
OP_PD_14 - TEGOLA	3,87	3,3
OP_PD_15 - VILLA CONTARINI	21,96	21,7
OP_PD_16 - VILLA MIARI	49,67	49,56
OP_PD_37 - OP_AFV VALLI MOROSINA GHEBBO STORTO (PEOCINA)	307,62	307,62
OP_RO_01 - AFVT CA' DOLFIN	97,34	96,66
OP_RO_02 - AFVT GIARETTE	65,4	64,81
OP_RO_03 - AFVT GORINO MARE - SULLAM	161,84	161,54
OP_RO_04 - AFVT IVICA	191,88	190,95
OP_RO_05 - AFVT SILVANA FLORIDA TRAPELLONIA	201,51	200,1
OP_RO_06 - CANALBIANCO, TRATTO PALA' - MAGNOLINA	83,76	81,95
OP_RO_07 - CAVE BARCHETTA	4,83	4,83
OP_RO_08 - CAVE DANA'	8,94	8,94
OP_RO_09 - CAVE DELLA FORNACE CAROTTA	26,29	26,19
OP_RO_10 - CAVE DI BAGNOLO DI PO	32,41	32,41
OP_RO_11 - CAVE DI GRIGNANO POLESINE	23,3	23,21
OP_RO_12 - CAVE DI ZELO	1,99	1,99
OP_RO_13 - FIUME ADIGE, TRATTO LUSIA - CONCADIRAME	109,41	109,04
OP_RO_14 - FIUME ADIGE, TRATTO S. MARTINO DI VENEZZE	168,79	168,41
OP_RO_15 - FIUME ADIGE, TRATTO VILLA D'ADIGE - BADI	199,69	199,59
OP_RO_16 - FIUME PO, TRATTO SALARA - FICAROLO - GAI	398,93	398,65
OP_RO_17 - GOLENA DI BERGANTINO	132,42	132,34
OP_RO_18 - GORGHI DI TRECENTA	58,55	58,07
OP_RO_19 - GORGO GIARE	1,01	0,99
OP_RO_20 - GORGO MAROLA	8,7	8,7
OP_RO_21 - LA BUORA	2,86	2,86
OP_RO_22 - LE GORGHE	6,09	6,09
OP_RO_23 - PARCO DI VALLALTA E DELLA FOSSA MAESTRA	71,23	70,5
OP_RO_24 - PO	339,74	338,28
OP_RO_25 - VALLONA DI LOREO	63,45	63,45

Istituto	AREA TASP PFVR ANNO 2022 (ha)	AREA TASP AGGIORNAMENTO 2023 (ha)
OP_RO_26 - VASCHE DI BOTTRIGHE	17,4	17,4
OP_RO_27 - VASCHE DI COLOMBANO	12,37	10,75
OP_RO_28 - VASCHE LOC. ISOLELLA	0,58	0,44
OP_TV_01 - BOSCO BASALGHELLE	13,93	13,93
OP_TV_02 - BOSCO CAVALIER	8,65	8,65
OP_TV_03 - BOSCO DEGLI ONTANI	1,22	1,16
OP_TV_04 - BOSCO DI GAIARINE	2,1	2,1
OP_TV_05 - BOSCO DI OLME'	27,52	27,51
OP_TV_06 - BOSCO GALILEO	2,92	2,91
OP_TV_07 - CARBONERA	13,3	13,16
OP_TV_14 - EMILIO	15,98	15,91
OP_TV_15 - FELICE	12,99	12,6
OP_TV_16 - FONTANE BIANCHE L.	39,47	39,1
OP_TV_24 - OSSARIO	26,22	26,05
OP_TV_25 - PESCHIERA	4,37	4,31
OP_VE_01 - ALBERONI	152,77	103,28
OP_VE_02 - ANSE DEL PIAVE	174,36	174,3
OP_VE_03 - BOCCA DI LIDO	649,41	630,75
OP_VE_04 - BOLDARA	35,43	35,16
OP_VE_05 - BOSCHETTO ZANAZZO	3,6	3,38
OP_VE_06 - BOSCO DI ALVISOPOLI	14,15	12,97
OP_VE_07 - BOSCO DI CAMPALTO	0,36	0,24
OP_VE_08 - BOSCO DI CARPENEDO	78,97	77,01
OP_VE_09 - BOSCO DI LISON	22,48	22,48
OP_VE_10 - BOSCO DI MESTRE	169,28	165,3
OP_VE_11 - BOSCO NORDIO	205,45	204,28
OP_VE_12 - BOSCO OSELLINO	11,99	11,99
OP_VE_13 - BOSCO ZACCHI	0,85	0,85
OP_VE_14 - CA' PASQUA	165,13	162,03
OP_VE_15 - CA' ROMAN	43,01	42,89
OP_VE_16 - CASSA DI COLMATA A	202,83	202,83
OP_VE_17 - CASSA DI COLMATA D/E	471,4	471,39
OP_VE_18 - CAVE DEL PRAELLO	59,17	58,62
OP_VE_19 - CAVE DI GAGGIO NORD	96,34	96,27
OP_VE_20 - CAVE DI LUNEO	5,13	5,13
OP_VE_21 - CAVE DI MARTELLAGO	62,82	62,74
OP_VE_22 - CAVE DI NOALE	72,08	71,33
OP_VE_23 - CAVE DI SALZANO	76,23	76,16
OP_VE_24 - FOCE DEL PIAVE	246,07	245,46
OP_VE_25 - FOCE DEL TAGLIAMENTO	326,25	325,52
OP_VE_26 - FOCE DELL'ADIGE	280,82	280,07
OP_VE_27 - GRAVE DI MALAFESTA	123,29	122,9
OP_VE_28 - LA CURA	1125,79	1121,04

Istituto	AREA TASP PFVR ANNO 2022 (ha)	AREA TASP AGGIORNAMENTO 2023 (ha)
OP_VE_29 - LAGUNA SUD	10116,02	10092,91
OP_VE_30 - PALUDE LE MARICE	79,37	78,69
OP_VE_31 - PINETE E DUNE DEL CAVALLINO	194,43	185,08
OP_VE_32 - PRATI DELLE PARS	2,75	2,75
OP_VE_33 - SAN GIULIANO 1	66,42	49,93
OP_VE_34 - SAN GIULIANO 2	2221,84	2218,34
OP_VE_35 - SAN NICOLO'	31,32	30,84
OP_VE_36 - TESSERA	117,32	116,19
OP_VE_37 - VALLE AVERTO	515,04	514,95
OP_VE_38 - VALLE VECCHIA	823,62	810,07
OP_VE_39 - VASCHE DI CEGGIA	9,77	9,71
OP_VE_50 - OP_AFV VALLE SAN GAETANO	188,79	188,68
OP_VE_52 - OP_AFV VALGRANDE VALLESINA DI BIBIONE 1	41,27	41,27
OP_VE_53 - OP_AFV VALGRANDE VALLESINA DI BIBIONE 2	116,91	116,91
OP_VE_54 - OP_AFV VALLE PERERA-PELLEGRINI	94,38	94,07
OP_VE_55 - OP_AFV VALLE ZIGNAGO	305,69	304,78
OP_VE_56 - OP_AFV VALNOVA	142,96	142,96
OP_VE_57 - OP_AFV VALLE SERRAGLIA_1	36,52	36,49
OP_VE_58 - OP_AFV CA' ZANE	56,34	54,92
OP_VE_59 - LAGUNA SUD 2	262,78	262,78
OP_VE_60 - OP_AFV VALLE CA' DA RIVA (DETTA VALLE PERINI) 1	71,52	71,52
OP_VE_61 - OP_AFV VALLE CAVALLINO BASEGIA_1	112,83	112,83
OP_VE_62 - OP_AFV VALLE CAVALLINO BASEGIA_2	42,62	41,76
OP_VE_63 - OP_AFV VALLE CONTARINA-TEZZE_1	22,58	22,58
OP_VE_64 - OP_AFV VALLE CONTARINA-TEZZE_2	101,18	101,18
OP_VE_65 - OP_AFV VALLE CORNIO-FIGHERI_1	156,95	156,91
OP_VE_66 - OP_AFV VALLE CORNIO-FIGHERI_2	156,87	156,38
OP_VE_67 - OP_AFV VALLE DOGADO_1	66,05	66,05
OP_VE_68 - OP_AFV VALLE DOGADO_2	180,87	180,87
OP_VE_69 - OP_AFV VALLE DRAGOJESOLO	507,2	507,2
OP_VE_70 - OP_AFV VALLE GRASSABO' 1	135,49	135,46
OP_VE_71 - OP_AFV VALLE LIO MAGGIORE	147,78	138,46
OP_VE_72 - OP_AFV VALLE LIONA OLIVARA_1	8,84	8,84
OP_VE_73 - OP_AFV VALLE LIONA OLIVARA_2	26,73	26,71
OP_VE_74 - OP_AFV VALLE LIONA OLIVARA_3	50,93	50,93
OP_VE_75 - OP_AFV VALLE MONTIRON	403,73	402,75
OP_VE_76 - OP_AFV VALLE PALEAZZA SACCHETTA SACCHETTINA 1	89,29	89,24
OP_VE_77 - OP_AFV VALLE PALEAZZA SACCHETTA SACCHETTINA 2	22,81	22,81
OP_VE_78 - OP_AFV VALLE PALEAZZA SACCHETTA SACCHETTINA 3	75,07	74,85
OP_VE_79 - OP_AFV VALLE CA' DA RIVA (DETTA VALLE PERINI) 2	109,08	109,08
OP_VE_80 - OP_AFV VALLE PIERIMPIE'	191,33	191,31
OP_VE_81 - OP_AFV VALLE SERRAGLIA_2	257,6	253,68
OP_VE_82 - OP_AFV VALLE ZAPPA	154,31	153,9

Istituto	AREA TASP PFVR ANNO 2022 (ha)	AREA TASP AGGIORNAMENTO 2023 (ha)
OP_VE_83 - OP_AFV VALLESINA GRASSABO'	83,9	83,9
OP_VE_84 - OP_AFV VALLE GRASSABO' 2	165,8	165,74
OP_VI_03 - CASTIGLIERI	119,89	119,89
OP_VI_11 - LUMIGNANO	107,5	107,3
OP_VI_12 - LUPIA - SANDRIGO	42,12	42,04
OP_VI_33 - OP_AFV BELVEDERE DI ALONTE	19,15	19,13
OP_VI_34 - OP_AFV GAMBELLARA 1	50,15	48,33
OP_VI_35 - OP_AFV GAMBELLARA 2	7,24	7,22
OP_VI_36 - OP_AFV GAMBELLARA 3	18,2	18,2
OP_VI_37 - STAGNI DI CASALE - MONTE CUCCO	860,75	833,8
OP_VI_38 - BOSCO DEL QUARELO	10,45	10,45
OP_VR_01 - ANGIARI	137,64	137,52
OP_VR_02_1 - BONAVIGO - ROVERCHIARA 1	72,22	72,22
OP_VR_02_2 - BONAVIGO - ROVERCHIARA 2	86,38	86,38
OP_VR_03 - BOSCO AL MANTICO	50,24	50,22
OP_VR_04 - BOSCO TARTARO	100,03	96,16
OP_VR_05 - BUSSE' ROSTA	62,47	62,47
OP_VR_06 - CAVE DI CADALORA	23,43	23,43
OP_VR_07 - CAVE MONETA E BIONDE	99,59	99,59
OP_VR_09 - FENILETTO - VALLESE	50,43	50,42
OP_VR_11 - GARZAIA CICOGNE	55,07	54,98
OP_VR_12 - GARZAIA DEL FENILON	31,96	31,95
OP_VR_13 - GOLENA DEGLI AIRONI	284,09	283,67
OP_VR_14 - LA MUSELLA	326,2	325,62
OP_VR_15 - LA TROTARA	43,64	43,51
OP_VR_16 - LAGHETTO DEL FRASSINO	149,39	147,25
OP_VR_17_1 - LAGO DI GARDA NORD 1	173,4	173,25
OP_VR_18 - LAGO DI GARDA SUD	1102,79	1102,73
OP_VR_20 - MONTE BIANCO	67,5	1,81
OP_VR_22 - MONTE MAMAOR	62,32	1,47
OP_VR_23 - MONTE MOSCAL	23,69	23,6
OP_VR_24 - MONTE VENTO	0,7	0,56
OP_VR_25 - PALUDE BUSATELLO	654,31	651,63
OP_VR_26_1 - PALUDE DEL BRUSA' - VALLETTE 1	63,71	63,67
OP_VR_26_2 - PALUDE DEL BRUSA' - VALLETTE 2	228,55	228,36
OP_VR_27 - PALUDE PELLEGRINA	164,83	164,52
OP_VR_28 - PARCO DELL'ADIGE	520,77	503,19
OP_VR_29 - PONTON	69,69	69,32
OP_VR_30 - PONZILOVO	62,38	62,08
OP_VR_31 - RIVALUNGA	152,92	152,07
OP_VR_32 - ROCCA DEL GARDA	113,68	113,51
OP_VR_33 - SCARDEVARA - ZERPA	91,01	90,99
OP_VR_34 - TARTARO - VAL TONDA	42,22	42,21

Istituto	AREA TASP PFVR ANNO 2022 (ha)	AREA TASP AGGIORNAMENTO 2023 (ha)
OP_VR_35 - VACCALDO	17,59	17,55
OP_VR_36 - VAJO GALINA-BORAGO	708,21	700,52
OP_VR_37 - VALLI DEL MENAGO	52,83	28,45
OP_VR_42 - LE VALLETTE	7,73	7,57

Indicatori di contributo

Zona Faunistica delle Alpi

Istituto	Trend	
	Idoneità ambientale	Sostenibilità gestionale
OP_BL_01 - Lago di Alleghe 1	stabile o in leggera diminuzione	alta
OP_BL_02 - Lago di Alleghe 2	stabile o in leggera diminuzione	alta
OP_BL_03 - Costa Ciaurina	diminuzione	alta
OP_BL_04 - Laghetti della Rimonta 1	stabile o in leggera diminuzione	alta
OP_BL_05 - Laghetti della Rimonta 2	stabile o in leggera diminuzione	alta
OP_BL_06 - Laghetti della Rimonta 3	stabile	alta
OP_BL_07 - Laghetto Seinaiga e Ponte Serra 1	stabile	alta
OP_BL_08 - Laghetto Seinaiga e Ponte Serra 2	stabile	alta
OP_BL_08_BIS - Laghetto Seinaiga e Ponte Serra 3	stabile o in leggera diminuzione	alta
OP_BL_09 - Lago di Busche 1	leggera diminuzione	alta
OP_BL_10 - Lago di Busche 2	stabile o in leggera diminuzione	alta
OP_BL_11 - Lago di Cadore 1	stabile	alta
OP_BL_12 - Lago di Cadore 2	stabile	alta
OP_BL_13 - Lago di Cadore 3	stabile	alta
OP_BL_14 - Lago di Cadore 4	stabile	alta
OP_BL_15 - Lago di Cadore 5	stabile	alta
OP_BL_16 - Lago di Corlo	stabile o in leggera diminuzione	alta
OP_BL_17 - Lago di Misurina	stabile	alta
OP_BL_18 - Lago di Santa Croce 1	stabile o in leggera diminuzione	bassa
OP_BL_19 - Lago di Santa Croce 2	stabile o in leggera diminuzione	bassa
OP_BL_20 - Lago di Vedana	stabile o in leggera diminuzione	bassa
OP_BL_21 - Lago di Vodo 1	stabile	bassa
OP_BL_22 - Lago di Vodo 2	stabile	alta
OP_BL_23 - Oasi AFV M. Pelsa 2003 - 3	stabile	bassa
OP_BL_24 - Oasi AFV M. Pelsa 2003 - 4	stabile	alta
OP_BL_25 - Oasi AFV M. Pelsa 2003 - 5	stabile	alta
OP_BL_26 - Oasi AFV M. Pelsa 2003 - 1	stabile	bassa
OP_BL_27 - Oasi AFV M. Pelsa 2003 - 2	stabile	alta
OP_BL_28 - Oasi AFV Valparola 2003	stabile	alta
OP_BL_29 - Regole Costa San Nicolo	stabile	alta
OP_BL_30 - Solaroli	stabile	alta
OP_BL_31 - Torbiera di Lipoi	stabile o in leggera diminuzione	alta

Istituto	Trend	
	Idoneità ambientale	Sostenibilità gestionale
OP_TV_08 - CASTELBRANDO 1	stabile	alta
OP_TV_09 - CASTELBRANDO 2	stabile o in leggera diminuzione	alta
OP_TV_10 - CORPON	stabile	bassa
OP_TV_11 - DEI CANAI	stabile	alta
OP_TV_12 - DEL MORTO	stabile	alta
OP_TV_13 - DON BOSCO	stabile o in leggera diminuzione	bassa
OP_TV_17 - FONTANE BIANCHE S.	stabile o in leggera diminuzione	alta
OP_TV_18 - GARZAIA 1	stabile	alta
OP_TV_19 - GARZAIA 2	stabile	alta
OP_TV_20 - LAGHI DI REVINE 1	stabile	alta
OP_TV_21 - LAGHI DI REVINE 2	stabile o in leggera diminuzione	alta
OP_TV_22 - LAGO RESTELLO	stabile o in leggera diminuzione	alta
OP_TV_23 - MOSTACCIN	stabile o in leggera diminuzione	alta
OP_TV_26 - PIZZOCON	stabile o in leggera diminuzione	alta
OP_TV_27 - SAN BOLDO	stabile	alta
OP_TV_28 - SAN DANIELE	stabile	bassa
OP_TV_38 - OP_AFV MONTEBELLO 1	leggera diminuzione	alta
OP_TV_39 - OP_AFV MONTEBELLO 2	stabile	alta
OP_TV_42 - OP_AFV VALGRANDE 1	stabile	alta
OP_TV_43 - OP_AFV VALGRANDE 2	leggera diminuzione	alta
OP_TV_44 - OP_AFV ALTO PIAVE 1	stabile	alta
OP_TV_45 - OP_AFV ALTO PIAVE 2	stabile	alta
OP_TV_46 - OP_AFV ALTO PIAVE 3	stabile	alta
OP_VI_01 - BOSCO LONGALAITA	stabile	bassa
OP_VI_02 - CASOLINE	stabile	bassa
OP_VI_03 - CASTIGLIERI	stabile	alta
OP_VI_04 - CIMA PORTULE	stabile	alta
OP_VI_05 - CISMON	stabile o in leggera diminuzione	bassa
OP_VI_06 - COL CALZERON	stabile o in leggera diminuzione	bassa
OP_VI_07 - COL MANDRE	stabile	bassa
OP_VI_08 - CORNO DI CAMPO BIANCO	stabile	alta
OP_VI_09 - DUBIELLO	stabile	alta
OP_VI_13 - MONTE CAINA	stabile	bassa
OP_VI_14 - MONTE CASTELGOMBERTO	stabile	bassa
OP_VI_15 - MONTE ORTIGARA	stabile	bassa
OP_VI_16 - MONTE PAOLO	stabile	alta
OP_VI_17_1 - MONTE PRIAFORA' 1	stabile	bassa
OP_VI_17_2 - MONTE PRIAFORA' 2	stabile	bassa
OP_VI_18_1 - PIANA DI MARCESINA 1	stabile	alta
OP_VI_18_2 - PIANA DI MARCESINA 2	stabile	bassa
OP_VI_19 - PORTE DEL TORARO	stabile	bassa
OP_VI_20 - PRA' TEDESCHI	stabile	alta
OP_VI_21 - SLAVINON	stabile	bassa
OP_VI_22 - SPITZ TONEZZA	stabile	bassa

Istituto	Trend	
	Idoneità ambientale	Sostenibilità gestionale
OP_VI_24_3 - VAL D'ASSA 3	stabile	bassa
OP_VI_24_4 - VAL D'ASSA 4	stabile	alta
OP_VI_24_9 - VAL D'ASSA 9	stabile	alta
OP_VI_25 - VAL DI NOS	stabile	bassa
OP_VI_26_1 - VAL GADENA 1	stabile	bassa
OP_VI_26_2 - VAL GADENA 2	stabile	bassa
OP_VI_27 - VALBRENTA	leggera diminuzione	bassa
OP_VI_28 - VALLE DELLA SOLA	stabile	bassa
OP_VI_29 - VALLE DI CAMPOMULO	stabile o in leggera diminuzione	bassa
OP_VI_30 - VALLE DI SAN LORENZO	stabile o in leggera diminuzione	bassa
OP_VI_31 - VALLE DI SANTA FELICITA	stabile	bassa
OP_VI_32 - ZINGARELLA - COLOMBARA	stabile	bassa
OP_VR_08 - CORDESPIN - CANALE	stabile	alta
OP_VR_10 - FERRARA MONTE BALDO	stabile o in leggera diminuzione	alta
OP_VR_17_1 - LAGO DI GARDA NORD 1	stabile	alta
OP_VR_17_2 - LAGO DI GARDA NORD 2	stabile	alta
OP_VR_17_3 - LAGO DI GARDA NORD 3	stabile	alta
OP_VR_17_4 - LAGO DI GARDA NORD 4	stabile	alta
OP_VR_17_5 - LAGO DI GARDA NORD 5	stabile	alta
OP_VR_17_6 - LAGO DI GARDA NORD 6	stabile	alta
OP_VR_19_1 - MONTE BALDO 1	stabile	alta
OP_VR_19_2 - MONTE BALDO 2	stabile	alta
OP_VR_19_3 - MONTE BALDO 3	stabile	alta
OP_VR_19_4 - MONTE BALDO 4	stabile	alta
OP_VR_19_5 - MONTE BALDO 5	stabile	alta
OP_VR_21 - MONTE LUPPIA	stabile o in leggera diminuzione	alta
OP_VR_29 - PONTON	stabile o in leggera diminuzione	alta
OP_VR_40 - OP_AFV TENUTA DEI CERVI 1	stabile	alta
OP_VR_41 - OP_AFV TENUTA DEI CERVI 2	stabile	alta

Ambiti territoriali di Caccia

Istituto	Trend	
	Idoneità ambientale	Sostenibilità gestionale
OP_PD_01 - BACINO GIARETTA	stabile o in leggera diminuzione	alta
OP_PD_02 - BACINO VALGRANDE - LAVACCI	stabile	alta
OP_PD_03 - BOSCHETTO VIA BREO	stabile	alta
OP_PD_04 - BOSCHETTO VIA KEPLERO	stabile o in leggera diminuzione	alta
OP_PD_05 - CA' DI MEZZO	stabile	alta
OP_PD_06 - CAVE DI RUBANO	leggera diminuzione	alta
OP_PD_07 - CONTESSA	stabile o in leggera diminuzione	alta
OP_PD_08 - CORNARA SUD	stabile	alta
OP_PD_09 - LE VALLETTE	stabile	alta
OP_PD_10 - MILLECAMPI	stabile	alta
OP_PD_11 - PALU'	stabile	alta
OP_PD_12 - POLVERIERA	leggera diminuzione	alta
OP_PD_13 - TERGOLA PALUDI DI ONARA	leggera diminuzione	alta
OP_PD_14 - TEGOLA	diminuzione	alta
OP_PD_15 - VILLA CONTARINI	leggera diminuzione	alta
OP_PD_16 - VILLA MIARI	stabile o in leggera diminuzione	alta
OP_PD_37 - OP_AFV VALLI MOROSINA GHEBBO STORTO (PEOCINA)	stabile	alta
OP_RO_01 - AFVT CA' DOLFIN	stabile o in leggera diminuzione	alta
OP_RO_02 - AFVT GIARETTE	stabile o in leggera diminuzione	alta
OP_RO_03 - AFVT GORINO MARE - SULLAM	stabile o in leggera diminuzione	alta
OP_RO_04 - AFVT IVICA	stabile o in leggera diminuzione	alta
OP_RO_05 - AFVT SILVANA FLORIDA TRAPELLONIA	stabile o in leggera diminuzione	alta
OP_RO_06 - CANALBIANCO, TRATTO PALA' - MAGNOLINA	leggera diminuzione	alta
OP_RO_07 - CAVE BARCHETTA	stabile	alta
OP_RO_08 - CAVE DANA'	stabile	alta
OP_RO_09 - CAVE DELLA FORNACE CAROTTA	stabile o in leggera diminuzione	alta
OP_RO_10 - CAVE DI BAGNOLO DI PO	stabile	alta
OP_RO_11 - CAVE DI GRIGNANO POLESINE	stabile o in leggera diminuzione	alta
OP_RO_12 - CAVE DI ZELO	stabile	alta
OP_RO_13 - FIUME ADIGE, TRATTO LUSIA - CONCADIRAME	stabile o in leggera diminuzione	alta
OP_RO_14 - FIUME ADIGE, TRATTO S. MARTINO DI VENEZZE	stabile o in leggera diminuzione	alta
OP_RO_15 - FIUME ADIGE, TRATTO VILLA D'ADIGE - BADI	stabile	alta
OP_RO_16 - FIUME PO, TRATTO SALARA - FICAROLO - GAI	stabile	alta
OP_RO_17 - GOLENA DI BERGANTINO	stabile	alta
OP_RO_18 - GORGHI DI TRECENTA	stabile o in leggera diminuzione	alta
OP_RO_19 - GORGO GIARE	leggera diminuzione	alta
OP_RO_20 - GORGO MAROLA	stabile	alta
OP_RO_21 - LA BUORA	stabile	alta
OP_RO_22 - LE GORGHE	stabile	alta
OP_RO_23 - PARCO DI VALLALTA E DELLA FOSSA MAESTRA	leggera diminuzione	alta
OP_RO_24 - PO	stabile o in leggera diminuzione	alta
OP_RO_25 - VALLONA DI LOREO	stabile	alta

Istituto	Trend	
	Idoneità ambientale	Sostenibilità gestionale
OP_RO_26 - VASCHE DI BOTTRIGHE	stabile	alta
OP_RO_27 - VASCHE DI COLOMBANO	diminuzione	alta
OP_RO_28 - VASCHE LOC. ISOLELLA	diminuzione	alta
OP_TV_01 - BOSCO BASALGHELLE	stabile	alta
OP_TV_02 - BOSCO CAVALIER	stabile	alta
OP_TV_03 - BOSCO DEGLI ONTANI	diminuzione	alta
OP_TV_04 - BOSCO DI GAIARINE	stabile	alta
OP_TV_05 - BOSCO DI OLME'	stabile	alta
OP_TV_06 - BOSCO GALILEO	stabile o in leggera diminuzione	alta
OP_TV_07 - CARBONERA	leggera diminuzione	alta
OP_TV_14 - EMILIO	stabile o in leggera diminuzione	alta
OP_TV_15 - FELICE	leggera diminuzione	alta
OP_TV_16 - FONTANE BIANCHE L.	stabile o in leggera diminuzione	alta
OP_TV_24 - OSSARIO	stabile o in leggera diminuzione	alta
OP_TV_25 - PESCHIERA	leggera diminuzione	alta
OP_VE_01 - ALBERONI	diminuzione	alta
OP_VE_02 - ANSE DEL PIAVE	stabile	alta
OP_VE_03 - BOCCA DI LIDO	leggera diminuzione	alta
OP_VE_04 - BOLDARA	stabile o in leggera diminuzione	alta
OP_VE_05 - BOSCHETTO ZANAZZO	diminuzione	alta
OP_VE_06 - BOSCO DI ALVISOPOLI	diminuzione	alta
OP_VE_07 - BOSCO DI CAMPALTO	diminuzione	alta
OP_VE_08 - BOSCO DI CARPENEDO	leggera diminuzione	alta
OP_VE_09 - BOSCO DI LISON	stabile	alta
OP_VE_10 - BOSCO DI MESTRE	leggera diminuzione	alta
OP_VE_11 - BOSCO NORDIO	stabile o in leggera diminuzione	alta
OP_VE_12 - BOSCO OSELLINO	stabile	alta
OP_VE_13 - BOSCO ZACCHI	stabile	alta
OP_VE_14 - CA' PASQUA	leggera diminuzione	alta
OP_VE_15 - CA' ROMAN	stabile o in leggera diminuzione	alta
OP_VE_16 - CASSA DI COLMATA A	stabile	alta
OP_VE_17 - CASSA DI COLMATA D/E	stabile	bassa
OP_VE_18 - CAVE DEL PRAELLO	stabile o in leggera diminuzione	alta
OP_VE_19 - CAVE DI GAGGIO NORD	stabile	alta
OP_VE_20 - CAVE DI LUNEO	stabile	alta
OP_VE_21 - CAVE DI MARTELLAGO	stabile o in leggera diminuzione	alta
OP_VE_22 - CAVE DI NOALE	leggera diminuzione	alta
OP_VE_23 - CAVE DI SALZANO	stabile	alta
OP_VE_24 - FOCE DEL PIAVE	stabile o in leggera diminuzione	alta
OP_VE_25 - FOCE DEL TAGLIAMENTO	stabile o in leggera diminuzione	alta
OP_VE_26 - FOCE DELL'ADIGE	stabile o in leggera diminuzione	alta
OP_VE_27 - GRAVE DI MALAFESTA	stabile o in leggera diminuzione	alta
OP_VE_28 - LA CURA	stabile o in leggera diminuzione	bassa
OP_VE_29 - LAGUNA SUD	stabile o in leggera diminuzione	alta

Istituto	Trend	
	Idoneità ambientale	Sostenibilità gestionale
OP_VE_30 - PALUDE LE MARICE	stabile o in leggera diminuzione	alta
OP_VE_31 - PINETE E DUNE DEL CAVALLINO	diminuzione	alta
OP_VE_32 - PRATI DELLE PARS	stabile	alta
OP_VE_33 - SAN GIULIANO 1	diminuzione	alta
OP_VE_34 - SAN GIULIANO 2	stabile o in leggera diminuzione	bassa
OP_VE_35 - SAN NICOLO'	leggera diminuzione	alta
OP_VE_36 - TESSERA	stabile o in leggera diminuzione	alta
OP_VE_37 - VALLE AVERTO	stabile	alta
OP_VE_38 - VALLE VECCHIA	leggera diminuzione	alta
OP_VE_39 - VASCHE DI CEGGIA	stabile o in leggera diminuzione	alta
OP_VE_50 - OP_AFV VALLE SAN GAETANO	stabile	alta
OP_VE_52 - OP_AFV VALGRANDE VALLESINA DI BIBIONE 1	stabile	alta
OP_VE_53 - OP_AFV VALGRANDE VALLESINA DI BIBIONE 2	stabile	alta
OP_VE_54 - OP_AFV VALLE PERERA-PELLEGRINI	stabile o in leggera diminuzione	alta
OP_VE_55 - OP_AFV VALLE ZIGNAGO	stabile o in leggera diminuzione	alta
OP_VE_56 - OP_AFV VALNOVA	stabile	alta
OP_VE_57 - OP_AFV VALLE SERRAGLIA_1	stabile	alta
OP_VE_58 - OP_AFV CA' ZANE	leggera diminuzione	alta
OP_VE_59 - LAGUNA SUD 2	stabile	alta
OP_VE_60 - OP_AFV VALLE CA' DA RIVA (DETTA VALLE PERINI) 1	stabile	alta
OP_VE_61 - OP_AFV VALLE CAVALLINO BASEGIA_1	stabile	alta
OP_VE_62 - OP_AFV VALLE CAVALLINO BASEGIA_2	leggera diminuzione	alta
OP_VE_63 - OP_AFV VALLE CONTARINA-TEZZE_1	stabile	alta
OP_VE_64 - OP_AFV VALLE CONTARINA-TEZZE_2	stabile	alta
OP_VE_65 - OP_AFV VALLE CORNIO-FIGHERI_1	stabile	alta
OP_VE_66 - OP_AFV VALLE CORNIO-FIGHERI_2	stabile o in leggera diminuzione	alta
OP_VE_67 - OP_AFV VALLE DOGADO_1	stabile	alta
OP_VE_68 - OP_AFV VALLE DOGADO_2	stabile	alta
OP_VE_69 - OP_AFV VALLE DRAGOJESOLO	stabile	alta
OP_VE_70 - OP_AFV VALLE GRASSABO' 1	stabile	alta
OP_VE_71 - OP_AFV VALLE LIO MAGGIORE	diminuzione	alta
OP_VE_72 - OP_AFV VALLE LIONA OLIVARA_1	stabile	alta
OP_VE_73 - OP_AFV VALLE LIONA OLIVARA_2	stabile	alta
OP_VE_74 - OP_AFV VALLE LIONA OLIVARA_3	stabile	alta
OP_VE_75 - OP_AFV VALLE MONTIRON	stabile o in leggera diminuzione	alta
OP_VE_76 - OP_AFV VALLE PALEAZZA SACCHETTA SACCHETTINA 1	stabile	alta
OP_VE_77 - OP_AFV VALLE PALEAZZA SACCHETTA SACCHETTINA 2	stabile	alta
OP_VE_78 - OP_AFV VALLE PALEAZZA SACCHETTA SACCHETTINA 3	stabile o in leggera diminuzione	alta
OP_VE_79 - OP_AFV VALLE CA' DA RIVA (DETTA VALLE PERINI) 2	stabile	alta
OP_VE_80 - OP_AFV VALLE PIERIMPIE'	stabile	alta
OP_VE_81 - OP_AFV VALLE SERRAGLIA_2	leggera diminuzione	alta
OP_VE_82 - OP_AFV VALLE ZAPPA	stabile o in leggera diminuzione	alta
OP_VE_83 - OP_AFV VALLESINA GRASSABO'	stabile	alta
OP_VE_84 - OP_AFV VALLE GRASSABO' 2	stabile	alta

Istituto	Trend	
	Idoneità ambientale	Sostenibilità gestionale
OP_VI_03 - CASTIGLIERI	stabile	alta
OP_VI_11 - LUMIGNANO	stabile o in leggera diminuzione	alta
OP_VI_12 - LUPIA - SANDRIGO	stabile o in leggera diminuzione	alta
OP_VI_33 - OP_AFV BELVEDERE DI ALONTE	stabile	alta
OP_VI_34 - OP_AFV GAMBELLARA 1	leggera diminuzione	alta
OP_VI_35 - OP_AFV GAMBELLARA 2	stabile o in leggera diminuzione	alta
OP_VI_36 - OP_AFV GAMBELLARA 3	stabile	alta
OP_VI_37 - STAGNI DI CASALE - MONTE CUCCO	leggera diminuzione	alta
OP_VI_38 - BOSCO DEL QUARELO	stabile	alta
OP_VR_01 - ANGIARI	stabile	alta
OP_VR_02_1 - BONAVIGO - ROVERCHIARA 1	stabile	alta
OP_VR_02_2 - BONAVIGO - ROVERCHIARA 2	stabile	alta
OP_VR_03 - BOSCO AL MANTICO	stabile	alta
OP_VR_04 - BOSCO TARTARO	leggera diminuzione	alta
OP_VR_05 - BUSSE' ROSTA	stabile	alta
OP_VR_06 - CAVE DI CADALORA	stabile	alta
OP_VR_07 - CAVE MONETA E BIONDE	stabile	alta
OP_VR_09 - FENILETTO - VALLESE	stabile	alta
OP_VR_11 - GARZAIA CICOGNE	stabile o in leggera diminuzione	alta
OP_VR_12 - GARZAIA DEL FENILON	stabile	alta
OP_VR_13 - GOLENA DEGLI AIRONI	stabile o in leggera diminuzione	alta
OP_VR_14 - LA MUSELLA	stabile o in leggera diminuzione	alta
OP_VR_15 - LA TROTARA	stabile o in leggera diminuzione	alta
OP_VR_16 - LAGHETTO DEL FRASSINO	leggera diminuzione	alta
OP_VR_17_1 - LAGO DI GARDA NORD 1	stabile	alta
OP_VR_18 - LAGO DI GARDA SUD	stabile	alta
OP_VR_20 - MONTE BIANCO	diminuzione	alta
OP_VR_22 - MONTE MAMAOR	diminuzione	alta
OP_VR_23 - MONTE MOSCAL	stabile o in leggera diminuzione	alta
OP_VR_24 - MONTE VENTO	diminuzione	alta
OP_VR_25 - PALUDE BUSATELLO	stabile o in leggera diminuzione	alta
OP_VR_26_1 - PALUDE DEL BRUSA' - VALLETTE 1	stabile	alta
OP_VR_26_2 - PALUDE DEL BRUSA' - VALLETTE 2	stabile	alta
OP_VR_27 - PALUDE PELLEGRINA	stabile o in leggera diminuzione	bassa
OP_VR_28 - PARCO DELL'ADIGE	leggera diminuzione	alta
OP_VR_29 - PONTON	stabile o in leggera diminuzione	alta
OP_VR_30 - PONZILOVO	stabile o in leggera diminuzione	alta
OP_VR_31 - RIVALUNGA	stabile o in leggera diminuzione	alta
OP_VR_32 - ROCCA DEL GARDA	stabile o in leggera diminuzione	alta
OP_VR_33 - SCARDEVARA - ZERPA	stabile	alta
OP_VR_34 - TARTARO - VAL TONDA	stabile	alta
OP_VR_35 - VACCALDO	stabile o in leggera diminuzione	alta
OP_VR_36 - VAJO GALINA-BORAGO	leggera diminuzione	alta
OP_VR_37 - VALLI DEL MENAGO	diminuzione	alta

Istituto	Trend	
	Idoneità ambientale	Sostenibilità gestionale
OP_VR_42 - LE VALLETTE	leggera diminuzione	alta

Analisi

La cancellazione del TASP influisce contemporaneamente sulla distribuzione e abbondanza delle specie e sulle situazioni sociali di possibile conflitto che per questa si creino. La possibilità di tutela, conservazione e gestione del patrimonio faunistico ne risultano talvolta profondamente alterate, così come le azioni efficaci che si possano intraprendere al di là degli obblighi e dei divieti comunque statuiti.

Si prevede la necessità di misure correttive nella fase di implementazione del Piano, anche sulla base dei contributi ricevuti nella fase di consultazione con i portatori di interesse, al fine di compensare adeguatamente le aree definitivamente perse e contestualmente garantire che i parametri percentuali di territorio protetto si mantengano su adeguati livelli. Questo prevede essenzialmente di individuare i territori attualmente più adeguati e adatti sulla base dei medesimi indici e indicatori sopra esplicitati e misurati.

Indicatore 7 - Zone di ripopolamento e cattura

Riferimento normativo: Art. 8, comma 4ter, L.R. 50/1993

Si rammenta che ai sensi dell'articolo n. 10, comma 3, della L. 157/92 il territorio soggetto alla pianificazione faunistico-venatoria destinato a protezione della fauna selvatica deve essere complessivamente compreso tra il 10 e il 20% del TASP in Zona Alpi e tra il 20 e 30 % nel rimanente territorio.

Le cartografie vettoriali di supporto che riguardano il vigente Piano possono essere consultate o scaricate per ulteriori approfondimenti attraverso l'apposito webgis:

<https://idt2.regione.veneto.it/idt/webgis/viewer?webgisId=99>.

La base cartografica può essere invece consultata o scaricata attraverso l'Infrastruttura Dati Territoriale della Regione del Veneto: <https://idt2.regione.veneto.it/>.

Misura

Le azioni interessate direttamente dal monitoraggio dell'indicatore sono riportate nella successiva tabella

Azione di piano	Descrizione	Indicatore di monitoraggio
1	Mantenere un unico livello di pianificazione regionale per la Pianificazione faunistico-venatoria	18 - Modifiche necessarie al Piano, che non incidono sui criteri informativi (Art. 8, comma 6, L.R. 50/1993)
7	Individuare gli istituti di protezione previsti dalla L. n. 157/1992 (Valichi montani, Oasi di Protezione della fauna, Zone di Ripopolamento e Cattura, Centri pubblici di Riproduzione della fauna selvatica)	6 - Oasi di protezione (Art. 8, comma 4ter, L.R. 50/1993) 7 - Zone di ripopolamento e cattura (Art. 8, comma 4ter, L.R. 50/1993) 8 - Centri pubblici di riproduzione di fauna selvatica allo stato naturale (Art. 8, comma 4ter, L.R. 50/1993) 11 - Valichi montani (Art. 8, comma 4ter, L.R. 50/1993)
10	Individuare il soggetto responsabile della gestione delle Zone di Ripopolamento e Cattura e gli obiettivi gestionali	7 - Zone di ripopolamento e cattura (Art. 8, comma 4ter, L.R. 50/1993) 18 - Modifiche necessarie al Piano, che non incidono sui criteri informativi (Art. 8, comma 6, L.R. 50/1993)
11	Verificare periodicamente l'idoneità delle Zone di Ripopolamento e Cattura	7 - Zone di ripopolamento e cattura (Art. 8, comma 4ter, L.R. 50/1993) 18 - Modifiche necessarie al Piano, che non incidono sui criteri informativi (Art. 8, comma 6, L.R. 50/1993)
12	Individuare misure di prevenzione e programmare gli interventi di prevenzione necessari al contenimento dei danni. Programmare gli interventi di miglioramento ambientale	7 - Zone di ripopolamento e cattura (Art. 8, comma 4ter, L.R. 50/1993) 12 - Programmi di miglioramento ambientale (Art. 8, comma 4ter, L.R. 50/1993)
13	Monitorare le Zone di Ripopolamento e Cattura	7 - Zone di ripopolamento e cattura (Art. 8, comma 4ter, L.R. 50/1993)

Commento

L'indicatore basa la misura sulle indicazioni tecniche contenute nel documento "Spagnesi M., Toso S., Cocchi R., Trochi V., 1993. Documento orientativo sui criteri omogenei e congruenza per la pianificazione faunistico-venatoria. Istituto Nazionale per la Fauna Selvatica. Documenti Tecnici, 15".

In particolare risulta utile specificare che per definire il contributo dell'indicatore sono stati combinati due indici:

- l'identificazione delle specie e habitat di specie che sono rilevanti ai fini gestionali e importanti in quanto di interesse comunitario rispetto al territorio che risulti idoneo. I dati sono desunti da quelli pubblicati con DGR 2200/2014 (che rappresenta la distribuzione delle specie nel Veneto, e che tiene conto anche di tutti i dati della carta delle vocazioni faunistiche). L'idoneità, viceversa, calcolata rispetto alla Carta di Copertura del Suolo distribuita dall'Infrastruttura dati territoriali della Regione del Veneto, sulla base dei valori utilizzati dal MASE per le idoneità delle specie (utilizzati ai fini della costruzione della rete ecologica nazionale) e di quelli alla scala europea, derivanti dal progetto Bioscore.
- La sostenibilità sociale e gestionale delle aree sono invece derivati dagli esiti dell'azione gestionale di Ambiti Territoriali di Caccia e Comprensori Alpini durante il primo anno di vigenza del Piano in oggetto.

Esito

Indicatori di processo

Ricognizione dei provvedimenti	n.	pertinenza	Principi informatori
DGR	0	-	-
DDR	25	5	Coerente

Provvedimenti pertinenti: DDR n. 146/2022 "Piano faunistico-venatorio regionale (2022-2027), approvato con L. R. n. 2/2022. Avvio della procedura per l'istituzione di Oasi di Protezione (OP) e Zone di Ripopolamento e Cattura (ZRC), ai sensi e per gli effetti dei commi da 13 a 17 compreso dell'articolo 10 della L. n. 157/1992 e degli articoli 10, 11 e 12 della L. R. n. 50/1993: approvazione dello schema di avviso di pubblicazione del PFVR 2022-2027 e di domanda di opposizione all'istituzione di OP/ZRC, adozione della scansione temporale della procedura ed avvio della procedura di pubblicazione"; DDR n. 777/2022 "Approvazione delle risultanze istruttorie relative alle domande di opposizione all'istituzione delle Zone di Ripopolamento e Cattura, nell'ambito delle previsioni del Piano Faunistico-Venatorio Regionale 2022-2027. Legge n. 157/1992, Legge regionale n. 50/1993, Legge regionale n. 2/2022"; DDR n. 778/2022 "Approvazione delle risultanze istruttorie relative alle domande di opposizione all'istituzione delle Oasi di Protezione, nell'ambito delle previsioni del Piano Faunistico-Venatorio Regionale 2022-2027. Legge n. 157/1992, Legge regionale n. 50/1993, Legge regionale n. 2/2022"; DDR n. 840/2022 "Individuazione ai fini dell'istituzione delle Oasi di Protezione in attuazione del Piano faunistico-venatorio regionale (2022-2027) approvato con Legge regionale 28 gennaio 2022, n. 2. Articolo 10, commi 1 e 2, Legge regionale 9 dicembre 1993, n. 50"; DDR n. 841/2022 "Individuazione ai fini dell'istituzione delle Zone di Ripopolamento e Cattura (Z.R.C.) in attuazione del Piano faunistico-venatorio regionale (2022-2027) approvato con Legge regionale 28 gennaio 2022, n. 2. articolo 11, commi 1 e 3, Legge regionale 9 dicembre 1993, n. 50"

Ulteriori provvedimenti esaminati: DDR n. 13/2022, DDR n. 44/2022, DDR n. 52/2022, DDR n. 56/2022, DDR n. 57/2022, DDR n. 58/2022, DDR n. 59/2022, DDR n. 64/2022, DDR n. 69/2022, DDR n. 74/2022, DDR n. 93/2022, DDR n. 158/2022, DDR n. 159/2022, DDR n. 166/2022, DDR n. 245/2022, DDR n. 929/2022, DDR n. 967/2022, DDR n. 968/2022, DDR n. 1021/2022, DDR n. 1022/2022

Indicatori di contesto

Zona Faunistica delle Alpi

Istituto	AREA TASP PFVR ANNO 2022 (ha)	AREA TASP AGGIORNAMENTO 2023 (ha)
ZRC_TV_012 - BOLZON	17,92	17,84
ZRC_TV_014 - CAL DA BOZ	111,25	108,05

ZRC_TV_020 - CASTELLO	128,42	125,19
ZRC_TV_022 - CERLETTI	33,18	32,52
ZRC_TV_023 - CHIADEMA	49,41	48,2
ZRC_TV_026 - COL BRIA	131,63	130,69
ZRC_TV_027 - COL DE LA FRATTA	173,53	168,2
ZRC_TV_028 - COL DI DRAGA	48,86	48,86
ZRC_TV_029 - COL DI GUARDA	34,29	33,73
ZRC_TV_030 - COL MENEGUZ	174,27	172,25
ZRC_TV_034 - CORNOLERE 1	156,57	152,5
ZRC_TV_035 - CORNOLERE 2	73,2	70,81
ZRC_TV_036 - CORNOSEGA	468,2	468,18
ZRC_TV_038 - COSTA	150,14	147,14
ZRC_TV_041 - EX CORPON BORSO	48,97	48,97
ZRC_TV_049 - ISOLA DEI MORTI	140,07	140,03
ZRC_TV_051 - LA CASTELLA	227,17	219,78
ZRC_TV_054 - LAGHI 2	207,62	204,82
ZRC_TV_055 - LAGHI 3	92,84	91
ZRC_TV_056 - LAGHI 4	162,87	160,85
ZRC_TV_057 - LAGO MORTO	683,09	680,94
ZRC_TV_062 - LONGOMUSON	68,1	66,69
ZRC_TV_063 - LONGON	77,86	75,7
ZRC_TV_064 - LOREDAN	116,47	113,38
ZRC_TV_065 - LUCHESCHI	101,68	100,23
ZRC_TV_066 - MALOMBRA	60,19	58,7
ZRC_TV_067 - MANDRE	351,45	348,72
ZRC_TV_070 - MARIECH	916,62	914,99
ZRC_TV_072 - MARTINAZZO	60,81	59,64
ZRC_TV_076 - MERCATELLI	16,01	15,76
ZRC_TV_077 - MONTECORNO	201,17	201,17
ZRC_TV_081 - PAGNAN	69,42	67,99
ZRC_TV_082 - PALON	17,55	17,55
ZRC_TV_083 - PALU' 1	255,89	254,97
ZRC_TV_084 - PALU' 2	179,24	179
ZRC_TV_085 - PALU' 3	224,2	220,91
ZRC_TV_087 - PEDERIVA	205,34	188,88
ZRC_TV_094 - POSTUMIA	1751,58	1710,58
ZRC_TV_095 - PRA' LONG - VIDI	70,82	67,89
ZRC_TV_096 - PRADELLA	136,27	131,39
ZRC_TV_097 - PUSTERNON 1	28,55	28,55
ZRC_TV_098 - PUSTERNON 2	188,29	188,28
ZRC_TV_101 - REFRONTOLO	112,56	110,69
ZRC_TV_103 - RIVALUNGA	176,74	175,93
ZRC_TV_104 - ROVER	7,17	7,12
ZRC_TV_105 - S. MARTINO	95,49	92,45
ZRC_TV_106 - S. SALVATORE	200,45	197,38
ZRC_TV_107 - S. VIGILIO 1	123,11	123,11

ZRC_TV_108 - S. VIGILIO 2	108,95	108,95
ZRC_TV_111 - SAN ROCCO	197,11	194,06
ZRC_TV_113 - SELVA1	133,19	128,25
ZRC_TV_114 - SERRAI 1	109,04	105,57
ZRC_TV_115 - SERRAI 2	18,21	17,69
ZRC_TV_116 - SOPRACASTELLO	69,66	65,75
ZRC_TV_119 - SULDER	144,05	141,54
ZRC_TV_123 - TRE PONTI	110,84	110,63
ZRC_TV_124 - VAL GIARON	28,13	28,11
ZRC_TV_126 - VILLA FIETTA	45,65	43,91
ZRC_TV_127 - VIRAGO	81,53	68,95
ZRC_TV_129 - VOLPI	62,89	61,28
ZRC_TV_139 - SAN ROCCO 2	86,43	83,4
ZRC_VI_010 - MONTE TURIGI	143,97	143,7
ZRC_VR_004 - BADIA CALAVENA	46,47	45,74
ZRC_VR_032 - LA GROLA	70,06	68,9

Ambiti territoriali di Caccia

Istituto	AREA TASP PFVR ANNO 2022 (ha)	AREA TASP AGGIORNAMENTO 2023 (ha)
ZRC_PD_001 - ARMENDOLA	53,89	53,09
ZRC_PD_002 - BACCHIGLIONE DESTRA	382,65	360,54
ZRC_PD_003 - BACCHIGLIONE SINISTRA	473,09	461,77
ZRC_PD_004 - BARBEGARA	713,61	702,35
ZRC_PD_005 - BOARA PISANI	450,25	448,02
ZRC_PD_006 - BORESSE	354,44	344,08
ZRC_PD_007 - BOSCHI	91,36	90
ZRC_PD_008 - BOSCO DI VIA BREO	79,29	77,76
ZRC_PD_009 - BRAGALEO	338,82	330,82
ZRC_PD_010 - BRENTELLA	109,28	96,97
ZRC_PD_011 - BRONZOLA	48,17	48,01
ZRC_PD_012 - BRUSADURE	366,92	358,57
ZRC_PD_013 - BUSIAGO	181,59	178,96
ZRC_PD_014 - CA' BRAGGIAN	200,94	196,38
ZRC_PD_015 - CA' GIOVANNELLI	378,73	374,87
ZRC_PD_016 - CAMPAGNA VECCHIA-PRAE	48,7	48,15
ZRC_PD_017 - CAMPAGNALTA	47,88	47,67
ZRC_PD_018 - CAMPAGNAZZA PAJETTE	504,99	501,69
ZRC_PD_019 - CAMPANELLO	97,6	96,01
ZRC_PD_020 - CARPANEDO	195,73	191,86
ZRC_PD_021 - CHIERICATI	52,77	51,21
ZRC_PD_022 - CONTARINI	85,7	84,82
ZRC_PD_023 - COROLLO	765,87	748,75
ZRC_PD_024 - DORANA	46,87	46,79

Istituto	AREA TASP PFVR ANNO 2022 (ha)	AREA TASP AGGIORNAMENTO 2023 (ha)
ZRC_PD_025 - DUE CANALI	260,19	255,4
ZRC_PD_026 - FANO KOEN	55,35	55,14
ZRC_PD_027 - FIUMICELLO	60,33	59,05
ZRC_PD_028 - FOGOLANA	277,3	273,64
ZRC_PD_029 - FRAPIERO	368,8	362,89
ZRC_PD_030 - FRATTESINA	523,54	521,2
ZRC_PD_031 - GALVANO	340,91	328,55
ZRC_PD_032 - GHEBO	48,26	47,76
ZRC_PD_033 - GIARABASSA	190,32	187,73
ZRC_PD_034 - GORGO	565,1	552,53
ZRC_PD_035 - GRANTORTO	42,69	40,22
ZRC_PD_036 - GRANZA	211,88	211,03
ZRC_PD_037 - GROMPE	235,91	235,07
ZRC_PD_038 - GUIZZE	89,61	88,15
ZRC_PD_039 - LA CAMPAGNOLA	145,09	141,05
ZRC_PD_040 - LAVACCI	703,24	694,78
ZRC_PD_041 - LE MARDEVEIE	165,88	163,74
ZRC_PD_042 - LE VALLETTE	306,38	295,95
ZRC_PD_043 - LE VALLI	368,5	357,98
ZRC_PD_044 - LEVADA	214,76	208,08
ZRC_PD_045 - LUSIA	105,64	103,5
ZRC_PD_046 - MARABIA	59,47	59,27
ZRC_PD_047 - MEIANIGA	43,99	43,48
ZRC_PD_048 - MOLINETTO	84,34	84,06
ZRC_PD_049 - MOLINI	53,96	52,78
ZRC_PD_050 - MONTAGNANA	311,28	290,54
ZRC_PD_051 - MORARO	453,39	449,37
ZRC_PD_052 - MUSON	50,15	47,88
ZRC_PD_053 - MUSON VECCHIO	43,54	43,41
ZRC_PD_054 - OSPEDALETTO	308,45	303,57
ZRC_PD_055 - PALTANA	322,85	302,83
ZRC_PD_056 - PERSEGARA	78,64	76,64
ZRC_PD_057 - PIERETTO	54,9	53,86
ZRC_PD_058 - PONTEMANCO	223,81	221,3
ZRC_PD_059 - PRATI	53,21	52,81
ZRC_PD_060 - PREJON	427,77	420,01
ZRC_PD_061 - S. EUFEMIA	55,8	55,57
ZRC_PD_062 - S.LUCA	637,41	632,98
ZRC_PD_063 - SABBIONARA	158,27	156,65
ZRC_PD_064 - SALVAN	282,5	276,27
ZRC_PD_065 - SARDENA	57,52	57,48
ZRC_PD_066 - SCUOLA	47,75	47,52
ZRC_PD_067 - STRAELE	54,01	53,18

Istituto	AREA TASP PFVR ANNO 2022 (ha)	AREA TASP AGGIORNAMENTO 2023 (ha)
ZRC_PD_068 - TRE PONTI	369,92	366,71
ZRC_PD_069 - TREBASELEGHE	95,73	94,03
ZRC_PD_070 - TRON	58,51	58,01
ZRC_PD_071 - VAL CORBA	282,64	280,96
ZRC_PD_072 - VAL VECCHIA - VAL NUOVA	656,36	654,5
ZRC_PD_073 - VALGRANDE	424,06	421,42
ZRC_PD_074 - VALLI	196,31	192,97
ZRC_PD_075 - VEGGIANO	390,66	385
ZRC_PD_076 - VEGRI	213,71	211,74
ZRC_PD_077 - VILLA KERIAN	121,93	120,92
ZRC_PD_078 - VILLA RAPPA	54,59	54,43
ZRC_PD_079 - VILLARANZA	59,73	59,69
ZRC_PD_080 - VISENTINA	270,58	266,01
ZRC_PD_081 - VOLPE	51,99	51,62
ZRC_PD_082 - ABANO	336,15	320,25
ZRC_PD_083 - CA' RASI	72,12	71,1
ZRC_PD_084 - CADEASSE	74,72	72,47
ZRC_PD_085 - LIMENA	103,46	100,13
ZRC_PD_086 - OLMEO	486,87	468,67
ZRC_PD_087 - OSPEDALETTO 2	146,4	141,41
ZRC_PD_088 - PADOVA OVEST	346,79	327,81
ZRC_PD_089 - VIGODARZERE	102,59	100,27
ZRC_PD_137 - ABANO MONTEGROTTO 1	612,98	586,47
ZRC_PD_138 - ABANO MONTEGROTTO 2	211,58	207,33
ZRC_PD_139 - SELVAZZANO CALDON	128,84	123,46
ZRC_PD_140 - GOLENA DEI SABBIONARI (SELVAZZANO DENTRO)	91,88	91,88
ZRC_RO_001 - AQUILA	178,44	177,83
ZRC_RO_002 - ARIANO	495,77	487,8
ZRC_RO_003 - ARQUA' POLESINE	310,73	304,78
ZRC_RO_004 - ARZARELLO	126,48	125,67
ZRC_RO_005 - BAGNOLO DI PO - STIENTA	1180,6	1176,66
ZRC_RO_006 - BORNIO	362,59	359,09
ZRC_RO_007 - BOSCO	298,79	297,25
ZRC_RO_008 - BOVAZECCHINO	82,29	80,15
ZRC_RO_009 - CA' CAPPELLO	223,93	223,76
ZRC_RO_010 - CA' NEGRA	259,79	258,54
ZRC_RO_011 - CA' VENIER	392,34	392,34
ZRC_RO_012 - CAMPAGNAZZE	360,83	359,38
ZRC_RO_013 - CAMPO MARZO	227,86	221,82
ZRC_RO_014 - CAVALIERI	1242,44	1232,92
ZRC_RO_015 - CONCADIRAME	411,28	406,09
ZRC_RO_016 - CORBOLA	129,05	127,79
ZRC_RO_017 - CORNERINA	210,04	209,47

Istituto	AREA TASP PFVR ANNO 2022 (ha)	AREA TASP AGGIORNAMENTO 2023 (ha)
ZRC_RO_018 - COSTIOLA	135,38	134,26
ZRC_RO_019 - CRESPINO	802,69	797,97
ZRC_RO_020 - DOLFIN	1048,85	1042,85
ZRC_RO_021 - DOSSI	187,5	186,88
ZRC_RO_022 - DRAGONZO	307,06	302,53
ZRC_RO_023 - FASANA	1906,21	1892,69
ZRC_RO_024 - FRASSINELLE	1047,24	1045,15
ZRC_RO_025 - FRATERNA	448,08	446,95
ZRC_RO_026 - GIACCIANO CON BARUCHELLA	189,11	186,39
ZRC_RO_027 - GUERRA	485,5	484,1
ZRC_RO_028 - GURZONE	108,94	108,11
ZRC_RO_029 - LA VALLE	1541,33	1537,22
ZRC_RO_030 - LENDINARA	1367,65	1324,63
ZRC_RO_031 - MAROLA	764,56	762
ZRC_RO_032 - MAZZORNO	105,09	104,1
ZRC_RO_033 - OCA	302,03	301,14
ZRC_RO_034 - OCCHIOBELLO	391,77	387,9
ZRC_RO_035 - PALAZZINA	173,61	173,14
ZRC_RO_036 - PASCOLON	180,57	180,37
ZRC_RO_037 - PETTORAZZA PETROBELLI	295,21	295
ZRC_RO_038 - PIACENTINA	216,34	213,91
ZRC_RO_039 - PENSIONANZA	236,98	236,92
ZRC_RO_040 - PORTESINE BOCCAVECCHIA	161,64	161,59
ZRC_RO_041 - RAMELLO	120,49	118,58
ZRC_RO_042 - S. MARTINO	888,02	884,57
ZRC_RO_043 - SALARA	298,07	294,73
ZRC_RO_044 - SEGA'	158,96	158,76
ZRC_RO_045 - TAGLIO DI PO	387,22	382,95
ZRC_RO_046 - TRECENTA	253,02	251,25
ZRC_RO_047 - VALLE DELL'OCA	1429,58	1415,97
ZRC_RO_048 - VILLADOSE	974,77	969,22
ZRC_RO_049 - VILLANOVA MARCHESANA	590,55	585,44
ZRC_RO_050 - VILLAREGIA	812,51	809,22
ZRC_RO_051 - ZUCCHERIFICIO	338,6	334,83
ZRC_RO_052 - CANARO	392,01	383,71
ZRC_RO_053 - FOGO MORTO	102,99	102,34
ZRC_RO_054 - GRIGNANO	324,12	321,93
ZRC_RO_055 - OSPEDALE	86,24	80,81
ZRC_RO_056 - ROVIGO	200,36	199,49
ZRC_RO_057 - SABBIONI	116,08	112,69
ZRC_TV_001 - ARZERI 1	122,98	122,72
ZRC_TV_002 - ARZERI 2	39,06	39,01
ZRC_TV_003 - BAGAGGIOLO	98,33	71,79

Istituto	AREA TASP PFVR ANNO 2022 (ha)	AREA TASP AGGIORNAMENTO 2023 (ha)
ZRC_TV_004 - BALDIZZA	266,21	245,39
ZRC_TV_005 - BANDIE	110,11	103,4
ZRC_TV_006 - BANDIERON	313,78	309,22
ZRC_TV_008 - BARROLLO - SERVA	223,81	215,9
ZRC_TV_009 - BASALGHELLE	382,67	372,76
ZRC_TV_010 - BERTI 1	51,48	51,12
ZRC_TV_011 - BERTI 2	92,32	91,39
ZRC_TV_013 - BRISCHE	288,15	286,06
ZRC_TV_015 - CALANDRA	328,78	321,18
ZRC_TV_017 - CARBONARE	378,94	374,72
ZRC_TV_018 - CARBONERA	49,24	48,19
ZRC_TV_019 - CASONI	382,84	374,86
ZRC_TV_021 - CAVALIER	322,1	317,92
ZRC_TV_024 - CLAUDIA AUGUSTA	82,01	77,98
ZRC_TV_025 - CODOLO	233,94	227
ZRC_TV_031 - CONDULMER	105,74	99,95
ZRC_TV_032 - CONSCIO	140,26	136,68
ZRC_TV_033 - CORNER	181,4	178,54
ZRC_TV_037 - CORREGGIO	526,94	521,35
ZRC_TV_039 - DIANA	108,16	107,67
ZRC_TV_040 - DONEGAL	526,18	523,12
ZRC_TV_042 - FAE'	309,33	304,36
ZRC_TV_043 - FALZE'	432,77	412,55
ZRC_TV_044 - FELTRINA	172,45	168,65
ZRC_TV_045 - FONTANE BIANCHE	75,32	73,6
ZRC_TV_046 - FOSSAMARA	379,84	373,38
ZRC_TV_047 - GRASSAGA	68,74	66,65
ZRC_TV_048 - GRILLO	92,04	89,24
ZRC_TV_050 - LA BORNIA	168,41	165,57
ZRC_TV_052 - LA MOROSINA	497,94	494,39
ZRC_TV_053 - LAGHI 1	92,69	89,92
ZRC_TV_058 - LE CAMPAGNE	221,01	216,76
ZRC_TV_059 - LE CORTI	172,32	167,66
ZRC_TV_060 - LE GRAZIE	228,7	221,35
ZRC_TV_061 - LE TOFANE	326,49	319,38
ZRC_TV_064 - LOREDAN	116,47	113,38
ZRC_TV_067 - MANDRE	351,45	348,72
ZRC_TV_068 - MARCELLO	270,97	269,67
ZRC_TV_069 - MARENO	236,93	231,6
ZRC_TV_071 - MAROCCO	194,42	187,58
ZRC_TV_073 - MAURE	170,9	169
ZRC_TV_074 - MEDIOPIAVE 1	1051,41	1036,11
ZRC_TV_075 - MEDIOPIAVE 2	1115,21	1011,64

Istituto	AREA TASP PFVR ANNO 2022 (ha)	AREA TASP AGGIORNAMENTO 2023 (ha)
ZRC_TV_078 - MONTI	352,66	346,36
ZRC_TV_079 - MUSONELLO	1122,64	1074,58
ZRC_TV_080 - ONESTI	90,75	90,07
ZRC_TV_086 - PARADISO	477,6	449,54
ZRC_TV_088 - PERER	337,82	328,99
ZRC_TV_089 - PEZZAN	87,33	85,47
ZRC_TV_090 - PIANZANO	430,38	421,28
ZRC_TV_091 - PIOVEGA	156,86	154,15
ZRC_TV_092 - POGGIANA	405,76	398,24
ZRC_TV_093 - PORCELLENGO	398,13	390,34
ZRC_TV_094 - POSTUMIA	1751,58	1710,58
ZRC_TV_099 - RASPA	293,23	285,15
ZRC_TV_100 - REDIGOLE	258,36	254,99
ZRC_TV_102 - RIGOLO	81,11	77,86
ZRC_TV_105 - S. MARTINO	95,49	92,45
ZRC_TV_109 - SAN FLORIANO	119,66	117,24
ZRC_TV_110 - SAN PIETRO	22,79	21,99
ZRC_TV_112 - SCHIAVONIA	345,19	314,57
ZRC_TV_113 - SELVA1	133,19	128,25
ZRC_TV_117 - SPINEDA	171,79	158,45
ZRC_TV_118 - STORGA	169,21	166,6
ZRC_TV_120 - SUSANNA	500,38	483,11
ZRC_TV_121 - TEMPIO	97,31	95,49
ZRC_TV_122 - TINCA	17,25	17,06
ZRC_TV_125 - VALLIO-MEOLO	988,11	969,61
ZRC_TV_128 - VISNADELLO 1	159,55	155,81
ZRC_TV_130 - ZERMANSON 1	117,06	114,43
ZRC_TV_131 - ZERMANSON 2	92,98	89,25
ZRC_TV_132 - BOSCO DEL RESPIRO	80,73	79,92
ZRC_TV_133 - CASELLE SARETTA	123,83	114,71
ZRC_TV_134 - FONTANE BIANCHE 2	23,87	22,96
ZRC_TV_135 - ISTRANA	20,65	20,41
ZRC_TV_136 - PADERNO	50,35	44,25
ZRC_TV_137 - SALA DI CAMPAGNA	90,81	88,53
ZRC_TV_140 - CALGRANDE	463,73	453,14
ZRC_TV_141 - BARCON 1	497,47	478,33
ZRC_TV_142 - BARCON 2	182,28	177,12
ZRC_VE_001 - ACQUAMARZA	1049,28	1043,27
ZRC_VE_002 - ASSICURAZIONI GENERALI	917,44	912,56
ZRC_VE_003 - BACCHIN	100,86	99,67
ZRC_VE_004 - BLESSAGLIA	289,48	286,97
ZRC_VE_005 - BUORO - BRAGHETTA	492,47	492,44
ZRC_VE_006 - CALTANA	75,38	73,05

Istituto	AREA TASP PFVR ANNO 2022 (ha)	AREA TASP AGGIORNAMENTO 2023 (ha)
ZRC_VE_007 - CASTELLO	254,76	254,58
ZRC_VE_008 - CINTO-PRADIPOZZO	596,38	592,92
ZRC_VE_009 - COMUNELLO	474,28	461,79
ZRC_VE_010 - CONETTA	355,46	336,43
ZRC_VE_011 - CONTARINA	416,61	415,36
ZRC_VE_012 - CORBOLONE-GIAI	322,35	319,56
ZRC_VE_013 - CORDENAZZO	254,35	253,66
ZRC_VE_014 - CORREGGIO	142,37	139,74
ZRC_VE_015 - CROSERE	451,85	451,1
ZRC_VE_016 - DE ZULIANI DORIA	476,2	474,42
ZRC_VE_017 - DESTRA LEMENE	327,02	326,81
ZRC_VE_018 - EX AGS MUSILE	334,27	326,23
ZRC_VE_019 - FOSSA' BELLAMADONNA	510,81	502,32
ZRC_VE_020 - FOSSALTA	528,25	517,6
ZRC_VE_021 - FOSSETTA	545,03	529,62
ZRC_VE_022 - FRANZONA-LAME	706,71	704,3
ZRC_VE_023 - GRIMANI	214,81	214
ZRC_VE_024 - JANNA	111,62	110,19
ZRC_VE_025 - LA TORRE-BUSA TONDA	1101,34	1093,12
ZRC_VE_026 - LE TREZZE	215,85	212,58
ZRC_VE_027 - LEON D'ORO	228,58	216,86
ZRC_VE_028 - LISON	1328,45	1319,61
ZRC_VE_029 - LUGHETTO	443	436,3
ZRC_VE_030 - LUGO	115,78	114,84
ZRC_VE_031 - LUGUGNANA-CA' BIANCA	555,53	554,48
ZRC_VE_032 - MARANGO	641,59	636,22
ZRC_VE_033 - MARTEGGIA	633,64	611,32
ZRC_VE_034 - NOVELLO	18,76	18,11
ZRC_VE_035 - PARAURO	32,57	32,01
ZRC_VE_036 - PLEROTE-MUSILI	323	311,89
ZRC_VE_037 - PRATI NUOVI	271,35	259,01
ZRC_VE_038 - PREMAORE	248,03	241,22
ZRC_VE_039 - QUADRI-PUGNALIN	340,27	339,01
ZRC_VE_040 - ROSETTI-FORNERA	596,99	572,5
ZRC_VE_041 - ROSSI	103,43	101,94
ZRC_VE_042 - ROTTANOVA	364,78	363,55
ZRC_VE_043 - ROVIEGO	72,82	71,69
ZRC_VE_044 - SAN GIACOMO	179,18	177,53
ZRC_VE_045 - SAN PIETRO VALCERERE	975,72	968,69
ZRC_VE_046 - SETTE CASONI	1049,53	1036,72
ZRC_VE_047 - SISTA ALTA	699,86	690,41
ZRC_VE_048 - SPADACENTA	153,29	149,9
ZRC_VE_049 - STIGLIANO	138,69	132,85

Istituto	AREA TASP PFVR ANNO 2022 (ha)	AREA TASP AGGIORNAMENTO 2023 (ha)
ZRC_VE_050 - TESSERA	168,98	151,69
ZRC_VE_051 - TORRESELLA	471,75	458,96
ZRC_VE_052 - VALLE OSSI	221,4	221,33
ZRC_VE_053 - VERONESE	568,06	566,14
ZRC_VE_054 - VILLAVIERA-BRUSSA	396,32	393,4
ZRC_VE_055 - ZENNARE	481,04	475,71
ZRC_VE_056 - ZIANIGO	256,57	250,5
ZRC_VE_057 - ZUCCARELLO	459,8	456,27
ZRC_VE_058 - CAPOSILE	30,06	28,04
ZRC_VE_059 - CAVARZERE	23,37	23,37
ZRC_VE_060 - MUSILE	41,42	40,34
ZRC_VI_001 - ALTAVILLA	35,81	35,27
ZRC_VI_002 - BRENTA	430,06	429,29
ZRC_VI_003 - COLOMBARA	377,42	376,47
ZRC_VI_004 - CREAZZO	193,56	192,66
ZRC_VI_006 - LE VEGRE	121,52	115,69
ZRC_VI_007 - MADONNA DI LONIGO	287,35	286,14
ZRC_VI_008 - MELEDO	293,82	268,53
ZRC_VI_009 - MONTE CREARO	45,47	45,44
ZRC_VI_010 - MONTE TURIGI	143,97	143,7
ZRC_VI_011 - MONTECCHIO PRECALCINO	242,02	240,3
ZRC_VI_012 - MONTICELLO DI LONIGO	263,03	258,71
ZRC_VI_013 - MONTORSO	250,11	248,12
ZRC_VI_014 - MOTTON DI ASIGLIANO	341,05	339,55
ZRC_VI_015 - NOVENTA	272,56	270,59
ZRC_VI_016 - PALAZZO ROSSO	169,16	168,86
ZRC_VI_017 - POSCOLE	397,16	385,57
ZRC_VI_018 - PRATI COMUNALI - CALLIANA	764,91	758,53
ZRC_VI_019 - RONCHI	155,82	154,02
ZRC_VI_020 - SPESSA - SAN FELICIANO	453,82	448,84
ZRC_VI_021 - AEROPORTO DI THIENE	279,47	277,41
ZRC_VI_022 - BERTESINA	160	157,73
ZRC_VI_023 - BOSCO DI NANTO	189,79	183,73
ZRC_VI_024 - BREGANZE	64,17	62,97
ZRC_VI_026_BIS - GHIZOLE - GOLENE DEL BACCHIGLIONE	252,16	250,51
ZRC_VI_027 - GRISIGNANO	113,66	112,79
ZRC_VI_028 - LERINO	88,38	87,24
ZRC_VI_029 - MARCHIORETTE DI SOPRA	222,39	214,87
ZRC_VI_030 - MONTEGALDELLA	104,94	103,66
ZRC_VI_031 - SARMEGO	311,63	310,43
ZRC_VI_032 - FIMON	586,63	584,14
ZRC_VI_033 - ARZIGNANO - MONTECCHIO MAGGIORE	86,22	74,73
ZRC_VI_034 - ROTTA DEL GUA'	102,82	89,29

Istituto	AREA TASP PFVR ANNO 2022 (ha)	AREA TASP AGGIORNAMENTO 2023 (ha)
ZRC_VR_001 - ALPO	148,37	146,07
ZRC_VR_002 - ANGIARI - LEGNAGO	573,06	570,61
ZRC_VR_003 - ARCOLE	260,3	257,63
ZRC_VR_004 - BADIA CALAVENA	46,47	45,74
ZRC_VR_005 - BELFIORE BOVA	135,06	134,92
ZRC_VR_006 - BELFIORE NORD	113,4	113,02
ZRC_VR_007 - BON - TREGNAGO	204,24	198,97
ZRC_VR_008 - BORGHESANA	809,75	809,54
ZRC_VR_009 - BRAGADINA	454,62	453,94
ZRC_VR_010 - CA' DI DAVID	43,56	36,45
ZRC_VR_011 - CALMASINO	78,78	78,26
ZRC_VR_012 - CALURI	174,85	162,27
ZRC_VR_013 - CAMPAGNOLA NORD	279,16	278,91
ZRC_VR_014 - CAMPAGNOLA SUD	163,44	161,51
ZRC_VR_015 - CAMPALANO-RONCANOVA	895,25	889,63
ZRC_VR_016 - CAMPOLONGO	453,75	453,44
ZRC_VR_017 - CANOVE	405,57	404,8
ZRC_VR_018 - CAPO DI SOTTO SANGUINETTO	292,57	291,51
ZRC_VR_019 - CASALINO	657,81	652,57
ZRC_VR_020 - CASARA	556,12	555,9
ZRC_VR_021 - CASELLE	184,57	156,19
ZRC_VR_022 - CASOTTI-ZUCCHE	689,75	682,83
ZRC_VR_023 - CASTEL DI AZZANO	167,41	163,13
ZRC_VR_024 - CIOI	53,33	47,72
ZRC_VR_025 - COLOGNOLA	135,68	135,4
ZRC_VR_026 - FUCCHIARA	68,87	68,77
ZRC_VR_027 - GARDENA	120,05	119,59
ZRC_VR_028 - GREZZANA	116,46	114,97
ZRC_VR_029 - ILLASI	258,1	253,78
ZRC_VR_030 - ISOLA DELLA SCALA PELLEGRINA	249,32	248,57
ZRC_VR_031 - ISOLELLA	294,25	293,82
ZRC_VR_033 - LA ZERA	396,84	395,13
ZRC_VR_034 - LADISA - GREZZANO	1599,11	1577,43
ZRC_VR_036 - LE STORTE-VALLE DI ZONA	473,25	473,22
ZRC_VR_037 - MENA'	539,68	513,38
ZRC_VR_038 - MEREGA-TERRAZZO	834,4	829,67
ZRC_VR_039 - MONTE FAIARDAN	60,39	60,36
ZRC_VR_040 - OLTRE TIONE NORD	409,39	408,46
ZRC_VR_041 - OLTRE TIONE SUD	524,4	522,65
ZRC_VR_042 - PAGANINA	272,78	269,22
ZRC_VR_043 - PALAZZINA	179,84	176,18
ZRC_VR_044 - PALU'	151,26	150,73
ZRC_VR_045 - PALUDE PELLEGRINA	241,32	241,14

Istituto	AREA TASP PFVR ANNO 2022 (ha)	AREA TASP AGGIORNAMENTO 2023 (ha)
ZRC_VR_046 - PARCO DELL'ADIGE	148,41	147,53
ZRC_VR_047 - PASTRENGO	147,19	146,59
ZRC_VR_048 - POLESAN	137,59	135,85
ZRC_VR_049 - PONTONCELLO-ZEVIO 1	202,89	202,86
ZRC_VR_049_BIS - PONTONCELLO-ZEVIO 2	52,55	52,35
ZRC_VR_050 - PROGNO DI VALPANTENA	339,91	326,38
ZRC_VR_051 - QUAIARA	234,62	234,26
ZRC_VR_052 - RALDON	252,8	235,37
ZRC_VR_053 - RONCO-LE CASAZZE	427,58	421,34
ZRC_VR_054 - ROVEREDO DI GUA' - COLOGNA	263,22	261,52
ZRC_VR_055 - SALIZZOLE	400,22	398,97
ZRC_VR_056 - SAN BONIFACIO LOCARA	259,61	257,85
ZRC_VR_057 - SAN TOMIO	434,82	433,96
ZRC_VR_058 - SAN VITO	290,96	278,46
ZRC_VR_059 - SANTO STEFANO	602,62	598,7
ZRC_VR_060 - SARMAZZA	453,1	452,36
ZRC_VR_061 - SOAVE	135,8	135,44
ZRC_VR_062 - STAFALO	112,39	111,14
ZRC_VR_063 - TOMMASI	75,6	75,31
ZRC_VR_064 - VALEGGIO	589,19	568,67
ZRC_VR_065 - VALLE POGGI ZERPA	263,08	262,24
ZRC_VR_066 - VIGASIO	380,81	380,18
ZRC_VR_067 - VOLPARE	469,55	463,32
ZRC_VR_068 - ZEVIO EST MORANDO	293,98	293,82
ZRC_VR_069 - ZEVIO OVEST S.MARIA	412,05	410,44
ZRC_VR_070 - ZIMELLA-VERONELLA	386,17	381,23
ZRC_VR_071 - CALDIERO	32,46	32,32
ZRC_VR_072 - VERONA SUD	204,87	198,9
ZRC_VR_073 - VILLA BARTOLOMEA	278,1	276,98
ZRC_VR_074 - VILAFRANCA	80,28	79,9
ZRC_VR_140 - ASPARETTO	55,73	55,09
ZRC_VR_141 - CAVAL MATTARANA	63,47	56,92
ZRC_VR_142 - VAGO	34,91	34,17
ZRC_VR_143 - CA' DEGLI OPPI	357,15	356,55

Indicatori di contributo

Zona Faunistica delle Alpi

Istituto	Trend	
	Idoneità ambientale	Sostenibilità gestionale
ZRC_TV_012 - BOLZON	stabile o in leggera diminuzione	alta
ZRC_TV_014 - CAL DA BOZ	leggera diminuzione	alta
ZRC_TV_020 - CASTELLO	leggera diminuzione	alta
ZRC_TV_022 - CERLETTI	leggera diminuzione	alta
ZRC_TV_023 - CHIADEMA	leggera diminuzione	bassa
ZRC_TV_026 - COL BRIA	stabile o in leggera diminuzione	alta
ZRC_TV_027 - COL DE LA FRATTA	leggera diminuzione	alta
ZRC_TV_028 - COL DI DRAGA	stabile	no
ZRC_TV_029 - COL DI GUARDA	leggera diminuzione	alta
ZRC_TV_030 - COL MENEGUZZ	leggera diminuzione	alta
ZRC_TV_034 - CORNOLERE 1	leggera diminuzione	bassa
ZRC_TV_035 - CORNOLERE 2	leggera diminuzione	alta
ZRC_TV_036 - CORNOSEGA	stabile	alta
ZRC_TV_038 - COSTA	leggera diminuzione	bassa
ZRC_TV_041 - EX CORPON BORSO	stabile	alta
ZRC_TV_049 - ISOLA DEI MORTI	stabile	bassa
ZRC_TV_051 - LA CASTELLA	leggera diminuzione	bassa
ZRC_TV_054 - LAGHI 2	leggera diminuzione	alta
ZRC_TV_055 - LAGHI 3	leggera diminuzione	alta
ZRC_TV_056 - LAGHI 4	leggera diminuzione	alta
ZRC_TV_057 - LAGO MORTO	stabile o in leggera diminuzione	alta
ZRC_TV_062 - LONGOMUSON	leggera diminuzione	alta
ZRC_TV_063 - LONGON	leggera diminuzione	bassa
ZRC_TV_064 - LOREDAN	leggera diminuzione	alta
ZRC_TV_065 - LUCHESCHI	leggera diminuzione	bassa
ZRC_TV_066 - MALOMBRA	leggera diminuzione	alta
ZRC_TV_067 - MANDRE	stabile o in leggera diminuzione	alta
ZRC_TV_070 - MARIECH	stabile o in leggera diminuzione	alta
ZRC_TV_072 - MARTINAZZO	leggera diminuzione	alta
ZRC_TV_076 - MERCATELLI	leggera diminuzione	alta
ZRC_TV_077 - MONTECORNO	stabile	alta
ZRC_TV_081 - PAGNAN	leggera diminuzione	alta
ZRC_TV_082 - PALON	stabile	no
ZRC_TV_083 - PALU' 1	stabile o in leggera diminuzione	bassa
ZRC_TV_084 - PALU' 2	stabile o in leggera diminuzione	alta
ZRC_TV_085 - PALU' 3	leggera diminuzione	alta
ZRC_TV_087 - PEDERIVA	diminuzione	bassa
ZRC_TV_094 - POSTUMIA	leggera diminuzione	alta
ZRC_TV_095 - PRA' LONG - VIDI	leggera diminuzione	alta

Istituto	Trend	
	Idoneità ambientale	Sostenibilità gestionale
ZRC_TV_096 - PRADELLA	leggera diminuzione	no
ZRC_TV_097 - PUSTERNON 1	stabile	no
ZRC_TV_098 - PUSTERNON 2	stabile	bassa
ZRC_TV_101 - REFRONTOLO	leggera diminuzione	alta
ZRC_TV_103 - RIVALUNGA	stabile o in leggera diminuzione	bassa
ZRC_TV_104 - ROVER	stabile o in leggera diminuzione	bassa
ZRC_TV_105 - S. MARTINO	leggera diminuzione	alta
ZRC_TV_106 - S. SALVATORE	leggera diminuzione	alta
ZRC_TV_107 - S. VIGILIO 1	stabile	alta
ZRC_TV_108 - S. VIGILIO 2	stabile	alta
ZRC_TV_111 - SAN ROCCO	leggera diminuzione	bassa
ZRC_TV_113 - SELVA1	leggera diminuzione	alta
ZRC_TV_114 - SERRAI 1	leggera diminuzione	alta
ZRC_TV_115 - SERRAI 2	leggera diminuzione	alta
ZRC_TV_116 - SOPRACASTELLO	diminuzione	bassa
ZRC_TV_119 - SULDER	leggera diminuzione	alta
ZRC_TV_123 - TRE PONTI	stabile o in leggera diminuzione	alta
ZRC_TV_124 - VAL GIARON	stabile	alta
ZRC_TV_126 - VILLA FIETTA	leggera diminuzione	alta
ZRC_TV_127 - VIRAGO	diminuzione	alta
ZRC_TV_129 - VOLPI	leggera diminuzione	alta
ZRC_TV_139 - SAN ROCCO 2	leggera diminuzione	bassa
ZRC_VI_010 - MONTE TURIGI	stabile o in leggera diminuzione	alta
ZRC_VR_004 - BADIA CALAVENA	leggera diminuzione	alta
ZRC_VR_032 - LA GROLA	leggera diminuzione	alta

Ambiti territoriali di Caccia

Istituto	Trend	
	Idoneità ambientale	Sostenibilità gestionale
ZRC_PD_001 - ARMENDOLA	leggera diminuzione	alta
ZRC_PD_002 - BACCHIGLIONE DESTRA	diminuzione	alta
ZRC_PD_003 - BACCHIGLIONE SINISTRA	leggera diminuzione	alta
ZRC_PD_004 - BARBEGARA	leggera diminuzione	bassa
ZRC_PD_005 - BOARA PISANI	stabile o in leggera diminuzione	alta
ZRC_PD_006 - BORESSE	leggera diminuzione	alta
ZRC_PD_007 - BOSCHI	leggera diminuzione	alta
ZRC_PD_008 - BOSCO DI VIA BREO	leggera diminuzione	no
ZRC_PD_009 - BRAGALEO	leggera diminuzione	alta
ZRC_PD_010 - BRENTELLA	diminuzione	alta
ZRC_PD_011 - BRONZOLA	stabile o in leggera diminuzione	alta
ZRC_PD_012 - BRUSADURE	leggera diminuzione	alta
ZRC_PD_013 - BUSIAGO	leggera diminuzione	alta
ZRC_PD_014 - CA' BRAGGIAN	leggera diminuzione	alta
ZRC_PD_015 - CA' GIOVANNELLI	leggera diminuzione	alta
ZRC_PD_016 - CAMPAGNA VECCHIA-PRAE	leggera diminuzione	alta
ZRC_PD_017 - CAMPAGNALTA	stabile o in leggera diminuzione	alta
ZRC_PD_018 - CAMPAGNAZZA PAJETTE	stabile o in leggera diminuzione	alta
ZRC_PD_019 - CAMPANELLO	leggera diminuzione	alta
ZRC_PD_020 - CARPANEDO	leggera diminuzione	alta
ZRC_PD_021 - CHIERICATI	leggera diminuzione	alta
ZRC_PD_022 - CONTARINI	leggera diminuzione	alta
ZRC_PD_023 - COROLLO	leggera diminuzione	alta
ZRC_PD_024 - DORANA	stabile o in leggera diminuzione	alta
ZRC_PD_025 - DUE CANALI	leggera diminuzione	alta
ZRC_PD_026 - FANO KOEN	stabile o in leggera diminuzione	no
ZRC_PD_027 - FIUMICELLO	leggera diminuzione	alta
ZRC_PD_028 - FOGOLANA	leggera diminuzione	no
ZRC_PD_029 - FRAPIERO	leggera diminuzione	bassa
ZRC_PD_030 - FRATTESINA	stabile o in leggera diminuzione	alta
ZRC_PD_031 - GALVANO	leggera diminuzione	alta
ZRC_PD_032 - GHEBO	leggera diminuzione	alta
ZRC_PD_033 - GIARABASSA	leggera diminuzione	alta
ZRC_PD_034 - GORGO	leggera diminuzione	no
ZRC_PD_035 - GRANTORTO	diminuzione	alta
ZRC_PD_036 - GRANZA	stabile o in leggera diminuzione	alta
ZRC_PD_037 - GROMPE	stabile o in leggera diminuzione	alta
ZRC_PD_038 - GUIZZE	leggera diminuzione	alta
ZRC_PD_039 - LA CAMPAGNOLA	leggera diminuzione	alta
ZRC_PD_040 - LAVACCI	leggera diminuzione	alta
ZRC_PD_041 - LE MARDEVEIE	leggera diminuzione	alta

Istituto	Trend	
	Idoneità ambientale	Sostenibilità gestionale
ZRC_PD_042 - LE VALLETTE	leggera diminuzione	bassa
ZRC_PD_043 - LE VALLI	leggera diminuzione	alta
ZRC_PD_044 - LEVADA	leggera diminuzione	alta
ZRC_PD_045 - LUSIA	leggera diminuzione	alta
ZRC_PD_046 - MARABIA	stabile o in leggera diminuzione	alta
ZRC_PD_047 - MEIANIGA	leggera diminuzione	alta
ZRC_PD_048 - MOLINETTO	stabile o in leggera diminuzione	no
ZRC_PD_049 - MOLINI	leggera diminuzione	alta
ZRC_PD_050 - MONTAGNANA	diminuzione	alta
ZRC_PD_051 - MORARO	stabile o in leggera diminuzione	alta
ZRC_PD_052 - MUSON	leggera diminuzione	alta
ZRC_PD_053 - MUSON VECCHIO	stabile o in leggera diminuzione	bassa
ZRC_PD_054 - OSPEDALETTO	leggera diminuzione	alta
ZRC_PD_055 - PALTANA	diminuzione	alta
ZRC_PD_056 - PERSEGARA	leggera diminuzione	alta
ZRC_PD_057 - PIERETTO	leggera diminuzione	alta
ZRC_PD_058 - PONTEMANCO	leggera diminuzione	alta
ZRC_PD_059 - PRATI	stabile o in leggera diminuzione	alta
ZRC_PD_060 - PREJON	leggera diminuzione	alta
ZRC_PD_061 - S. EUFEMIA	stabile o in leggera diminuzione	alta
ZRC_PD_062 - S.LUCA	stabile o in leggera diminuzione	alta
ZRC_PD_063 - SABBIONARA	leggera diminuzione	alta
ZRC_PD_064 - SALVAN	leggera diminuzione	alta
ZRC_PD_065 - SARDENA	stabile	alta
ZRC_PD_066 - SCUOLA	stabile o in leggera diminuzione	alta
ZRC_PD_067 - STRAELLE	leggera diminuzione	alta
ZRC_PD_068 - TRE PONTI	stabile o in leggera diminuzione	alta
ZRC_PD_069 - TREBASELEGHE	leggera diminuzione	bassa
ZRC_PD_070 - TRON	stabile o in leggera diminuzione	alta
ZRC_PD_071 - VAL CORBA	stabile o in leggera diminuzione	alta
ZRC_PD_072 - VAL VECCHIA - VAL NUOVA	stabile o in leggera diminuzione	alta
ZRC_PD_073 - VALGRANDE	stabile o in leggera diminuzione	alta
ZRC_PD_074 - VALLI	leggera diminuzione	alta
ZRC_PD_075 - VEGGIANO	leggera diminuzione	alta
ZRC_PD_076 - VEGRI	stabile o in leggera diminuzione	alta
ZRC_PD_077 - VILLA KERIAN	stabile o in leggera diminuzione	alta
ZRC_PD_078 - VILLA RAPPÀ	stabile o in leggera diminuzione	alta
ZRC_PD_079 - VILLARANZA	stabile	alta
ZRC_PD_080 - VISENTINA	leggera diminuzione	alta
ZRC_PD_081 - VOLPE	stabile o in leggera diminuzione	alta
ZRC_PD_082 - ABANO	leggera diminuzione	alta
ZRC_PD_083 - CA' RASI	leggera diminuzione	alta
ZRC_PD_084 - CADEASSE	leggera diminuzione	alta
ZRC_PD_085 - LIMENA	leggera diminuzione	no

Istituto	Trend	
	Idoneità ambientale	Sostenibilità gestionale
ZRC_PD_086 - OLMEO	leggera diminuzione	bassa
ZRC_PD_087 - OSPEDALETTO 2	leggera diminuzione	alta
ZRC_PD_088 - PADOVA OVEST	diminuzione	alta
ZRC_PD_089 - VIGODARZERE	leggera diminuzione	alta
ZRC_PD_137 - ABANO MONTEGROTTO 1	leggera diminuzione	alta
ZRC_PD_138 - ABANO MONTEGROTTO 2	leggera diminuzione	alta
ZRC_PD_139 - SELVAZZANO CALDON	leggera diminuzione	alta
ZRC_PD_140 - GOLENA DEI SABBIONARI (SELVAZZANO DENTRO)	stabile	alta
ZRC_RO_001 - AQUILA	stabile o in leggera diminuzione	alta
ZRC_RO_002 - ARIANO	leggera diminuzione	alta
ZRC_RO_003 - ARQUA' POLESINE	leggera diminuzione	alta
ZRC_RO_004 - ARZARELLO	stabile o in leggera diminuzione	alta
ZRC_RO_005 - BAGNOLO DI PO - STIENTA	stabile o in leggera diminuzione	alta
ZRC_RO_006 - BORNIO	stabile o in leggera diminuzione	alta
ZRC_RO_007 - BOSCO	stabile o in leggera diminuzione	alta
ZRC_RO_008 - BOVAZECCHINO	leggera diminuzione	alta
ZRC_RO_009 - CA' CAPPELLO	stabile	alta
ZRC_RO_010 - CA' NEGRA	stabile o in leggera diminuzione	alta
ZRC_RO_011 - CA' VENIER	stabile	alta
ZRC_RO_012 - CAMPAGNAZZE	stabile o in leggera diminuzione	alta
ZRC_RO_013 - CAMPO MARZO	leggera diminuzione	alta
ZRC_RO_014 - CAVALIERI	stabile o in leggera diminuzione	alta
ZRC_RO_015 - CONCADIRAME	leggera diminuzione	alta
ZRC_RO_016 - CORBOLA	stabile o in leggera diminuzione	alta
ZRC_RO_017 - CORNERINA	stabile o in leggera diminuzione	alta
ZRC_RO_018 - COSTIOLA	stabile o in leggera diminuzione	alta
ZRC_RO_019 - CRESPINO	stabile o in leggera diminuzione	alta
ZRC_RO_020 - DOLFIN	stabile o in leggera diminuzione	alta
ZRC_RO_021 - DOSSI	stabile o in leggera diminuzione	alta
ZRC_RO_022 - DRAGONZO	leggera diminuzione	alta
ZRC_RO_023 - FASANA	stabile o in leggera diminuzione	bassa
ZRC_RO_024 - FRASSINELLE	stabile o in leggera diminuzione	alta
ZRC_RO_025 - FRATERNA	stabile o in leggera diminuzione	bassa
ZRC_RO_026 - GIACCIANO CON BARUCHELLA	leggera diminuzione	alta
ZRC_RO_027 - GUERRA	stabile o in leggera diminuzione	alta
ZRC_RO_028 - GURZONE	stabile o in leggera diminuzione	alta
ZRC_RO_029 - LA VALLE	stabile o in leggera diminuzione	bassa
ZRC_RO_030 - LENDINARA	leggera diminuzione	alta
ZRC_RO_031 - MAROLA	stabile o in leggera diminuzione	alta
ZRC_RO_032 - MAZZORNO	stabile o in leggera diminuzione	alta
ZRC_RO_033 - OCA	stabile o in leggera diminuzione	bassa
ZRC_RO_034 - OCCHIOBELLO	leggera diminuzione	alta
ZRC_RO_035 - PALAZZINA	stabile o in leggera diminuzione	no
ZRC_RO_036 - PASCOLON	stabile o in leggera diminuzione	alta

Istituto	Trend	
	Idoneità ambientale	Sostenibilità gestionale
ZRC_RO_037 - PETTORAZZA PETROBELLI	stabile	alta
ZRC_RO_038 - PIACENTINA	leggera diminuzione	alta
ZRC_RO_039 - PENSIONANZA	stabile	alta
ZRC_RO_040 - PORTESINE BOCCAVECCHIA	stabile	alta
ZRC_RO_041 - RAMELLO	leggera diminuzione	alta
ZRC_RO_042 - S. MARTINO	stabile o in leggera diminuzione	alta
ZRC_RO_043 - SALARA	leggera diminuzione	alta
ZRC_RO_044 - SEGA'	stabile o in leggera diminuzione	bassa
ZRC_RO_045 - TAGLIO DI PO	leggera diminuzione	alta
ZRC_RO_046 - TRECENTA	stabile o in leggera diminuzione	alta
ZRC_RO_047 - VALLE DELL'OCA	stabile o in leggera diminuzione	alta
ZRC_RO_048 - VILLADOSE	stabile o in leggera diminuzione	alta
ZRC_RO_049 - VILLANOVA MARCHESANA	stabile o in leggera diminuzione	alta
ZRC_RO_050 - VILLAREGIA	stabile o in leggera diminuzione	bassa
ZRC_RO_051 - ZUCCHERIFICIO	leggera diminuzione	alta
ZRC_RO_052 - CANARO	leggera diminuzione	bassa
ZRC_RO_053 - FOGO MORTO	stabile o in leggera diminuzione	no
ZRC_RO_054 - GRIGNANO	stabile o in leggera diminuzione	alta
ZRC_RO_055 - OSPEDALE	diminuzione	alta
ZRC_RO_056 - ROVIGO	stabile o in leggera diminuzione	alta
ZRC_RO_057 - SABBIONI	leggera diminuzione	bassa
ZRC_TV_001 - ARZERI 1	stabile o in leggera diminuzione	alta
ZRC_TV_002 - ARZERI 2	stabile o in leggera diminuzione	alta
ZRC_TV_003 - BAGAGGIOLO	diminuzione	alta
ZRC_TV_004 - BALDIZZA	diminuzione	alta
ZRC_TV_005 - BANDIE	diminuzione	alta
ZRC_TV_006 - BANDIERON	leggera diminuzione	alta
ZRC_TV_008 - BARROLLO - SERVA	leggera diminuzione	alta
ZRC_TV_009 - BASALGHELLE	leggera diminuzione	alta
ZRC_TV_010 - BERTI 1	stabile o in leggera diminuzione	bassa
ZRC_TV_011 - BERTI 2	leggera diminuzione	alta
ZRC_TV_013 - BRISCHE	stabile o in leggera diminuzione	alta
ZRC_TV_015 - CALANDRA	leggera diminuzione	bassa
ZRC_TV_017 - CARBONARE	leggera diminuzione	alta
ZRC_TV_018 - CARBONERA	leggera diminuzione	no
ZRC_TV_019 - CASONI	leggera diminuzione	alta
ZRC_TV_021 - CAVALIER	leggera diminuzione	alta
ZRC_TV_024 - CLAUDIA AUGUSTA	diminuzione	bassa
ZRC_TV_025 - CODOLO	leggera diminuzione	bassa
ZRC_TV_031 - CONDULMER	diminuzione	alta
ZRC_TV_032 - CONSCIO	leggera diminuzione	alta
ZRC_TV_033 - CORNER	leggera diminuzione	alta
ZRC_TV_037 - CORREGGIO	leggera diminuzione	bassa
ZRC_TV_039 - DIANA	stabile o in leggera diminuzione	bassa

Istituto	Trend	
	Idoneità ambientale	Sostenibilità gestionale
ZRC_TV_040 - DONEGAL	stabile o in leggera diminuzione	alta
ZRC_TV_042 - FAE'	leggera diminuzione	alta
ZRC_TV_043 - FALZE'	leggera diminuzione	bassa
ZRC_TV_044 - FELTRINA	leggera diminuzione	bassa
ZRC_TV_045 - FONTANE BIANCHE	leggera diminuzione	alta
ZRC_TV_046 - FOSSAMARA	leggera diminuzione	bassa
ZRC_TV_047 - GRASSAGA	leggera diminuzione	alta
ZRC_TV_048 - GRILLO	leggera diminuzione	alta
ZRC_TV_050 - LA BORNIA	leggera diminuzione	alta
ZRC_TV_052 - LA MOROSINA	stabile o in leggera diminuzione	alta
ZRC_TV_053 - LAGHI 1	leggera diminuzione	alta
ZRC_TV_058 - LE CAMPAGNE	leggera diminuzione	bassa
ZRC_TV_059 - LE CORTI	leggera diminuzione	alta
ZRC_TV_060 - LE GRAZIE	leggera diminuzione	alta
ZRC_TV_061 - LE TOFANE	leggera diminuzione	bassa
ZRC_TV_064 - LOREDAN	leggera diminuzione	alta
ZRC_TV_067 - MANDRE	stabile o in leggera diminuzione	alta
ZRC_TV_068 - MARCELLO	stabile o in leggera diminuzione	alta
ZRC_TV_069 - MARENO	leggera diminuzione	bassa
ZRC_TV_071 - MAROCCO	leggera diminuzione	alta
ZRC_TV_073 - MAURE	leggera diminuzione	bassa
ZRC_TV_074 - MEDIOPIAVE 1	leggera diminuzione	alta
ZRC_TV_075 - MEDIOPIAVE 2	diminuzione	bassa
ZRC_TV_078 - MONTI	leggera diminuzione	alta
ZRC_TV_079 - MUSONELLO	leggera diminuzione	bassa
ZRC_TV_080 - ONESTI	stabile o in leggera diminuzione	bassa
ZRC_TV_086 - PARADISO	diminuzione	alta
ZRC_TV_088 - PERER	leggera diminuzione	alta
ZRC_TV_089 - PEZZAN	leggera diminuzione	no
ZRC_TV_090 - PIANZANO	leggera diminuzione	alta
ZRC_TV_091 - PIOVEGA	leggera diminuzione	alta
ZRC_TV_092 - POGGIANA	leggera diminuzione	alta
ZRC_TV_093 - PORCELLENGO	leggera diminuzione	alta
ZRC_TV_094 - POSTUMIA	leggera diminuzione	alta
ZRC_TV_099 - RASPA	leggera diminuzione	bassa
ZRC_TV_100 - REDIGOLE	leggera diminuzione	alta
ZRC_TV_102 - RIGOLO	leggera diminuzione	alta
ZRC_TV_105 - S. MARTINO	leggera diminuzione	alta
ZRC_TV_109 - SAN FLORIANO	leggera diminuzione	bassa
ZRC_TV_110 - SAN PIETRO	leggera diminuzione	bassa
ZRC_TV_112 - SCHIAVONIA	diminuzione	alta
ZRC_TV_113 - SELVA1	leggera diminuzione	alta
ZRC_TV_117 - SPINEDA	diminuzione	alta
ZRC_TV_118 - STORGA	leggera diminuzione	no

Istituto	Trend	
	Idoneità ambientale	Sostenibilità gestionale
ZRC_TV_120 - SUSANNA	leggera diminuzione	bassa
ZRC_TV_121 - TEMPIO	leggera diminuzione	alta
ZRC_TV_122 - TINCA	leggera diminuzione	alta
ZRC_TV_125 - VALLIO-MEOLO	leggera diminuzione	bassa
ZRC_TV_128 - VISNADELLO 1	leggera diminuzione	alta
ZRC_TV_130 - ZERMANSON 1	leggera diminuzione	alta
ZRC_TV_131 - ZERMANSON 2	leggera diminuzione	alta
ZRC_TV_132 - BOSCO DEL RESPIRO	leggera diminuzione	no
ZRC_TV_133 - CASELLE SARETTA	diminuzione	bassa
ZRC_TV_134 - FONTANE BIANCHE 2	leggera diminuzione	alta
ZRC_TV_135 - ISTRANA	leggera diminuzione	alta
ZRC_TV_136 - PADERNO	diminuzione	alta
ZRC_TV_137 - SALA DI CAMPAGNA	leggera diminuzione	alta
ZRC_TV_140 - CALGRANDE	leggera diminuzione	bassa
ZRC_TV_141 - BARCON 1	leggera diminuzione	alta
ZRC_TV_142 - BARCON 2	leggera diminuzione	alta
ZRC_VE_001 - ACQUAMARZA	stabile o in leggera diminuzione	bassa
ZRC_VE_002 - ASSICURAZIONI GENERALI	stabile o in leggera diminuzione	bassa
ZRC_VE_003 - BACCHIN	leggera diminuzione	alta
ZRC_VE_004 - BLESSAGLIA	stabile o in leggera diminuzione	alta
ZRC_VE_005 - BUORO - BRAGHETTA	stabile	alta
ZRC_VE_006 - CALTANA	leggera diminuzione	alta
ZRC_VE_007 - CASTELLO	stabile	alta
ZRC_VE_008 - CINTO-PRADIPOZZO	stabile o in leggera diminuzione	alta
ZRC_VE_009 - COMUNELLO	leggera diminuzione	alta
ZRC_VE_010 - CONETTA	diminuzione	alta
ZRC_VE_011 - CONTARINA	stabile o in leggera diminuzione	alta
ZRC_VE_012 - CORBOLONE-GIAI	stabile o in leggera diminuzione	bassa
ZRC_VE_013 - CORDENAZZO	stabile o in leggera diminuzione	alta
ZRC_VE_014 - CORREGGIO	leggera diminuzione	alta
ZRC_VE_015 - CROSERE	stabile o in leggera diminuzione	alta
ZRC_VE_016 - DE ZULIANI DORIA	stabile o in leggera diminuzione	alta
ZRC_VE_017 - DESTRA LEMENE	stabile	alta
ZRC_VE_018 - EX AGS MUSILE	leggera diminuzione	alta
ZRC_VE_019 - FOSSA' BELLAMADONNA	leggera diminuzione	alta
ZRC_VE_020 - FOSSALTA	leggera diminuzione	alta
ZRC_VE_021 - FOSSETTA	leggera diminuzione	alta
ZRC_VE_022 - FRANZONA-LAME	stabile o in leggera diminuzione	bassa
ZRC_VE_023 - GRIMANI	stabile o in leggera diminuzione	alta
ZRC_VE_024 - JANNA	leggera diminuzione	alta
ZRC_VE_025 - LA TORRE-BUSA TONDA	stabile o in leggera diminuzione	bassa
ZRC_VE_026 - LE TREZZE	leggera diminuzione	alta
ZRC_VE_027 - LEON D'ORO	diminuzione	alta
ZRC_VE_028 - LISON	stabile o in leggera diminuzione	alta

Istituto	Trend	
	Idoneità ambientale	Sostenibilità gestionale
ZRC_VE_029 - LUGHETTO	leggera diminuzione	alta
ZRC_VE_030 - LUGO	stabile o in leggera diminuzione	alta
ZRC_VE_031 - LUGUGNANA-CA' BIANCA	stabile o in leggera diminuzione	alta
ZRC_VE_032 - MARANGO	stabile o in leggera diminuzione	alta
ZRC_VE_033 - MARTEGGIA	leggera diminuzione	alta
ZRC_VE_034 - NOVELLO	leggera diminuzione	alta
ZRC_VE_035 - PARAURO	leggera diminuzione	alta
ZRC_VE_036 - PLEROTE-MUSILI	leggera diminuzione	alta
ZRC_VE_037 - PRATI NUOVI	leggera diminuzione	alta
ZRC_VE_038 - PREMAORE	leggera diminuzione	bassa
ZRC_VE_039 - QUADRI-PUGNALIN	stabile o in leggera diminuzione	alta
ZRC_VE_040 - ROSETTI-FORNERA	leggera diminuzione	alta
ZRC_VE_041 - ROSSI	leggera diminuzione	alta
ZRC_VE_042 - ROTTANOVA	stabile o in leggera diminuzione	alta
ZRC_VE_043 - ROVIEGO	leggera diminuzione	alta
ZRC_VE_044 - SAN GIACOMO	stabile o in leggera diminuzione	bassa
ZRC_VE_045 - SAN PIETRO VALCERERE	stabile o in leggera diminuzione	bassa
ZRC_VE_046 - SETTE CASONI	leggera diminuzione	alta
ZRC_VE_047 - SISTA ALTA	leggera diminuzione	alta
ZRC_VE_048 - SPADACENTA	leggera diminuzione	bassa
ZRC_VE_049 - STIGLIANO	leggera diminuzione	alta
ZRC_VE_050 - TESSERA	diminuzione	bassa
ZRC_VE_051 - TORRESELLA	leggera diminuzione	alta
ZRC_VE_052 - VALLE OSSI	stabile	bassa
ZRC_VE_053 - VERONESE	stabile o in leggera diminuzione	alta
ZRC_VE_054 - VILLAVIERA-BRUSSA	stabile o in leggera diminuzione	alta
ZRC_VE_055 - ZENNARE	leggera diminuzione	alta
ZRC_VE_056 - ZIANIGO	leggera diminuzione	bassa
ZRC_VE_057 - ZUCCARELLO	stabile o in leggera diminuzione	alta
ZRC_VE_058 - CAPOSILE	diminuzione	alta
ZRC_VE_059 - CAVARZERE	stabile	alta
ZRC_VE_060 - MUSILE	leggera diminuzione	alta
ZRC_VI_001 - ALTAVILLA	leggera diminuzione	alta
ZRC_VI_002 - BRENTA	stabile o in leggera diminuzione	bassa
ZRC_VI_003 - COLOMBARA	stabile o in leggera diminuzione	alta
ZRC_VI_004 - CREAZZO	stabile o in leggera diminuzione	alta
ZRC_VI_006 - LE VEGRE	diminuzione	alta
ZRC_VI_007 - MADONNA DI LONIGO	stabile o in leggera diminuzione	alta
ZRC_VI_008 - MELEDO	diminuzione	alta
ZRC_VI_009 - MONTE CREARO	stabile	alta
ZRC_VI_010 - MONTE TURIGI	stabile o in leggera diminuzione	alta
ZRC_VI_011 - MONTECCHIO PRECALCINO	stabile o in leggera diminuzione	alta
ZRC_VI_012 - MONTICELLO DI LONIGO	leggera diminuzione	alta
ZRC_VI_013 - MONTORSO	stabile o in leggera diminuzione	alta

Istituto	Trend	
	Idoneità ambientale	Sostenibilità gestionale
ZRC_VI_014 - MOTTON DI ASIGLIANO	stabile o in leggera diminuzione	alta
ZRC_VI_015 - NOVENTA	stabile o in leggera diminuzione	alta
ZRC_VI_016 - PALAZZO ROSSO	stabile o in leggera diminuzione	alta
ZRC_VI_017 - POSCOLE	leggera diminuzione	alta
ZRC_VI_018 - PRATI COMUNALI - CALLIANA	stabile o in leggera diminuzione	no
ZRC_VI_019 - RONCHI	leggera diminuzione	alta
ZRC_VI_020 - SPESSA - SAN FELICIANO	leggera diminuzione	alta
ZRC_VI_021 - AEROPORTO DI THIENE	stabile o in leggera diminuzione	bassa
ZRC_VI_022 - BERTESINA	leggera diminuzione	alta
ZRC_VI_023 - BOSCO DI NANTO	leggera diminuzione	alta
ZRC_VI_024 - BREGANZE	leggera diminuzione	alta
ZRC_VI_026_BIS - GHIZOLE - GOLENE DEL BACCHIGLIONE	stabile o in leggera diminuzione	bassa
ZRC_VI_027 - GRISIGNANO	stabile o in leggera diminuzione	alta
ZRC_VI_028 - LERINO	leggera diminuzione	alta
ZRC_VI_029 - MARCHIORETTE DI SOPRA	leggera diminuzione	bassa
ZRC_VI_030 - MONTEGALDELLA	leggera diminuzione	alta
ZRC_VI_031 - SARMEGO	stabile o in leggera diminuzione	alta
ZRC_VI_032 - FIMON	stabile o in leggera diminuzione	alta
ZRC_VI_033 - ARZIGNANO - MONTECCHIO MAGGIORE	diminuzione	alta
ZRC_VI_034 - ROTTA DEL GUA'	diminuzione	alta
ZRC_VR_001 - ALPO	leggera diminuzione	alta
ZRC_VR_002 - ANGIARI - LEGNAGO	stabile o in leggera diminuzione	alta
ZRC_VR_003 - ARCOLE	leggera diminuzione	alta
ZRC_VR_004 - BADIA CALAVENA	leggera diminuzione	alta
ZRC_VR_005 - BELFIORE BOVA	stabile	alta
ZRC_VR_006 - BELFIORE NORD	stabile o in leggera diminuzione	alta
ZRC_VR_007 - BON - TREGNAGO	leggera diminuzione	alta
ZRC_VR_008 - BORGHESANA	stabile	alta
ZRC_VR_009 - BRAGADINA	stabile o in leggera diminuzione	bassa
ZRC_VR_010 - CA' DI DAVID	diminuzione	alta
ZRC_VR_011 - CALMASINO	stabile o in leggera diminuzione	alta
ZRC_VR_012 - CALURI	diminuzione	alta
ZRC_VR_013 - CAMPAGNOLA NORD	stabile	alta
ZRC_VR_014 - CAMPAGNOLA SUD	leggera diminuzione	alta
ZRC_VR_015 - CAMPALANO-RONCANOVA	stabile o in leggera diminuzione	bassa
ZRC_VR_016 - CAMPOLONGO	stabile	alta
ZRC_VR_017 - CANOVE	stabile o in leggera diminuzione	alta
ZRC_VR_018 - CAPO DI SOTTO SANGUINETTO	stabile o in leggera diminuzione	alta
ZRC_VR_019 - CASALINO	stabile o in leggera diminuzione	bassa
ZRC_VR_020 - CASARA	stabile	alta
ZRC_VR_021 - CASELLE	diminuzione	alta
ZRC_VR_022 - CASOTTI-ZUCCHE	leggera diminuzione	bassa
ZRC_VR_023 - CASTEL DI AZZANO	leggera diminuzione	alta
ZRC_VR_024 - CIOI	diminuzione	alta

Istituto	Trend	
	Idoneità ambientale	Sostenibilità gestionale
ZRC_VR_025 - COLOGNOLA	stabile o in leggera diminuzione	alta
ZRC_VR_026 - FUCCHIARA	stabile o in leggera diminuzione	alta
ZRC_VR_027 - GARDENA	stabile o in leggera diminuzione	bassa
ZRC_VR_028 - GREZZANA	leggera diminuzione	alta
ZRC_VR_029 - ILLASI	leggera diminuzione	alta
ZRC_VR_030 - ISOLA DELLA SCALA PELLEGRINA	stabile o in leggera diminuzione	alta
ZRC_VR_031 - ISOLELLA	stabile o in leggera diminuzione	alta
ZRC_VR_033 - LA ZERA	stabile o in leggera diminuzione	bassa
ZRC_VR_034 - LADISA - GREZZANO	leggera diminuzione	bassa
ZRC_VR_036 - LE STORTE-VALLE DI ZONA	stabile	alta
ZRC_VR_037 - MENA'	diminuzione	alta
ZRC_VR_038 - MEREGA-TERRAZZO	stabile o in leggera diminuzione	bassa
ZRC_VR_039 - MONTE FAIARDAN	stabile	alta
ZRC_VR_040 - OLTRE TIONE NORD	stabile o in leggera diminuzione	alta
ZRC_VR_041 - OLTRE TIONE SUD	stabile o in leggera diminuzione	bassa
ZRC_VR_042 - PAGANINA	leggera diminuzione	bassa
ZRC_VR_043 - PALAZZINA	leggera diminuzione	alta
ZRC_VR_044 - PALU'	stabile o in leggera diminuzione	alta
ZRC_VR_045 - PALUDE PELLEGRINA	stabile	bassa
ZRC_VR_046 - PARCO DELL'ADIGE	stabile o in leggera diminuzione	alta
ZRC_VR_047 - PASTRENGO	stabile o in leggera diminuzione	alta
ZRC_VR_048 - POLESAN	leggera diminuzione	alta
ZRC_VR_049 - PONTONCELLO-ZEVIO 1	stabile	alta
ZRC_VR_049_BIS - PONTONCELLO-ZEVIO 2	stabile o in leggera diminuzione	alta
ZRC_VR_050 - PROGNO DI VALPANTENA	leggera diminuzione	bassa
ZRC_VR_051 - QUAIARA	stabile o in leggera diminuzione	alta
ZRC_VR_052 - RALDON	diminuzione	alta
ZRC_VR_053 - RONCO-LE CASAZZE	leggera diminuzione	alta
ZRC_VR_054 - ROVEREDO DI GUA' - COLOGNA	stabile o in leggera diminuzione	alta
ZRC_VR_055 - SALIZZOLE	stabile o in leggera diminuzione	alta
ZRC_VR_056 - SAN BONIFACIO LOCARA	stabile o in leggera diminuzione	alta
ZRC_VR_057 - SAN TOMIO	stabile o in leggera diminuzione	alta
ZRC_VR_058 - SAN VITO	leggera diminuzione	alta
ZRC_VR_059 - SANTO STEFANO	stabile o in leggera diminuzione	bassa
ZRC_VR_060 - SARMAZZA	stabile o in leggera diminuzione	alta
ZRC_VR_061 - SOAVE	stabile o in leggera diminuzione	alta
ZRC_VR_062 - STAFALO	leggera diminuzione	bassa
ZRC_VR_063 - TOMMASI	stabile o in leggera diminuzione	bassa
ZRC_VR_064 - VALEGGIO	leggera diminuzione	bassa
ZRC_VR_065 - VALLE POGGI ZERPA	stabile o in leggera diminuzione	alta
ZRC_VR_066 - VIGASIO	stabile o in leggera diminuzione	alta
ZRC_VR_067 - VOLPARE	leggera diminuzione	bassa
ZRC_VR_068 - ZEVIO EST MORANDO	stabile	alta
ZRC_VR_069 - ZEVIO OVEST S.MARIA	stabile o in leggera diminuzione	alta

Istituto	Trend	
	Idoneità ambientale	Sostenibilità gestionale
ZRC_VR_070 - ZIMELLA-VERONELLA	leggera diminuzione	alta
ZRC_VR_071 - CALDIERO	stabile o in leggera diminuzione	alta
ZRC_VR_072 - VERONA SUD	leggera diminuzione	alta
ZRC_VR_073 - VILLA BARTOLOMEA	stabile o in leggera diminuzione	bassa
ZRC_VR_074 - VILAFRANCA	stabile o in leggera diminuzione	alta
ZRC_VR_140 - ASPARETTO	leggera diminuzione	alta
ZRC_VR_141 - CAVAL MATTARANA	diminuzione	alta
ZRC_VR_142 - VAGO	leggera diminuzione	alta
ZRC_VR_143 - CA' DEGLI OPPI	stabile o in leggera diminuzione	alta

Analisi

In completa analogia con il caso delle Oasi di Protezione, la cancellazione del TASP influisce contemporaneamente sulla distribuzione e abbondanza delle specie e sulle situazioni sociali di possibile conflitto che per questa si creino. La possibilità di tutela, conservazione e gestione del patrimonio faunistico ne risultano talvolta profondamente alterate, così come le azioni efficaci che si possano intraprendere al di là degli obblighi e dei divieti comunque statuiti.

Si prevede la necessità di misure correttive nella fase di implementazione del Piano, anche sulla base dei contributi ricevuti nella fase di consultazione con i portatori di interesse, al fine di compensare adeguatamente le aree definitivamente perse e contestualmente garantire che i parametri percentuali di territorio protetto si mantengano su adeguati livelli. Questo prevede essenzialmente di individuare i territori attualmente più adeguati e adatti sulla base dei medesimi indici e indicatori sopra esplicitati e misurati.

Indicatore 8 - Centri pubblici di riproduzione di fauna selvatica allo stato naturale

Riferimento normativo: Art. 8, comma 4ter, L.R. 50/1993

I centri pubblici di riproduzione di fauna selvatica allo stato naturale sono istituti dedicati alla produzione di diverse specie della fauna selvatica, come la lepore, il fagiano, la starna, la pernice rossa o anche in taluni casi il capriolo. Questi centri sono destinati alla produzione di esemplari per il ripopolamento.

Misura

Le azioni interessate direttamente dal monitoraggio dell'indicatore sono riportate nella successiva tabella

Azione di piano	Descrizione	Indicatore di monitoraggio
1	Mantenere un unico livello di pianificazione regionale per la Pianificazione faunistico-venatoria	18 - Modifiche necessarie al Piano, che non incidono sui criteri informativi (Art. 8, comma 6, L.R. 50/1993)
7	Individuare gli istituti di protezione previsti dalla L. n. 157/1992 (Valichi montani, Oasi di Protezione della fauna, Zone di Ripopolamento e Cattura, Centri pubblici di Riproduzione della fauna selvatica)	6 - Oasi di protezione (Art. 8, comma 4ter, L.R. 50/1993) 7 - Zone di ripopolamento e cattura (Art. 8, comma 4ter, L.R. 50/1993) 8 - Centri pubblici di riproduzione di fauna selvatica allo stato naturale (Art. 8, comma 4ter, L.R. 50/1993) 11 - Valichi montani (Art. 8, comma 4ter, L.R. 50/1993)

Commento

Non sono al momento presenti Centri pubblici di riproduzione di fauna selvatica allo stato naturale nella Regione del Veneto. Nella precedente Pianificazione ne viene segnalato uno nel territorio della Città Metropolitana di Venezia, in seguito non ritenuto più necessario.

Esito

Indicatori di processo

Ricognizione dei provvedimenti	n.	pertinenza	Principi informativi
DGR	0	-	-
DDR	0	-	-

Indicatori di contesto

Non pertinente, in quanto non sono presenti tali istituti

Indicatori di contributo

Non pertinente, in quanto non sono presenti tali istituti

Indicatore 9 - Centri privati di riproduzione di fauna selvatica allo stato naturale

Riferimento normativo: Art. 8, comma 4ter, L.R. 50/1993

Anche i Centri privati di riproduzione di fauna selvatica allo stato naturale sono istituti dedicati alla produzione di diverse specie della fauna selvatica per il ripopolamento. In Veneto sono principalmente destinati alle specie lepore, fagiano e starna.

Cartografia vettoriale associata: *pfvr_agg23_istituti_privatistici.gpkg*

Ulteriori cartografie vettoriali di supporto che riguardano il vigente Piano possono essere consultate o scaricate per ulteriori approfondimenti attraverso l'apposito webgis:

<https://idt2.regione.veneto.it/idt/webgis/viewer?webgisId=99>.

La base cartografica può essere invece consultata o scaricata attraverso l'Infrastruttura Dati Territoriale della Regione del Veneto: <https://idt2.regione.veneto.it/>.

Misura

Le azioni interessate direttamente dal monitoraggio dell'indicatore sono riportate nella successiva tabella

Azione di piano	Descrizione	Indicatore di monitoraggio
1	Mantenere un unico livello di pianificazione regionale per la Pianificazione faunistico-venatoria	18 - Modifiche necessarie al Piano, che non incidono sui criteri informativi (Art. 8, comma 6, L.R. 50/1993)
23	Determinare i criteri per l'individuazione dei territori nonché i criteri e gli strumenti per i Centri Privati di Riproduzione della Fauna Selvatica allo Stato Naturale	2 - Criteri per l'individuazione dei territori da destinare alla costituzione di aziende faunistico-venatorie e di aziende agriturismo-venatorie e di centri privati di riproduzione della fauna selvatica allo stato naturale (Art. 8, comma 2, L.R. 50/1993)

Commento

La gestione dei centri di riproduzione di fauna selvatica è necessariamente impostata adottando criteri di produzione estensivi e il più possibile vicini alle condizioni naturali. Infatti, si cerca di sopperire a ripopolamenti effettuati con soggetti di importazione o allevati con metodi intensivi e tradizionali, spesso *inquinati* da ibridazione con altre specie del medesimo genere (con controindicazioni di tipo genetico e sanitario).

Esito

Indicatori di processo

Ricognizione dei provvedimenti	n.	pertinenza	Principi informativi
DGR	0	-	-
DDR	15	5	Coerente

Provvedimenti pertinenti: DDR n. 717/2022 "Proroga atti istitutivi di concessione delle Aziende faunistico-venatorie (A.F.V.) e delle Aziende agriturismo-venatorie (A.A.T.V) ricadenti in provincia di Rovigo compatibili con la nuova pianificazione di cui alla L.R. 2/2022 "P.F.V.R. 2022/27 e modifiche alla L.R. 50/93.", DDR n. 720/2022 "Proroga atti istitutivi di concessione delle Aziende Faunistico Venatorie (AFV), Aziende

Agriturismo-Venatorie (AATV) e Centri Privati di Riproduzione della Fauna selvatica allo Stato Naturale (CPrRFsSN) previsti, rispettivamente, dagli artt. 29, 20 e 31 della L. R. n. 50/1993 ricadenti nel territorio provinciale di Belluno in applicazione delle disposizioni di cui al c. 4, art. 30 della L. R. n. 21/2022.”, DDR n. 721/2022 “Proroga atti istitutivi di concessione delle Aziende Faunistico Venatorie (AFV), Aziende Agriturismo-Venatorie (AATV) e Centri Privati di Riproduzione della Fauna selvatica allo Stato Naturale (CPrRFsSN) previsti, rispettivamente, dagli artt. 29, 20 e 31 della L. R. n. 50/1993 ricadenti nel territorio provinciale di Treviso in applicazione delle disposizioni di cui al c. 4, art. 30 della L. R. n. 21/2022.”, DDR n. 726/2022 “Proroga atti istitutivi di concessione delle Aziende agriturismo-venatorie (A.A.T.V.), delle Aziende faunistico-venatorie (A.F.V.) e dei Centri Privati di riproduzione della fauna selvatica allo stato naturale ricadenti nel territorio della Città metropolitana di Venezia L.R. 2/2022 “P.F.V.R. 2022/2027 e modifiche alla L.R. 50/93”.”, DDR n. 771/2022 “Integrazione n. 1 al DDR n. 721 del 5 ago 2022 «Proroga atti istitutivi di concessione delle Aziende Faunistico Venatorie (AFV), Aziende Agriturismo-Venatorie (AATV) e Centri Privati di Riproduzione della Fauna selvatica allo Stato Naturale (CPrRFsSN) previsti, rispettivamente, dagli artt. 29, 20 e 31 della L. R. n. 50/1993 ricadenti nel territorio provinciale di Treviso in applicazione delle disposizioni di cui al c. 4, art. 30 della L. R. n. 21/2022.»”

Ulteriori provvedimenti esaminati: DDR n. 88/2022, DDR n. 712/2022”, DDR n. 712/2022, DDR n. 714/2022, DDR n. 790/2022, DDR n. 803/2022, DDR n. 805/2022, DDR n. 808/2022, DDR n. 809/2022, DDR n. 827/2022

Indicatori di contesto

Istituto	AREA PFVR ANNO 2022 (ha)	AREA AGGIORNAMENTO 2023 (ha)
Centri privati di riproduzione di fauna selvatica allo stato naturale	496,75	491,02

Indicatori di contributo

Istituto	TREND (ha)
Centri privati di riproduzione di fauna selvatica allo stato naturale	-5,73

Analisi

L’iniziativa di istituzione di Centri privati di riproduzione di fauna selvatica allo stato naturale è naturalmente legata ad una imprenditorialità di per sé non prevedibile, ma di fatto poco vivace nell’attuale contesto e assetto faunistico.

Non si prevede la necessità di misure correttive nell’attuale fase di implementazione del Piano.

Indicatore 10 - Appostamenti fissi

Riferimento normativo: Art. 8, comma 4ter, L.R. 50/1993

Nella loro collocazione, gli appostamenti di cui all'articolo 14, comma 12 della L. 157/92 riflettono il tradizionale passo sparso e diffuso della fauna migratoria che caratterizza il paesaggio peculiare e riconoscibile del Veneto.

Le cartografie vettoriali di supporto che riguardano il vigente Piano possono essere consultate o scaricate per ulteriori approfondimenti attraverso l'apposito webgis:

<https://idt2.regione.veneto.it/idt/webgis/viewer?webgisId=99>.

La base cartografica può essere invece consultata o scaricata attraverso l'Infrastruttura Dati Territoriale della Regione del Veneto: <https://idt2.regione.veneto.it/>.

Inoltre, lo studio per la valutazione di incidenza e il file vettoriali a supporto di cui al DDR 671/2022 contengono specifici approfondimenti specifici e possono sempre essere scaricati attraverso il portale web regionale: <https://www.regione.veneto.it/web/agricoltura-e-foreste/piano-faunistico-venatorio>.

Misura

Le azioni interessate direttamente dal monitoraggio dell'indicatore sono riportate nella successiva tabella

Azione di piano	Descrizione	Indicatore di monitoraggio
1	Mantenere un unico livello di pianificazione regionale per la Pianificazione faunistico-venatoria	18 - Modifiche necessarie al Piano, che non incidono sui criteri informativi (Art. 8, comma 6, L.R. 50/1993)
16	Regolamentare gli appostamenti fissi	10 - Appostamenti fissi (Art. 8, comma 4ter, L.R. 50/1993)

Commento

Rispetto a questo indicatore si evidenzia come il numero riportato sia riferito al numero prudenziale considerato nella Valutazione di Incidenza Ambientale di cui al DDR n. 671/2022, infatti:

- l'acquisizione delle coordinate georiferite degli appostamenti è recente e ancora in fase di collaudo, pertanto sono considerate contemporaneamente tutte le differenti coordinate comunicate alle Strutture regionali territorialmente competenti in materia faunistico venatoria, anche quando essenzialmente coincidenti, al fine di tener debitamente da conto il principio di precauzione nella Valutazione di Incidenza ai sensi del DPR 357/97 e ss.mm.ii.
- un conteggio attuale può viceversa essere solamente stimato in poco più della metà della cifra effettivamente conteggiata in questa fase preliminare di monitoraggio.

Esito

Indicatori di processo

Ricognizione dei provvedimenti	n.	pertinenza	Principi informativi
DGR	0	-	-
DDR	1	1	Coerente

Provvedimenti pertinenti: DDR n. 888/2022 "Definizione distanza degli appostamenti di cui all'art.25, commi 1 e 2 della L.R. n. 50/93 e ss.mm.ii. dal confine degli istituti di protezione di cui all'art. 8, comma 4

ter, lettere a), b), c) e d) della medesima legge e individuazione appostamenti lagunari a titolo collettivo nel territorio lagunare e vallivo della provincia di Rovigo (ATC RO03). Art. 8, commi 1 e 4 Titolo VI "Disposizioni integrative per il territorio lagunare vallivo" del Regolamento di Attuazione del PFVR 2022-2027 Allegato A alla L.R. n. 2/2022."

Ulteriori provvedimenti esaminati: -

Indicatori di contesto

Appostamenti fissi	n. anno 1993*	n. anno 2022 (dato per eccesso)
Complessivo regionale	5372	4059

Indicatori di contributo

Appostamenti fissi	TREND (ha)
Foreste demaniali Zona Faunistica delle Alpi – Comprensori Alpini (dato complessivo)	diminuzione

Analisi

Si prevede la necessità di misure correttive nella fase di implementazione del Piano, poiché l'indicatore di processo evidenzia come non sia ancora completamente perfezionato il primo principio informatore, ossia "Esiste un unico livello di pianificazione di carattere regionale", al fine di determinare alla scala regionale un'unica identificazione delle zone in cui sono collocabili gli appostamenti fissi.

Indicatore 11 - Valichi montani

Riferimento normativo: Art. 8, comma 4ter, L.R. 50/1993; Art. 3, comma 2, L.R. 2/2022

Al momento migratorio e del passo, i valichi rappresentano i luoghi dove si concentrano gli individui in aree relativamente ristrette e a quote di volo che rendono accessibile il prelievo. Gli aspetti caratterizzanti e determinanti del valico sono la geomorfologia e la vegetazione (habitat di specie presenti). In particolare, quest'ultima, è uno tra i principali fattori che determinano, sulla base delle abbondanze relative, la dispersione o meno degli individui.

Le cartografie vettoriali di supporto che riguardano il vigente Piano possono essere consultate o scaricate per ulteriori approfondimenti attraverso l'apposito webgis:

<https://idt2.regione.veneto.it/idt/webgis/viewer?webgisId=99>.

La base cartografica può essere invece consultata o scaricata attraverso l'Infrastruttura Dati Territoriale della Regione del Veneto: <https://idt2.regione.veneto.it/>.

Misura

Le azioni interessate direttamente dal monitoraggio dell'indicatore sono riportate nella successiva tabella

Azione di piano	Descrizione	Indicatore di monitoraggio
1	Mantenere un unico livello di pianificazione regionale per la Pianificazione faunistico-venatoria	18 - Modifiche necessarie al Piano, che non incidono sui criteri informativi (Art. 8, comma 6, L.R. 50/1993)
7	Individuare gli istituti di protezione previsti dalla L. n. 157/1992 (Valichi montani, Oasi di Protezione della fauna, Zone di Ripopolamento e Cattura, Centri pubblici di Riproduzione della fauna selvatica)	6 - Oasi di protezione (Art. 8, comma 4ter, L.R. 50/1993) 7 - Zone di ripopolamento e cattura (Art. 8, comma 4ter, L.R. 50/1993) 8 - Centri pubblici di riproduzione di fauna selvatica allo stato naturale (Art. 8, comma 4ter, L.R. 50/1993) 11 - Valichi montani (Art. 8, comma 4ter, L.R. 50/1993)

Commento

Sono segnalati molti potenziali valichi. Per nessuno di questi sono fornite dati dettagliati recenti o attuali da parte degli Istituti deputati a tali indagini tecnico-scientifiche. Tuttavia, per tre di questi sono necessari ulteriori approfondimenti sulla base della bibliografia raccolta: Forcella Mostaccin, Maser (TV), Catena delle Tre Croci in Comune di Recoaro Terme (VI) e Passo Monte Croce Comelico in Comune di Comelico Superiore (BL).

Di questi, Forcella Mostaccin ha ottima bibliografia, relativamente recente, che evidenzia come le elevate quote di volo non contrastino affatto con l'esercizio dell'attività venatoria e non configurino l'area come valico. La Catena delle Tre Croci non presenta ancora dati e pubblicazioni sufficienti per poter determinarne univocamente le condizioni.

Infine, anche per il contestuale e obbligatorio monitoraggio a seguito della Valutazione di Incidenza di un progetto che coinvolge la medesima area del Comune di Comelico Superiore, BL (si veda a proposito l'approfondimento svolto con l'indicatore 18), si hanno i dati sulle specie di interesse comunitario e la prospettiva di seguirne l'evoluzione nei prossimi anni, che indicano come tale area possa essere adeguata.

Esito

Indicatori di processo

Ricognizione dei provvedimenti	n.	pertinenza	Principi informatori
DGR	0	-	-
DDR	0	-	-

Indicatori di contesto

Valichi	ANNO 2022 (n.)
Foreste demaniali Zona Faunistica delle Alpi – Comprensori Alpini (dato complessivo)	1

Indicatori di contributo

Valichi	TREND (ha)
Foreste demaniali Zona Faunistica delle Alpi – Comprensori Alpini (dato complessivo)	invariato

Analisi

Si prevede la necessità di misure correttive nella fase di implementazione del Piano, poiché sono presenti evidenze di un valico in località passo Monte Croce Comelico in Comune di Comelico Superiore (BL), ben caratterizzabile sia dal punto di vista morfologico, sia dal punto di vista della vegetazione rappresentata. Inoltre, si evidenzia anche che l'area del valico è il punto di contatto tra i bacini della Piave e del Danubio, che permette il passaggio anche di altra fauna di notevole e prioritario interesse, ad esempio quello della Lontra.

Indicatore 12 - Programmi di miglioramento ambientale

Riferimento normativo: Art. 8, comma 4ter, L.R. 50/1993

I programmi di miglioramento ambientale sia di autonoma iniziativa, sia in attuazione di misure agroambientali sono tese a garantire sufficienti estensioni di habitat di specie.

Misura

Le azioni interessate direttamente dal monitoraggio dell'indicatore sono riportate nella successiva tabella

Azione di piano	Descrizione	Indicatore di monitoraggio
1	Mantenere un unico livello di pianificazione regionale per la Pianificazione faunistico-venatoria	18 - Modifiche necessarie al Piano, che non incidono sui criteri informativi (Art. 8, comma 6, L.R. 50/1993)

Commento

I programmi di miglioramento ambientale sono difficilmente misurabili direttamente, poiché dipendono in massima parte da iniziative singole nell'ambito della conduzione dei fondi.

Esito

Indicatori di processo

Ricognizione dei provvedimenti	n.	pertinenza	Principi informativi
DGR	0	-	-
DDR	0	-	-

Indicatori di contesto

	Anno 2022 (n.)	Anno 2023 (n.)
Azioni di miglioramento ambientale	Dato non disponibile – dato parziale	Dato non disponibile – dato parziale

Indicatori di contributo

	TREND (ha)
Azioni di miglioramento ambientale	Non ancora misurabile

Analisi

Al di là dell'attuazione dei piani di gestione nazionali rispetto alle specie Coturnice, Allodola e Tortora per i quali vengono regolarmente comunicate le azioni svolte al MATE, le ulteriori iniziative non sono mai facilmente riconducibili alle specie omeoterme della fauna.

Si prevede la necessità di misure correttive nella fase di implementazione del Piano, poiché l'indicatore di processo evidenzia come non sia ancora completamente perfezionato il primo principio informatore, ossia

“Esiste un unico livello di pianificazione di carattere regionale”, al fine di determinare alla scala regionale le misure adeguate. A tal proposito si veda anche l’indicatore 18 in relazione all’ottemperanza alle prescrizioni relative alla Valutazione di Incidenza del Piano e le misure relative, al momento limitate al territorio lagunare – vallivo e deltizio.

Indicatore 13 - Programmi di immissione di fauna selvatica

Riferimento normativo: Art. 8, comma 4ter, L.R. 50/1993

L'immissione di fauna selvatica è tesa a contrastare il possibile deperimento di determinate popolazioni della fauna stanziale, anche a seguito del prelievo.

Misura

Le azioni interessate direttamente dal monitoraggio dell'indicatore sono riportate nella successiva tabella

Azione di piano	Descrizione	Indicatore di monitoraggio
1	Mantenere un unico livello di pianificazione regionale per la Pianificazione faunistico-venatoria	18 - Modifiche necessarie al Piano, che non incidono sui criteri informativi (Art. 8, comma 6, L.R. 50/1993)

Commento

L'immissione della fauna selvatica è essenzialmente legata all'attività gestionale relativa alle Zone di Ripopolamento e Cattura. Generalmente riguarda le specie lepri o fagiano e, in subordine, anche starna e quaglia.

Esito

Indicatori di processo

Ricognizione dei provvedimenti	n.	pertinenza	Principi informativi
DGR	0	-	-
DDR	26	26	Coerente

Provvedimenti pertinenti: DDR n. 51/2022 "Autorizzazione alla cattura delle lepri nel territorio provinciale Treviso anno 2022/2023", DDR n. 52/2022 "Autorizzazione alla cattura di lepri a fini di ripopolamento nel territorio dell'Ambito Territoriale di Caccia RO01. Dicembre 2022 gennaio 2023 (Legge Regionale 9 dicembre 1993, n. 50, art. 8, comma 4 ter lett. h) e art. 11).", DDR n. 56/2022 "Autorizzazione alla attività di cattura e traslocazione di lepri all'Ambito Territoriale di Caccia VE3.", DDR n. 57/2022 "Autorizzazione alla attività di cattura e traslocazione di lepri all'Ambito Territoriale di Caccia VE2", DDR n. 58/2022 "Autorizzazione alla attività di cattura e traslocazione di lepri all'Ambito Territoriale di Caccia VE1.", DDR n. 59/2022 "Autorizzazione alla attività di cattura e traslocazione di lepri all'Ambito Territoriale di Caccia VE4 nel Fondo Chiuso Gallmann.", DDR n. 64/2022 "Autorizzazione alla cattura di lepri a fini di ripopolamento nel territorio dell'Ambito Territoriale di Caccia RO02. Dicembre 2022 (Legge Regionale 9 dicembre 1993, n. 50, art. 8, comma 4 ter lett. h) e art. 11).", DDR n. 69/2022 "Autorizzazione alla attività di cattura e traslocazione di lepri all'Ambito Territoriale di Caccia VE1. Rettifica decreto n. 58 del 01/12/2022", DDR n. 74/2022 "Autorizzazione alla attività di cattura e traslocazione di lepri all'Ambito Territoriale di Caccia VE4 nel Fondo Chiuso Gallmann", DDR n. 93/2022 "Autorizzazione alla attività di cattura e traslocazione di lepri al Centro Privato di Riproduzione della Fauna Selvatica allo stato naturale denominato Zancan.", DDR n. 158/2022 "Autorizzazione alla cattura di fagiani (*Phasianus colchicus*) a fini di ripopolamento nel territorio dell'Ambito Territoriale di Caccia RO2 "Polesine centrale". Periodo febbraio 15 marzo 2022", DDR n. 159/2022 "Autorizzazione alla cattura di fagiani (*Phasianus colchicus*) a fini di ripopolamento nel territorio dell'Ambito Territoriale di Caccia RO1 "Polesine occidentale". Febbraio 15 marzo 2022", DDR n. 166/2022 "Autorizzazione alla attività di cattura e traslocazione di Fagiano all'Ambito Territoriale di Caccia VE4.", DDR n. 167/2022 "Autorizzazione all'immissione di fauna selvatica a scopo di ripopolamento all'Ambito Territoriale di Caccia VE4 da effettuarsi tra il 26 febbraio e il 10 marzo 2022", DDR n. 244/2022

“Autorizzazione all'immissione di fauna selvatica a scopo di ripopolamento all'Ambito Territoriale di Caccia VE3 da effettuarsi il 17 marzo 2022.”, DDR n. 89/2022 “Autorizzazione alla cattura delle lepri nell'Azienda Faunistico Venatoria Vallio di Treviso - anno 2022/2023.”, DDR n. 696/2022 “Autorizzazione all'immissione di selvaggina ex art. art. 33 c. 3 e art.37 L.R. 1/2007 AFV “IL FALCO”, DDR n. 698/2022 “Autorizzazione all'immissione di selvaggina ex art. art. 33 c. 3 e art.37 L.R. 1/2007 AFV “SORBOLERA”, DDR n. 699/2022 “Autorizzazione all'immissione di selvaggina ex art. art. 33 c. 3 e art.37 L.R. 1/2007 AFV “LA GRAVA”.”, DDR n. 700/2022 “Autorizzazione all'immissione di selvaggina ex art. art. 33 c. 3 e art.37 L.R. 1/2007 AFV “ALTO PIAVE”, DDR n. 701/2022 “Autorizzazione all'immissione di selvaggina ex art. art. 33 c. 3 e art.37 L.R. 1/2007 AFV “CASTELLIRA”, DDR n. 702/2022 “Autorizzazione all'immissione di selvaggina ex art. art. 33 c. 3 e art.37 L.R. 1/2007 AFV “VI.VA”, DDR n. 703/2022 “Autorizzazione all'immissione di selvaggina ex art. art. 33 c. 3 e art.37 L.R. 1/2007 AFV “SAN PAOLO”, DDR n. 715/2022 “Autorizzazione all'immissione di selvaggina ex art. art. 33 c. 3 e art.37 L.R. 1/2007 AFV “LA BUSCHINA”, DDR n. 716/2022 “Autorizzazione all'immissione di selvaggina ex art. art. 33 c. 3 e art.37 L.R. 1/2007 AFV “PALU”, DDR n. 764/2022 “Autorizzazione all'immissione di selvaggina ex art. art. 33 c. 3 e art.37 L.R. 1/2007 AFV “LA FOSSADELLA”
 Ulteriori provvedimenti esaminati: -

Indicatori di contesto

	Anno 2022 (n.)	Anno 2023 (n.)
Immissioni di fauna selvatica	Dato non disponibile – dato parziale	Dato non disponibile – dato parziale

Indicatori di contributo

	TREND (ha)
Immissioni di fauna selvatica	Non ancora misurabile

Analisi

Non si prevede la necessità di misure correttive nella fase di implementazione del Piano, se non quanto prospettato in relazione all'indicatore 7. Viceversa, si prevede di rafforzare la capacità di raccolta del dato e la sua messa a sistema.

Indicatore 14 - Schema di statuto degli Ambiti territoriali di caccia e dei Comprensori alpini

Riferimento normativo: Art. 8, comma 5, L.R. 50/1993

Riferimento al Regolamento di attuazione del PFVR (Deliberazione Amministrativa del Consiglio regionale n. 85 del 01/08/2023, Allegato A): TITOLO I - Artt. 1, 2

Misura

Le azioni interessate direttamente dal monitoraggio dell'indicatore sono riportate nella successiva tabella

Azione di piano	Descrizione	Indicatore di monitoraggio
1	Mantenere un unico livello di pianificazione regionale per la Pianificazione faunistico-venatoria	18 - Modifiche necessarie al Piano, che non incidono sui criteri informativi (Art. 8, comma 6, L.R. 50/1993)

Commento

Esito

Indicatori di processo

Ricognizione dei provvedimenti	n.	pertinenza	Principi informativi
DGR	2	0	-
DDR	65	0	-

Provvedimenti pertinenti: -

Ulteriori provvedimenti esaminati: DGR n. 541/2022, DGR n. 973/2022, DDR n. 1010/2022, DDR n. 102/2023, DDR n. 1026/2022, DDR n. 22/2022, DDR n. 23/2022, DDR n. 388/2022, DDR n. 412/2022, DDR n. 418/2022, DDR n. 418/2022, DDR n. 42/2022, DDR n. 425/2023, DDR n. 426/2023, DDR n. 444/2023, DDR n. 45/2022, DDR n. 471/2023, DDR n. 472/2023, DDR n. 496/2022, DDR n. 496/2022, DDR n. 513/2022, DDR n. 527/2022, DDR n. 576/2022, DDR n. 577/2022, DDR n. 578/2022, DDR n. 581/2022, DDR n. 589/2022, DDR n. 590/2022, DDR n. 593/2022, DDR n. 594/2022, DDR n. 607/2022, DDR n. 616/2022, DDR n. 636/2022, DDR n. 637/2022, DDR n. 638/2022, DDR n. 639/2022, DDR n. 640/2022, DDR n. 650/2022, DDR n. 657/2022, DDR n. 658/2022, DDR n. 659/2022, DDR n. 688/2022, DDR n. 692/2022, DDR n. 724/2022, DDR n. 724/2022, DDR n. 73/2022, DDR n. 750/2022, DDR n. 751/2022, DDR n. 753/2022, DDR n. 754/2022, DDR n. 761/2022, DDR n. 765/2022, DDR n. 772/2022, DDR n. 787/2022, DDR n. 811/2022, DDR n. 813/2022, DDR n. 816/2022, DDR n. 820/2022, DDR n. 835/2022, DDR n. 850/2022, DDR n. 851/2022, DDR n. 852/2022, DDR n. 853/2022, DDR n. 902/2022, DDR n. 952/2022, DDR n. 966/2022, DDR n. 970/2022

Indicatori di contesto

Non pertinente, poiché si tratta di disposizione esclusivamente regolamentare che disciplina il funzionamento degli organi statutari.

Indicatori di contributo

Non pertinente, poiché si tratta di disposizione esclusivamente regolamentare che disciplina il funzionamento degli organi statutari.

Analisi

L'esame e il confronto con gli Ambiti territoriali di Caccia e i Comprensori Alpini hanno evidenziato che non sia ancora completamente perfezionato il primo principio informatore, ossia "Esiste un unico livello di pianificazione di carattere regionale", al fine di garantire uniformità alla scala regionale nel funzionamento degli organi statutari, in particolare:

- in relazione al pagamento delle quote associative indicando anche per i Comprensori Alpini quanto previsto negli ambiti rispetto alle funzioni del Comitato Direttivo e nello specifico che "in caso di ritardato pagamento è dovuta, in aggiunta alla quota associativa, una penale pari al venticinque per cento della quota associativa stessa, qualora il pagamento avvenga entro i primi quindici giorni dalla scadenza, e pari al cinquanta per cento della quota associativa stessa, qualora il pagamento avvenga entro i successivi quindici giorni; decorso tale termine il socio decade";
- in relazione all'elezione del nuovo presidente del Comitato Direttivo, a seguito del decadimento del predecessore, parificando gli ambiti alle condizioni previste nei Comprensori Alpini con riferimento al caso di assenza o di impedimento temporaneo il Presidente che è sostituito dal Vicepresidente, eletto al proprio interno, con votazione separata, dal Comitato Direttivo. E, inoltre al caso di dimissioni e di impossibilità definitiva di agire del Presidente e del Vicepresidente, dove entro quindici giorni, il membro più anziano del Comitato convoca il Comitato stesso per procedere alle nuove nomine.

Indicatore 15 - Indice di densità venatoria

Riferimento normativo: Art. 8, comma 5, L.R. 50/1993

Riferimento al Regolamento di attuazione del PFVR (Deliberazione Amministrativa del Consiglio regionale n. 85 del 01/08/2023, Allegato A): TITOLO III - Art. 4; TITOLO VI, Art. 9

L'indice di densità venatoria è un parametro che indica il numero di cacciatori per ettaro di superficie agro-silvo-pastorale di un determinato territorio. Questo indice serve a regolamentare l'attività venatoria e a prevenire il sovra sfruttamento delle risorse faunistiche.

Misura

Le azioni interessate direttamente dal monitoraggio dell'indicatore sono riportate nella successiva tabella

Azione di piano	Descrizione	Indicatore di monitoraggio
1	Mantenere un unico livello di pianificazione regionale per la Pianificazione faunistico-venatoria	18 - Modifiche necessarie al Piano, che non incidono sui criteri informativi (Art. 8, comma 6, L.R. 50/1993)
17	Determinare gli indici di densità venatoria minima e massima	15 - Indice di densità venatoria (Art. 8, comma 5, L.R. 50/1993)

Commento

L'indice permette di calcolare la densità venatoria complessiva in funzione del Territorio Agro-Silvo-Pastorale ed è chiaro che al diminuire di quest'ultimo si amplificano gli effetti di contatto e di contrasto che le ulteriori istanze del territorio.

Esito

Indicatori di processo

Ricognizione dei provvedimenti	n.	pertinenza	Principi informativi
DGR	2	2	Coerente
DDR	46	0	-

Provvedimenti pertinenti: DGR n. 964/2022 "Stagione venatoria 2022/2023. Determinazione dell'Indice di Densità Venatoria massima (Titolo III, articolo 4 del Regolamento di Attuazione del Piano Faunistico Venatorio Regionale 2022/2027 approvato con L.R. 28 gennaio 2022, n. 2).", DGR n. 1033/2022 "Stagione venatoria 2022/2023. Determinazione dell'Indice di Densità Venatoria massima del Territorio Lagunare Vallivo della provincia di Rovigo - ATC RO03 (Titolo III, articolo 4 e Titolo VI, art. 9 del Regolamento di Attuazione del Piano Faunistico-Venatorio Regionale (PFVR) 2022-2027 approvato con L.R. 28 gennaio 2022, n. 2)."

Ulteriori provvedimenti esaminati: DDR n. 753/2022, DDR n. 754/2022, DDR n. 820/2022, DDR n. 73/2022, DDR n. 388/2022, DDR n. 527/2022, DDR n. 607/2022, DDR n. 688/2022, DDR n. 471/2023, DDR n. 472/2023, DDR n. 22/2022, DDR n. 102/2023, DDR n. 444/2023, DDR n. 23/2022, DDR n. 42/2022, DDR n. 425/2023, DDR n. 426/2023, DDR n. 45/2022, DDR n. 576/2022, DDR n. 577/2022, DDR n. 578/2022, DDR n. 581/2022, DDR n. 589/2022, DDR n. 590/2022, DDR n. 692/2022, DDR n. 750/2022, DDR n. 751/2022, DDR n. 761/2022, DDR n. 811/2022, DDR n. 813/2022, DDR n. 816/2022, DDR n. 952/2022, DDR n. 1010/2022, DDR n. 636/2022, DDR n. 637/2022, DDR n. 638/2022, DDR n. 639/2022, DDR n. 640/2022, DDR n. 787/2022, DDR n. 966/2022, DDR n. 724/2022, DDR n. 1026/2022, DDR n. 616/2022, DDR n. 902/2022, DDR n. 724/2022, DGR n. 973/2022

Indicatori di contesto

Istituto	Anno 2022	Anno 2023 (ha)
Comprensori Alpini		n.d.
Ambiti territoriali di Caccia		n.d.

Indicatori di contributo

Istituto	TREND (ha)
Comprensori Alpini	n.d.
Ambiti territoriali di Caccia	n.d.

Analisi

Non si prevede l'immediata necessità di misure correttive nella fase di implementazione del Piano, poiché risulta sufficiente perfezionare quanto previsto per l'indicatore 1 per misurare correttamente indicatori di contesto e di contributo per ciascuna annualità di riferimento.

Indicatore 16 - Costituzione dei comitati direttivi

Riferimento normativo: Art. 8, comma 5, L.R. 50/1993

Riferimento al Regolamento di attuazione del PFVR (Deliberazione Amministrativa del Consiglio regionale n. 85 del 01/08/2023, Allegato A): TITOLO II - Art. 3

L'indicatore è strettamente collegato con gli indicatori 4, 5 e 14

Misura

Le azioni interessate direttamente dal monitoraggio dell'indicatore sono riportate nella successiva tabella

Azione di piano	Descrizione	Indicatore di monitoraggio
1	Mantenere un unico livello di pianificazione regionale per la Pianificazione faunistico-venatoria	18 - Modifiche necessarie al Piano, che non incidono sui criteri informativi (Art. 8, comma 6, L.R. 50/1993)

Commento

Esito

Indicatori di processo

Ricognizione dei provvedimenti	n.	pertinenza	Principi informativi
DGR	1	1	Coerente
DDR	66	20	Coerente

Provvedimenti pertinenti: DGR n. 541/2022 "Nomina dei componenti dei Comitati Direttivi degli Ambiti Territoriali di Caccia (ATC) e dei Comprensori Alpini (CA). Legge Regionale 9 dicembre 1993, n. 50.", DDR n. 412/2022 "Avviso n. 15 del 10.03.2022 (pubblicato sul B.U.R. n. 34 del 10.04.2022) ad oggetto "Proposte di candidatura per la nomina di n. 2 componenti esperti in materia di programmazione faunistico-venatoria e/o gestione amministrativa del Comitato Direttivo degli Ambiti Territoriali di Caccia (ATC), nonché di n. 1 componente esperto in materia di programmazione faunistico-venatoria e/o gestione amministrativa del Comitato Direttivo dei Comprensori Alpini (CA) per ciascuno degli ATC e CA previsti dal PFVR 2022-2027, nella Città Metropolitana di Venezia e nelle province di Padova, Rovigo, Treviso, Verona e Vicenza (articoli 21, comma 5, lettera d) e 24, comma 4, lettera d) della legge regionale 9 dicembre 1993, n. 50, come modificata dalla legge regionale 28 gennaio 2022, n. 2)". Approvazione risultanze istruttoria.", DDR n. 418/2022 "Elenchi nominativi dei rappresentanti delle Associazioni venatorie, delle Organizzazioni professionali agricole e delle Associazioni di protezione ambientale per la costituzione del Comitato Direttivo degli Ambiti Territoriali di Caccia (ATC) e dei Comprensori Alpini (CA) per ciascuno degli ATC e CA previsti dal PFVR 2022-2027, nella Città Metropolitana di Venezia e nelle province di Padova, Rovigo, Treviso, Verona e Vicenza (articoli 21, comma 5, lettera d) e 24, comma 4, lettera d) della legge regionale 9 dicembre 1993, n. 50, come modificata dalla legge regionale 28 gennaio 2022, n. 2). Approvazione degli elenchi dei nominativi dei rappresentanti designati.", DDR n. 418/2022 "Elenchi nominativi dei rappresentanti delle Associazioni venatorie, delle Organizzazioni professionali agricole e delle Associazioni di protezione ambientale per la costituzione del Comitato Direttivo degli Ambiti Territoriali di Caccia (ATC) e dei Comprensori Alpini (CA) per ciascuno degli ATC e CA previsti dal PFVR 2022-2027, nella Città Metropolitana di Venezia e nelle province di Padova, Rovigo, Treviso, Verona e Vicenza (articoli 21, comma 5, lettera d) e 24, comma 4, lettera d) della legge regionale 9 dicembre 1993, n. 50, come modificata dalla

legge regionale 28 gennaio 2022, n. 2). Approvazione degli elenchi dei nominativi dei rappresentanti designati.", DDR n. 496/2022 "Elenchi nominativi dei rappresentanti delle Associazioni venatorie, delle Organizzazioni professionali agricole, delle Associazioni di protezione ambientale e degli esperti in materia di programmazione faunistico-venatoria e/o gestione amministrativa in rappresentanza della Regione del Veneto, approvati con DDR n. 418/2022 e con DGR n. 541/2022, per la costituzione del Comitato Direttivo degli Ambiti Territoriali di Caccia e dei Comprensori Alpini, previsti dal PFVR 2022-2027 ai sensi dell'art. 21, comma 5, lettera d e dell'art. 24, comma 4, lettera d della L. r. n. 50/1993, come modificata dalla L. r. n. 2/2022. Errata corrige degli elenchi dei nominativi dei rappresentanti designati.", DDR n. 496/2022 "Elenchi nominativi dei rappresentanti delle Associazioni venatorie, delle Organizzazioni professionali agricole, delle Associazioni di protezione ambientale e degli esperti in materia di programmazione faunistico-venatoria e/o gestione amministrativa in rappresentanza della Regione del Veneto, approvati con DDR n. 418/2022 e con DGR n. 541/2022, per la costituzione del Comitato Direttivo degli Ambiti Territoriali di Caccia e dei Comprensori Alpini, previsti dal PFVR 2022-2027 ai sensi dell'art. 21, comma 5, lettera d e dell'art. 24, comma 4, lettera d della L. r. n. 50/1993, come modificata dalla L. r. n. 2/2022. Errata corrige degli elenchi dei nominativi dei rappresentanti designati.", DDR n. 513/2022 "Nomina Commissario straordinario Sig. Andrea Oro del Comprensorio Alpino VI 05 fino all'insediamento del nuovo Comitato Direttivo. Legge regionale 28 gennaio 2022, n. 2", DDR n. 593/2022 "Nomina Commissario straordinario Sig. Alessandro Cenedese dell'A.T.C. TV 05 fino all'insediamento del nuovo Comitato Direttivo. Art. 20 comma 2 L.R. 2/2022 Piano Faunistico Venatorio regionale 2022/2027 e D.G.R. Veneto n. 541 del 09/05/2022.", DDR n. 594/2022 "Nomina Commissario straordinario Sig. Corbetta Marzio dell'ATC VE 01 fino all'insediamento del nuovo Comitato Direttivo. Art. 20 comma 2 L.R. 2/2022 Piano Faunistico Venatorio regionale 2022/2027 e D.G.R. Veneto n. 541 del 09/05/2022", DDR n. 650/2022 "Nomina Commissario straordinario sig. Oscar Pedron dell'A.T.C. TV 03 fino all'insediamento del nuovo Comitato Direttivo. Art. 20 comma 2 L.R. 2/2022 Piano Faunistico Venatorio regionale 2022/2027 e D.G.R. Veneto n. 541 del 09/05/2022.", DDR n. 657/2022 "Scioglimento del Comitato Direttivo dell'ATC VE 02, nomina del Sig. Grandin Stefano quale Commissario straordinario dell'ATC VE 02 e nomina del dr. Ivo Biancotto quale Revisore dei Conti dell'ATC VE 02", DDR n. 658/2022 "Scioglimento del Comitato Direttivo dell'ATC VE5, nomina del Sig. Cavasin Renzo quale Commissario straordinario dell'ATC VE5 e nomina del dr. Tobia Talamini quale Revisore Unico dei Conti dell'ATC VE5", DDR n. 659/2022 "Nomina in via straordinaria del Revisore dei Conti Dr. Romeo Gastaldi dell'ATC VE3 fino alla convocazione dell'Assemblea dei Soci da tenersi entro il 31/10/2022. Decreto legislativo n. 123 del 30 giugno 2011", DDR n. 765/2022 "Nomina - in via straordinaria e nell'ambito dell'attuale regime commissariale dell'ATC TV05 - del Revisore Unico dei Conti dell'Ambito Territoriale di Caccia (ATC) TV05 della provincia di Treviso fino alla convocazione dell'Assemblea dei Soci, da tenersi entro il 30 novembre 2022 (Decreto legislativo n. 123 del 30 giugno 2011).", DDR n. 772/2022 "Nomina - in via straordinaria e nell'ambito dell'attuale regime commissariale dell'ATC TV03 - del Revisore Unico dei Conti dell'Ambito Territoriale di Caccia (ATC) TV03 della provincia di Treviso fino alla convocazione dell'Assemblea dei Soci, da tenersi entro il 30 novembre 2022 (Decreto legislativo n. 123 del 30 giugno 2011).", DDR n. 835/2022 "Nomina del Rag. Andrea Ballarin quale Revisore dei Conti dell'ATC VE01", DDR n. 850/2022 "Nomina Commissario straordinario Sig. Marighetto Kristian del Comprensorio Alpino VI 03 fino all'insediamento del nuovo Comitato Direttivo. Legge regionale 28 gennaio 2022, n. 2.", DDR n. 851/2022 "Nomina Commissario straordinario Sig. Lorenzo Poli del Comprensorio Alpino VI 06 fino all'insediamento del nuovo Comitato Direttivo. Legge regionale 28 gennaio 2022, n. 2.", DDR n. 852/2022 "Rettifica al DDR 851 del 14 settembre 2022 - Nomina Commissario straordinario Sig. Lorenzo Poli del Comprensorio Alpino VI 06 fino all'insediamento del nuovo Comitato Direttivo. Legge regionale 28 gennaio 2022, n. 2.", DDR n. 853/2022 "Rettifica al DDR 850 del 14 settembre 2022 - Nomina Commissario straordinario Sig. Marighetto Kristian del Comprensorio Alpino VI 03 fino all'insediamento del nuovo Comitato Direttivo. Legge regionale 28 gennaio 2022, n. 2.", DDR n. 970/2022 "Nomina del sig. PAPAGNI Raffaele a Commissario straordinario del Comprensorio Alpino TV18 (CA TV18 - Segusino) sino all'insediamento del nuovo Comitato Direttivo (comma 1, articolo 12 dello Statuto-tipo per i Comprensori Alpini, approvato, quale Allegato B, al Regolamento di Attuazione del vigente PFVR 2022-2027, approvato con L. R. n. 2/2022)."

Ulteriori provvedimenti esaminati: DDR n. 753/2022, DDR n. 754/2022, DDR n. 820/2022, DDR n. 73/2022, DDR n. 388/2022, DDR n. 527/2022, DDR n. 607/2022, DDR n. 688/2022, DDR n. 471/2023, DDR n. 472/2023, DDR n. 22/2022, DDR n. 102/2023, DDR n. 444/2023, DDR n. 23/2022, DDR n. 42/2022, DDR n.

425/2023, DDR n. 426/2023, DDR n. 45/2022, DDR n. 576/2022, DDR n. 577/2022, DDR n. 578/2022, DDR n. 581/2022, DDR n. 589/2022, DDR n. 590/2022, DDR n. 692/2022, DDR n. 750/2022, DDR n. 751/2022, DDR n. 761/2022, DDR n. 811/2022, DDR n. 813/2022, DDR n. 816/2022, DDR n. 952/2022, DDR n. 1010/2022, DDR n. 636/2022, DDR n. 637/2022, DDR n. 638/2022, DDR n. 639/2022, DDR n. 640/2022, DDR n. 787/2022, DDR n. 966/2022, DDR n. 724/2022, DDR n. 1026/2022, DDR n. 616/2022, DDR n. 902/2022, DDR n. 724/2022, DGR n. 973/2022

Indicatori di contesto

Non pertinente, poiché si tratta di disposizione esclusivamente regolamentare che riguarda la composizione e costituzione dell'organo statutario ai fini del suo corretto funzionamento.

Indicatori di contributo

Non pertinente, poiché si tratta di disposizione esclusivamente regolamentare che riguarda la composizione e costituzione dell'organo statutario ai fini del suo corretto funzionamento.

Analisi

Non si prevede l'immediata necessità di misure correttive nella fase di implementazione del Piano, poiché risulta sufficiente perfezionare quanto previsto per gli indicatori 4, 5 e 14.

Indicatore 17 - Disciplina nel Territorio lagunare vallivo

Riferimento normativo: Art. 8, comma 5, L.R. 50/1993

Riferimento al Regolamento di attuazione del PFVR (Deliberazione Amministrativa del Consiglio regionale n. 85 del 01/08/2023, Allegato A): TITOLO VI – Artt. 8, 9, 10, 11,12, 13, 14

Il territorio lagunare, vallivo e deltizio veneto assume eccezionale rilevanza nel contesto italiano ed europeo, che necessita delle particolari disposizioni già previste nel Piano Faunistico Venatorio Regionale 2022-2027.

Le cartografie vettoriali di supporto che riguardano il vigente Piano possono essere consultate o scaricate per ulteriori approfondimenti attraverso l'apposito webgis:

<https://idt2.regione.veneto.it/idt/webgis/viewer?webgisId=99>.

La base cartografica può essere invece consultata o scaricata attraverso l'Infrastruttura Dati Territoriale della Regione del Veneto: <https://idt2.regione.veneto.it/>.

Misura

Le azioni interessate direttamente dal monitoraggio dell'indicatore sono riportate nella successiva tabella

Azione di piano	Descrizione	Indicatore di monitoraggio
1	Mantenere un unico livello di pianificazione regionale per la Pianificazione faunistico-venatoria	18 - Modifiche necessarie al Piano, che non incidono sui criteri informativi (Art. 8, comma 6, L.R. 50/1993)
20	Determinare le disposizioni integrative per l'attività venatoria nel territorio lagunare e vallivo	17 - Disciplina nel Territorio lagunare vallivo (Art. 8, comma 5, L.R. 50/1993)

Commento

Si rileva comunque che l'esercizio dell'attività venatoria deve essere conforme ai principi informativi del Piano, con particolare riguardo alle disposizioni del Calendario venatorio che si applicano e vengono uniformemente valutate per tutto il territorio regionale nell'obbligatorio parere ISPRA, ai sensi dell'art. 18 della L. 157/1992 e ss.mm.ii.

Esito

Indicatori di processo

Ricognizione dei provvedimenti	n.	pertinenza	Principi informativi
DGR	0	-	-
DDR	1	1	Coerente

Provvedimenti pertinenti: DDR n. 888/2022 "Definizione distanza degli appostamenti di cui all'art.25, commi 1 e 2 della L.R. n. 50/93 e ss.mm.ii. dal confine degli istituti di protezione di cui all'art. 8, comma 4 ter, lettere a), b), c) e d) della medesima legge e individuazione appostamenti lagunari a titolo collettivo nel territorio lagunare e vallivo della provincia di Rovigo (ATC RO03). Art. 8, commi 1 e 4 Titolo VI "Disposizioni integrative per il territorio lagunare vallivo" del Regolamento di Attuazione del PFVR 2022-2027 Allegato A alla L.R. n. 2/2022."

Ulteriori provvedimenti esaminati: -

Indicatori di contesto

	AREA PFVR ANNO 2022 (ha)	AREA AGGIORNAMENTO 2023 (ha)
Territorio lagunare vallivo	123698,13	122051,87

Indicatori di contributo

	TREND (ha)
Territorio lagunare vallivo	-1646,25

Analisi

Si prevede la necessità di misure correttive nella fase di implementazione del Piano, poiché la disciplina non è completamente perfezionata rispetto ai principi informativi e alle disposizioni normative e regolamentari vigenti, poiché prevede pareri differenziati da parte di ISPRA per un unico Calendario venatorio.

Indicatore 18 - Modifiche necessarie al Piano, che non incidono sui criteri informativi

Riferimento normativo: Art. 8, comma 6, L.R. 50/1993

Riferimento alle disposizioni di Piano: L.R. 2/2022, art. 2

Attraverso l'indicatore sono registrati e seguiti i processi e procedimenti amministrati che danno attuazione al PFVR 2022-2027.

Le cartografie vettoriali di supporto che riguardano il vigente Piano possono essere consultate o scaricate per ulteriori approfondimenti attraverso l'apposito webgis:

<https://idt2.regione.veneto.it/idt/webgis/viewer?webgisId=99>.

La base cartografica può essere invece consultata o scaricata attraverso l'Infrastruttura Dati Territoriale della Regione del Veneto: <https://idt2.regione.veneto.it/>.

Misura

Le azioni interessate direttamente dal monitoraggio dell'indicatore sono riportate nella successiva tabella

Azione di piano	Descrizione	Indicatore di monitoraggio
1	Mantenere un unico livello di pianificazione regionale per la Pianificazione faunistico-venatoria	18 - Modifiche necessarie al Piano, che non incidono sui criteri informativi (Art. 8, comma 6, L.R. 50/1993)

Commento

Tra gli aspetti più importanti che vengono tenuti da conto con questo indicatore vi sono anche tutti quegli elementi che garantiscono la correttezza amministrativa nell'attuazione del Piano Faunistico Venatorio Regionale. In particolare la rispondenza a quelle che sono le indicazioni, prescrizioni e raccomandazioni ricevute nell'ambito delle valutazioni di carattere ambientale VAS e VINCA, oltre alla completezza e aderenza alle previsioni dell'attuale disciplina normativa e regolamentare. In questo senso, risalta come l'indicatore ha correttamente ed efficacemente individuato anche la necessità, in precedenza dettagliata con gli appositi indicatori, di provvedere alla verifica dei Valichi, alla identificazione delle zone in cui sono collocabili gli appostamenti fissi e alla identificazione delle zone e dei periodi per l'addestramento, l'allenamento e le gare di cani.

Questo poiché esso misura sia la presenza e pertinenza degli strumenti attuativi del Piano, sia la loro assenza.

Esito

Indicatori di processo

Ricognizione dei provvedimenti	n.	pertinenza	Principi informativi
DGR - DPGR	28	28	Coerente
DDR	208	208	Coerente

Provvedimenti pertinenti: DGR n. 198/2022, DGR n. 199/2022, DGR n. 226/2022, DGR n. 541/2022, DGR n. 542/2022, DGR n. 712/2022, DGR n. 883/2022, DGR n. 964/2022, DGR n. 970/2022, DGR n. 973/2022, DGR n. 1033/2022, DGR n. 1037/2022, DGR n. 1074/2022, DGR n. 1142/2022, DGR n. 1192/2022, DGR n. 1294/2022, DGR n. 1331/2022, DGR n. 1528/2022, DPGR n. 36/2022, DPGR n. 67/2022, DPGR n. 68/2022, DPGR n. 72/2022, DPGR n. 76/2022, DPGR n. 77/2022, DPGR n. 78/2022, DPGR n. 79/2022, DPGR n. 80/2022, DPGR n. 83/2022, DDR n. 13/2022, DDR n. 20/2022, DDR n. 22/2022, DDR n. 23/2022, DDR n.

32/2022, DDR n. 33/2022, DDR n. 33/2022, DDR n. 34/2022, DDR n. 35/2022, DDR n. 38/2022, DDR n. 39/2022, DDR n. 42/2022, DDR n. 43/2022, DDR n. 44/2022, DDR n. 45/2022, DDR n. 51/2022, DDR n. 52/2022, DDR n. 56/2022, DDR n. 57/2022, DDR n. 58/2022, DDR n. 59/2022, DDR n. 62/2022, DDR n. 63/2022, DDR n. 64/2022, DDR n. 69/2022, DDR n. 70/2022, DDR n. 71/2022, DDR n. 72/2022, DDR n. 73/2022, DDR n. 74/2022, DDR n. 81/2022, DDR n. 84/2022, DDR n. 85/2022, DDR n. 88/2022, DDR n. 89/2022, DDR n. 91/2022, DDR n. 92/2022, DDR n. 93/2022, DDR n. 96/2022, DDR n. 98/2022, DDR n. 105/2022, DDR n. 130/2022, DDR n. 146/2022, DDR n. 146/2022, DDR n. 153/2022, DDR n. 158/2022, DDR n. 159/2022, DDR n. 166/2022, DDR n. 167/2022, DDR n. 191/2022, DDR n. 192/2022, DDR n. 193/2022, DDR n. 194/2022, DDR n. 200/2022, DDR n. 201/2022, DDR n. 202/2022, DDR n. 203/2022, DDR n. 204/2022, DDR n. 205/2022, DDR n. 206/2022, DDR n. 207/2022, DDR n. 216/2022, DDR n. 233/2022, DDR n. 234/2022, DDR n. 235/2022, DDR n. 236/2022, DDR n. 244/2022, DDR n. 245/2022, DDR n. 258/2022, DDR n. 259/2022, DDR n. 260/2022, DDR n. 261/2022, DDR n. 262/2022, DDR n. 263/2022, DDR n. 290/2022, DDR n. 304/2022, DDR n. 344/2022, DDR n. 388/2022, DDR n. 412/2022, DDR n. 418/2022, DDR n. 432/2022, DDR n. 494/2022, DDR n. 496/2022, DDR n. 502/2022, DDR n. 508/2022, DDR n. 513/2022, DDR n. 519/2022, DDR n. 527/2022, DDR n. 530/2022, DDR n. 576/2022, DDR n. 577/2022, DDR n. 578/2022, DDR n. 580/2022, DDR n. 581/2022, DDR n. 589/2022, DDR n. 590/2022, DDR n. 591/2022, DDR n. 593/2022, DDR n. 594/2022, DDR n. 607/2022, DDR n. 616/2022, DDR n. 626/2022, DDR n. 633/2022, DDR n. 636/2022, DDR n. 637/2022, DDR n. 638/2022, DDR n. 639/2022, DDR n. 640/2022, DDR n. 648/2022, DDR n. 649/2022, DDR n. 650/2022, DDR n. 651/2022, DDR n. 653/2022, DDR n. 657/2022, DDR n. 658/2022, DDR n. 659/2022, DDR n. 670/2022, DDR n. 671/2022, DDR n. 672/2022, DDR n. 673/2022, DDR n. 675/2022, DDR n. 676/2022, DDR n. 680/2022, DDR n. 688/2022, DDR n. 692/2022, DDR n. 694/2022, DDR n. 696/2022, DDR n. 698/2022, DDR n. 699/2022, DDR n. 700/2022, DDR n. 701/2022, DDR n. 702/2022, DDR n. 703/2022, DDR n. 709/2022, DDR n. 712/2022, DDR n. 712/2022, DDR n. 714/2022, DDR n. 715/2022, DDR n. 716/2022, DDR n. 717/2022, DDR n. 720/2022, DDR n. 721/2022, DDR n. 724/2022, DDR n. 725/2022, DDR n. 726/2022, DDR n. 750/2022, DDR n. 751/2022, DDR n. 753/2022, DDR n. 754/2022, DDR n. 755/2022, DDR n. 761/2022, DDR n. 762/2022, DDR n. 764/2022, DDR n. 765/2022, DDR n. 766/2022, DDR n. 771/2022, DDR n. 772/2022, DDR n. 773/2022, DDR n. 777/2022, DDR n. 778/2022, DDR n. 787/2022, DDR n. 790/2022, DDR n. 797/2022, DDR n. 803/2022, DDR n. 805/2022, DDR n. 808/2022, DDR n. 809/2022, DDR n. 811/2022, DDR n. 813/2022, DDR n. 816/2022, DDR n. 820/2022, DDR n. 823/2022, DDR n. 824/2022, DDR n. 827/2022, DDR n. 835/2022, DDR n. 840/2022, DDR n. 841/2022, DDR n. 842/2022, DDR n. 850/2022, DDR n. 851/2022, DDR n. 852/2022, DDR n. 853/2022, DDR n. 854/2022, DDR n. 856/2022, DDR n. 857/2022, DDR n. 858/2022, DDR n. 866/2022, DDR n. 888/2022, DDR n. 897/2022, DDR n. 898/2022, DDR n. 902/2022, DDR n. 907/2022, DDR n. 929/2022, DDR n. 931/2022, DDR n. 952/2022, DDR n. 966/2022, DDR n. 967/2022, DDR n. 968/2022, DDR n. 969/2022, DDR n. 970/2022, DDR n. 971/2022, DDR n. 974/2022, DDR n. 1010/2022, DDR n. 1013/2022, DDR n. 1021/2022, DDR n. 1022/2022, DDR n. 1026/2022, DDR n. 1197/2022

Ulteriori provvedimenti esaminati: -

Di necessità segue il dettaglio sull'ottemperanza alle indicazioni, prescrizioni e raccomandazioni di cui al Parere motivato della Commissione regionale VAS n. 152 del 01.07.2021

Parere motivato della Commissione regionale VAS n. 152 del 01.07.2021		Strumento	Principi informativi
1	Aggiornamenti del PFVR		
1a	adeguamenti a norme sopravvenute	X	Provvedimenti ad hoc di Giunta e di Consiglio regionali Coerente
1b	affinamenti delle modalità di calcolo delle superfici	X	Infrastruttura Dati Territoriale della regione del Veneto (https://idt2.regione.veneto.it/) Coerente
1c	aggiornamenti delle basi cartografiche	X	Infrastruttura Dati Territoriale della regione del Veneto Coerente

Parere motivato della Commissione regionale VAS n. 152 del 01.07.2021			Strumento	Principi informativi
			(https://idt2.regione.ve.neto.it/)	
1d	risultanze di studi scientifici o attività di ricerca in corso	X	Rapporto di monitoraggio VAS - Raccolta bibliografica	Coerente
1e	modifiche cartografiche derivanti dall'approvazione di altri piani, programmi o interventi a livello regionale o sovraordinato	X	Infrastruttura Dati Territoriale della regione del Veneto (https://idt2.regione.ve.neto.it/)	Coerente
2	Accorgimenti da adottare			
2a	mantenere un confronto aperto tendente alla sempre maggior coerenza tra le pianificazioni delle regioni contigue	X	Comunicazione delle risultanze dell'attività pianificatoria e di monitoraggio	Coerente
2b	considerare nei piani triennali di eradicazione della specie cinghiale anche la presenza di un carnivoro quale il lupo, che sul medio periodo può diventare un importante alleato per mantenere le densità di popolazioni preda ad un livello accettabile	X	PRIU – DGR n. 712/2022	Coerente
2c	stimolare il coordinamento tra gli Enti coinvolti nella gestione delle specie di ungulati poligastrici e di cinghiale in maniera puntuale a livello di amministrazioni confinanti che hanno le medesime competenze al fine di condividere piani e politiche trans regionali coerenti, finalizzate alla gestione sostenibile delle popolazioni in oggetto	X	PRIU – DGR n. 712/2022	Coerente
2d	fornire adeguata informazione ai portatori di interesse ed alla popolazione sulle opportunità della pianificazione a livello regionale	X	Condivisione delle risultanze dell'attività pianificatoria e di monitoraggio attraverso incontri e comunicazioni mirate	Coerente
2e	fornire adeguata informazione ai portatori di interesse e alla popolazione sulle nuove procedure di calcolo della TASP	X	Condivisione delle risultanze dell'attività pianificatoria e di monitoraggio attraverso incontri e comunicazioni mirate	Coerente
2f	fornire adeguata informazione sull'individuazione delle aree di protezione a livello regionale evidenziando come in questo caso la pianificazione di livello regionale sia a beneficio della rete ecologica	X	Condivisione delle risultanze dell'attività pianificatoria e di monitoraggio attraverso incontri e comunicazioni mirate	Coerente
2g	aggiornare i piani di controllo al fine di renderli efficienti strumenti in sinergia con il PFVR poiché questi non ricoprono l'intera durata del PFVR	X	Art. 18 D.lgs. 152/2006 e ss.mm.ii.: Misure correttive proposte attraverso provvedimenti della Direzione competente o provvedimenti di Giunta regionale	Coerente
2h	definire il perimetro delle aree per la gestione del cinghiale	X	PRIU – DGR n. 712/2022	Coerente
2i	monitorare il pool genetico delle specie oggetto di ripopolamento al fine di evitare malattie ereditarie e imbreeding	-	-	-
3	Valutazione di Incidenza Ambientale - prescrizioni			
3a	sottoporre al rispetto della procedura di valutazione di incidenza di cui agli articoli 5 e 6 del D.P.R. 357/97 e ss.mm.ii. le parti del PFVR la cui attuazione è rimandata ad ulteriori atti, anche pianificatori, ovvero ad approfondimenti progettuali (tra cui il calendario venatorio, l'installazione degli appostamenti, gli	X	DDR n. 671/2022	Coerente

Parere motivato della Commissione regionale VAS n. 152 del 01.07.2021		Strumento	Principi informativi
	interventi di miglioramento faunistico, l'attività di addestramento cani e le gare cinofile, i piani di controllo ed eradicazione)		
3b	non sottrarre superfici riferibili ad habitat di interesse comunitario	X	Art. 18 D.lgs. 152/2006 e ss.mm.ii.: Misure correttive proposte attraverso provvedimenti della Direzione competente o provvedimenti di Giunta regionale (collegato al punto 4b che ne dà esecuzione)
3c	non determinare una contrazione della popolazione delle specie di interesse comunitario	X	Calendario venatorio – Parere ISPRA
3d	mantenere invariata l'idoneità degli ambienti ricadenti nel relativo ambito di influenza rispetto alle specie di interesse comunitario segnalate ovvero di garantire la disponibilità, per tali specie, di superfici di equivalente idoneità ricadenti anche parzialmente nell'ambito di influenza del Piano	X	Art. 18 D.lgs. 152/2006 e ss.mm.ii.: Misure correttive proposte attraverso provvedimenti della Direzione competente o provvedimenti di Giunta regionale (collegato al punto 4b che ne dà esecuzione)
3e	mettere in atto tutte le misure a carattere gestionale elencate nel capitolo "17. – PROPOSTA DI MISURE GESTIONALI IN RIFERIMENTO AI SITI SIC/ZPS (DGR N. 233/2013)" della relazione al Piano in argomento	X	Art. 18 D.lgs. 152/2006 e ss.mm.ii.: Misure correttive proposte attraverso provvedimenti della Direzione competente o provvedimenti di Giunta regionale (collegato al punto 4b che ne dà esecuzione)
3f	verificare preventivamente il mantenimento dell'efficacia delle misure di cui al punto precedente qualora l'indice di densità venatoria minimo e massimo assumessero nel tempo valori superiori a quelli attesi dal Piano in argomento	X	Art. 18 D.lgs. 152/2006 e ss.mm.ii.: Misure correttive proposte attraverso provvedimenti della Direzione competente o provvedimenti di Giunta regionale (collegato al punto 4b che ne dà esecuzione)
3g	rafforzare le misure di contrasto al fenomeno di avvelenamento da piombo	X	Art. 18 D.lgs. 152/2006 e ss.mm.ii.: Misure correttive proposte attraverso provvedimenti della Direzione competente o provvedimenti di Giunta regionale - Calendario venatorio – Parere ISPRA
3h	commisurare il prelievo venatorio alle evidenze dell'incremento dei contingenti su base pluriennale desumibili dai dati derivanti dai censimenti e dai monitoraggi faunistici	X	Calendario venatorio – Parere ISPRA
3i	precludere il prelievo venatorio nelle aree in cui sono previsti gli interventi di mitigazione/compensazione di cui alla all'art. 6 (4) della Direttiva 92/43/Cee, e nell'intorno di 4 km da queste, a carico delle specie interesse comunitario aventi rilevanza	X	Calendario venatorio – Parere ISPRA - DDR n. 671/2022

Parere motivato della Commissione regionale VAS n. 152 del 01.07.2021		Strumento	Principi informativi
	venatoria dalla fase di avvio della misura e fino al raggiungimento dell'obiettivo di conservazione fissato dalla medesima		
3j	applicare per i miglioramenti agro-ambientali a finalità faunistica quanto indicato in materia di valutazione di incidenza nel parere n. 215 del 26/11/2014 dalla Commissione Regionale VAS e pertanto di estendere il monitoraggio di cui al predetto parere anche a questa tipologia di interventi oltretché nel periodo successivo alla decadenza del Piano di Sviluppo Rurale (31/12/2022)	X	Art. 18 D.lgs. 152/2006 e ss.mm.ii.: Misure correttive proposte attraverso provvedimenti della Direzione competente o provvedimenti di Giunta regionale Coerente
3k	verificare e documentare, per il tramite dell'Autorità Proponente, il rispetto delle suddette prescrizioni	-	Report periodico di monitoraggio VAS -
4	Valutazione di Incidenza Ambientale - raccomandazioni		
4a	trasmettere entro il 30 giugno di ciascun anno dei censimenti, monitoraggi e della predetta reportistica sulla corretta attuazione del piano e delle indicazioni prescrittive alla struttura regionale competente per la valutazione di incidenza contenente lo stato di attuazione del Piano, dettagliato e georiferito secondo lo standard regionale, e gli esiti delle verifiche sul rispetto della procedura per la valutazione di incidenza ai sensi del D.P.R. 357/97 e ss.mm.ii.	X	Art. 18 D.lgs. 152/2006 e ss.mm.ii.: Misure correttive proposte attraverso provvedimenti della Direzione competente o provvedimenti di Giunta regionale Coerente
4b	aggiornare le misure di cui al capitolo 17. – PROPOSTA DI MISURE GESTIONALI IN RIFERIMENTO AI SITI SIC/ZPS (DGR N. 233/2013) della relazione al PFVR, quali condizioni d'obbligo ai sensi della vigente disciplina, realizzando un quadro unitario e coordinato tra le misure previste con riferimento agli habitat e alle specie di interesse comunitario a cui queste sono rivolte	X	Art. 18 D.lgs. 152/2006 e ss.mm.ii.: Misure correttive proposte attraverso provvedimenti della Direzione competente o provvedimenti di Giunta regionale (collegato ai punti 3e e 3f) Coerente
4c	adeguare il dato in formato vettoriale relativo agli elementi trattati al punto 2.1 e 2.3 della selezione preliminare	X	DDR n. 671/2022 Coerente
4d	comunicazione di qualsiasi variazione rispetto a quanto esaminato che dovesse rendersi necessaria per l'insorgere di imprevisti, anche di natura operativa, agli uffici competenti per la Valutazione d'Incidenza per le opportune valutazioni del caso e la comunicazione tempestiva alle Autorità competenti ogni difformità riscontrata nella corretta attuazione delle attività e ogni situazione che possa causare la possibilità di incidenze significative negative sugli elementi dei siti della rete Natura 2000 oggetto di valutazione nello studio per la Valutazione di Incidenza esaminato	X	Art. 18 D.lgs. 152/2006 e ss.mm.ii.: Misure correttive proposte attraverso provvedimenti della Direzione competente o provvedimenti di Giunta regionale (il presente Monitoraggio ricade in questa casistica) Coerente

Rispetto alle indicazioni del punto 3i di *“precludere il prelievo venatorio nelle aree in cui sono previsti gli interventi di mitigazione/compensazione di cui alla all'art. 6 (4) della Direttiva 92/43/Cee, e nell'intorno di 4 km da queste, a carico delle specie interesse comunitario aventi rilevanza venatoria dalla fase di avvio della misura e fino al raggiungimento dell'obiettivo di conservazione fissato dalla medesima”* si rileva che a seguito delle comunicazioni da parte della struttura regionale competente in materia di valutazione di incidenza sono da considerare due progettualità:

- la prima afferente ai Mondiali di Sci 2021 nel Comune di Cortina d'Ampezzo (BL) per la quale le attività di progetto, di mitigazione – compensazione risultano già concluse e il relativo monitoraggio non attualmente attivo;
- la seconda relativa ad un collegamento sciistico in Comune di Comelico Superiore (BL) nei quali sono prefigurate misure correttive in relazione agli indicatori 6 e 11; si rileva anche che le attività di progetto non sono ancora iniziate mentre il monitoraggio è già attivo.

Indicatori di contesto

Il complessivo contesto dall'assetto degli atti amministrati relativi al Piano Faunistico Venatorio regionale 2022-2027 è dettagliato dal contesto definito con gli indicatori 1, 2, 3, 4, 5, 6, 7, 8, 9, 10, 11, 12, 13, 15, 16, 17, 19

Indicatori di contributo

Il complessivo contributo dall'assetto degli atti amministrati relativi al Piano Faunistico Venatorio regionale 2022-2027 è dettagliato dal contributo definito con gli indicatori 1, 2, 3, 4, 5, 6, 7, 8, 9, 10, 11, 12, 13, 15, 16, 17, 19

Analisi

Si prevede la necessità di misure correttive nella fase di implementazione del Piano, poiché:

- in relazione alla misura dell'indicatore 12 e alle prescrizioni e raccomandazioni sopra riportate (3e, 3f, 4b), va segnalato che nell'attuale capitolo "16. – PROPOSTA DI MISURE GESTIONALI IN RIFERIMENTO AI SITI SIC/ZPS (DGR N. 233/2013)" sono appunto *proposte* misure esclusivamente per i siti afferenti al territorio lagunare, vallivo e deltizio. Tale previsione non attua ancora pienamente i principi informativi, omettendo di indicare le misure gestionali per il rimanente territorio regionale.

Indicatore 19 - Fondi sottratti

Riferimento normativo: Art. 8, comma 7, L.R. 50/1993

Riferimento al Regolamento di attuazione del PFVR (Deliberazione Amministrativa del Consiglio regionale n. 85 del 01/08/2023, Allegato A): TITOLO V - Art. 6

Il proprietario o conduttore di un fondo in Territorio Agro-Silvo-Pastorale, che intenda vietare l'esercizio dell'attività venatoria in contrasto con l'esigenza di salvaguardia di colture agricole specializzate nonché di produzioni agricole condotte con sistemi sperimentali o al fine di ricerca scientifica, ovvero quando sia motivo di danno o disturbo ad attività di rilevante interesse economico, sociale o ambientale, può inoltrare richiesta alla Regione. La Regione potrà accogliere la richiesta a meno che questa non sia meramente funzionale a ostacolare la pianificazione faunistico venatoria.

Cartografia vettoriale associata: *pfvr_agg23_fondi_sottratti.gpkg*

Ulteriori cartografie vettoriali di supporto che riguardano il vigente Piano possono essere consultate o scaricate per ulteriori approfondimenti attraverso l'apposito webgis:

<https://idt2.regione.veneto.it/idt/webgis/viewer?webgisId=99>.

La base cartografica può essere invece consultata o scaricata attraverso l'Infrastruttura Dati Territoriale della Regione del Veneto: <https://idt2.regione.veneto.it/>.

Misura

Le azioni interessate direttamente dal monitoraggio dell'indicatore sono riportate nella successiva tabella

Azione di piano	Descrizione	Indicatore di monitoraggio
1	Mantenere un unico livello di pianificazione regionale per la Pianificazione faunistico-venatoria	18 - Modifiche necessarie al Piano, che non incidono sui criteri informativi (Art. 8, comma 6, L.R. 50/1993)

Commento

Le particelle interessate sono particolarmente frammentate e distribuite con relativa regolarità, in massima parte nel territorio degli Ambiti, dove il TASP maggiormente risente delle diminuzioni registrate con l'indicatore 1.

Esito

Indicatori di processo

Ricognizione dei provvedimenti	n.	pertinenza	Principi informativi
DGR	2	2	Coerente
DDR	3	1	Coerente

Provvedimenti pertinenti: DGR n. 226/2022 "Approvazione di criteri, modalità e modulistica per la sottrazione dei fondi dall'esercizio dell'attività venatoria e approvazione della Convenzione tra la Regione del Veneto e l'Agenzia Veneta per i Pagamenti (AVEPA); (art. 15, commi 3, 4, 5 e 6 Legge 11 febbraio 1992, n. 157 e ss.mm.ii.; art. 8 comma 7, Legge regionale n. 9 dicembre 1993, n. 50 e ss.mm.ii., art. 2, comma 3 della Legge regionale n. 31/2001)", DGR n. 542/2022 "Proroga termini di presentazione delle domande per la sottrazione dei fondi dall'esercizio dell'attività venatoria di cui alla Legge 11 febbraio 1992, n. 157 e ss.mm.ii.; e alla Legge regionale n. 9 dicembre 1993, n. 50, stabiliti dalla DGR n. 226 del 08 marzo 2022",

DDR n. 1197/2022 “Approvazione delle risultanze istruttorie relative alle istanze di sottrazione dei fondi dall'esercizio dell'attività venatoria. L. r. n. 2/2022; L. r. n. 21/2022; DGR n. 226/2022”

Ulteriori provvedimenti esaminati: DDR n. 234/2022, DDR n. 725/2022

Indicatori di contesto

	TASP ANNO 2022 (ha)	TASP AGGIORNAMENTO 2023 (ha)
Fondi sottratti	2235,06	2214,90

Vincoli di piano (Deliberazione Amministrativa del Consiglio regionale n. 85 del 01/08/2023 - All. A Regolamento di attuazione, TITOLO V - Art. 6, comma 5): < 1% del TASP

Percentuale attuale: 0,15%

Indicatori di contributo

	TREND (ha)
Fondi sottratti	-20,16

Analisi

Non si prevede la necessità di misure correttive nella fase di implementazione del Piano, poiché le porzioni di territorio interessato si mantengono nei parametri previsti con la Deliberazione Amministrativa del Consiglio regionale n. 85 del 01/08/2023.

MISURE CORRETTIVE PROPOSTE

L'aggiornamento proposto al Piano Faunistico Venatorio Regionale 2022-2027 attraverso le successive Misure correttive, così come indicato dall'articolo 18 del D.lgs. 152/2006 e ss.mm.ii. è rubricato nella norma come "Modifiche necessarie al Piano, che non incidono sui criteri informativi" (Art. 8, comma 6, L.R. 50/1993; Art. 3, comma 1, L.R. 2/2022).

Sono previste, codificate e prodotte le corrispondenti cartografie, quando pertinente, delle seguenti 10 misure:

- Misura correttiva 1 – Rimodulazione dei Criteri di misurazione del TASP [MC01]
- Misura correttiva 2– Individuazione della Foresta demaniale dello Stato denominata "Rotolon", in Comune di Recoaro Terme (V) [MC02]
- Misura correttiva 3 – Rimodulazione delle Oasi di protezione e delle Zone di Ripopolamento e cattura in relazione al mutato assetto del TASP [MC03]
- Misura correttiva 4 – Individuazione di un ulteriore Valico montano nel Comune di Comelico Superiore (BL) [MC04]
- Misura correttiva 5 – Disposizioni per la conservazione e miglioramento ambientale [MC05]
- Misura correttiva 6 – Disposizioni relative agli Ambiti territoriali di caccia e ai Comprensori alpini [MC06]
- Misura correttiva 7 – Individuazione delle zone in cui sono collocabili gli appostamenti fissi [MC07]
- Misura correttiva 8 – Disposizioni relative al Territorio lagunare vallivo [MC08]
- Misura correttiva 9 – Rimodulazione delle previsioni relative alle Aree di rispetto in relazione al mutato assetto del TASP [MC09]
- Misura correttiva 10 – Individuazione delle zone e i periodi per l'addestramento, l'allenamento e le gare di cani [MC10]

Secondo quanto evidenziato dal presente rapporto di monitoraggio, non risulta invece necessario l'aggiornamento rispetto alle seguenti previsioni di norma:

- Criteri per l'individuazione dei territori da destinare alla costituzione di aziende faunistico-venatorie e di aziende agri-turistico-venatorie e di centri privati di riproduzione della fauna selvatica allo stato naturale (Art. 8, comma 2, L.R. 50/1993)
- Centri pubblici di riproduzione di fauna selvatica allo stato naturale (Art. 8, comma 4ter, L.R. 50/1993)
- Centri privati di riproduzione di fauna selvatica allo stato naturale (Art. 8, comma 4ter, L.R. 50/1993)
- Indice di densità venatoria (Art. 8, comma 5, L.R. 50/1993)
- Fondi sottratti (Art. 8, comma 7, L.R. 50/1993)

Si segnala che le attuali disposizioni normative (Art. 18, D.lgs. 152/2006 e ss.mm.ii., Art. 8, comma 6, L.R. 50/1993 e Art. 3, comma 1, L.R. 2/2022), garantiscono che i regolari aggiornamenti a seguito del monitoraggio effettuato, diano corso, qualora necessario, agli opportuni aggiornamenti del Piano Faunistico Venatorio Regionale, anche in relazione agli elaborati cartografici.

Si evidenzia, infine, che le misure correttive saranno comunque sottoposte al procedimento per la valutazione di incidenza ai sensi dell'art. 6 della direttiva 92/43/Cee, in accordo con il Parere n. 152/2021 della Commissione Regionale per la Valutazione Ambientale Strategica, prima dell'approvazione da parte della Giunta regionale dell'aggiornamento del Piano Faunistico Venatorio 2022-2027.

Misura correttiva 1 - Rimodulazione dei Criteri di misurazione del TASP [MC01]

Riferimento normativo: Territorio agro-silvo-pastorale (Art. 8, comma 1, L.R.50/1993)

La misura è prevista a seguito dei risultati evidenziati con l'indicatore 1 - Territorio agro-silvo-pastorale.

La misura ha lo scopo di:

- garantire la qualità e l'attualità dell'infrastruttura dati territoriali del Piano Faunistico Venatorio
- essere allineata con i dati presenti nell'Infrastruttura Dati Territoriale della Regione del Veneto (<https://idt2.regione.veneto.it/>);
- verificare la possibilità di integrazione con il dato sul consumo di suolo fornito da ISPRA che tuttavia, a causa della sua genesi raster (celle di 10 m) dovuta alla lettura dei dati satellitari di Sentinel 2, risulta comunque complessa.

Tempi di attuazione previsti: raccolta del dato su base annuale e presentazione-pubblicazione con i medesimi tempi dei rapporti periodici di monitoraggio VAS a cadenza triennale (prossimo previsto per l'anno 2025).

Riguarda le azioni di Piano:

1. Mantenere un unico livello di pianificazione regionale per la Pianificazione faunistico-venatoria
4. Calcolare il territorio agro-silvo-pastorale (TASP).

La misura concorre a raggiungere uno o più dei seguenti obiettivi strategici in precedenza elencati:

- programmazione delle attività gestionali e venatorie rispetto alle peculiarità territoriali e faunistiche;
- sostenibilità rispetto alle proprietà private presenti e alle attività economiche e socio-culturali in ambito agro-silvo-pastorale;

La misura è coerente e rispettosa dei principi informatori, in quanto:

- è applicata su tutto il TASP regionale
- deve tener conto delle peculiarità locali
- è modulata sulla base del periodico monitoraggio VAS

La misura contribuisce agli obiettivi di sostenibilità della Strategia Nazionale per lo Sviluppo Sostenibile per quanto riguarda l'Area Pianeta e Prosperità, oltre che alla Strategia Nazionale per la Biodiversità per i temi di "Aree Protette", "Specie, Habitat ed Ecosistemi", "Cibo e Sistemi Agricoli e Zootecnia" e "Verde Urbano".

Cartografia vettoriale associata: *pfvr_agg23_geodB.gpkg*

Ulteriori cartografie vettoriali di supporto che riguardano il vigente Piano possono essere consultate o scaricate per ulteriori approfondimenti attraverso l'apposito webgis:

<https://idt2.regione.veneto.it/idt/webgis/viewer?webgisId=99>.

La base cartografica può essere invece consultata o scaricata attraverso l'Infrastruttura Dati Territoriale della Regione del Veneto: <https://idt2.regione.veneto.it/>.

Dettaglio delle misure proposte

La misura integra le relazioni e le cartografie di cui all'Allegato C della Deliberazione Amministrativa del Consiglio regionale n. 85 del 01/08/2023, con l'inserimento di tale previsione in un apposito Allegato C1 "Relazione integrativa al Piano faunistico-venatorio regionale, comprensiva di cartografie identificative degli istituti di protezione della fauna selvatica, delle zone in cui sono collocabili gli appostamenti fissi, delle zone e i periodi per l'addestramento, l'allenamento e le gare di cani, corredate da report analitico e da

tabella di sintesi recante la individuazione del territorio agro-silvo-pastorale (TASP) e la percentuale di territorio di protezione della fauna selvatica”.

L’aggiornamento prevede l’inserimento delle seguenti indicazioni: “L’aggiornamento periodico del TASP si fonda di regola sui dati cartografici vettoriali forniti dall’Infrastruttura Dati Territoriale della regione del Veneto (<https://idt2.regione.veneto.it/>). Nelle situazioni in cui questo è cartograficamente possibile e ragionevole in termini di tempo, sono anche utilizzati i dati sul consumo di suolo pubblicati annualmente a livello nazionale per aggiornare il TASP. I dati sono pubblicati attraverso il periodico rapporto di monitoraggio triennale per la VAS, ai sensi di quanto previsto dall’art. 18 del D.lgs. 152/2006 e ss.mm.ii.”

Misura correttiva 2 - Individuazione della Foresta demaniale dello Stato denominata "Rotolon", in Comune di Recoaro Terme (VI) [MC02]

Riferimento: Territorio soggetto alla pianificazione faunistico-venatoria destinato a protezione della fauna selvatica (Art. 8, comma 3, L.R. 50/1993)

La misura è prevista a seguito dei risultati evidenziati con l'indicatore 3 - Territorio soggetto alla pianificazione faunistico-venatoria destinato a protezione della fauna selvatica.

La misura ha lo scopo di:

- includere la Foresta demaniale dello Stato denominata Rotolon in Comune di Recoaro Terme (VI) tra le aree riconosciute dal Piano Faunistico Venatorio Regionale 2022-2027

Tempi di attuazione previsti: entro l'anno 2023

Riguarda le azioni di Piano:

1. Mantenere un unico livello di pianificazione regionale per la Pianificazione faunistico-venatoria
5. Individuare le foreste demaniali
6. Individuare l'Agenzia Regionale per l'Innovazione del Settore Primario come ente Gestore delle Foreste Demaniali Regionali.
7. Individuare gli istituti di protezione previsti dalla L. n. 157/1992 (Valichi montani, Oasi di Protezione della fauna, Zone di Ripopolamento e Cattura, Centri pubblici di Riproduzione della fauna selvatica)

La misura concorre a raggiungere uno o più dei seguenti obiettivi strategici in precedenza elencati:

- tutela, conservazione ripristino di idonei ambienti naturali e semi-naturali;
- programmazione delle attività gestionali e venatorie rispetto alle peculiarità territoriali e faunistiche;

La misura è coerente e rispettosa dei principi informatori, in quanto:

- garantisce il rispetto delle indicazioni normative sulle percentuali di territorio protetto a livello regionale
- tiene conto delle peculiarità locali
- è modulata sulla base del periodico monitoraggio VAS

La misura contribuisce agli obiettivi di sostenibilità della Strategia Nazionale per lo Sviluppo Sostenibile per quanto riguarda l'Area Pianeta, oltre che alla Strategia Nazionale per la Biodiversità per i temi di "Aree Protette", "Specie, Habitat ed Ecosistemi".

Cartografia vettoriale associata: *pfvr_agg23_ANP.gpkg*

Ulteriori cartografie vettoriali di supporto che riguardano il vigente Piano possono essere consultate o scaricate per ulteriori approfondimenti attraverso l'apposito webgis:

<https://idt2.regione.veneto.it/idt/webgis/viewer?webgisId=99>.

La base cartografica può essere invece consultata o scaricata attraverso l'Infrastruttura Dati Territoriale della Regione del Veneto: <https://idt2.regione.veneto.it/>.

Note: l'area presenta al suo interno anche demanio regionale, per cui l'intera area è stata inclusa nell'oasi OP_VI_040 – ROTOLON, senza per questo conteggiare due volte la medesima area.

Dettaglio delle misure proposte

La misura integra le relazioni e le cartografie di cui all'Allegato C della Deliberazione Amministrativa del Consiglio regionale n. 85 del 01/08/2023, con l'inserimento di tale previsione in un apposito Allegato C1 "Relazione integrativa al Piano faunistico-venatorio regionale, comprensiva di cartografie identificative degli istituti di protezione della fauna selvatica, delle zone in cui sono collocabili gli appostamenti fissi, delle zone e i periodi per l'addestramento, l'allenamento e le gare di cani, corredate da report analitico e da tabella di sintesi recante la individuazione del territorio agro-silvo-pastorale (TASP) e la percentuale di territorio di protezione della fauna selvatica".

Misura correttiva 3 - Rimodulazione delle Oasi di protezione e delle Zone di Ripopolamento e cattura in relazione al mutato assetto del TASP [MC03]

Riferimento: Territorio soggetto alla pianificazione faunistico-venatoria destinato a protezione della fauna selvatica (Art. 8, comma 3, L.R. 50/1993); Oasi di protezione (Art. 8, comma 4ter, L.R. 50/1993); Zone di ripopolamento e cattura (Art. 8, comma 4ter, L.R. 50/1993)

La misura è prevista a seguito dei risultati evidenziati con gli indicatori 3 - Territorio soggetto alla pianificazione faunistico-venatoria destinato a protezione della fauna selvatica; 6 - Oasi di protezione; 7 - Zone di ripopolamento e cattura.

La misura ha lo scopo di:

- compensare adeguatamente le aree definitivamente perse a causa della riduzione del TASP;
- garantire che i parametri percentuali di territorio protetto si mantengano su adeguati livelli;
- individuare i territori attualmente più opportuni e adatti alla gestione faunistico venatoria, sulla base dei medesimi criteri di misura degli indici e indicatori sopra esplicitati.

Tempi di attuazione previsti: entro l'anno 2023

Riguarda le azioni di Piano:

1. Mantenere un unico livello di pianificazione regionale per la Pianificazione faunistico-venatoria
7. Individuare gli istituti di protezione previsti dalla L. n. 157/1992 (Valichi montani, Oasi di Protezione della fauna, Zone di Ripopolamento e Cattura, Centri pubblici di Riproduzione della fauna selvatica)
8. Individuare il soggetto responsabile della gestione delle Oasi di Protezione e gli specifici obiettivi di conservazione e tutela (habitat e specie).
9. Verificare periodicamente l'idoneità delle Oasi di Protezione
10. Individuare il soggetto responsabile della gestione delle Zone di Ripopolamento e Cattura e gli obiettivi gestionali
11. Verificare periodicamente l'idoneità delle Zone di Ripopolamento e Cattura
12. Individuare misure di prevenzione e programmare gli interventi di prevenzione necessari al contenimento dei danni. Programmare gli interventi di miglioramento ambientale
13. Monitorare le Zone di Ripopolamento e Cattura

La misura concorre a raggiungere uno o più dei seguenti obiettivi strategici in precedenza elencati:

- tutela, conservazione ripristino di idonei ambienti naturali e semi-naturali;
- programmazione delle attività gestionali e venatorie rispetto alle peculiarità territoriali e faunistiche;
- autosufficienza della produzione di selvaggina cacciabile;
- riduzione dei contingenti di selvaggina immessi sul territorio provenienti da allevamento;
- sostenibilità rispetto alle proprietà private presenti e alle attività economiche e socio-culturali in ambito agro-silvo-pastorale;
- riduzione danni causati dalla fauna selvatica alle attività agricole (vulnerabilità ambientali, vocazionalità faunistiche e caratteristiche peculiari delle singole produzioni agricole, agro-alimentari, zootecniche e silvo-pastorali).

La misura è coerente e rispettosa dei principi informativi, in quanto:

- è applicata su tutto il TASP regionale
- deve tener conto delle peculiarità locali
- è modulata sulla base del periodico monitoraggio VAS

La misura contribuisce agli obiettivi di sostenibilità della Strategia Nazionale per lo Sviluppo Sostenibile per quanto riguarda l'Area Pianeta e Prosperità, oltre che alla Strategia Nazionale per la Biodiversità per i temi di "Aree Protette", "Specie, Habitat ed Ecosistemi", "Cibo e Sistemi Agricoli e Zootecnia" e "Verde Urbano".

La gestione della misura, attuata da parte degli Istituti nel territorio a gestione programmata, siano essi ATC o CA, è affidata alla Struttura regionale territorialmente competente in materia faunistico venatoria che può integrare o rimodulare tali misure e interventi, sulla base del periodico monitoraggio, per adeguarli a mutate condizioni gestionali e ambientali.

Si segnala che a supporto della lettura di queste misure è stato predisposto un apposito Atlante cartografico, allegato al presente rapporto di monitoraggio, contenente le schede o le tavole delle singole variazioni.

Cartografia vettoriale associata: *pfvr_agg23_OPZRC.gpkg*

Ulteriori cartografie vettoriali di supporto che riguardano il vigente Piano possono essere consultate o scaricate per ulteriori approfondimenti attraverso l'apposito webgis:

<https://idt2.regione.veneto.it/idt/webgis/viewer?webgisId=99>.

La base cartografica può essere invece consultata o scaricata attraverso l'Infrastruttura Dati Territoriale della Regione del Veneto: <https://idt2.regione.veneto.it/>.

Sintesi degli esiti della misura proposta, tenendo conto delle indicazioni del Parere alla Giunta regionale n. 321 del 21/12/2023 della Terza Commissione consiliare del Consiglio Regionale del Veneto.

Zona	Istituto	Piano vigente (ha) TASP adeguato al 2023	Aggiornamento proposto (ha) TASP adeguato al 2023	Variazione (ha)
ATC	OP	34695,05	35004,17	+ 309,12
	ZRC	123323,78	124019,61	+ 695,83
CA	OP	14020,91	15113,99	+ 1093,08
	ZRC	8202,83	8273,71	+ 70,88

Si tratta di complessivi 2169 ettari, all'incirca equivalenti, ad esempio, all'intera superficie del Comune di Cibiana di Cadore (BL), oppure di Vescovana (PD), Papozze (RO), Ponzano Veneto (TV), Ceggia (VE), Trissino (VI), Soave (VR).

Nonostante la diminuzione evidenziate del TASP, considerando anche l'inserimento della Foresta demaniale del "Rotolon" e del Valico in Comune di Comelico Superiore (BL), le percentuali delle aree protette risultano le seguenti:

- ATC: 20,55% [20,43% segnalati con DGR/CR 114/2023 e 20,30% con DACR 85/2023]
- CA: 14,94% [14,81% segnalati con DGR/CR 114/2023 e 14,71% con DACR 85/2023]

Dettaglio delle misure proposte

Il dettaglio che segue rappresenta le singole misure prese in relazione a ciascun Istituto. Tutte le aree non menzionate rimangono inalterate, così come evidenziato dalla misura del rispettivo indicatore di monitoraggio.

Si è proceduto contestualmente ad uniformare le codifiche e le grafie in osservanza del primo principio informate di Piano.

La misura integra le relazioni e le cartografie di cui all'Allegato C della Deliberazione Amministrativa del Consiglio regionale n. 85 del 01/08/2023, con l'inserimento di tale previsione in un apposito Allegato C1 "Relazione integrativa al Piano faunistico-venatorio regionale, comprensiva di cartografie identificative degli istituti di protezione della fauna selvatica, delle zone in cui sono collocabili gli appostamenti fissi, delle zone e i periodi per l'addestramento, l'allenamento e le gare di cani, corredate da report analitico e da tabella di sintesi recante la individuazione del territorio agro-silvo-pastorale (TASP) e la percentuale di territorio di protezione della fauna selvatica".

Ambiti Territoriali di Caccia – Oasi di Protezione			
CODICE	NOME	Misura correttiva	TASP 2023 (ha)
OP_PD_008	CORNARA SUD	aggiornata	35,87
OP_RO_001	CA' DOLFIN	aggiornata*	77,16
OP_TV_047	MONTEGRAPPA	aggiunta	8,24
OP_VE_015	CA' ROMAN	aggiornata*	63,13
OP_VE_017	CASSA DI COLMATA D/E	aggiornata	375,95
OP_VE_028	LA CURA	aggiornata	1079,22
OP_VE_034	SAN GIULIANO 2	aggiornata	2558,10
OP_VE_035	SAN NICOLO'	aggiornata*	54,11
OP_VE_085	BACINO SAVE	aggiunta*	51,11
OP_VI_041	RISORGIVE DEL BACCHIGLIONE	aggiunta	24,90
OP_VR_027	PALUDE PELLEGRINA	aggiornata	165,27
OP_VR_043	LUNGO LAGO	aggiunta*	133,03
OP Totale			4626,09

Ambiti Territoriali di Caccia – Zone di ripopolamento e Cattura			
CODICE	NOME	Misura correttiva	TASP 2023 (ha)
ZRC_PD_004	BARBEGARA	aggiornata	722,17
ZRC_PD_029	FRAPIERO	aggiornata	600,74
ZRC_PD_033	GIARABASSA	aggiornata	38,62
ZRC_PD_042	LE VALLETTE	aggiornata	378,93
ZRC_PD_053	MUSON VECCHIO	aggiornata	90,06
ZRC_PD_069	TREBASELEGHE	aggiornata	136,03
ZRC_PD_086	OLMEO	aggiornata	421,31
ZRC_PD_141	VACCARINO TREMIGNON	aggiunta	92,76
ZRC_PD_142	PARCO DI PUNTA SPERON	aggiunta	19,22
ZRC_PD_143	FRATTE TREBASELEGHE	aggiunta	79,23
ZRC_PD_144	FIUMICELLO	aggiunta*	69,18
ZRC_RO_023	FASANA	aggiornata	1787,30
ZRC_RO_025	FRATERNA	aggiornata	581,53
ZRC_RO_029	LA VALLE	aggiornata	1305,64
ZRC_RO_033	OCA	aggiornata	393,37
ZRC_RO_044	SEGA'	aggiornata	175,88
ZRC_RO_050	VILLAREGIA	aggiornata	784,95
ZRC_RO_052	CANARO	aggiornata	364,82
ZRC_RO_057	SABBIONI	aggiornata	193,02
ZRC_RO_058	QUIRINA - ZANFORLINETTA	aggiunta	200,05

Ambiti Territoriali di Caccia – Zone di ripopolamento e Cattura			
CODICE	NOME	Misura correttiva	TASP 2023 (ha)
ZRC_RO_059	CA' RANGON	aggiunta	209,08
ZRC_RO_060	GAVELLO	aggiunta	123,02
ZRC_RO_061	SASSERAMI	aggiunta	84,94
ZRC_RO_062	PEZZOLI	aggiunta	104,39
ZRC_RO_063	VAL DI FIOCCO 2	aggiunta	0,83
ZRC_RO_064	GOGNANO	aggiunta	94,09
ZRC_TV_010	BERTI 1	aggiornata	19,57
ZRC_TV_015	CALANDRA	aggiornata	287,51
ZRC_TV_024	CLAUDIA AUGUSTA	aggiornata	144,63
ZRC_TV_025_1	CODOLO 1	aggiornata	209,67
ZRC_TV_025_2	CODOLO 2	aggiornata	18,58
ZRC_TV_037	ABBAZIA - CORREGGIO	aggiornata	348,66
ZRC_TV_039	DIANA	aggiornata	129,58
ZRC_TV_043	FALZE'	aggiornata	411,19
ZRC_TV_044	FELTRINA	aggiornata	271,58
ZRC_TV_046	FOSSAMARA	aggiornata	407,14
ZRC_TV_058	LE CAMPAGNE	aggiornata	149,19
ZRC_TV_061	LE TOFANE	aggiornata	328,26
ZRC_TV_069	MARENO	aggiornata	254,22
ZRC_TV_073	MAURE	aggiornata	127,40
ZRC_TV_075	MEDIOPIAVE 2	aggiornata	711,45
ZRC_TV_079	MUSONELLO	aggiornata	1036,09
ZRC_TV_080	ONESTI	aggiornata	179,94
ZRC_TV_099_1	RASPA 1	aggiornata	73,84
ZRC_TV_099_2	RASPA 2	aggiornata	120,53
ZRC_TV_099_3	RASPA 3	aggiornata	47,34
ZRC_TV_110	SAN PIETRO	aggiornata	38,87
ZRC_TV_120	SUSANNA	aggiornata	544,41
ZRC_TV_125_1	VALLIO - MEOLO 1	aggiornata	933,57
ZRC_TV_125_2	VALLIO - MEOLO 2	aggiornata	20,98
ZRC_TV_133	CASELLE SARETTA	aggiornata	154,50
ZRC_TV_140	CALGRANDE	aggiornata	409,37
ZRC_TV_143	ROVERBASSO	aggiunta	240,42
ZRC_TV_144	ROVETO	aggiunta	17,28
ZRC_TV_145	SAN GIORGIO	aggiunta	18,29
ZRC_TV_146	STORGA - CARBONERA	aggiunta	348,37
ZRC_VE_001	ACQUAMARZA	aggiornata	563,30
ZRC_VE_002	ASSICURAZIONI GENERALI	aggiornata	196,13
ZRC_VE_012	CORBOLONE-GIAI	aggiornata	362,62
ZRC_VE_022	FRANZONA-LAME	aggiornata	857,74
ZRC_VE_025	LA TORRE - BUSA TONDA	aggiornata	979,44
ZRC_VE_038	PREMAORE	aggiornata	73,53
ZRC_VE_044	SAN GIACOMO	aggiornata	321,49
ZRC_VE_045	SAN PIETRO VALCERERE	aggiornata	788,21
ZRC_VE_048	SPADACENTA	aggiornata	193,55

Ambiti Territoriali di Caccia – Zone di ripopolamento e Cattura			
CODICE	NOME	Misura correttiva	TASP 2023 (ha)
ZRC_VE_050	TESSERA	aggiornata	188,71
ZRC_VE_052	VALLE OSSI	aggiornata	33,70
ZRC_VE_056	ZIANIGO	aggiornata	375,76
ZRC_VE_061	ARZINUTTI	aggiunta	346,73
ZRC_VE_062	CA' CORNIANI	aggiunta	160,11
ZRC_VE_064	CAPPELLA DI SCORZE'	aggiunta	55,68
ZRC_VE_065	CA' MOLIN	aggiunta	295,07
ZRC_VE_066	CAVANELLA D'ADIGE	aggiunta	103,04
ZRC_VE_067	PUNTA GORZONE	aggiunta	173,95
ZRC_VE_068	SAVE	aggiunta*	41,07
ZRC_VI_002_1	BRENTA NORD	aggiornata	108,08
ZRC_VI_002_2	BRENTA SUD	Aggiornata*	268,02
ZRC_VI_021	THIENE	aggiornata	248,71
ZRC_VI_026_2	GHIZZOLE - GOLENE DEL BACCHIGLIONE	aggiornata	238,96
ZRC_VI_029	MARCHIORETTE DI SOPRA	aggiornata	253,55
ZRC_VR_009	BRAGADINA	aggiornata	515,17
ZRC_VR_015	CAMPALANO - RONCANOVA	aggiornata	765,16
ZRC_VR_019	CASALINO	aggiornata	699,83
ZRC_VR_022	CASOTTI - ZUCCHE	aggiornata	514,04
ZRC_VR_033	LA ZERA	aggiornata	223,97
ZRC_VR_034_1	CASARIA	aggiornata	494,08
ZRC_VR_034_2	GORGHI	aggiornata	334,37
ZRC_VR_038	MEREGA - TERRAZZO	aggiornata	756,57
ZRC_VR_041	OLTRE TIONE SUD	aggiornata	639,71
ZRC_VR_042	PAGANINA	aggiornata	303,60
ZRC_VR_045	PALUDE PELLEGRINA	aggiornata	240,09
ZRC_VR_050	PROGNO DI VALPANTENA	aggiornata*	196,38
ZRC_VR_059	SANTO STEFANO	aggiornata	524,20
ZRC_VR_062	STAFALO	aggiornata	86,02
ZRC_VR_063	TOMMASI	aggiornata	99,50
ZRC_VR_064	VALEGGIO - BODRON	aggiornata	514,88
ZRC_VR_067	VOLPARE	aggiornata	272,77
ZRC_VR_073	VILLA BARTOLOMEA	aggiornata	479,90
ZRC_VR_143_2	CA' DEGLI OPPI 2	aggiunta	59,52
ZRC_VR_145	CAMPAGNA BOARA	aggiunta	179,81
ZRC_VR_146	FORNACI	aggiunta	672,61
ZRC_VR_147	PARA EMMAUS	aggiunta	126,63
ZRC_VR_148	PIZZOLETTA	aggiunta	100,28
ZRC_VR_149	BOVOLINO	aggiunta	71,33
ZRC_VR_150	BARABO'	aggiunta	530,77
ZRC_VR_151	FINILONE	aggiunta	155,46
ZRC_VR_152	MARCHESA	aggiunta	207,62
ZRC_VR_153	SAN ZENO	aggiunta	90,58
ZRC_VR_154	VAL DI FIOCCO 1	aggiunta	197,78
ZRC_VR_155	FRASSINO	aggiunta*	77,98

Ambiti Territoriali di Caccia – Zone di ripopolamento e Cattura			
CODICE	NOME	Misura correttiva	TASP 2023 (ha)
ZRC Totale			34488,84

Comprensori Alpini – Oasi di Protezione			
CODICE	NOME	Misura correttiva	TASP 2023 (ha)
OP_BL_018	LAGO DI SANTA CROCE 1	aggiornata	673,82
OP_BL_019	LAGO DI SANTA CROCE 2	aggiornata	105,23
OP_BL_020	LAGO DI VEDANA	aggiornata	94,01
OP_BL_021	LAGO DI VODO 1	aggiornata	1,70
OP_BL_023	MONTE PELSA 3	aggiornata	18,37
OP_BL_026	MONTE PELSA 1	aggiornata	140,89
OP_BL_028	VALPAROLA	aggiornata*	79,54
OP_BL_032	COMELICO SUPERIORE	aggiunta	1023,58
OP_BL_033	LAGO DI SANTA CROCE 3	aggiunta	11,87
OP_TV_010	CORPON	aggiornata	61,08
OP_TV_013	DON BOSCO	aggiornata	10,09
OP_TV_028	SAN DANIELE	aggiornata	11,71
OP_TV_048	SANTA MARIA	aggiunta*	68,37
OP_VI_001	BOSCO LONGALAITA	aggiornata	201,57
OP_VI_002_1	CASOLINE 1	aggiornata	13,20
OP_VI_002_2	CASOLINE 2	aggiornata	136,84
OP_VI_005	CISMON	aggiornata	1017,16
OP_VI_006	COL CALZERON	aggiornata	6,92
OP_VI_007	COL MANDRE	aggiornata	150,81
OP_VI_013_1	MONTE CAINA 1	aggiornata	172,67
OP_VI_013_2	MONTE CAINA 2	aggiornata	188,97
OP_VI_014	MONTE CASTELGOMBERTO	aggiornata	339,21
OP_VI_015	MONTE ORTIGARA	aggiornata	352,86
OP_VI_017_1	MONTE PRIAFORA' 1	aggiornata	459,64
OP_VI_017_2	MONTE PRIAFORA' 2	aggiornata	58,00
OP_VI_018_2	PIANA DI MARCESINA 2	aggiornata	3,07
OP_VI_019	PORTE DEL TORARO	aggiornata	234,36
OP_VI_021	SLAVINON	aggiornata	111,65
OP_VI_022_1	SPITZ TONEZZA 1	aggiornata	162,37
OP_VI_022_2	SPITZ TONEZZA 2	aggiornata	82,18
OP_VI_022_3	SPITZ TONEZZA 3	aggiornata	85,30
OP_VI_024_3	VAL D'ASSA 3	aggiornata	149,48
OP_VI_025_1	VAL DI NOS 1	aggiornata	0,42
OP_VI_025_2	VAL DI NOS 2	aggiornata	105,58
OP_VI_026_1	VAL GADENA 1	aggiornata	279,81
OP_VI_026_2	VAL GADENA 2	aggiornata	117,30
OP_VI_026_3	VAL GADENA 3	aggiornata	184,58
OP_VI_027	VALBRENTA	aggiornata	468,61
OP_VI_028	VALLE DELLA SOLA	aggiornata	293,11
OP_VI_029	VALLE DI CAMPOMULO	aggiornata	269,44
OP_VI_030	VALLE DI SAN LORENZO	aggiornata	220,68

Comprensori Alpini – Oasi di Protezione			
CODICE	NOME	Misura correttiva	TASP 2023 (ha)
OP_VI_031	VALLE DI SANTA FELICITA	aggiornata	251,14
OP_VI_032	ZINGARELLA - COLOMBARA	aggiornata	439,41
OP_VI_039	LISSER - RABBIOSO	aggiunta	43,66
OP_VI_040	ROTOLON	aggiunta	138,43
OP Totale			9038,69

Comprensori Alpini – Zone di Ripopolamento e Cattura			
CODICE	NOME	Misura correttiva	TASP 2023 (ha)
ZRC_TV_023	CIADEMA	aggiornata	150,71
ZRC_TV_034	CORNOLERE 1	aggiornata	188,64
ZRC_TV_038	COSTA	aggiornata	77,05
ZRC_TV_049	ISOLA DEI MORTI	aggiornata	63,59
ZRC_TV_051	LA CASTELLA	aggiornata	224,54
ZRC_TV_063	LONGON	aggiornata	77,83
ZRC_TV_065	GELERA	aggiornata	100,60
ZRC_TV_083	PALU' 1	aggiornata	389,20
ZRC_TV_087	PEDERIVA	aggiornata	148,13
ZRC_TV_098	PUSTERNON	aggiornata	184,89
ZRC_TV_103	RIVALUNGA	aggiornata	148,50
ZRC_TV_104	CANOVA - ROVER	aggiornata	64,10
ZRC_TV_111	SAN ROCCO	aggiornata	157,48
ZRC_TV_116	SOPRACASTELLO	aggiornata	42,93
ZRC_TV_139	SAN ROCCO 2	aggiornata	83,40
ZRC_TV_147	SAN GIACOMO	aggiunta	101,70
ZRC_TV_148	CORNOLERE 3	aggiunta	71,26
ZRC_TV_149	CAONADA	aggiunta	66,42
ZRC_TV_150	LEVADA - ONIGO	aggiunta	28,73
ZRC_TV_151	FORNACE	aggiunta	50,26
ZRC Totale			2419,97

Sempre a seguito delle indicazioni del Parere alla Giunta regionale n. 321 del 21/12/2023 della Terza Commissione consiliare del Consiglio Regionale del Veneto, sono individuate cartograficamente tre ulteriori aree per la possibile collocazione di Zone di Ripopolamento e Cattura, denominate Sona, Cavaion-Affi e Costermano (nota prot. reg. n. 678762 del 21/12/2023).

Risultano sostituite le seguenti aree, non idonee nel complesso della programmazione e gestione di scala regionale a garantire una efficace azione (con l'asterisco le modifiche a seguito del Parere alla Giunta regionale n. 321 del 21/12/2023 della Terza Commissione consiliare del Consiglio Regionale del Veneto).

Aree sostituite		
OP_BL_24*	Oasi AFV M. Pelsa 2003 - 4	0,60
OP_BL_25*	Oasi AFV M. Pelsa 2003 - 5	0,00
OP_BL_27*	Oasi AFV M. Pelsa 2003 - 2	11,51
OP_VR_32*	ROCCA DEL GARDA	113,51

ZRC_PD_008	BOSCO DI VIA BREO	91,07
ZRC_PD_026	FANO KOEN	61,61
ZRC_PD_028	FOGOLANA	285,38
ZRC_PD_034	GORGO	602,38
ZRC_PD_048	MOLINETTO	93,03
ZRC_PD_085	LIMENA	127,23
ZRC_RO_035	PALAZZINA	196,97
ZRC_RO_053	FOGO MORTO	113,30
ZRC_TV_018	CARBONERA	75,56
ZRC_TV_028	COL DI DRAGA	48,90
ZRC_TV_059	LE CORTI	253,21
ZRC_TV_082	PALON	17,83
ZRC_TV_089	PEZZAN	363,67
ZRC_TV_096	PRADELLA	159,63
ZRC_TV_097	PUSTERNON 1	28,55
ZRC_VR_010*	CA' DI DAVID	36,45
ZRC_VR_024*	CIOI	47,72

Si riporta, infine, il quadro sinottico delle misure introdotte rispetto al complesso degli Istituti.

CODICE E NOME - PFVR 2022-2027		CODICE E NOME - AGGIORNAMENTO 2023		MISURA
OP_BL_01	Lago di Alleghe 1	OP_BL_001	LAGO DI ALLEGHE 1	invariata
OP_BL_02	Lago di Alleghe 2	OP_BL_002	LAGO DI ALLEGHE 2	invariata
OP_BL_03	Costa Ciaurina	OP_BL_003	COSTA CIAURINA	invariata
OP_BL_04	Laghetti della Rimonta 1	OP_BL_004	LAGHETTI DELLA RIMONTA 1	invariata
OP_BL_05	Laghetti della Rimonta 2	OP_BL_005	LAGHETTI DELLA RIMONTA 2	invariata
OP_BL_06	Laghetti della Rimonta 3	OP_BL_006	LAGHETTI DELLA RIMONTA 3	invariata
OP_BL_07	Laghetto Seinaiga e Ponte Serra 1	OP_BL_007	LAGHETTO SEINAIGA E PONTE SERRA 1	invariata
OP_BL_08	Laghetto Seinaiga e Ponte Serra 2	OP_BL_008_1	LAGHETTO SEINAIGA E PONTE SERRA 2	invariata
OP_BL_08_BIS	Laghetto Seinaiga e Ponte Serra 3	OP_BL_008_2	LAGHETTO SEINAIGA E PONTE SERRA 3	invariata
OP_BL_09	Lago di Busche 1	OP_BL_009	LAGO DI BUSCHE 1	invariata
OP_BL_10	Lago di Busche 2	OP_BL_010	LAGO DI BUSCHE 2	invariata
OP_BL_11	Lago di Cadore 1	OP_BL_011	LAGO DI CADORE 1	invariata
OP_BL_12	Lago di Cadore 2	OP_BL_012	LAGO DI CADORE 2	invariata
OP_BL_13	Lago di Cadore 3	OP_BL_013	LAGO DI CADORE 3	invariata
OP_BL_14	Lago di Cadore 4	OP_BL_014	LAGO DI CADORE 4	invariata
OP_BL_15	Lago di Cadore 5	OP_BL_015	LAGO DI CADORE 5	invariata
OP_BL_16	Lago di Corlo	OP_BL_016	LAGO DI CORLO	invariata
OP_BL_17	Lago di Misurina	OP_BL_017	LAGO DI MISURINA	invariata
OP_BL_18	Lago di Santa Croce 1	OP_BL_018	LAGO DI SANTA CROCE 1	aggiornata
OP_BL_19	Lago di Santa Croce 2	OP_BL_019	LAGO DI SANTA CROCE 2	aggiornata
OP_BL_20	Lago di Vedana	OP_BL_020	LAGO DI VEDANA	aggiornata
OP_BL_21	Lago di Vodo 1	OP_BL_021	LAGO DI VODO 1	aggiornata
OP_BL_22	Lago di Vodo 2	OP_BL_022	LAGO DI VODO 2	invariata
OP_BL_23	Oasi AFV M. Pelsa 2003 - 3	OP_BL_023	MONTE PELSA 3	aggiornata
OP_BL_24	Oasi AFV M. Pelsa 2003 - 4			sostituita*
OP_BL_25	Oasi AFV M. Pelsa 2003 - 5			sostituita*
OP_BL_26	Oasi AFV M. Pelsa 2003 - 1	OP_BL_026	MONTE PELSA 1	aggiornata
OP_BL_27	Oasi AFV M. Pelsa 2003 - 2			sostituita*
OP_BL_28	Oasi AFV Valparola 2003	OP_BL_028	VALPAROLA	aggiornata*
OP_BL_29	Regole Costa San Nicolo	OP_BL_029	REGOLE COSTA SAN NICOLO'	invariata
OP_BL_30	Solaroli	OP_BL_030	SOLAROLI	invariata
OP_BL_31	Torbiera di Lipoi	OP_BL_031	TORBIERA DI LIPOI	invariata
		OP_BL_032	COMELICO SUPERIORE	aggiunta
		OP_BL_033	LAGO DI SANTA CROCE 3	aggiunta
OP_PD_01	BACINO GIARETTA	OP_PD_001	BACINO GIARETTA	invariata
OP_PD_02	BACINO VALGRANDE - LAVACCI	OP_PD_002	BACINO VALGRANDE - LAVACCI	invariata
OP_PD_03	BOSCHETTO VIA BREO	OP_PD_003	BOSCHETTO VIA BREO	invariata
OP_PD_04	BOSCHETTO VIA KEPLERO	OP_PD_004	BOSCHETTO VIA KEPLERO	invariata
OP_PD_05	CA' DI MEZZO	OP_PD_005	CA' DI MEZZO	invariata
OP_PD_06	CAVE DI RUBANO	OP_PD_006	CAVE DI RUBANO	invariata
OP_PD_07	CONTESSA	OP_PD_007	CONTESSA	invariata
OP_PD_08	CORNARA SUD	OP_PD_008	CORNARA SUD	aggiornata

CODICE E NOME - PFVR 2022-2027		CODICE E NOME - AGGIORNAMENTO 2023		MISURA
OP_PD_09	LE VALLETTE	OP_PD_009	LE VALLETTE	invariata
OP_PD_10	MILLECAMPI	OP_PD_010	MILLECAMPI	invariata
OP_PD_11	PALU'	OP_PD_011	PALU'	invariata
OP_PD_12	POLVERIERA	OP_PD_012	POLVERIERA	invariata
OP_PD_13	TERGOLA PALUDI DI ONARA	OP_PD_013	TERGOLA PALUDI DI ONARA	invariata
OP_PD_14	TEGOLA	OP_PD_014	TERGOLA	invariata
OP_PD_15	VILLA CONTARINI	OP_PD_015	VILLA CONTARINI	invariata
OP_PD_16	VILLA MIARI	OP_PD_016	VILLA MIARI	invariata
OP_PD_37	OP_AFV VALLI MOROSINA GHEBBO STORTO (PEOCINA)	OP_PD_037	VALLI MOROSINA GHEBBO STORTO (PEOCINA)	invariata
OP_RO_01	AFVT CA' DOLFIN	OP_RO_001	CA' DOLFIN	aggiornata*
OP_RO_02	AFVT GIARETTE	OP_RO_002	GIARETTE	invariata
OP_RO_03	AFVT GORINO MARE - SULLAM	OP_RO_003	GORINO MARE - SULLAM	invariata
OP_RO_04	AFVT IVICA	OP_RO_004	IVICA	invariata
OP_RO_05	AFVT SILVANA FLORIDA TRAPELLONIA	OP_RO_005	SILVANA FLORIDA TRAPELLONIA	invariata
OP_RO_06	CANALBIANCO, TRATTO PALA' - MAGNOLINA	OP_RO_006	CANALBIANCO, TRATTO PALA' - MAGNOLINA	invariata
OP_RO_07	CAVE BARCHETTA	OP_RO_007	CAVE BARCHETTA	invariata
OP_RO_08	CAVE DANA'	OP_RO_008	CAVE DANA'	invariata
OP_RO_09	CAVE DELLA FORNACE CAROTTA	OP_RO_009	CAVE DELLA FORNACE CAROTTA	invariata
OP_RO_10	CAVE DI BAGNOLO DI PO	OP_RO_010	CAVE DI BAGNOLO DI PO	invariata
OP_RO_11	CAVE DI GRIGNANO POLESINE	OP_RO_011	CAVE DI GRIGNANO POLESINE	invariata
OP_RO_12	CAVE DI ZELO	OP_RO_012	CAVE DI ZELO	invariata
OP_RO_13	FIUME ADIGE, TRATTO LUSIA - CONCADIRAME	OP_RO_013	FIUME ADIGE, TRATTO LUSIA - CONCADIRAME	invariata
OP_RO_14	FIUME ADIGE, TRATTO S. MARTINO DI VENEZZE	OP_RO_014	FIUME ADIGE, TRATTO S. MARTINO DI VENEZZE – PETTORAZZA GRIMANI	invariata
OP_RO_15	FIUME ADIGE, TRATTO VILLA D'ADIGE - BADI	OP_RO_015	FIUME ADIGE, TRATTO VILLA D'ADIGE – BADIA POLESINE	invariata
OP_RO_16	FIUME PO, TRATTO SALARA - FICAROLO - GAI	OP_RO_016	FIUME PO, TRATTO SALARA - FICAROLO - GAIBA	invariata
OP_RO_17	GOLENA DI BERGANTINO	OP_RO_017	GOLENA DI BERGANTINO	invariata
OP_RO_18	GORGHI DI TRECENTA	OP_RO_018	GORGHI DI TRECENTA	invariata
OP_RO_19	GORGO GIARE	OP_RO_019	GORGO GIARE	invariata
OP_RO_20	GORGO MAROLA	OP_RO_020	GORGO MAROLA	invariata
OP_RO_21	LA BUORA	OP_RO_021	LA BUORA	invariata
OP_RO_22	LE GORGHE	OP_RO_022	LE GORGHE	invariata
OP_RO_23	PARCO DI VALLALTA E DELLA FOSSA MAESTRA	OP_RO_023	PARCO DI VALLALTA E DELLA FOSSA MAESTRA	invariata
OP_RO_24	PO	OP_RO_024	PO	invariata
OP_RO_25	VALLONA DI LOREO	OP_RO_025	VALLONA DI LOREO	invariata
OP_RO_26	VASCHE DI BOTTRIGHE	OP_RO_026	VASCHE DI BOTTRIGHE	invariata
OP_RO_27	VASCHE DI COLOMBANO	OP_RO_027	VASCHE DI COLOMBANO	invariata
OP_RO_28	VASCHE LOC. ISOLELLA	OP_RO_028	VASCHE LOC. ISOLELLA	invariata
OP_TV_01	BOSCO BASALGHELLE	OP_TV_001	BOSCO BASALGHELLE	invariata
OP_TV_02	BOSCO CAVALIER	OP_TV_002	BOSCO CAVALIER	invariata

CODICE E NOME - PFVR 2022-2027		CODICE E NOME - AGGIORNAMENTO 2023		MISURA
OP_TV_03	BOSCO DEGLI ONTANI	OP_TV_003	BOSCO DEGLI ONTANI	invariata
OP_TV_04	BOSCO DI GAIARINE	OP_TV_004	BOSCO DI GAIARINE	invariata
OP_TV_05	BOSCO DI OLME'	OP_TV_005	BOSCO DI OLME'	invariata
OP_TV_06	BOSCO GALILEO	OP_TV_006	BOSCO GALILEO	invariata
OP_TV_07	CARBONERA	OP_TV_007	CARBONERA	invariata
OP_TV_08	CASTELBRANDO 1	OP_TV_008	CASTELBRANDO 1	invariata
OP_TV_09	CASTELBRANDO 2	OP_TV_009	CASTELBRANDO 2	invariata
OP_TV_10	CORPON	OP_TV_010	CORPON	aggiornata
OP_TV_11	DEI CANAI	OP_TV_011	DEI CANAI	aggiornata
OP_TV_12	DEL MORTO	OP_TV_012	DEL MORTO	invariata
OP_TV_13	DON BOSCO	OP_TV_013	DON BOSCO	aggiornata
OP_TV_14	EMILIO	OP_TV_014	EMILIO	invariata
OP_TV_15	FELICE	OP_TV_015	FELICE	invariata
OP_TV_16	FONTANE BIANCHE L.	OP_TV_016	FONTANE BIANCHE L.	invariata
OP_TV_17	FONTANE BIANCHE S.	OP_TV_017	FONTANE BIANCHE S.	invariata
OP_TV_18	GARZAIA 1	OP_TV_018	GARZAIA 1	invariata
OP_TV_19	GARZAIA 2	OP_TV_019	GARZAIA 2	invariata
OP_TV_20	LAGHI DI REVINE 1	OP_TV_020	LAGHI DI REVINE 1	invariata
OP_TV_21	LAGHI DI REVINE 2	OP_TV_021	LAGHI DI REVINE 2	invariata
OP_TV_22	LAGO RESTELLO	OP_TV_022	LAGO RESTELLO	invariata
OP_TV_23	MOSTACCIN	OP_TV_023	MOSTACCIN	invariata
OP_TV_24	OSSARIO	OP_TV_024	OSSARIO	invariata
OP_TV_25	PESCHIERA	OP_TV_025	PESCHIERA	invariata
OP_TV_26	PIZZOCON	OP_TV_026	PIZZOCON	invariata
OP_TV_27	SAN BOLDO	OP_TV_027	SAN BOLDO	invariata
OP_TV_28	SAN DANIELE	OP_TV_028	SAN DANIELE	aggiornata
OP_TV_38	OP_AFV MONTEBELLO 1	OP_TV_038	MONTEBELLO 1	invariata
OP_TV_39	OP_AFV MONTEBELLO 2	OP_TV_039	MONTEBELLO 2	invariata
OP_TV_42	OP_AFV VALGRANDE 1	OP_TV_042	VALGRANDE 1	invariata
OP_TV_43	OP_AFV VALGRANDE 2	OP_TV_043	VALGRANDE 2	invariata
OP_TV_44	OP_AFV ALTO PIAVE 1	OP_TV_044	ALTO PIAVE 1	invariata
OP_TV_45	OP_AFV ALTO PIAVE 2	OP_TV_045	ALTO PIAVE 2	invariata
OP_TV_46	OP_AFV ALTO PIAVE 3	OP_TV_046	ALTO PIAVE 3	invariata
		OP_TV_047	MONTEGRAPPA	aggiunta
		OP_TV_048	SANTA MARIA	aggiunta*
OP_VE_01	ALBERONI	OP_VE_001	ALBERONI	invariata
OP_VE_02	ANSE DEL PIAVE	OP_VE_002	ANSE DEL PIAVE	invariata
OP_VE_03	BOCCA DI LIDO	OP_VE_003	BOCCA DI LIDO	invariata
OP_VE_04	BOLDARA	OP_VE_004	BOLDARA	invariata
OP_VE_05	BOSCHETTO ZANAZZO	OP_VE_005	BOSCHETTO ZANAZZO	invariata
OP_VE_06	BOSCO DI ALVISOPOLI	OP_VE_006	BOSCO DI ALVISOPOLI	invariata
OP_VE_07	BOSCO DI CAMPALTO	OP_VE_007	BOSCO DI CAMPALTO	invariata
OP_VE_08	BOSCO DI CARPENEDO	OP_VE_008	BOSCO DI CARPENEDO	invariata
OP_VE_09	BOSCO DI LISON	OP_VE_009	BOSCO DI LISON	invariata
OP_VE_10	BOSCO DI MESTRE	OP_VE_010	BOSCO DI MESTRE	invariata
OP_VE_11	BOSCO NORDIO	OP_VE_011	BOSCO NORDIO	invariata

CODICE E NOME - PFVR 2022-2027		CODICE E NOME - AGGIORNAMENTO 2023		MISURA
OP_VE_12	BOSCO OSELLINO	OP_VE_012	BOSCO OSELLINO	invariata
OP_VE_13	BOSCO ZACCHI	OP_VE_013	BOSCO ZACCHI	invariata
OP_VE_14	CA' PASQUA	OP_VE_014	CA' PASQUA	invariata
OP_VE_15	CA' ROMAN	OP_VE_015	CA' ROMAN	aggiornata*
OP_VE_16	CASSA DI COLMATA A	OP_VE_016	CASSA DI COLMATA A	invariata
OP_VE_17	CASSA DI COLMATA D/E	OP_VE_017	CASSA DI COLMATA D/E	aggiornata
OP_VE_18	CAVE DEL PRAELLO	OP_VE_018	CAVE DEL PRAELLO	invariata
OP_VE_19	CAVE DI GAGGIO NORD	OP_VE_019	CAVE DI GAGGIO NORD	invariata
OP_VE_20	CAVE DI LUNEO	OP_VE_020	CAVE DI LUNEO	invariata
OP_VE_21	CAVE DI MARTELLAGO	OP_VE_021	CAVE DI MARTELLAGO	invariata
OP_VE_22	CAVE DI NOALE	OP_VE_022	CAVE DI NOALE	invariata
OP_VE_23	CAVE DI SALZANO	OP_VE_023	CAVE DI SALZANO	invariata
OP_VE_24	FOCE DEL PIAVE	OP_VE_024	FOCE DEL PIAVE	invariata
OP_VE_25	FOCE DEL TAGLIAMENTO	OP_VE_025	FOCE DEL TAGLIAMENTO	invariata
OP_VE_26	FOCE DELL'ADIGE	OP_VE_026	FOCE DELL'ADIGE	invariata
OP_VE_27	GRAVE DI MALAFESTA	OP_VE_027	GRAVE DI MALAFESTA	invariata
OP_VE_28	LA CURA	OP_VE_028	LA CURA	aggiornata
OP_VE_29	LAGUNA SUD	OP_VE_029	LAGUNA SUD	invariata
OP_VE_30	PALUDE LE MARICE	OP_VE_030	PALUDE LE MARICE	invariata
OP_VE_31	PINETE E DUNE DEL CAVALLINO	OP_VE_031	PINETE E DUNE DEL CAVALLINO	invariata
OP_VE_32	PRATI DELLE PARS	OP_VE_032	PRATI DELLE PARS	invariata
OP_VE_33	SAN GIULIANO 1	OP_VE_033	SAN GIULIANO 1	invariata
OP_VE_34	SAN GIULIANO 2	OP_VE_034	SAN GIULIANO 2	aggiornata
OP_VE_35	SAN NICOLO'	OP_VE_035	SAN NICOLO'	aggiornata*
OP_VE_36	TESSERA	OP_VE_036	TESSERA	invariata
OP_VE_37	VALLE AVERTO	OP_VE_037	VALLE AVERTO	invariata
OP_VE_38	VALLE VECCHIA	OP_VE_038	VALLE VECCHIA	invariata
OP_VE_39	VASCHE DI CEGGIA	OP_VE_039	VASCHE DI CEGGIA	invariata
OP_VE_50	OP_AFV VALLE SAN GAETANO	OP_VE_050	VALLE SAN GAETANO	invariata
OP_VE_52	OP_AFV VALGRANDE VALLESINA DI BIBIONE 1	OP_VE_052	VALGRANDE VALLESINA DI BIBIONE 1	invariata
OP_VE_53	OP_AFV VALGRANDE VALLESINA DI BIBIONE 2	OP_VE_053	VALGRANDE VALLESINA DI BIBIONE 2	invariata
OP_VE_54	OP_AFV VALLE PERERA-PELLEGRINI	OP_VE_054	VALLE PERERA - PELLEGRINI	invariata
OP_VE_55	OP_AFV VALLE ZIGNAGO	OP_VE_055	VALLE ZIGNAGO	invariata
OP_VE_56	OP_AFV VALNOVA	OP_VE_056	VALNOVA	invariata
OP_VE_57	OP_AFV VALLE SERRAGLIA_1	OP_VE_057	VALLE SERRAGLIA 1	invariata
OP_VE_58	OP_AFV CA' ZANE	OP_VE_058	CA' ZANE	invariata
OP_VE_59	LAGUNA SUD 2	OP_VE_059	LAGUNA SUD 2	invariata
OP_VE_60	OP_AFV VALLE CA' DA RIVA (DETTA VALLE PERINI) 1	OP_VE_060	VALLE CA' DA RIVA (DETTA VALLE PERINI) 1	invariata
OP_VE_61	OP_AFV VALLE CAVALLINO BASEGIA_1	OP_VE_061	VALLE CAVALLINO BASEGIA_1	invariata
OP_VE_62	OP_AFV VALLE CAVALLINO BASEGIA_2	OP_VE_062	VALLE CAVALLINO BASEGIA_2	invariata
OP_VE_63	OP_AFV VALLE CONTARINA-TEZZE_1	OP_VE_063	VALLE CONTARINA - TEZZE 1	invariata

CODICE E NOME - PFVR 2022-2027		CODICE E NOME - AGGIORNAMENTO 2023		MISURA
OP_VE_64	OP_AFV VALLE CONTARINA-TEZZE_2	OP_VE_064	VALLE CONTARINA - TEZZE 2	invariata
OP_VE_65	OP_AFV VALLE CORNIO-FIGHERI_1	OP_VE_065	VALLE CORNIO - FIGHERI 1	invariata
OP_VE_66	OP_AFV VALLE CORNIO-FIGHERI_2	OP_VE_066	VALLE CORNIO - FIGHERI 2	invariata
OP_VE_67	OP_AFV VALLE DOGADO_1	OP_VE_067	VALLE DOGADO 1	invariata
OP_VE_68	OP_AFV VALLE DOGADO_2	OP_VE_068	VALLE DOGADO 2	invariata
OP_VE_69	OP_AFV VALLE DRAGOJESOLO	OP_VE_069	VALLE DRAGOJESOLO	invariata
OP_VE_70	OP_AFV VALLE GRASSABO' 1	OP_VE_070	VALLE GRASSABO' 1	invariata
OP_VE_71	OP_AFV VALLE LIO MAGGIORE	OP_VE_071	VALLE LIO MAGGIORE	invariata
OP_VE_72	OP_AFV VALLE LIONA OLIVARA_1	OP_VE_072	VALLE LIONA OLIVARA 1	invariata
OP_VE_73	OP_AFV VALLE LIONA OLIVARA_2	OP_VE_073	VALLE LIONA OLIVARA 2	invariata
OP_VE_74	OP_AFV VALLE LIONA OLIVARA_3	OP_VE_074	VALLE LIONA OLIVARA 3	invariata
OP_VE_75	OP_AFV VALLE MONTIRON	OP_VE_075	VALLE MONTIRON	invariata
OP_VE_76	OP_AFV VALLE PALEAZZA SACCHETTA SACCHETTINA 1	OP_VE_076	VALLE PALEAZZA SACCHETTA SACCHETTINA 1	invariata
OP_VE_77	OP_AFV VALLE PALEAZZA SACCHETTA SACCHETTINA 2	OP_VE_077	VALLE PALEAZZA SACCHETTA SACCHETTINA 2	invariata
OP_VE_78	OP_AFV VALLE PALEAZZA SACCHETTA SACCHETTINA 3	OP_VE_078	VALLE PALEAZZA SACCHETTA SACCHETTINA 3	invariata
OP_VE_79	OP_AFV VALLE CA' DA RIVA (DETTA VALLE PERINI) 2	OP_VE_079	VALLE CA' DA RIVA (DETTA VALLE PERINI) 2	invariata
OP_VE_80	OP_AFV VALLE PIERIMPIE'	OP_VE_080	VALLE PIERIMPIE'	invariata
OP_VE_81	OP_AFV VALLE SERRAGLIA_2	OP_VE_081	VALLE SERRAGLIA 2	invariata
OP_VE_82	OP_AFV VALLE ZAPPA	OP_VE_082	VALLE ZAPPA	invariata
OP_VE_83	OP_AFV VALLESINA GRASSABO'	OP_VE_083	VALLESINA GRASSABO'	invariata
OP_VE_84	OP_AFV VALLE GRASSABO' 2	OP_VE_084	VALLE GRASSABO' 2	invariata
		OP_VE_085	BACINO SAVE	aggiunta*
OP_VI_01	BOSCO LONGALAITA	OP_VI_001	BOSCO LONGALAITA	aggiornata
OP_VI_02	CASOLINE	OP_VI_002_1	CASOLINE 1	aggiornata
		OP_VI_002_2	CASOLINE 2	
OP_VI_03	CASTIGLIERI	OP_VI_003	CASTIGLIERI	invariata
OP_VI_04	CIMA PORTULE	OP_VI_004	CIMA PORTULE	invariata
OP_VI_05	CISMON	OP_VI_005	CISMON	aggiornata
OP_VI_06	COL CALZERON	OP_VI_006	COL CALZERON	aggiornata
OP_VI_07	COL MANDRE	OP_VI_007	COL MANDRE	aggiornata
OP_VI_08	CORNO DI CAMPO BIANCO	OP_VI_008	CORNO DI CAMPO BIANCO	invariata
OP_VI_09	DUBIELLO	OP_VI_009	DUBIELLO	invariata
OP_VI_11	LUMIGNANO	OP_VI_011	LUMIGNANO	invariata
OP_VI_12	LUPIA - SANDRIGO	OP_VI_012	LUPIA - SANDRIGO	invariata
OP_VI_13	MONTE CAINA	OP_VI_013_1	MONTE CAINA 1	aggiornata
		OP_VI_013_2	MONTE CAINA 2	
OP_VI_14	MONTE CASTELGOMBERTO	OP_VI_014	MONTE CASTELGOMBERTO	aggiornata
OP_VI_15	MONTE ORTIGARA	OP_VI_015	MONTE ORTIGARA	aggiornata
OP_VI_16	MONTE PAOLO	OP_VI_016	MONTE PAOLO	invariata

CODICE E NOME - PFVR 2022-2027		CODICE E NOME - AGGIORNAMENTO 2023		MISURA
OP_VI_17_1	MONTE PRIAFORA' 1	OP_VI_017_1	MONTE PRIAFORA' 1	aggiornata
OP_VI_17_2	MONTE PRIAFORA' 2	OP_VI_017_2	MONTE PRIAFORA' 2	aggiornata
OP_VI_18_1	PIANA DI MARCESINA 1	OP_VI_018_1	PIANA DI MARCESINA 1	invariata
OP_VI_18_2	PIANA DI MARCESINA 2	OP_VI_018_2	PIANA DI MARCESINA 2	aggiornata
OP_VI_19	PORTE DEL TORARO	OP_VI_019	PORTE DEL TORARO	aggiornata
OP_VI_20	PRA' TEDESCHI	OP_VI_020	PRA' TEDESCHI	invariata
OP_VI_21	SLAVINON	OP_VI_021	SLAVINON	aggiornata
OP_VI_22	SPITZ TONEZZA	OP_VI_022_1	SPITZ TONEZZA 1	aggiornata
		OP_VI_022_2	SPITZ TONEZZA 2	
		OP_VI_022_3	SPITZ TONEZZA 3	
OP_VI_24_3	VAL D'ASSA 3	OP_VI_024_3	VAL D'ASSA 3	aggiornata
OP_VI_24_4	VAL D'ASSA 4	OP_VI_024_4	VAL D'ASSA 4	aggiornata
OP_VI_24_9	VAL D'ASSA 9	OP_VI_024_9	VAL D'ASSA 9	aggiornata
OP_VI_25	VAL DI NOS	OP_VI_025_1	VAL DI NOS 1	aggiornata
		OP_VI_025_2	VAL DI NOS 2	
OP_VI_26_1	VAL GADENA 1	OP_VI_026_1	VAL GADENA 1_1	aggiornata
		OP_VI_026_2	VAL GADENA 1_2	
OP_VI_26_2	VAL GADENA 2	OP_VI_026_3	VAL GADENA 2	aggiornata
OP_VI_27	VALBRENTA	OP_VI_027	VALBRENTA	aggiornata
OP_VI_28	VALLE DELLA SOLA	OP_VI_028	VALLE DELLA SOLA	aggiornata
OP_VI_29	VALLE DI CAMPOMULO	OP_VI_029	VALLE DI CAMPOMULO	aggiornata
OP_VI_30	VALLE DI SAN LORENZO	OP_VI_030	VALLE DI SAN LORENZO	aggiornata
OP_VI_31	VALLE DI SANTA FELICITA	OP_VI_031	VALLE DI SANTA FELICITA	aggiornata
OP_VI_32	ZINGARELLA - COLOMBARA	OP_VI_032	ZINGARELLA - COLOMBARA	aggiornata
OP_VI_33	OP_AFV BELVEDERE DI ALONTE	OP_VI_033	BELVEDERE DI ALONTE	invariata
OP_VI_34	OP_AFV GAMBELLARA 1	OP_VI_034	GAMBELLARA 1	invariata
OP_VI_35	OP_AFV GAMBELLARA 2	OP_VI_035	GAMBELLARA 2	invariata
OP_VI_36	OP_AFV GAMBELLARA 3	OP_VI_036	GAMBELLARA 3	invariata
OP_VI_37	STAGNI DI CASALE - MONTE CUCCO	OP_VI_037	STAGNI DI CASALE - MONTE CUCCO	invariata
OP_VI_38	BOSCO DEL QUARELO	OP_VI_038	BOSCO DEL QUARELO	invariata
		OP_VI_039	LISSER - RABBIOSO	aggiunta
		OP_VI_040	ROOLON	aggiunta
		OP_VI_041	RISORGIVE DEL BACCHIGLIONE	aggiunta
OP_VR_01	ANGIARI	OP_VR_001	ANGIARI	invariata
OP_VR_02_1	BONAVIGO - ROVERCHIARA 1	OP_VR_002_1	BONAVIGO - ROVERCHIARA 1	invariata
OP_VR_02_2	BONAVIGO - ROVERCHIARA 2	OP_VR_002_2	BONAVIGO - ROVERCHIARA 2	invariata
OP_VR_03	BOSCO AL MANTICO	OP_VR_003	BOSCO AL MANTICO	invariata
OP_VR_04	BOSCO TARTARO	OP_VR_004	BOSCO TARTARO	invariata
OP_VR_05	BUSSE' ROSTA	OP_VR_005	BUSSE' ROSTA	invariata
OP_VR_06	CAVE DI CADALORA	OP_VR_006	CAVE DI CADALORA	invariata
OP_VR_07	CAVE MONETA E BIONDE	OP_VR_007	CAVE MONETA E BIONDE	invariata
OP_VR_08	CORDESPIN - CANALE	OP_VR_008	CORDESPIN - CANALE	invariata
OP_VR_09	FENILETTO - VALLESE	OP_VR_009	FENILETTO - VALLESE	invariata

CODICE E NOME - PFVR 2022-2027		CODICE E NOME - AGGIORNAMENTO 2023		MISURA
OP_VR_10	FERRARA MONTE BALDO	OP_VR_010	FERRARA MONTE BALDO	invariata
OP_VR_11	GARZAIA CICOGNE	OP_VR_011	GARZAIA CICOGNE	invariata
OP_VR_12	GARZAIA DEL FENILON	OP_VR_012	GARZAIA DEL FENILON	invariata
OP_VR_13	GOLENA DEGLI AIRONI	OP_VR_013	GOLENA DEGLI AIRONI	invariata
OP_VR_14	LA MUSELLA	OP_VR_014	LA MUSELLA	invariata
OP_VR_15	LA TROTARA	OP_VR_015	LA TROTARA	invariata
OP_VR_16	LAGHETTO DEL FRASSINO	OP_VR_016	LAGHETTO DEL FRASSINO	invariata
OP_VR_17_1	LAGO DI GARDA NORD 1	OP_VR_017_1	LAGO DI GARDA NORD 1	invariata
OP_VR_17_2	LAGO DI GARDA NORD 2	OP_VR_017_2	LAGO DI GARDA NORD 2	invariata
OP_VR_17_3	LAGO DI GARDA NORD 3	OP_VR_017_3	LAGO DI GARDA NORD 3	invariata
OP_VR_17_4	LAGO DI GARDA NORD 4	OP_VR_017_4	LAGO DI GARDA NORD 4	invariata
OP_VR_17_5	LAGO DI GARDA NORD 5	OP_VR_017_5	LAGO DI GARDA NORD 5	invariata
OP_VR_17_6	LAGO DI GARDA NORD 6	OP_VR_017_6	LAGO DI GARDA NORD 6	invariata
OP_VR_18	LAGO DI GARDA SUD	OP_VR_018	LAGO DI GARDA SUD	invariata
OP_VR_19_1	MONTE BALDO 1	OP_VR_019_1	MONTE BALDO 1	invariata
OP_VR_19_2	MONTE BALDO 2	OP_VR_019_2	MONTE BALDO 2	invariata
OP_VR_19_3	MONTE BALDO 3	OP_VR_019_3	MONTE BALDO 3	invariata
OP_VR_19_4	MONTE BALDO 4	OP_VR_019_4	MONTE BALDO 4	invariata
OP_VR_19_5	MONTE BALDO 5	OP_VR_019_5	MONTE BALDO 5	invariata
OP_VR_20	MONTE BIANCO	OP_VR_020	MONTE BIANCO	invariata
OP_VR_21	MONTE LUPPIA	OP_VR_021	MONTE LUPPIA	invariata
OP_VR_22	MONTE MAMAOR	OP_VR_022	MONTE MAMAOR	invariata
OP_VR_23	MONTE MOSCAL	OP_VR_023	MONTE MOSCAL	invariata
OP_VR_24	MONTE VENTO	OP_VR_024	MONTE VENTO	invariata
OP_VR_25	PALUDE BUSATELLO	OP_VR_025	PALUDE BUSATELLO	invariata
OP_VR_26_1	PALUDE DEL BRUSA' - VALLETTE 1	OP_VR_026_1	PALUDE DEL BRUSA' - VALLETTE 1	invariata
OP_VR_26_2	PALUDE DEL BRUSA' - VALLETTE 2	OP_VR_026_2	PALUDE DEL BRUSA' - VALLETTE 2	invariata
OP_VR_27	PALUDE PELLEGRINA	OP_VR_027	PALUDE PELLEGRINA	aggiornata
OP_VR_28	PARCO DELL'ADIGE	OP_VR_028	PARCO DELL'ADIGE	invariata
OP_VR_29	PONTON	OP_VR_029	PONTON	invariata
OP_VR_30	PONZILOVO	OP_VR_030	PONZILOVO	invariata
OP_VR_31	RIVALUNGA	OP_VR_031	RIVALUNGA	invariata
OP_VR_32	ROCCA DEL GARDA			sostituita*
OP_VR_33	SCARDEVARA - ZERPA	OP_VR_033	SCARDEVARA - ZERPA	invariata
OP_VR_34	TARTARO - VAL TONDA	OP_VR_034	TARTARO - VAL TONDA	invariata
OP_VR_35	VACCALDO	OP_VR_035	VACCALDO	invariata
OP_VR_36	VAJO GALINA-BORAGO	OP_VR_036	VAJO GALINA-BORAGO	invariata
OP_VR_37	VALLI DEL MENAGO	OP_VR_037	VALLI DEL MENAGO	invariata
OP_VR_40	OP_AFV TENUTA DEI CERVI 1	OP_VR_040	TENUTA DEI CERVI 1	invariata
OP_VR_41	OP_AFV TENUTA DEI CERVI 2	OP_VR_041	TENUTA DEI CERVI 2	invariata
OP_VR_42	LE VALLETTE	OP_VR_042	LE VALLETTE	invariata
		OP_VR043	LUNGO LAGO	aggiunta*
ZRC_PD_001	ARMENDOLA	ZRC_PD_001	ARMENDOLA	invariata
ZRC_PD_002	BACCHIGLIONE DESTRA	ZRC_PD_002	BACCHIGLIONE DESTRA	invariata
ZRC_PD_003	BACCHIGLIONE SINISTRA	ZRC_PD_003	BACCHIGLIONE SINISTRA	invariata

CODICE E NOME - PFVR 2022-2027		CODICE E NOME - AGGIORNAMENTO 2023		MISURA
ZRC_PD_004	BARBEGARA	ZRC_PD_004	BARBEGARA	aggiornata
ZRC_PD_005	BOARA PISANI	ZRC_PD_005	BOARA PISANI	invariata
ZRC_PD_006	BORESSE	ZRC_PD_006	BORESSE	invariata
ZRC_PD_007	BOSCHI	ZRC_PD_007	BOSCHI	invariata
ZRC_PD_008	BOSCO DI VIA BREO			sostituita
ZRC_PD_009	BRAGALEO	ZRC_PD_009	BRAGALEO	invariata
ZRC_PD_010	BRENTELLA	ZRC_PD_010	BRENTELLA	invariata
ZRC_PD_011	BRONZOLA	ZRC_PD_011	BRONZOLA	invariata
ZRC_PD_012	BRUSADURE	ZRC_PD_012	BRUSADURE	invariata
ZRC_PD_013	BUSIAGO	ZRC_PD_013	BUSIAGO	invariata
ZRC_PD_014	CA' BRAGGIAN	ZRC_PD_014	CA' BRAGGIAN	invariata
ZRC_PD_015	CA' GIOVANNELLI	ZRC_PD_015	CA' GIOVANNELLI	invariata
ZRC_PD_016	CAMPAGNA VECCHIA-PRAE	ZRC_PD_016	CAMPAGNA VECCHIA - PRAE	invariata
ZRC_PD_017	CAMPAGNALTA	ZRC_PD_017	CAMPAGNALTA	invariata
ZRC_PD_018	CAMPAGNAZZA PAJETTE	ZRC_PD_018	CAMPAGNAZZA PAJETTE	invariata
ZRC_PD_019	CAMPANELLO	ZRC_PD_019	CAMPANELLO	invariata
ZRC_PD_020	CARPANEDO	ZRC_PD_020	CARPANEDO	invariata
ZRC_PD_021	CHIERICATI	ZRC_PD_021	CHIERICATI	invariata
ZRC_PD_022	CONTARINI	ZRC_PD_022	CONTARINI	invariata
ZRC_PD_023	COROLLO	ZRC_PD_023	COROLLO	invariata
ZRC_PD_024	DORANA	ZRC_PD_024	DORANA	invariata
ZRC_PD_025	DUE CANALI	ZRC_PD_025	DUE CANALI	invariata
ZRC_PD_026	FANO KOEN			sostituita
ZRC_PD_027	FIUMICELLO	ZRC_PD_027	FIUMICELLO	invariata
ZRC_PD_028	FOGOLANA			sostituita
ZRC_PD_029	FRAPIERO	ZRC_PD_029	FRAPIERO	aggiornata
ZRC_PD_030	FRATTESINA	ZRC_PD_030	FRATTESINA	invariata
ZRC_PD_031	GALVANO	ZRC_PD_031	GALVANO	invariata
ZRC_PD_032	GHEBO	ZRC_PD_032	GHEBO	invariata
ZRC_PD_033	GIARABASSA	ZRC_PD_033	GIARABASSA	aggiornata
ZRC_PD_034	GORGIO			sostituita
ZRC_PD_035	GRANTORTO	ZRC_PD_035	GRANTORTO	invariata
ZRC_PD_036	GRANZA	ZRC_PD_036	GRANZA	invariata
ZRC_PD_037	GROMPE	ZRC_PD_037	GROMPE	invariata
ZRC_PD_038	GUIZZE	ZRC_PD_038	GUIZZE	invariata
ZRC_PD_039	LA CAMPAGNOLA	ZRC_PD_039	LA CAMPAGNOLA	invariata
ZRC_PD_040	LAVACCI	ZRC_PD_040	LAVACCI	invariata
ZRC_PD_041	LE MARDEVEIE	ZRC_PD_041	LE MARDEVEIE	invariata
ZRC_PD_042	LE VALLETTE	ZRC_PD_042	LE VALLETTE	aggiornata
ZRC_PD_043	LE VALLI	ZRC_PD_043	LE VALLI	invariata
ZRC_PD_044	LEVADA	ZRC_PD_044	LEVADA	invariata
ZRC_PD_045	LUSIA	ZRC_PD_045	LUSIA	invariata
ZRC_PD_046	MARABIA	ZRC_PD_046	MARABIA	invariata
ZRC_PD_047	MEIANIGA	ZRC_PD_047	MEIANIGA	invariata
ZRC_PD_048	MOLINETTO	ZRC_PD_048	MARCATI - FOSSALTA	aggiornata
ZRC_PD_049	MOLINI	ZRC_PD_049	MOLINI	invariata

CODICE E NOME - PFVR 2022-2027		CODICE E NOME - AGGIORNAMENTO 2023		MISURA
ZRC_PD_050	MONTAGNANA	ZRC_PD_050	MONTAGNANA	invariata
ZRC_PD_051	MORARO	ZRC_PD_051	MORARO	invariata
ZRC_PD_052	MUSON	ZRC_PD_052	MUSON	invariata
ZRC_PD_053	MUSON VECCHIO	ZRC_PD_053	MUSON VECCHIO	aggiornata
ZRC_PD_054	OSPEDALETTO	ZRC_PD_054	OSPEDALETTO	invariata
ZRC_PD_055	PALTANA	ZRC_PD_055	PALTANA	invariata
ZRC_PD_056	PERSEGARA	ZRC_PD_056	PERSEGARA	invariata
ZRC_PD_057	PIERETTO	ZRC_PD_057	PIERETTO	invariata
ZRC_PD_058	PONTEMANCO	ZRC_PD_058	PONTEMANCO	invariata
ZRC_PD_059	PRATI	ZRC_PD_059	PRATI	invariata
ZRC_PD_060	PREJON	ZRC_PD_060	PREJON	invariata
ZRC_PD_061	S. EUFEMIA	ZRC_PD_061	SANT'EUFEMIA	invariata
ZRC_PD_062	S.LUCA	ZRC_PD_062	SAN LUCA	invariata
ZRC_PD_063	SABBIONARA	ZRC_PD_063	SABBIONARA	invariata
ZRC_PD_064	SALVAN	ZRC_PD_064	SALVAN	invariata
ZRC_PD_065	SARDENA	ZRC_PD_065	SARDENA	invariata
ZRC_PD_066	SCUOLA	ZRC_PD_066	SCUOLA	invariata
ZRC_PD_067	STRAELLE	ZRC_PD_067	STRAELLE	invariata
ZRC_PD_068	TRE PONTI	ZRC_PD_068	TRE PONTI	invariata
ZRC_PD_069	TREBASELEGHE	ZRC_PD_069	TREBASELEGHE	aggiornata
ZRC_PD_070	TRON	ZRC_PD_070	TRON	invariata
ZRC_PD_071	VAL CORBA	ZRC_PD_071	VAL CORBA	invariata
ZRC_PD_072	VAL VECCHIA - VAL NUOVA	ZRC_PD_072	VAL VECCHIA - VAL NUOVA	invariata
ZRC_PD_073	VALGRANDE	ZRC_PD_073	VALGRANDE	invariata
ZRC_PD_074	VALLI	ZRC_PD_074	VALLI	invariata
ZRC_PD_075	VEGGIANO	ZRC_PD_075	VEGGIANO	invariata
ZRC_PD_076	VEGRI	ZRC_PD_076	VEGRI	invariata
ZRC_PD_077	VILLA KERIAN	ZRC_PD_077	VILLA KERIAN	invariata
ZRC_PD_078	VILLA RAPPÀ	ZRC_PD_078	VILLA RAPPÀ	invariata
ZRC_PD_079	VILLARANZA	ZRC_PD_079	VILLARANZA	invariata
ZRC_PD_080	VISENTINA	ZRC_PD_080	VISENTINA	invariata
ZRC_PD_081	VOLPE	ZRC_PD_081	VOLPE	invariata
ZRC_PD_082	ABANO	ZRC_PD_082	ABANO	invariata
ZRC_PD_083	CA' RASI	ZRC_PD_083	CA' RASI	invariata
ZRC_PD_084	CADEASSE	ZRC_PD_084	CADEASSE	invariata
ZRC_PD_085	LIMENA			sostituita
ZRC_PD_086	OLMEO	ZRC_PD_086	OLMEO	aggiornata
ZRC_PD_087	OSPEDALETTO 2	ZRC_PD_087	OSPEDALETTO 2	invariata
ZRC_PD_088	PADOVA OVEST	ZRC_PD_088	PADOVA OVEST	invariata
ZRC_PD_089	VIGODARZERE	ZRC_PD_089	VIGODARZERE	invariata
ZRC_PD_137	ABANO MONTEGROTTO 1	ZRC_PD_137	ABANO MONTEGROTTO 1	invariata
ZRC_PD_138	ABANO MONTEGROTTO 2	ZRC_PD_138	ABANO MONTEGROTTO 2	invariata
ZRC_PD_139	SELVAZZANO CALDON	ZRC_PD_139	SELVAZZANO CALDON	invariata
ZRC_PD_140	GOLENA DEI SABBIONARI (SELVAZZANO DENTRO)	ZRC_PD_140	GOLENA DEI SABBIONARI (SELVAZZANO DENTRO)	invariata
		ZRC_PD_141	VACCARINO TREMIGNON	aggiunta

CODICE E NOME - PFVR 2022-2027		CODICE E NOME - AGGIORNAMENTO 2023		MISURA
		ZRC_PD_142	PARCO DI PUNTA SPERON	aggiunta
		ZRC_PD_143	FRATTE TREBASELEGHE	aggiunta
		ZRC_PD_144	FIUMICELLO	aggiunta*
ZRC_RO_001	AQUILA	ZRC_RO_001	AQUILA	invariata
ZRC_RO_002	ARIANO	ZRC_RO_002	ARIANO	invariata
ZRC_RO_003	ARQUA' POLESINE	ZRC_RO_003	ARQUA' POLESINE	invariata
ZRC_RO_004	ARZARELLO	ZRC_RO_004	ARZARELLO	invariata
ZRC_RO_005	BAGNOLO DI PO - STIENTA	ZRC_RO_005	BAGNOLO DI PO - STIENTA	invariata
ZRC_RO_006	BORNIO	ZRC_RO_006	BORNIO	invariata
ZRC_RO_007	BOSCO	ZRC_RO_007	BOSCO	invariata
ZRC_RO_008	BOVAZECCHINO	ZRC_RO_008	BOVAZECCHINO	invariata
ZRC_RO_009	CA' CAPPELLO	ZRC_RO_009	CA' CAPPELLO	invariata
ZRC_RO_010	CA' NEGRA	ZRC_RO_010	CA' NEGRA	invariata
ZRC_RO_011	CA' VENIER	ZRC_RO_011	CA' VENIER	invariata
ZRC_RO_012	CAMPAGNAZZE	ZRC_RO_012	CAMPAGNAZZE	invariata
ZRC_RO_013	CAMPO MARZO	ZRC_RO_013	CAMPO MARZO	invariata
ZRC_RO_014	CAVALIERI	ZRC_RO_014	CAVALIERI	invariata
ZRC_RO_015	CONCADIRAME	ZRC_RO_015	CONCADIRAME	invariata
ZRC_RO_016	CORBOLA	ZRC_RO_016	CORBOLA	invariata
ZRC_RO_017	CORNERINA	ZRC_RO_017	CORNERINA	invariata
ZRC_RO_018	COSTIOLA	ZRC_RO_018	COSTIOLA	invariata
ZRC_RO_019	CRESPINO	ZRC_RO_019	CRESPINO	invariata
ZRC_RO_020	DOLFIN	ZRC_RO_020	DOLFIN	invariata
ZRC_RO_021	DOSSI	ZRC_RO_021	DOSSI	invariata
ZRC_RO_022	DRAGONZO	ZRC_RO_022	DRAGONZO	invariata
ZRC_RO_023	FASANA	ZRC_RO_023	FASANA	aggiornata
ZRC_RO_024	FRASSINELLE	ZRC_RO_024	FRASSINELLE	invariata
ZRC_RO_025	FRATERNA	ZRC_RO_025	FRATERNA	aggiornata
ZRC_RO_026	GIACCIANO CON BARUCHELLA	ZRC_RO_026	GIACCIANO CON BARUCHELLA	invariata
ZRC_RO_027	GUERRA	ZRC_RO_027	GUERRA	invariata
ZRC_RO_028	GURZONE	ZRC_RO_028	GURZONE	invariata
ZRC_RO_029	LA VALLE	ZRC_RO_029	LA VALLE	aggiornata
ZRC_RO_030	LENDINARA	ZRC_RO_030	LENDINARA	invariata
ZRC_RO_031	MAROLA	ZRC_RO_031	MAROLA	invariata
ZRC_RO_032	MAZZORNO	ZRC_RO_032	MAZZORNO	invariata
ZRC_RO_033	OCA	ZRC_RO_033	OCA	aggiornata
ZRC_RO_034	OCCHIOBELLO	ZRC_RO_034	OCCHIOBELLO	invariata
ZRC_RO_035	PALAZZINA			sostituita
ZRC_RO_036	PASCOLON	ZRC_RO_036	PASCOLON	invariata
ZRC_RO_037	PETTORAZZA PETROBELLI	ZRC_RO_037	PETTORAZZA PETROBELLI	invariata
ZRC_RO_038	PIACENTINA	ZRC_RO_038	PIACENTINA	invariata
ZRC_RO_039	PENSIONANZA	ZRC_RO_039	PENSIONANZA	invariata
ZRC_RO_040	PORTESINE BOCCAVECCHIA	ZRC_RO_040	PORTESINE BOCCAVECCHIA	invariata
ZRC_RO_041	RAMELLO	ZRC_RO_041	RAMELLO	invariata
ZRC_RO_042	S. MARTINO	ZRC_RO_042	SAN MARTINO	invariata

CODICE E NOME - PFVR 2022-2027		CODICE E NOME - AGGIORNAMENTO 2023		MISURA
ZRC_RO_043	SALARA	ZRC_RO_043	SALARA	invariata
ZRC_RO_044	SEGA'	ZRC_RO_044	SEGA'	aggiornata
ZRC_RO_045	TAGLIO DI PO	ZRC_RO_045	TAGLIO DI PO	invariata
ZRC_RO_046	TRECENTA	ZRC_RO_046	TRECENTA	invariata
ZRC_RO_047	VALLE DELL'OCA	ZRC_RO_047	VALLE DELL'OCA	invariata
ZRC_RO_048	VILLADOSE	ZRC_RO_048	VILLADOSE	invariata
ZRC_RO_049	VILLANOVA MARCHESANA	ZRC_RO_049	VILLANOVA MARCHESANA	invariata
ZRC_RO_050	VILLAREGIA	ZRC_RO_050	VILLAREGIA	aggiornata
ZRC_RO_051	ZUCCHERIFICIO	ZRC_RO_051	ZUCCHERIFICIO	invariata
ZRC_RO_052	CANARO	ZRC_RO_052	CANARO	aggiornata
ZRC_RO_053	FOGO MORTO			sostituita
ZRC_RO_054	GRIGNANO	ZRC_RO_054	GRIGNANO	invariata
ZRC_RO_055	OSPEDALE	ZRC_RO_055	OSPEDALE	invariata
ZRC_RO_056	ROVIGO	ZRC_RO_056	ROVIGO	invariata
ZRC_RO_057	SABBIONI	ZRC_RO_057	SABBIONI	aggiornata
		ZRC_RO_058	QUIRINA - ZANFORLINETTA	aggiunta
		ZRC_RO_059	CA' RANGON	aggiunta
		ZRC_RO_060	GAVELLO	aggiunta
		ZRC_RO_061	SASSERAMI	aggiunta
		ZRC_RO_062	PEZZOLI	aggiunta
		ZRC_RO_063	VAL DI FIOCCO 2	aggiunta
		ZRC_RO_064	GOGNANO	aggiunta
ZRC_TV_001	ARZERI 1	ZRC_TV_001	ARZERI 1	invariata
ZRC_TV_002	ARZERI 2	ZRC_TV_002	ARZERI 2	invariata
ZRC_TV_003	BAGAGGIOLO	ZRC_TV_003	BAGAGGIOLO	invariata
ZRC_TV_004	BALDIZZA	ZRC_TV_004	BALDIZZA	invariata
ZRC_TV_005	BANDIE	ZRC_TV_005	BANDIE	invariata
ZRC_TV_006	BANDIERON	ZRC_TV_006	BANDIERON	invariata
ZRC_TV_008	BARROLLO - SERVA	ZRC_TV_008	BARROLLO - SERVA	invariata
ZRC_TV_009	BASALGHELLE	ZRC_TV_009	BASALGHELLE	invariata
ZRC_TV_010	BERTI 1	ZRC_TV_010	BERTI 1	aggiornata
ZRC_TV_011	BERTI 2	ZRC_TV_011	BERTI 2	invariata
ZRC_TV_012	BOLZON	ZRC_TV_012	BOLZON	invariata
ZRC_TV_013	BRISCHE	ZRC_TV_013	BRISCHE	invariata
ZRC_TV_014	CAL DA BOZ	ZRC_TV_014	CAL DA BOZ	invariata
ZRC_TV_015	CALANDRA	ZRC_TV_015	CALANDRA	aggiornata
ZRC_TV_017	CARBONARE	ZRC_TV_017	CARBONARE	invariata
ZRC_TV_018	CARBONERA			sostituita
ZRC_TV_019	CASONI	ZRC_TV_019	CASONI	invariata
ZRC_TV_020	CASTELLO	ZRC_TV_020	CASTELLO	invariata
ZRC_TV_021	CAVALIER	ZRC_TV_021	CAVALIER	invariata
ZRC_TV_022	CERLETTI	ZRC_TV_022	CERLETTI	invariata
ZRC_TV_023	CHIADEMA	ZRC_TV_023	CHIADEMA	aggiornata
ZRC_TV_024	CLAUDIA AUGUSTA	ZRC_TV_024	CLAUDIA AUGUSTA	aggiornata
ZRC_TV_025	CODOLO	ZRC_TV_025_1	CODOLO 1	aggiornata
		ZRC_TV_025_2	CODOLO 2	

CODICE E NOME - PFVR 2022-2027		CODICE E NOME - AGGIORNAMENTO 2023		MISURA
ZRC_TV_026	COL BRIA	ZRC_TV_026	COL BRIA	invariata
ZRC_TV_027	COL DE LA FRATTA	ZRC_TV_027	COL DE LA FRATTA	invariata
ZRC_TV_028	COL DI DRAGA			sostituita
ZRC_TV_029	COL DI GUARDA	ZRC_TV_029	COL DI GUARDA	invariata
ZRC_TV_030	COL MENEGUZ	ZRC_TV_030	COL MENEGUZ	invariata
ZRC_TV_031	CONDULMER	ZRC_TV_031	CONDULMER	invariata
ZRC_TV_032	CONSCIO	ZRC_TV_032	CONSCIO	invariata
ZRC_TV_033	CORNER	ZRC_TV_033	CORNER	invariata
ZRC_TV_034	CORNOLERE 1	ZRC_TV_034	CORNOLERE 1	aggiornata
ZRC_TV_035	CORNOLERE 2	ZRC_TV_035	CORNOLERE 2	invariata
ZRC_TV_036	CORNOSEGA	ZRC_TV_036	CORNOSEGA	invariata
ZRC_TV_037	CORREGGIO	ZRC_TV_037	ABBAZIA - CORREGGIO	aggiornata
ZRC_TV_038	COSTA	ZRC_TV_038	COSTA	aggiornata
ZRC_TV_039	DIANA	ZRC_TV_039	DIANA	aggiornata
ZRC_TV_040	DONEGAL	ZRC_TV_040	DONEGAL	invariata
ZRC_TV_041	EX CORPON BORSO	ZRC_TV_041	EX CORPON BORSO	invariata
ZRC_TV_042	FAE'	ZRC_TV_042	FAE'	invariata
ZRC_TV_043	FALZE'	ZRC_TV_043	FALZE'	aggiornata
ZRC_TV_044	FELTRINA	ZRC_TV_044	FELTRINA	aggiornata
ZRC_TV_045	FONTANE BIANCHE	ZRC_TV_045	FONTANE BIANCHE 1	invariata
ZRC_TV_046	FOSSAMARA	ZRC_TV_046	FOSSAMARA	aggiornata
ZRC_TV_047	GRASSAGA	ZRC_TV_047	GRASSAGA	invariata
ZRC_TV_048	GRILLO	ZRC_TV_048	GRILLO	invariata
ZRC_TV_049	ISOLA DEI MORTI	ZRC_TV_049	ISOLA DEI MORTI	aggiornata
ZRC_TV_050	LA BORNIA	ZRC_TV_050	LA BORNIA	invariata
ZRC_TV_051	LA CASTELLA	ZRC_TV_051	LA CASTELLA	aggiornata
ZRC_TV_052	LA MOROSINA	ZRC_TV_052	LA MOROSINA	invariata
ZRC_TV_053	LAGHI 1	ZRC_TV_053	LAGHI 1	invariata
ZRC_TV_054	LAGHI 2	ZRC_TV_054	LAGHI 2	invariata
ZRC_TV_055	LAGHI 3	ZRC_TV_055	LAGHI 3	invariata
ZRC_TV_056	LAGHI 4	ZRC_TV_056	LAGHI 4	invariata
ZRC_TV_057	LAGO MORTO	ZRC_TV_057	LAGO MORTO	invariata
ZRC_TV_058	LE CAMPAGNE	ZRC_TV_058	LE CAMPAGNE	aggiornata
ZRC_TV_059	LE CORTI			sostituita
ZRC_TV_060	LE GRAZIE	ZRC_TV_060	LE GRAZIE	invariata
ZRC_TV_061	LE TOFANE	ZRC_TV_061	LE TOFANE	aggiornata
ZRC_TV_062	LONGOMUSON	ZRC_TV_062	LONGOMUSON	invariata
ZRC_TV_063	LONGON	ZRC_TV_063	LONGON	aggiornata
ZRC_TV_064	LOREDAN	ZRC_TV_064	LOREDAN	invariata
ZRC_TV_065	LUCESCHI	ZRC_TV_065	GELERA	aggiornata
ZRC_TV_066	MALOMBRA	ZRC_TV_066	MALOMBRA	invariata
ZRC_TV_067	MANDRE	ZRC_TV_067	MANDRE	invariata
ZRC_TV_068	MARCELLO	ZRC_TV_068	MARCELLO	invariata
ZRC_TV_069	MARENO	ZRC_TV_069	MARENO	aggiornata
ZRC_TV_070	MARIECH	ZRC_TV_070	MARIECH	invariata
ZRC_TV_071	MAROCCO	ZRC_TV_071	MAROCCO	invariata

CODICE E NOME - PFVR 2022-2027		CODICE E NOME - AGGIORNAMENTO 2023		MISURA
ZRC_TV_072	MARTINAZZO	ZRC_TV_072	MARTINAZZO	invariata
ZRC_TV_073	MAURE	ZRC_TV_073	MAURE	aggiornata
ZRC_TV_074	MEDIOPIAVE 1	ZRC_TV_074	MEDIOPIAVE 1	invariata
ZRC_TV_075	MEDIOPIAVE 2	ZRC_TV_075	MEDIOPIAVE 2	aggiornata
ZRC_TV_076	MERCATELLI	ZRC_TV_076	MERCATELLI	invariata
ZRC_TV_077	MONTECORNO	ZRC_TV_077	MONTECORNO	invariata
ZRC_TV_078	MONTI	ZRC_TV_078	MONTI	invariata
ZRC_TV_079	MUSONELLO	ZRC_TV_079	MUSONELLO	aggiornata
ZRC_TV_080	ONESTI	ZRC_TV_080	ONESTI	aggiornata
ZRC_TV_081	PAGNAN	ZRC_TV_081	PAGNAN	invariata
ZRC_TV_082	PALON			sostituita
ZRC_TV_083	PALU' 1	ZRC_TV_083	PALU' 1	aggiornata
ZRC_TV_084	PALU' 2	ZRC_TV_084	PALU' 2	invariata
ZRC_TV_085	PALU' 3	ZRC_TV_085	PALU' 3	invariata
ZRC_TV_086	PARADISO	ZRC_TV_086	PARADISO	invariata
ZRC_TV_087	PEDERIVA	ZRC_TV_087	PEDERIVA	aggiornata
ZRC_TV_088	PERER	ZRC_TV_088	PERER	invariata
ZRC_TV_089	PEZZAN			sostituita
ZRC_TV_090	PIANZANO	ZRC_TV_090	PIANZANO	invariata
ZRC_TV_091	PIOVEGA	ZRC_TV_091	PIOVEGA	invariata
ZRC_TV_092	POGGIANA	ZRC_TV_092	POGGIANA	invariata
ZRC_TV_093	PORCELLENGO	ZRC_TV_093	PORCELLENGO	invariata
ZRC_TV_094	POSTUMIA	ZRC_TV_094	POSTUMIA	invariata
ZRC_TV_095	PRA' LONG - VIDI	ZRC_TV_095	PRA' LONG - VIDI	invariata
ZRC_TV_096	PRADELLA			sostituita
ZRC_TV_097	PUSTERNON 1			sostituita
ZRC_TV_098	PUSTERNON 2	ZRC_TV_098	PUSTERNON	aggiornata
ZRC_TV_099	RASPA	ZRC_TV_099_1	RASPA 1	aggiornata
		ZRC_TV_099_2	RASPA 2	
		ZRC_TV_099_3	RASPA 3	
ZRC_TV_100	REDIGOLE	ZRC_TV_100	REDIGOLE	invariata
ZRC_TV_101	REFRONTOLO	ZRC_TV_101	REFRONTOLO	invariata
ZRC_TV_102	RIGOLO	ZRC_TV_102	RIGOLO	invariata
ZRC_TV_103	RIVALUNGA	ZRC_TV_103	RIVALUNGA	aggiornata
ZRC_TV_104	ROVER	ZRC_TV_104	CANOVA - ROVER	aggiornata
ZRC_TV_105	S. MARTINO	ZRC_TV_105	SAN MARTINO	invariata
ZRC_TV_106	S. SALVATORE	ZRC_TV_106	SAN SALVATORE	invariata
ZRC_TV_107	S. VIGILIO 1	ZRC_TV_107	SAN VIGILIO 1	invariata
ZRC_TV_108	S. VIGILIO 2	ZRC_TV_108	SAN VIGILIO 2	invariata
ZRC_TV_109	SAN FLORIANO	ZRC_TV_109	SAN FLORIANO	invariata*
ZRC_TV_110	SAN PIETRO	ZRC_TV_110	SAN PIETRO	aggiornata
ZRC_TV_111	SAN ROCCO	ZRC_TV_111	SAN ROCCO 1	aggiornata
ZRC_TV_112	SCHIAVONIA	ZRC_TV_112	SCHIAVONIA	invariata
ZRC_TV_113	SELVA1	ZRC_TV_113	SELVA 1	invariata
ZRC_TV_114	SERRAI 1	ZRC_TV_114	SERRAI 1	invariata
ZRC_TV_115	SERRAI 2	ZRC_TV_115	SERRAI 2	invariata

CODICE E NOME - PFVR 2022-2027		CODICE E NOME - AGGIORNAMENTO 2023		MISURA
ZRC_TV_116	SOPRACASTELLO	ZRC_TV_116	SOPRACASTELLO	aggiornata
ZRC_TV_117	SPINEDA	ZRC_TV_117	SPINEDA	invariata
ZRC_TV_118	STORGA	ZRC_TV_146	STORGA - CARBONERA	aggiornata
ZRC_TV_119	SULDER	ZRC_TV_119	SULDER	invariata
ZRC_TV_120	SUSANNA	ZRC_TV_120	SUSANNA	aggiornata
ZRC_TV_121	TEMPIO	ZRC_TV_121	TEMPIO	invariata
ZRC_TV_122	TINCA	ZRC_TV_122	TINCA	invariata
ZRC_TV_123	TRE PONTI	ZRC_TV_123	TRE PONTI	invariata
ZRC_TV_124	VAL GIARON	ZRC_TV_124	VAL GIARON	invariata
ZRC_TV_125	VALLIO-MEOLO	ZRC_TV_125_1	VALLIO - MEOLO 1	aggiornata
		ZRC_TV_125_2	VALLIO - MEOLO 2	
ZRC_TV_126	VILLA FIETTA	ZRC_TV_126	VILLA FIETTA	invariata
ZRC_TV_127	VIRAGO	ZRC_TV_127	VIRAGO	invariata
ZRC_TV_128	VISNADELLO 1	ZRC_TV_128	VISNADELLO 1	invariata
ZRC_TV_129	VOLPI	ZRC_TV_129	VOLPI	invariata
ZRC_TV_130	ZERMANSON 1	ZRC_TV_130	ZERMANSON 1	invariata
ZRC_TV_131	ZERMANSON 2	ZRC_TV_131	ZERMANSON 2	invariata
ZRC_TV_132	BOSCO DEL RESPIRO	ZRC_TV_132	BOSCO DEL RESPIRO	invariata
ZRC_TV_133	CASELLE SARETTA	ZRC_TV_133	CASELLE SARETTA	aggiornata
ZRC_TV_134	FONTANE BIANCHE 2	ZRC_TV_134	FONTANE BIANCHE 2	invariata
ZRC_TV_135	ISTRANA	ZRC_TV_135	ISTRANA	invariata
ZRC_TV_136	PADERNO	ZRC_TV_136	PADERNO	invariata
ZRC_TV_137	SALA DI CAMPAGNA	ZRC_TV_137	SALA DI CAMPAGNA	invariata
ZRC_TV_139	SAN ROCCO 2	ZRC_TV_139	SAN ROCCO 2	aggiornata
ZRC_TV_140	CALGRANDE	ZRC_TV_140	CALGRANDE	aggiornata
ZRC_TV_141	BARCON 1	ZRC_TV_141	BARCON 1	invariata
ZRC_TV_142	BARCON 2	ZRC_TV_142	BARCON 2	invariata
		ZRC_TV_143	ROVERBASSO	aggiunta
		ZRC_TV_144	ROVETO	aggiunta
		ZRC_TV_145	SAN GIORGIO	aggiunta
		ZRC_TV_147	SAN GIACOMO	aggiunta
		ZRC_TV_148	CORNOLERE 3	aggiunta
		ZRC_TV_149	CAONADA	aggiunta
		ZRC_TV_150	LEVADA - ONIGO	aggiunta
		ZRC_TV_151	FORNACE	aggiunta
ZRC_VE_001	ACQUAMARZA	ZRC_VE_001	ACQUAMARZA	aggiornata
ZRC_VE_002	ASSICURAZIONI GENERALI	ZRC_VE_002	ASSICURAZIONI GENERALI	aggiornata
ZRC_VE_003	BACCHIN	ZRC_VE_003	BACCHIN	invariata
ZRC_VE_004	BLESSAGLIA	ZRC_VE_004	BLESSAGLIA	invariata
ZRC_VE_005	BUORO - BRAGHETTA	ZRC_VE_005	BUORO - BRAGHETTA	invariata
ZRC_VE_006	CALTANA	ZRC_VE_006	CALTANA	invariata
ZRC_VE_007	CASTELLO	ZRC_VE_007	CASTELLO	invariata
ZRC_VE_008	CINTO-PRADIPOZZO	ZRC_VE_008	CINTO - PRADIPOZZO	invariata
ZRC_VE_009	COMUNELLO	ZRC_VE_009	COMUNELLO	invariata
ZRC_VE_010	CONETTA	ZRC_VE_010	CONETTA	invariata
ZRC_VE_011	CONTARINA	ZRC_VE_011	CONTARINA	invariata

CODICE E NOME - PFVR 2022-2027		CODICE E NOME - AGGIORNAMENTO 2023		MISURA
ZRC_VE_012	CORBOLONE-GIAI	ZRC_VE_012	CORBOLONE-GIAI	aggiornata
ZRC_VE_013	CORDENAZZO	ZRC_VE_013	CORDENAZZO	invariata
ZRC_VE_014	CORREGGIO	ZRC_VE_014	CORREGGIO	invariata
ZRC_VE_015	CROSERE	ZRC_VE_015	CROSERE	invariata
ZRC_VE_016	DE ZULIANI DORIA	ZRC_VE_016	DE ZULIANI DORIA	invariata
ZRC_VE_017	DESTRA LEMENE	ZRC_VE_017	DESTRA LEMENE	invariata
ZRC_VE_018	EX AGS MUSILE	ZRC_VE_018	EX AGS MUSILE	invariata
ZRC_VE_019	FOSSA' BELLAMADONNA	ZRC_VE_019	FOSSA' BELLAMADONNA	invariata
ZRC_VE_020	FOSSALTA	ZRC_VE_020	FOSSALTA	invariata
ZRC_VE_021	FOSSETTA	ZRC_VE_021	FOSSETTA	invariata
ZRC_VE_022	FRANZONA-LAME	ZRC_VE_022	FRANZONA-LAME	aggiornata
ZRC_VE_023	GRIMANI	ZRC_VE_023	GRIMANI	invariata
ZRC_VE_024	JANNA	ZRC_VE_024	JANNA	invariata
ZRC_VE_025	LA TORRE-BUSA TONDA	ZRC_VE_025	LA TORRE - BUSA TONDA	aggiornata
ZRC_VE_026	LE TREZZE	ZRC_VE_026	LE TREZZE	invariata
ZRC_VE_027	LEON D'ORO	ZRC_VE_027	LEON D'ORO	invariata
ZRC_VE_028	LISON	ZRC_VE_028	LISON	invariata
ZRC_VE_029	LUGHETTO	ZRC_VE_029	LUGHETTO	invariata
ZRC_VE_030	LUGO	ZRC_VE_030	LUGO	invariata
ZRC_VE_031	LUGUGNANA-CA' BIANCA	ZRC_VE_031	LUGUGNANA - CA' BIANCA	invariata
ZRC_VE_032	MARANGO	ZRC_VE_032	MARANGO	invariata
ZRC_VE_033	MARTEGGIA	ZRC_VE_033	MARTEGGIA	invariata
ZRC_VE_034	NOVELLO	ZRC_VE_034	NOVELLO	invariata
ZRC_VE_035	PARAURO	ZRC_VE_035	PARAURO	invariata
ZRC_VE_036	PLEROTE-MUSILI	ZRC_VE_036	PLEROTE - MUSILI	invariata
ZRC_VE_037	PRATI NUOVI	ZRC_VE_037	PRATI NUOVI	invariata
ZRC_VE_038	PREMAORE	ZRC_VE_038	PREMAORE	invariata*
ZRC_VE_039	QUADRI-PUGNALIN	ZRC_VE_039	QUADRI-PUGNALIN	invariata
ZRC_VE_040	ROSETTI-FORNERA	ZRC_VE_040	ROSETTI - FORNERA	invariata
ZRC_VE_041	ROSSI	ZRC_VE_041	ROSSI	invariata
ZRC_VE_042	ROTTANOVA	ZRC_VE_042	ROTTANOVA	invariata
ZRC_VE_043	ROVIEGO	ZRC_VE_043	ROVIEGO	invariata
ZRC_VE_044	SAN GIACOMO	ZRC_VE_044	SAN GIACOMO	aggiornata
ZRC_VE_045	SAN PIETRO VALCERERE	ZRC_VE_045	SAN PIETRO VALCERERE	aggiornata
ZRC_VE_046	SETTE CASONI	ZRC_VE_046	SETTE CASONI	invariata
ZRC_VE_047	SISTA ALTA	ZRC_VE_047	SISTA ALTA	invariata
ZRC_VE_048	SPADACENTA	ZRC_VE_048	SPADACENTA	aggiornata
ZRC_VE_049	STIGLIANO	ZRC_VE_049	STIGLIANO	invariata
ZRC_VE_050	TESSERA	ZRC_VE_050	TESSERA	aggiornata
ZRC_VE_051	TORRESELLA	ZRC_VE_051	TORRESELLA	invariata
ZRC_VE_052	VALLE OSSI	ZRC_VE_052	VALLE OSSI	aggiornata
ZRC_VE_053	VERONESE	ZRC_VE_053	VERONESE	invariata
ZRC_VE_054	VILLAVIERA-BRUSSA	ZRC_VE_054	VILLAVIERA - BRUSSA	invariata
ZRC_VE_055	ZENNARE	ZRC_VE_055	ZENNARE	invariata
ZRC_VE_056	ZIANIGO	ZRC_VE_056	ZIANIGO	aggiornata
ZRC_VE_057	ZUCCARELLO	ZRC_VE_057	ZUCCARELLO	invariata

CODICE E NOME - PFVR 2022-2027		CODICE E NOME - AGGIORNAMENTO 2023		MISURA
ZRC_VE_058	CAPOSILE	ZRC_VE_058	CAPOSILE	invariata
ZRC_VE_059	CAVARZERE	ZRC_VE_059	CAVARZERE	invariata
ZRC_VE_060	MUSILE	ZRC_VE_060	MUSILE	invariata
		ZRC_VE_061	ARZINUTTI	aggiunta
		ZRC_VE_062	CA' CORNIANI	aggiunta
		ZRC_VE_064	CAPPELLA DI SCORZE'	aggiunta
		ZRC_VE_065	CA' MOLIN	aggiunta
		ZRC_VE_066	CAVANELLA D'ADIGE	aggiunta
		ZRC_VE_067	PUNTA GORZONE	aggiunta
		ZRC_VE_068	SAVE	aggiunta*
ZRC_VI_001	ALTAVILLA	ZRC_VI_001	ALTAVILLA	invariata
ZRC_VI_002	BRENTA	ZRC_VI_002_1	BRENTA NORD	aggiornata
		ZRC_VI_002_2	BRENTA SUD	aggiornata*
ZRC_VI_003	COLOMBARA	ZRC_VI_003	COLOMBARA	invariata
ZRC_VI_004	CREAZZO	ZRC_VI_004	CREAZZO	invariata
ZRC_VI_006	LE VEGRE	ZRC_VI_006	LE VEGRE	invariata
ZRC_VI_007	MADONNA DI LONIGO	ZRC_VI_007	MADONNA DI LONIGO	invariata
ZRC_VI_008	MELEDO	ZRC_VI_008	MELEDO	invariata
ZRC_VI_009	MONTE CREARO	ZRC_VI_009	MONTE CREARO	invariata
ZRC_VI_010	MONTE TURIGI	ZRC_VI_010	MONTE TURIGI	invariata
ZRC_VI_011	MONTECCHIO PRECALCINO	ZRC_VI_011	MONTECCHIO PRECALCINO	invariata
ZRC_VI_012	MONTICELLO DI LONIGO	ZRC_VI_012	MONTICELLO DI LONIGO	invariata
ZRC_VI_013	MONTORSO	ZRC_VI_013	MONTORSO	invariata
ZRC_VI_014	MOTTON DI ASIGLIANO	ZRC_VI_014	MOTTON DI ASIGLIANO	invariata
ZRC_VI_015	NOVENTA	ZRC_VI_015	NOVENTA	invariata
ZRC_VI_016	PALAZZO ROSSO	ZRC_VI_016	PALAZZO ROSSO	invariata
ZRC_VI_017	POSCOLE	ZRC_VI_017	POSCOLE	invariata
ZRC_VI_018	PRATI COMUNALI - CALLIANA	ZRC_VI_018	PRATI COMUNALI - CALLIANA	invariata
ZRC_VI_019	RONCHI	ZRC_VI_019	RONCHI	invariata
ZRC_VI_020	SPESSA - SAN FELICIANO	ZRC_VI_020	SPESSA - SAN FELICIANO	invariata
ZRC_VI_021	AEROPORTO DI THIENE	ZRC_VI_021	THIENE	aggiornata
ZRC_VI_022	BERTESINA	ZRC_VI_022	BERTESINA	invariata
ZRC_VI_023	BOSCO DI NANTO	ZRC_VI_023	BOSCO DI NANTO	invariata
ZRC_VI_024	BREGANZE	ZRC_VI_024	BREGANZE	invariata
ZRC_VI_026_BIS	GHIZZOLE - GOLENE DEL BACCHIGLIONE	ZRC_VI_026_2	GHIZZOLE - GOLENE DEL BACCHIGLIONE	aggiornata
ZRC_VI_027	GRISIGNANO	ZRC_VI_027	GRISIGNANO	invariata
ZRC_VI_028	LERINO	ZRC_VI_028	LERINO	invariata
ZRC_VI_029	MARCHIORETTE DI SOPRA	ZRC_VI_029	MARCHIORETTE DI SOPRA	aggiornata
ZRC_VI_030	MONTEGALDELLA	ZRC_VI_030	MONTEGALDELLA	invariata
ZRC_VI_031	SARMEGO	ZRC_VI_031	SARMEGO	invariata
ZRC_VI_032	FIMON	ZRC_VI_032	FIMON	invariata
ZRC_VI_033	ARZIGNANO - MONTECCHIO MAGGIORE	ZRC_VI_033	ARZIGNANO - MONTECCHIO MAGGIORE	invariata
ZRC_VI_034	ROTTA DEL GUA'	ZRC_VI_034	ROTTA DEL GUA'	invariata
ZRC_VR_001	ALPO	ZRC_VR_001	ALPO	invariata

CODICE E NOME - PFVR 2022-2027		CODICE E NOME - AGGIORNAMENTO 2023		MISURA
ZRC_VR_002	ANGIARI - LEGNAGO	ZRC_VR_002	ANGIARI - LEGNAGO	invariata
ZRC_VR_003	ARCOLE	ZRC_VR_003	ARCOLE	invariata
ZRC_VR_004	BADIA CALAVENA	ZRC_VR_004	BADIA CALAVENA	invariata
ZRC_VR_005	BELFIORE BOVA	ZRC_VR_005	BELFIORE BOVA	invariata
ZRC_VR_006	BELFIORE NORD	ZRC_VR_006	BELFIORE NORD	invariata
ZRC_VR_007	BON - TREGNAGO	ZRC_VR_007	BON - TREGNAGO	invariata
ZRC_VR_008	BORGHESANA	ZRC_VR_008	BORGHESANA	invariata
ZRC_VR_009	BRAGADINA	ZRC_VR_009	BRAGADINA	aggiornata
ZRC_VR_010	CA' DI DAVID			sostituita*
ZRC_VR_011	CALMASINO	ZRC_VR_011	CALMASINO	invariata
ZRC_VR_012	CALURI	ZRC_VR_012	CALURI	invariata
ZRC_VR_013	CAMPAGNOLA NORD	ZRC_VR_013	CAMPAGNOLA NORD	invariata
ZRC_VR_014	CAMPAGNOLA SUD	ZRC_VR_014	CAMPAGNOLA SUD	invariata
ZRC_VR_015	CAMPALANO-RONCANOVA	ZRC_VR_015	CAMPALANO - RONCANOVA	aggiornata
ZRC_VR_016	CAMPOLONGO	ZRC_VR_016	CAMPOLONGO	invariata
ZRC_VR_017	CANOVE	ZRC_VR_017	CANOVE	invariata
ZRC_VR_018	CAPO DI SOTTO SANGUINETTO	ZRC_VR_018	CAPO DI SOTTO SANGUINETTO	invariata
ZRC_VR_019	CASALINO	ZRC_VR_019	CASALINO	aggiornata
ZRC_VR_020	CASARA	ZRC_VR_020	CASARA	invariata
ZRC_VR_021	CASELLE	ZRC_VR_021	CASELLE	invariata
ZRC_VR_022	CASOTTI-ZUCCHE	ZRC_VR_022	CASOTTI - ZUCCHE	aggiornata
ZRC_VR_023	CASTEL DI AZZANO	ZRC_VR_023	CASTEL DI AZZANO	invariata
ZRC_VR_024	CIOI			sostituita*
ZRC_VR_025	COLOGNOLA	ZRC_VR_025	COLOGNOLA	invariata
ZRC_VR_026	FUCCHIARA	ZRC_VR_026	FUCCHIARA	invariata
ZRC_VR_027	GARDENA	ZRC_VR_027	GARDENA	invariata*
ZRC_VR_028	GREZZANA	ZRC_VR_028	GREZZANA	invariata
ZRC_VR_029	ILLASI	ZRC_VR_029	ILLASI	invariata
ZRC_VR_030	ISOLA DELLA SCALA PELLEGRINA	ZRC_VR_030	ISOLA DELLA SCALA PELLEGRINA	invariata
ZRC_VR_031	SOLELLA	ZRC_VR_031	SOLELLA	invariata
ZRC_VR_032	LA GROLA	ZRC_VR_032	LA GROLA	invariata
ZRC_VR_033	LA ZERA	ZRC_VR_033	LA ZERA	aggiornata
ZRC_VR_034	LADISA - GREZZANO	ZRC_VR_034_1	CASARIA	aggiornata
		ZRC_VR_034_2	GORGHI	aggiornata
ZRC_VR_036	LE STORTE-VALLE DI ZONA	ZRC_VR_036	LE STORTE - VALLE DI ZONA	invariata
ZRC_VR_037	MENA'	ZRC_VR_037	MENA'	invariata
ZRC_VR_038	MEREGA-TERRAZZO	ZRC_VR_038	MEREGA - TERRAZZO	aggiornata
ZRC_VR_039	MONTE FAIARDAN	ZRC_VR_039	MONTE FAIARDAN	invariata
ZRC_VR_040	OLTRE TIONE NORD	ZRC_VR_040	OLTRE TIONE NORD	invariata
ZRC_VR_041	OLTRE TIONE SUD	ZRC_VR_041	OLTRE TIONE SUD	aggiornata
ZRC_VR_042	PAGANINA	ZRC_VR_042	PAGANINA	aggiornata
ZRC_VR_043	PALAZZINA	ZRC_VR_043	PALAZZINA	invariata
ZRC_VR_044	PALU'	ZRC_VR_044	PALU'	invariata
ZRC_VR_045	PALUDE PELLEGRINA	ZRC_VR_045	PALUDE PELLEGRINA	aggiornata
ZRC_VR_046	PARCO DELL'ADIGE	ZRC_VR_046	PARCO DELL'ADIGE	invariata

CODICE E NOME - PFVR 2022-2027		CODICE E NOME - AGGIORNAMENTO 2023		MISURA
ZRC_VR_047	PASTRENGO	ZRC_VR_047	PASTRENGO	invariata
ZRC_VR_048	POESAN	ZRC_VR_048	POESAN	invariata
ZRC_VR_049	PONTONCELLO-ZEVIO 1	ZRC_VR_049_1	PONTONCELLO - ZEVIO 1	invariata
ZRC_VR_049_BIS	PONTONCELLO-ZEVIO 2	ZRC_VR_049_2	PONTONCELLO - ZEVIO 2	invariata
ZRC_VR_050	PROGNO DI VALPANTENA	ZRC_VR_050	PROGNO DI VALPANTENA	aggiornata*
ZRC_VR_051	QUAIARA	ZRC_VR_051	QUAIARA	invariata
ZRC_VR_052	RALDON	ZRC_VR_052	RALDON	invariata
ZRC_VR_053	RONCO-LE CASAZZE	ZRC_VR_053	RONCO-LE CASAZZE	invariata
ZRC_VR_054	ROVEREDO DI GUA' - COLOGNA	ZRC_VR_054	ROVEREDO DI GUA' - COLOGNA	invariata
ZRC_VR_055	SALIZZOLE	ZRC_VR_055	SALIZZOLE	invariata
ZRC_VR_056	SAN BONIFACIO LOCARA	ZRC_VR_056	SAN BONIFACIO LOCARA	invariata
ZRC_VR_057	SAN TOMIO	ZRC_VR_057	SAN TOMIO	invariata
ZRC_VR_058	SAN VITO	ZRC_VR_058	SAN VITO	invariata
ZRC_VR_059	SANTO STEFANO	ZRC_VR_059	SANTO STEFANO	aggiornata
ZRC_VR_060	SARMAZZA	ZRC_VR_060	SARMAZZA	invariata
ZRC_VR_061	SOAVE	ZRC_VR_061	SOAVE	invariata
ZRC_VR_062	STAFALO	ZRC_VR_062	STAFALO	aggiornata
ZRC_VR_063	TOMMASI	ZRC_VR_063	TOMMASI	aggiornata
ZRC_VR_064	VALEGGIO	ZRC_VR_064	VALEGGIO	aggiornata
ZRC_VR_065	VALLE POGGI ZERPA	ZRC_VR_065	VALLE POGGI ZERPA	invariata
ZRC_VR_066	VIGASIO	ZRC_VR_066	VIGASIO	invariata
ZRC_VR_067	VOLPARE	ZRC_VR_067	VOLPARE	aggiornata
ZRC_VR_068	ZEVIO EST MORANDO	ZRC_VR_068	ZEVIO EST MORANDO	invariata
ZRC_VR_069	ZEVIO OVEST S.MARIA	ZRC_VR_069	ZEVIO OVEST SANTA MARIA	invariata
ZRC_VR_070	ZIMELLA-VERONELLA	ZRC_VR_070	ZIMELLA - VERONELLA	invariata
ZRC_VR_071	CALDIERO	ZRC_VR_071	CALDIERO	invariata
ZRC_VR_072	VERONA SUD	ZRC_VR_072	VERONA SUD	invariata
ZRC_VR_073	VILLA BARTOLOMEA	ZRC_VR_073	VILLA BARTOLOMEA	aggiornata
ZRC_VR_074	VILLAFRANCA	ZRC_VR_074	VILLAFRANCA	invariata
ZRC_VR_140	ASPARETTO	ZRC_VR_140	ASPARETTO	invariata
ZRC_VR_141	CAVAL MATTARANA	ZRC_VR_141	CAVAL MATTARANA	invariata
ZRC_VR_142	VAGO	ZRC_VR_142	VAGO	invariata
ZRC_VR_143	CA' DEGLI OPPI	ZRC_VR_143_1	CA' DEGLI OPPI 1	invariata
		ZRC_VR_143_2	CA' DEGLI OPPI 2	aggiunta
		ZRC_VR_144	BODRON	aggiunta
		ZRC_VR_145	CAMPAGNA BOARA	aggiunta
		ZRC_VR_146	FORNACI	aggiunta
		ZRC_VR_147	PARA EMMAUS	aggiunta
		ZRC_VR_148	PIZZOLETTA	aggiunta
		ZRC_VR_149	BOVOLINO	aggiunta
		ZRC_VR_150	BARABO'	aggiunta
		ZRC_VR_151	FINILONE	aggiunta
		ZRC_VR_152	MARCHESA	aggiunta
		ZRC_VR_153	SAN ZENO	aggiunta
		ZRC_VR_154	VAL DI FIOCCO 1	aggiunta
		ZRC_VR_155	FRASSINO	aggiunta*

Misura correttiva 4 - Individuazione di un ulteriore Valico montano nel Comune di Comelico Superiore (BL) [MC04]

Riferimento: Valichi montani (Art. 8, comma 4ter, L.R. 50/1993)

La misura è prevista a seguito dei risultati evidenziati con gli indicatori 11 - Valichi montani e 6 - Oasi di protezione

La misura ha lo scopo di:

- dare evidenza di un valico in località Passo Monte Croce Comelico in Comune di Comelico Superiore (BL), ben caratterizzabile sia dal punto di vista morfologico, sia dal punto di vista della vegetazione rappresentata;
- garantire che l'area del valico, punto di contatto tra i bacini della Piave e del Danubio, permetta il passaggio anche dell'ulteriore fauna di notevole e prioritario interesse.

Tempi di attuazione previsti: entro l'anno 2023

Riguarda le azioni di Piano:

1. Mantenere un unico livello di pianificazione regionale per la Pianificazione faunistico-venatoria

7. Individuare gli istituti di protezione previsti dalla L. n. 157/1992 (Valichi montani, Oasi di Protezione della fauna, Zone di Ripopolamento e Cattura, Centri pubblici di Riproduzione della fauna selvatica)

La misura concorre a raggiungere uno o più dei seguenti obiettivi strategici in precedenza elencati:

- tutela, conservazione ripristino di idonei ambienti naturali e semi-naturali
- programmazione delle attività gestionali e venatorie rispetto alle peculiarità territoriali e faunistiche

La misura è coerente e rispettosa dei principi informatori, in quanto:

- tiene conto delle peculiarità locali
- è modulata sulla base del periodico monitoraggio VAS

La misura contribuisce agli obiettivi di sostenibilità della Strategia Nazionale per lo Sviluppo Sostenibile per quanto riguarda l'Area Pianeta, oltre che alla Strategia Nazionale per la Biodiversità per i temi di "Aree Protette", "Specie, Habitat ed Ecosistemi".

Si segnala che a supporto della lettura di queste misure è stato predisposto un apposito Atlante cartografico, allegato al presente rapporto di monitoraggio, contenente le schede o le tavole delle singole variazioni.

Cartografia vettoriale associata: *pfvr_agg23_valichi_1km.gpkg*

Ulteriori cartografie vettoriali di supporto che riguardano il vigente Piano possono essere consultate o scaricate per ulteriori approfondimenti attraverso l'apposito webgis:

<https://idt2.regione.veneto.it/idt/webgis/viewer?webgisId=99>.

La base cartografica può essere invece consultata o scaricata attraverso l'Infrastruttura Dati Territoriale della Regione del Veneto: <https://idt2.regione.veneto.it/>.

Note: la salvaguardia delle esigenze ecologiche delle specie che utilizzerebbero il valico necessita di estendere per questa specifica area le tutele, perciò il valico è incluso nell'oasi OP_BL_032 - COMELICO SUPERIORE, senza per questo conteggiare due volte la medesima area.

Dettaglio delle misure proposte

L'individuazione del Valico e la sua tutela per un raggio di un chilometro di buffer, di per sé previsti per legge, sono talora insufficienti. Infatti, questo buffer non è legato in alcun modo all'individuazione delle esigenze ecologiche delle specie migratrici per cui il valico è definito. Perciò tale proposta è da leggere in combinazione con la proposta di oasi OP_BL_032 - COMELICO SUPERIORE (rappresentata anche nelle figure sottostanti), che individua il territorio dalle caratteristiche più adeguate a comprendere tutti questi aspetti.



Figura 1. – Valico di Passo Monte Croce Comelico e relativa Oasi



Figura 2. – Isoipse dell’area interessata dal Valico di Passo Monte Croce Comelico e dalla relativa Oasi

La misura integra le relazioni e le cartografie di cui all’Allegato C della Deliberazione Amministrativa del Consiglio regionale n. 85 del 01/08/2023, con l’inserimento di tale previsione in un apposito Allegato C1 “Relazione integrativa al Piano faunistico-venatorio regionale, comprensiva di cartografie identificative degli istituti di protezione della fauna selvatica, delle zone in cui sono collocabili gli appostamenti fissi, delle zone e i periodi per l’addestramento, l’allenamento e le gare di cani, corredate da report analitico e da tabella di sintesi recante la individuazione del territorio agro-silvo-pastorale (TASP) e la percentuale di territorio di protezione della fauna selvatica”.

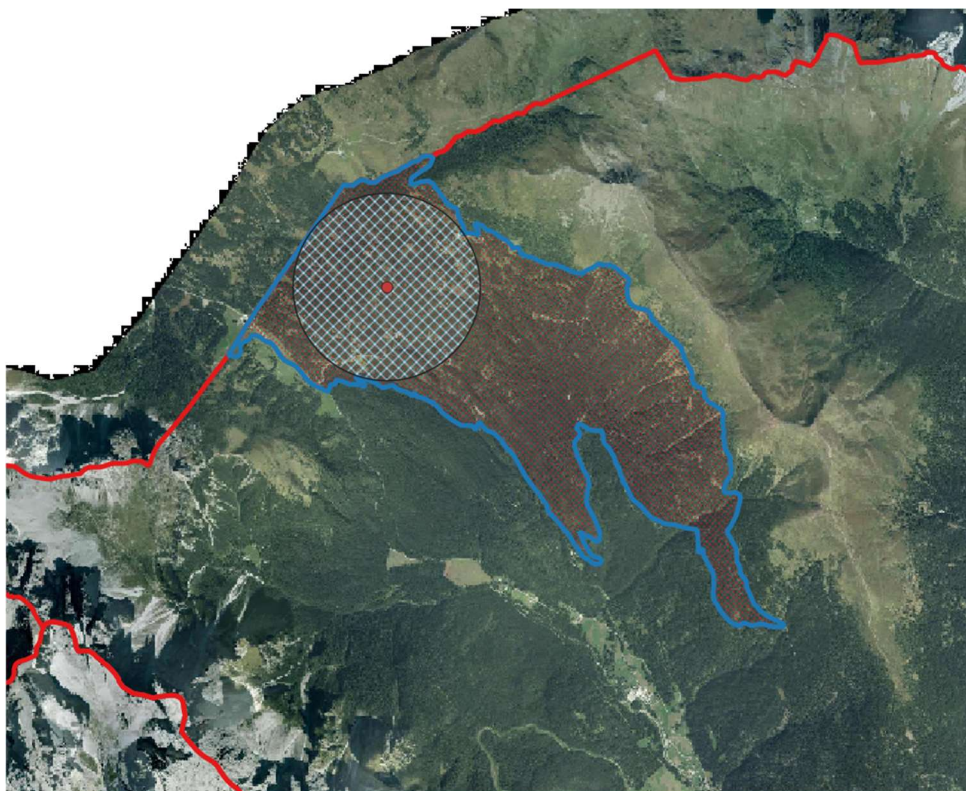
Misura correttiva 5 - Disposizioni per la conservazione e miglioramento ambientale [MC05]

Riferimento: Programmi di miglioramento ambientale (Art. 8, comma 4ter, L.R. 50/1993)

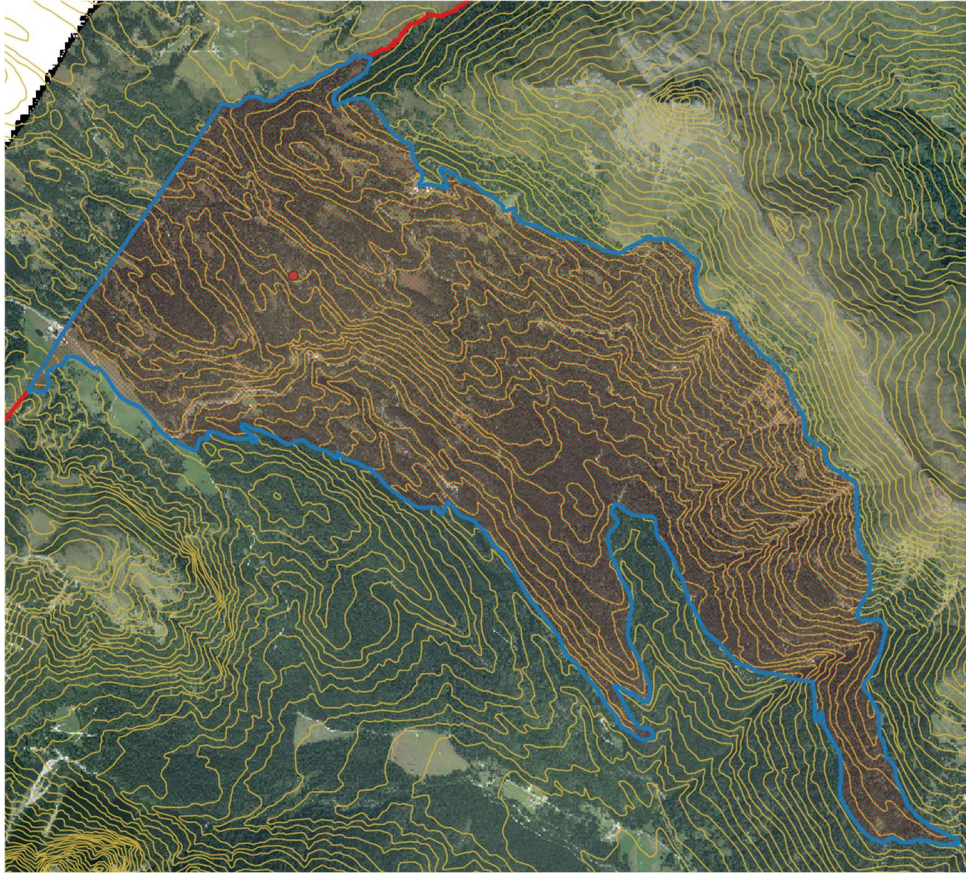
La misura è prevista a seguito dei risultati evidenziati con l'indicatore 12 - Programmi di miglioramento ambientale.

La misura ha lo scopo di:

- individuare misure per la conservazione e il miglioramento ambientale che si possano applicare a tutto il TASP regionale, definendone al contempo le aree di prioritaria applicazione;
- formulare tali misure utilizzando un linguaggio facilmente comprensibile da parte di tutti i portatori di interesse, evitando per quanto possibile i tecnicismi e i termini mutuati dalla corrente disciplina amministrativa o, utilizzati in ambito strettamente scientifico e accademico;
- dare attuazione alle puntuali prescrizioni e raccomandazioni VINCA

Tempi di attuazione previsti: entro l'anno 2023

Riguarda le azioni di Piano:

1. Mantenere un unico livello di pianificazione regionale per la Pianificazione faunistico-venatoria

La misura concorre a raggiungere uno o più dei seguenti obiettivi strategici in precedenza elencati:

- tutela, conservazione ripristino di idonei ambienti naturali e semi-naturali;
- programmazione delle attività gestionali e venatorie rispetto alle peculiarità territoriali e faunistiche;
- autosufficienza della produzione di selvaggina cacciabile;
- riduzione dei contingenti di selvaggina immessi sul territorio provenienti da allevamento;
- sostenibilità rispetto alle proprietà private presenti e alle attività economiche e socio-culturali in ambito agro-silvo-pastorale.

La misura è coerente e rispettosa dei principi informatori, in quanto:

- è applicata su tutto il TASP regionale
- tiene conto delle peculiarità locali
- è modulata sulla base del periodico monitoraggio VAS

La misura contribuisce agli obiettivi di sostenibilità della Strategia Nazionale per lo Sviluppo Sostenibile per quanto riguarda l'Area Pianeta, oltre che alla Strategia Nazionale per la Biodiversità per i temi di "Aree Protette", "Specie, Habitat ed Ecosistemi".

In particolare, gli indirizzi gestionali di seguito esplicitati rappresentano l'estensione e l'armonizzazione di quanto preliminarmente indicato nell'attuale capitolo "16. – PROPOSTA DI MISURE GESTIONALI IN RIFERIMENTO AI SITI SIC/ZPS (DGR N. 233/2013)" della relazione al PFVR, secondo quanto previsto dalle prescrizioni e raccomandazioni VINCA

La misura integra le relazioni e le cartografie di cui all'Allegato C della Deliberazione Amministrativa del Consiglio regionale n. 85 del 01/08/2023, con l'inserimento di tale previsione in un apposito Allegato C1 "Relazione integrativa al Piano faunistico-venatorio regionale, comprensiva di cartografie identificative degli istituti di protezione della fauna selvatica, delle zone in cui sono collocabili gli appostamenti fissi, delle zone e i periodi per l'addestramento, l'allenamento e le gare di cani, corredate da report analitico e da tabella di sintesi recante la individuazione del territorio agro-silvo-pastorale (TASP) e la percentuale di territorio di protezione della fauna selvatica", con un apposito capitolo "Misure di conservazione e di miglioramento ambientale del TASP regionale, con particolare riferimento al Territorio soggetto alla pianificazione faunistico-venatoria destinato a protezione della fauna selvatica e ai siti della Rete Natura 2000"

La gestione della misura, attuata da parte degli Istituti previsti dal Piano nel territorio a gestione programmata, siano essi ATC o CA, è affidata alla Struttura regionale territorialmente competente in materia faunistico venatoria, che può integrare o rimodulare tali misure e interventi, sulla base del periodico monitoraggio, per adeguarli a mutate condizioni gestionali e ambientali.

Va ribadito anche che nell'attuale capitolo "16. – PROPOSTA DI MISURE GESTIONALI IN RIFERIMENTO AI SITI SIC/ZPS (DGR N. 233/2013)" sono appunto *proposte* misure esclusivamente per i siti afferenti al territorio lagunare, vallivo e deltizio. Tale previsione non attua ancora pienamente i principi informativi, omettendo di indicare le misure gestionali per il rimanente territorio regionale.

Gli elementi a supporto dello studio per la valutazione di incidenza evidenziano, in estrema sintesi rispetto all'articolazione sito specifica, quanto segnalato nella successiva tabella.

Proposta di misure gestionali PFVR vigente	Esito dell'analisi
"Periodo: da calendario venatorio regionale (terza domenica di settembre – 31 dicembre)"	Non necessaria in quanto: <ul style="list-style-type: none"> Già oggetto di apposito provvedimento della Giunta regionale Sottoposto a parere ISPRA Sottoposto a procedura per la Valutazione di Incidenza
"Caccia per 3 giornate/settimana (al di fuori delle valli arginate)"	Non necessaria in quanto: <ul style="list-style-type: none"> Oggetto di apposito provvedimento della Giunta regionale Sottoposto a parere ISPRA Sottoposto a procedura per la Valutazione di Incidenza
"Divieto di caccia per più di 2 giornate non consecutive in tutte le valli arginate"	Non necessaria in quanto: <ul style="list-style-type: none"> Già oggetto di apposito provvedimento della Giunta regionale Sottoposto a parere ISPRA Sottoposto a procedura per la Valutazione di Incidenza
"Nel mese di gennaio si caccia solo da appostamento per max 2 giornate/settimanali fisse (da calendario venatorio)"	Non necessaria in quanto: <ul style="list-style-type: none"> Già oggetto di apposito provvedimento della Giunta regionale Sottoposto a parere ISPRA Sottoposto a procedura per la Valutazione di Incidenza
"Divieto pre-apertura"	Non necessaria in quanto: <ul style="list-style-type: none"> Già oggetto di apposito provvedimento della Giunta regionale Sottoposto a parere ISPRA Sottoposto a procedura per la Valutazione di Incidenza
"Divieto caccia da natante"	Non necessaria in quanto: <ul style="list-style-type: none"> Già previsto dalle disposizioni normative vigenti
"Divieto di utilizzo di appostamenti temporanei di tipo "botte orba"	Non necessaria in quanto: <ul style="list-style-type: none"> Sottoposto all'analisi nello studio per la procedura per la Valutazione di Incidenza nel rispetto dei carnieri previsti dal Calendario venatorio, non vi sono differenze di alcun tipo per gli effetti generati rispetto alle ulteriori tipologie di appostamento, nei confronti delle specie e degli habitat tutelati dalle direttive 92/43/Cee e 2009/147/Ce
"No appostamenti a titolo individuale (art. 25 L.R. 50/1993)"	Non necessaria in quanto: <ul style="list-style-type: none"> Già previsto dalle disposizioni normative vigenti
"Nuovi appostamenti fissi o modifica esistenti vanno sottoposti a VINCA"	Non necessaria in quanto: <ul style="list-style-type: none"> Già previsto dalle disposizioni normative vigenti
"Obbligo copertura botti a fine stagione venatoria"	Non necessaria in quanto: <ul style="list-style-type: none"> Oggetto di apposito provvedimento della Giunta regionale Sottoposto a procedura per la Valutazione di Incidenza Oggetto di specifica misura correttiva []
"Max n. 3 cacciatori/n. appostamenti individuati per provincia"	Non necessaria in quanto: <ul style="list-style-type: none"> Già oggetto di apposito provvedimento della Giunta regionale

	<ul style="list-style-type: none"> • Sottoposto a procedura per la Valutazione di Incidenza
“Solo canna ad anima liscia calibro tra 12 e 20 (art. 25 L.R. 50/1993”	Non necessaria in quanto: <ul style="list-style-type: none"> • Non identificabile come misura gestionale • Già previsto dalle disposizioni normative vigenti
“Divieto uso pallini Piombo”	Non necessaria in quanto: <ul style="list-style-type: none"> • Già previsto dalle disposizioni normative vigenti
“Densità venatoria: 1 cacciatore/30 Ha TASP”	Non necessaria in quanto: <ul style="list-style-type: none"> • Già oggetto di apposito provvedimento della Giunta regionale • Sottoposto a procedura per la Valutazione di Incidenza
“Divieto caccia sugli scanni” (Laguna di Venezia)	Non necessaria in quanto: <ul style="list-style-type: none"> • Sottoposto all’analisi nello studio per la procedura per la Valutazione di Incidenza • Non presenti nelle cartografie degli habitat e habitat di specie distribuite dalla Regione del Veneto (necessitano infatti di una dinamica fluviale attiva per formarsi)
“Divieto caccia sugli SCANNI A MARE” (Provincia di Rovigo)	Non necessaria in quanto: <ul style="list-style-type: none"> • Già previsto dalle disposizioni normative vigenti
“Divieto caccia sulle strutture del MOSE”	Non necessaria in quanto: <ul style="list-style-type: none"> • Già previsto dalle disposizioni normative vigenti • Non fa parte del TASP
“Divieto istituzione A.A.T.V. e Centri di riproduzione di Selvaggina”	Non necessaria in quanto: <ul style="list-style-type: none"> • Oggetto di apposito provvedimento della Giunta regionale • Sottoposto a procedura per la Valutazione di Incidenza
“Divieto Z.A.C.”	Non necessaria in quanto: <ul style="list-style-type: none"> • Oggetto di apposito provvedimento della Giunta regionale • Sottoposto a procedura per la Valutazione di Incidenza • Oggetto di specifica misura correttiva [MC10]
“Divieto Z.A.C. CON SPARO”	Non necessaria in quanto: <ul style="list-style-type: none"> • Oggetto di apposito provvedimento della Giunta regionale • Sottoposto a procedura per la Valutazione di Incidenza • Oggetto di specifica misura correttiva [MC10]
“Sospensione dell’attività di addestramento, allenamento e gare cani in un buffer di 200 metri dal perimetro del sito nel periodo dal 1°aprile - 31 luglio”	Non necessaria in quanto: <ul style="list-style-type: none"> • Oggetto di apposito provvedimento della Giunta regionale • Già dettagliato dalle disposizioni normative vigenti • Sottoposto a procedura per la Valutazione di Incidenza • Oggetto di specifica misura correttiva [MC10]
“Divieto immissione selvaggina per ripopolamento”	Non necessaria in quanto: <ul style="list-style-type: none"> • Oggetto di apposito provvedimento della Giunta regionale • Già dettagliato dalle disposizioni normative vigenti • Sottoposto a procedura per la Valutazione di Incidenza
“Divieto immissione selvaggina d’allevamento”	Non necessaria in quanto: <ul style="list-style-type: none"> • Oggetto di apposito provvedimento della Giunta regionale • Già dettagliato dalle disposizioni normative vigenti • Sottoposto a procedura per la Valutazione di Incidenza

Posta l’inattualità del soprarichiamato dispositivo, di seguito sono formulate le proposte di carattere generale, di applicazione volontaria, per tutto il territorio del TASP regionale oggetto del Piano.

Cartografia vettoriale associata: *pfvr_agg23_geodB.gpkg*

Ulteriori cartografie vettoriali di supporto che riguardano il vigente Piano possono essere consultate o scaricate per ulteriori approfondimenti attraverso l’apposito webgis:

<https://idt2.regione.veneto.it/idt/webgis/viewer?webgisId=99>.

La base cartografica può essere invece consultata o scaricata attraverso l'Infrastruttura Dati Territoriale della Regione del Veneto: <https://idt2.regione.veneto.it/>.

Dettaglio delle misure proposte

MISURE DI CONSERVAZIONE (CO)		PRIORITÀ
mantenimento delle superfici interessate da formazioni boscate naturali o artificiali (qualora sostenibile), arbusteti e terreni in abbandono [CO 1]	pianura - collina - montagna	
mantenimento e miglioramento delle alberate d'alto fusto e delle siepi lineari esistenti; interventi di mantenimento e potenziamento della diversificazione ambientale dell'attuale rete di siepi esistenti mediante infoltimento e sostituzione di piante deperienti con piantumazione di esemplari sparsi di specie coerenti con l'ecologia dell'area (quali ad esempio sorbo, rosa canina, biancospino, sanguinello, ligustro, pioppo, frassino, salice, ecc.) [CO 2]	pianura - collina	X
mantenimento di aree e strisce a prato stabile da sfalcio [CO 3]	pianura - collina - montagna	
mantenimento dei prati, prati-pascolo e pascoli, anche abbandonati [CO 4]	pianura - collina - montagna	X
mantenimento di aree a vocazione palustre con copertura a fragmiteto e cariceto e manutenzione dei biotopi umidi naturali esistenti [CO 5]	pianura - collina - montagna	
mantenimento di prati arborati con sfalcio biennale e mantenimento degli arbusteti (qualora questi non siano frutto di recente colonizzazione, rispetto ad ecosistemi di maggior pregio naturalistico) [CO 6]	pianura - collina - montagna	
mantenimento degli incolti, con unico sfalcio annuale esclusivamente estivo dopo il 15 di luglio [CO 7]	pianura - collina - montagna	
mantenimento delle marcite (prati marcitori) [CO 8]	pianura - collina	
corretta gestione idraulica finalizzata alla fitodepurazione e alla ossigenazione delle acque [CO 9]	vallivo - lagunare - deltizio	
mantenimento delle fasce a vegetazione alofila, con particolare riferimento a specie e habitat compresi nelle direttive comunitarie [CO 10]	vallivo - lagunare - deltizio	X
mantenimento di laghi con caratteristiche adeguate alla presenza di anatidi e, in particolare, anatre tuffatrici [CO 11]	vallivo - lagunare - deltizio	

MISURE DI MIGLIORAMENTO AMBIENTALE (MA)	
realizzazione di raccolte d'acqua disseminate in più punti del territorio [MA 1]	pianura - collina - montagna
realizzazione di strutture e punti di alimentazione invernale per fasianidi - saline per ungulati [MA 2]	pianura - collina - montagna

MISURE DI MIGLIORAMENTO AMBIENTALE (MA)	
realizzazione di erbai intercalari invernali (erba medica- mazzolina) su stocchi di mais (alti), con aratura dopo il 1° marzo [MA 3]	pianura – collina
inerbimento delle capezzagne e di ulteriori 5 m ad unico sfalcio annuale esclusivamente estivo dopo il 15 di luglio [MA 4]	pianura - collina
inerbimento di pioppeti ad unico sfalcio annuale [MA 5]	pianura - collina
inerbimento di oliveti, frutteti e vigneti, senza diserbo nella fila [MA 6]	pianura - collina
diversificazione delle colture (erba medica, sorgo, orzo, orticole) con realizzazione a strisce di 10-15 m a scacchiera [MA 7]	pianura - collina
permanenza dei residui colturali e delle stoppie di cereali fino alla primavera successiva [MA 8]	pianura - collina
realizzazione di colture a perdere che permangano almeno fino al 1° marzo [MA 9]	pianura - collina
realizzazione di radure di limitata estensione in aree boscate per il rinnovamento forestale [MA 10]	collina - montagna
gestione delle formazioni boscate verso forme disetanee [MA 11]	pianura - collina - montagna
realizzazione di unità biotiche composte da fasce di foraggiere e colture a perdere [MA 12]	pianura - collina
pratica di agricoltura biologica o integrata sui terreni limitrofi a quelli interessati dagli interventi di conservazione e miglioramento ambientale [MA 13]	pianura - collina
realizzazione al bordo degli appezzamenti di fasce arboree (80%) e arbustive (20%) di larghezza minima pari a 5 m suddivise in almeno 5 unità distanti tra loro non più di 250 m preferibilmente parallele, meglio se complesse o combinate con altri interventi (ad esempio: 2-3 m di fascia arborea ad alto fusto, 2-3 m di arbusteto e 5 m di colture a perdere) [MA 14]	pianura - collina
realizzazione di fasce di colture a perdere a gruppi di profondità non inferiore ai 5 m e frammentate in più punti per una superficie complessiva di 500 m ² , dislocate in maniera tale che ognuna non disti da un'altra più di 250 m lineari contornate da una fascia di rispetto larga circa 10 m esente dall'uso di pesticidi (almeno nel periodo riproduttivo) [MA 15]	pianura - collina
realizzazione colture di erbai di erba medica ed erba mazzolina, solo se con sfalci ritardati a dopo il 30 giugno [MA 16]	pianura - collina
realizzazione di interventi di recupero e potenziamento sui biotopi umidi esistenti con ampliamento delle aree di diversificazione ambientale perimetrale mediante realizzazione di fasce di 5 metri con copertura a fragmiteto e cariceto e creazione di diversificazione delle rive con creazione di eventuali isolotti [MA 17]	pianura - collina - montagna

MISURE DI MIGLIORAMENTO AMBIENTALE (MA)	
recupero delle risorgive naturali con pulizia e creazione di piccoli specchi d'acqua del diametro di 10-15 m [MA 18]	pianura - collina (quando pertinente)
realizzazione di nuove siepi a potenziamento dell'attuale rete di siepi esistenti mediante infoltimento prosecuzione lineare, con piantumazione di esemplari sparsi di specie coerenti con l'ecologia dell'area (quali ad esempio sorbo, rosa canina, biancospino, sanguinello, ligustro, pioppo, frassino, salice, ecc.) [MA 19]	pianura – collina - montagna
creazione di barene ed isole apposite per la nidificazione e la sosta dell'avifauna acquatica [MA 20]	vallivo - lagunare - deltizio
creazione di laghi con caratteristiche adeguate alla presenza degli anatidi e, in particolare, delle anatre tuffatrici [MA 21]	vallivo - lagunare - deltizio
piantumazione e ampliamento delle fasce a cannuccia di palude e delle praterie sommerse di fanerogame [MA 22]	vallivo - lagunare - deltizio
creazione di diversificazione ambientale, relativamente a livelli idrici, salinità, morfologia e vegetazione [MA 23]	vallivo - lagunare - deltizio

Le misure sono da intendersi estese all'intero territorio, poiché rafforzano l'efficacia nella tutela dei siti della rete Natura 2000, in quanto si evita di considerare queste aree come isole ad elevata biodiversità a sé stanti, favorendo viceversa lo scambio e la diffusione delle (meta)popolazioni ivi rappresentate.

Ciò è previsto in piena osservanza delle disposizioni di cui all'articolo 11 della direttiva 92/43/Cee, rispetto alla strutturazione della rete ecologica regionale configurata con il Piano Territoriale Regionale di Coordinamento e attuata da Province e Comuni.

Sono da applicare in via prioritaria le seguenti misure:

- mantenimento dei prati, prati-pascolo e pascoli, anche abbandonati [CO 4] per le aree di collina e montagna con particolare riguardo al mantenimento degli habitat e habitat di specie della rete Natura 2000;
- mantenimento e miglioramento delle alberate d'alto fusto e delle siepi lineari esistenti; interventi di mantenimento e potenziamento della diversificazione ambientale dell'attuale rete di siepi esistenti mediante infoltimento e sostituzione di piante deperienti con piantumazione di esemplari sparsi di specie coerenti con l'ecologia dell'area (quali ad esempio sorbo, rosa canina, biancospino, sanguinello, ligustro, pioppo, frassino, salice, ecc.) [CO 2] per le aree di pianura;
- mantenimento delle fasce a vegetazione alofila, con particolare riferimento a specie e habitat compresi nelle direttive comunitarie [CO 10] nelle aree vallivo – lagunari e deltizie.

Misura correttiva 6 - Disposizioni relative agli Ambiti territoriali di caccia e ai Comprensori alpini [MC06]

Riferimento: Ambiti territoriali di caccia (Art. 8, comma 4, L.R. 50/1993); Comprensori alpini (Art. 8, comma 4bis, L.R. 50/1993); Schema di statuto degli Ambiti territoriali di caccia e dei Comprensori alpini (Art. 8, comma 5, L.R. 50/1993); Costituzione dei comitati direttivi (Art. 8, comma 5, L.R. 50/1993)

La misura è prevista a seguito dei risultati evidenziati con gli indicatori 1 - Territorio agro-silvo-pastorale, 4 - Ambiti territoriali di caccia, 5 - Comprensori alpini, 14 - Schema di statuto degli Ambiti territoriali di caccia e dei Comprensori alpini, 16 - Costituzione dei comitati direttivi e 18 - Modifiche necessarie al Piano, che non incidono sui criteri informativi

La misura ha lo scopo di:

- garantire uniformità alla scala regionale nel funzionamento degli organi statutari in relazione all'elezione del nuovo presidente del Comitato Direttivo, a seguito del decadimento del predecessore, parificando gli ambiti alle condizioni previste nei Comprensori Alpini con riferimento al caso di dimissioni e di impossibilità definitiva di agire del Presidente e del Vicepresidente, dove entro quindici giorni, il membro più anziano del Comitato convoca il Comitato stesso per procedere alle nuove nomine;
- garantire uniformità alla scala regionale nel funzionamento degli organi statutari in relazione al pagamento delle quote associative indicando anche per i Comprensori Alpini, secondo quanto già previsto negli Ambiti rispetto alle funzioni del Comitato Direttivo e nello specifico che "in caso di ritardato pagamento è dovuta, in aggiunta alla quota associativa, una penale pari al venticinque per cento della quota associativa stessa, qualora il pagamento avvenga entro i primi quindici giorni dalla scadenza, e pari al cinquanta per cento della quota associativa stessa, qualora il pagamento avvenga entro i successivi quindici giorni; decorso tale termine il socio decade";
- prevedere che i Comprensori Alpini nella Provincia di Vicenza, i quali si conformavano ai limiti amministrativi Comunali non si discostino da quanto previsto nelle province di Belluno, Treviso e Verona che tradizionalmente tuttora si conformano in massima parte ai limiti amministrativi Comunali (in ragione delle cosiddette *Riserve* tradizionalmente individuate);
- prevedere che anche il Comprensorio Alpino sia riportato sul *limes* del Comune di Cerro Veronese (attualmente una irrisoria parte del territorio ne risulta erroneamente esclusa, mentre precedentemente tale Comprensorio era già assestato sul confine amministrativo);
- riportare alla tradizionale numerazione dei Comprensori Alpini della Provincia di Belluno, in accordo con il principio informatore 2a. "La pianificazione si fonda e si struttura in continuità con i precedenti cicli di pianificazione e di valutazione ambientale" (tale indicazione, del tutto ininfluenza sotto l'aspetto pianificatorio, permetterebbe di evitare i refusi nelle annotazioni sui tesserini da parte dei soci, riscontrate anche nell'ambito dell'analisi funzionale allo studio per la valutazione di incidenza che attua le determinazioni assunte con il Parere della Commissione Regionale per la Valutazione Ambientale Strategica del Piano stesso);
- ricondurre nelle Province di Padova (ATC PD01 e ATC PD02) e Treviso (ATC TV07 e ATC TV08) il confine degli ambiti su elementi territoriali riconoscibili e tabellabili, o di riportarsi sui confini amministrativi comunali ugualmente cartograficamente riconoscibili;
- garantire la sostenibilità sociale e gestionale negli ambiti altamente frammentati nella Provincia di Padova (dove maggiormente si sono manifestati gli effetti dell'aggiornamento del TASP), accorpando in un unico Ambito gli ATC PD01 e ATC PD06, e parimenti in un ulteriore unico Ambito gli ATC PD04 e ATC PD05;
- infine, per la Zona Alpi e la Linea Alpi, vi sono puntuali minime necessità di ricondurre il confine dei Comprensori su elementi territoriali riconoscibili e tabellabili, così come previsto dalla norma, o parimenti di riportarsi sui confini amministrativi comunali cartograficamente riconoscibili (si tratta

in questo caso di minime aree probabilmente frutto esclusivo del disallineamento tra le diverse banche dati vettoriali utilizzate nella formazione del Piano, verificabili per mezzo delle banche dati vettoriali e l'uso di software GIS).

Tempi di attuazione previsti: entro l'anno 2023

Riguarda le azioni di Piano:

1. Mantenere un unico livello di pianificazione regionale per la Pianificazione faunistico-venatoria
2. Definire la Zona Faunistica delle Alpi (ZFA)
3. Definire Ambiti Territoriali di Caccia (ATC) e Comprensori Alpini (CA)

La misura concorre a raggiungere uno o più dei seguenti obiettivi strategici in precedenza elencati:

- tutela, conservazione ripristino di idonei ambienti naturali e semi-naturali;
- programmazione delle attività gestionali e venatorie rispetto alle peculiarità territoriali e faunistiche;
- autosufficienza della produzione di selvaggina cacciabile;
- riduzione dei contingenti di selvaggina immessi sul territorio provenienti da allevamento;
- contenimento ed eradicazione di specie esotiche-aliene;
- miglioramento qualitativo ed equilibrio numerico fra le diverse classi di età delle popolazioni di ungulati autoctoni rispetto a densità e distribuzione territoriale;
- contenimento o eradicazione dei nuclei presenti di ungulati estranei al patrimonio faunistico regionale;
- sostenibilità rispetto alle proprietà private presenti e alle attività economiche e socio-culturali in ambito agro-silvo-pastorale;
- riduzione danni causati dalla fauna selvatica alle attività agricole (vulnerabilità ambientali, vocazionalità faunistiche e caratteristiche peculiari delle singole produzioni agricole, agro-alimentari, zootecniche e silvo-pastorali).

La misura è coerente e rispettosa dei principi informativi, in quanto:

- è applicata su tutto il TASP regionale
- tiene conto delle peculiarità locali e le rispetta
- è modulata sulla base del periodico monitoraggio VAS

La misura contribuisce agli obiettivi di sostenibilità della Strategia Nazionale per lo Sviluppo Sostenibile per quanto riguarda l'Area Pianeta e Prosperità, oltre che alla Strategia Nazionale per la Biodiversità per i temi di "Aree Protette", "Specie, Habitat ed Ecosistemi", "Cibo e Sistemi Agricoli e Zootecnia" e "Verde Urbano".

Si segnala che a supporto della lettura di queste misure è stato predisposto un apposito Atlante cartografico, allegato al presente rapporto di monitoraggio, contenente le schede o le tavole delle singole variazioni.

Cartografia vettoriale associata: *pfvr_agg23_istituti.gpkg*
pfvr_agg23_linea_alpi.gpkg

Ulteriori cartografie vettoriali di supporto che riguardano il vigente Piano possono essere consultate o scaricate per ulteriori approfondimenti attraverso l'apposito webgis:

<https://idt2.regione.veneto.it/idt/webgis/viewer?webgisId=99>.

La base cartografica può essere invece consultata o scaricata attraverso l'Infrastruttura Dati Territoriale della Regione del Veneto: <https://idt2.regione.veneto.it/>.

Dettaglio delle misure proposte

La misura integra il Regolamento di attuazione del PIANO FAUNISTICO VENATORIO REGIONALE 2022 - 2027 di cui all'Allegato A della Deliberazione Amministrativa del Consiglio regionale n. 85 del 01/08/2023, sostituendo il comma 4 dell'Art. 4, dell'Allegato "A" all'articolo 1, con il seguente:

"Nel caso di dimissioni e di impossibilità definitiva di agire del Presidente e del Vicepresidente, entro quindici giorni, il membro più anziano del Comitato convoca il Comitato stesso per procedere alle nuove nomine."

La misura integra il Regolamento di attuazione del PIANO FAUNISTICO VENATORIO REGIONALE 2022 - 2027 di cui all'Allegato A della Deliberazione Amministrativa del Consiglio regionale n. 85 del 01/08/2023, sostituendo il comma 6, lettera o), dell'Art. 5, dell'Allegato "B" all'articolo 2, con il seguente:

"determina la quota associativa ordinaria annuale dovuta dai Soci, tenuto presente quanto dispone il Regolamento in merito, nell'osservanza di quanto previsto dall'articolo 21, commi 11 e 12, della legge regionale 9 dicembre 1993, n. 50; in caso di ritardato pagamento è dovuta, in aggiunta alla quota associativa, una penale pari al venticinque per cento della quota associativa stessa, qualora il pagamento avvenga entro i primi quindici giorni dalla scadenza, e pari al cinquanta per cento della quota associativa stessa, qualora il pagamento avvenga entro i successivi quindici giorni; decorso tale termine il socio decade"

Inoltre, la misura integra le cartografie che individuano la conterminazione della Zona faunistica delle Alpi e del territorio lagunare e vallivo, gli Ambiti territoriali di caccia e i Comprensori alpini di cui all'Allegato B della Deliberazione Amministrativa del Consiglio regionale n. 85 del 01/08/2023, con l'inserimento delle previsioni sopra descritte in un apposito Allegato B1 "Cartografie integrative che individuano la conterminazione della Zona faunistica delle Alpi e del territorio lagunare e vallivo, gli Ambiti territoriali di caccia e i Comprensori alpini"

Infine, la misura integra le relazioni e le cartografie di cui all'Allegato C della Deliberazione Amministrativa del Consiglio regionale n. 85 del 01/08/2023, con l'inserimento di tale previsione in un apposito Allegato C1 "Relazione integrativa al Piano faunistico-venatorio regionale, comprensiva di cartografie identificative degli istituti di protezione della fauna selvatica, delle zone in cui sono collocabili gli appostamenti fissi, delle zone e i periodi per l'addestramento, l'allenamento e le gare di cani, corredate da report analitico e da tabella di sintesi recante la individuazione del territorio agro-silvo-pastorale (TASP) e la percentuale di territorio di protezione della fauna selvatica".

Misura correttiva 7 - Individuazione delle zone in cui sono collocabili gli appostamenti fissi [MC07]

Riferimento: Appostamenti fissi (Art. 8, comma 4ter, L.R. 50/1993; Art. 14, comma 12, L. 157/92)

La misura è prevista a seguito dei risultati evidenziati con gli indicatori 1 - Territorio agro-silvo-pastorale, 10 - Appostamenti fissi e 18 - Modifiche necessarie al Piano, che non incidono sui criteri informativi

La misura ha lo scopo di:

- determinare un'unica identificazione alla scala regionale delle zone in cui sono collocabili gli appostamenti fissi.

Tempi di attuazione previsti: entro l'anno 2023

Riguarda le azioni di Piano:

1. Mantenere un unico livello di pianificazione regionale per la Pianificazione faunistico-venatoria
16. Regolare gli appostamenti fissi

La misura concorre a raggiungere uno o più dei seguenti obiettivi strategici in precedenza elencati:

- tutela, conservazione e ripristino di idonei ambienti naturali e semi-naturali;
- programmazione delle attività gestionali e venatorie rispetto alle peculiarità territoriali e faunistiche.

La misura è coerente e rispettosa dei principi informativi, in quanto:

- è applicata su tutto il TASP regionale
- è modulata sulla base del periodico monitoraggio VAS

La misura contribuisce agli obiettivi di sostenibilità della Strategia Nazionale per lo Sviluppo Sostenibile per quanto riguarda l'Area Pianeta, oltre che alla Strategia Nazionale per la Biodiversità per i temi di "Aree Protette", "Specie, Habitat ed Ecosistemi".

Si segnala che a supporto della lettura di queste misure è stato predisposto un apposito Atlante cartografico, allegato al presente rapporto di monitoraggio, contenente le schede o le tavole delle singole variazioni.

Cartografia vettoriale associata: *pfvr_agg23_appostamenti.gpkg*

Ulteriori cartografie vettoriali di supporto che riguardano il vigente Piano possono essere consultate o scaricate per ulteriori approfondimenti attraverso l'apposito webgis:

<https://idt2.regione.veneto.it/idt/webgis/viewer?webgisId=99>.

La base cartografica può essere invece consultata o scaricata attraverso l'Infrastruttura Dati Territoriale della Regione del Veneto: <https://idt2.regione.veneto.it/>.

Dettaglio delle misure proposte

La misura integra le relazioni e le cartografie di cui all'Allegato C della Deliberazione Amministrativa del Consiglio regionale n. 85 del 01/08/2023, con l'inserimento delle aree in cui gli appostamenti sono collocabili solo dopo appropriata valutazione in un apposito Allegato C1 "Relazione integrativa al Piano faunistico-venatorio regionale, comprensiva di cartografie identificative degli istituti di protezione della fauna selvatica, delle zone in cui sono collocabili gli appostamenti fissi, delle zone e i periodi per l'addestramento, l'allenamento e le gare di cani, corredate da report analitico e da tabella di sintesi recante la individuazione del territorio agro-silvo-pastorale (TASP) e la percentuale di territorio di protezione della fauna selvatica".

Misura correttiva 8 - Disposizioni relative al Territorio lagunare vallivo [MC08]

Riferimento: Disciplina nel Territorio lagunare vallivo (Art. 8, comma 5, L.R. 50/1993)

La misura è prevista a seguito dei risultati evidenziati con l'indicatore 17 - Disciplina nel Territorio lagunare vallivo e 18 - Modifiche necessarie al Piano, che non incidono sui criteri informativi

La misura ha lo scopo di:

- ricondurre la disciplina prevista in relazione al Calendario venatorio per la sola area del territorio lagunare vallivo a quella generale prevista per la formazione e approvazione del Calendario venatorio, poiché quest'ultimo ha sempre valenza estesa a tutto il territorio regionale in quanto previsto dalla normativa nazionale di riferimento (in osservanza del primo principio informatore del Piano).

Infatti, il Calendario venatorio è un provvedimento che annualmente stabilisce quando e dove è permesso l'esercizio dell'attività venatoria ed è indipendente dal Piano Faunistico Venatorio Regionale. Si suggerisce così di uniformare l'area del territorio lagunare vallivo con le regole generali previste per la formazione e approvazione del Calendario venatorio. Questo perché il Calendario venatorio ha validità in tutta la regione, come previsto dalla normativa nazionale di riferimento e prevede già un solo parere da parte di ISPRA (Art. 18, comma 4, L. 157/92). Questo è in linea con il primo principio informatore del Piano.

Tempi di attuazione previsti: entro l'anno 2023

Riguarda le azioni di Piano:

1. Mantenere un unico livello di pianificazione regionale per la Pianificazione faunistico-venatoria
20. Determinare le disposizioni integrative per l'attività venatoria nel territorio lagunare e vallivo

La misura concorre a raggiungere uno o più dei seguenti obiettivi strategici in precedenza elencati:

tutela, conservazione ripristino di idonei ambienti naturali e semi-naturali;
programmazione delle attività gestionali e venatorie rispetto alle peculiarità territoriali e faunistiche;

La misura è coerente e rispettosa dei principi informativi, in quanto:

- è applicata su tutto il TASP regionale
- tiene comunque conto delle peculiarità locali
- è modulata sulla base del periodico monitoraggio VAS

La misura contribuisce agli obiettivi di sostenibilità della Strategia Nazionale per lo Sviluppo Sostenibile per quanto riguarda l'Area Pianeta, oltre che alla Strategia Nazionale per la Biodiversità per i temi di "Aree Protette", "Specie, Habitat ed Ecosistemi".

Dettaglio delle misure proposte

La misura integra il Regolamento di attuazione del PIANO FAUNISTICO VENATORIO REGIONALE 2022 - 2027 di cui all'Allegato A della Deliberazione Amministrativa del Consiglio regionale n. 85 del 01/08/2023, sostituendo il comma 1 dell'Art. 11 del "TITOLO VI - Disposizioni integrative per l'attività venatoria nel territorio lagunare e vallivo", con il seguente:

"L'attività venatoria nel territorio lagunare e vallivo è consentita per tre giornate settimanali a scelta, con esclusione delle giornate di silenzio venatorio, nel rispetto di quanto stabilito dall'articolo 16 della legge regionale 9 dicembre 1993, n. 50; è fatta salva la possibilità di poter prevedere ulteriori due giornate nell'arco della settimana, durante i mesi di ottobre e novembre, per il prelievo della sola fauna migratoria da appostamento, da inserire, sentito l'ISPRA, nel calendario venatorio regionale".

Misura correttiva 9 - Rimodulazione delle previsioni relative alle Aree di rispetto in relazione al mutato assetto del TASP [MC09]

Riferimento: Ambiti territoriali di caccia (Art. 21, comma 13, L.R. 50/1993)

La misura è prevista a seguito dei risultati evidenziati con gli indicatori 1 - Territorio agro-silvo-pastorale, 15 - Indice di densità venatoria e 18 - Modifiche necessarie al Piano, che non incidono sui criteri informativi

La misura ha lo scopo di:

- mitigare le conseguenze dell'erosione e obliterazione del TASP, per nulla dovute alle previsioni del PFVR 2022-2027, prevedendo Aree di rispetto nei territori che non sono in fregio agli istituti di protezione

Questo può essere realizzato valorizzando al meglio anche i territori urbano-rurali, dove l'esercizio dell'attività venatoria è maggiormente limitato. Tali aree possono, ad esempio, potenziare i corridoi ecologici e fornire habitat per la fauna selvatica, non solo contribuendo a preservare la biodiversità, incidendo indirettamente anche sulla qualità della vita dei residenti urbani.

Tempi di attuazione previsti: entro l'anno 2023

Riguarda le azioni di Piano:

1. Mantenere un unico livello di pianificazione regionale per la Pianificazione faunistico-venatoria

La misura concorre a raggiungere uno o più dei seguenti obiettivi strategici in precedenza elencati:

- tutela, conservazione ripristino di idonei ambienti naturali e semi-naturali;
- programmazione delle attività gestionali e venatorie rispetto alle peculiarità territoriali e faunistiche;
- autosufficienza della produzione di selvaggina cacciabile;
- riduzione dei contingenti di selvaggina immessi sul territorio provenienti da allevamento;
- sostenibilità rispetto alle proprietà private presenti e alle attività economiche e socio-culturali in ambito agro-silvo-pastorale;
- riduzione danni causati dalla fauna selvatica alle attività agricole (vulnerabilità ambientali, vocazionalità faunistiche e caratteristiche peculiari delle singole produzioni agricole, agro-alimentari, zootecniche e silvo-pastorali).

La misura è coerente e rispettosa dei principi informativi, in quanto:

- è applicata su tutto il TASP regionale
- tiene conto delle peculiarità locali
- è modulata sulla base del periodico monitoraggio VAS

La misura contribuisce agli obiettivi di sostenibilità della Strategia Nazionale per lo Sviluppo Sostenibile per quanto riguarda l'Area Pianeta e Prosperità, oltre che alla Strategia Nazionale per la Biodiversità per i temi di "Aree Protette", "Specie, Habitat ed Ecosistemi", "Cibo e Sistemi Agricoli e Zootecnia" e "Verde Urbano".

Dettaglio delle misure proposte

La misura integra il Regolamento di attuazione del PIANO FAUNISTICO VENATORIO REGIONALE 2022 - 2027 di cui all'Allegato A della Deliberazione Amministrativa del Consiglio regionale n. 85 del 01/08/2023, sostituendo il comma 1 dell'Art. 7 del "TITOLO V - Criteri per la sottrazione dei fondi ai sensi dell'articolo 15, commi da 3 a 6 della legge 11 febbraio 1992, n. 157; criteri per l'istituzione delle aree di rispetto ai sensi dell'articolo 21, comma 13, della legge regionale 9 dicembre 1993, n. 50", con il seguente:

"L'istituzione di aree di rispetto è consentita a condizione che la relativa durata sia pari o superiore ad un anno ed a condizione che, qualora le medesime aree di rispetto siano contermini a oasi di protezione o a

zone di ripopolamento e cattura di cui agli articoli 10 e 11 della legge regionale 9 dicembre 1993, n. 50, siano coerenti con la superficie totale dell'oasi di protezione o della zona di ripopolamento e cattura di pertinenza".

Misura correttiva 10 - Individuazione delle zone e i periodi per l'addestramento, l'allenamento e le gare di cani [MC10]

Riferimento: Piani faunistico-venatori (Art. 10, comma 8, lettera e), L. 157/1992); Modifiche necessarie al Piano, che non incidono sui criteri informativi (Art. 8, comma 6, L.R. 50/1993)

La misura è prevista a seguito dei risultati evidenziati con l'indicatore 18 - Modifiche necessarie al Piano, che non incidono sui criteri informativi.

La misura ha lo scopo di:

- individuare in tutto il TASP regionale le zone e i periodi dove sia possibile praticare l'addestramento, l'allenamento e le gare di cani, con un'appropriata rappresentazione cartografica;
- dare attuazione alle puntuali prescrizioni e raccomandazioni VINCA
- dare attuazione a quanto previsto dall'articolo 5 del DM n. 184 del 17 ottobre 2007 del MATTM (MASE) che all'Art. 5. "Criteri minimi uniformi per la definizione delle misure di conservazione per tutte le ZPS", comma 1, affida alla Regione il compito di porre il divieto per svolgimento dell'attività di addestramento di cani da caccia in relazione alle stesse ZPS;
- prevedere la puntuale individuazione, anche nelle ZPS, delle aree dove l'attività è temporalmente limitata per la contestuale presenza delle specie della fauna di interesse comunitario che si riproducono a terra, sulla base delle specifiche informazioni tecnico scientifiche elaborate nell'ambito dello studio per la valutazione di incidenza.

Tempi di attuazione previsti: entro l'anno 2023

Riguarda le azioni di Piano:

1. Mantenere un unico livello di pianificazione regionale per la Pianificazione faunistico-venatoria

La misura concorre a raggiungere uno o più dei seguenti obiettivi strategici in precedenza elencati:

- tutela, conservazione ripristino di idonei ambienti naturali e semi-naturali;
- programmazione delle attività gestionali e venatorie rispetto alle peculiarità territoriali e faunistiche;

La misura è coerente e rispettosa dei principi informativi, in quanto:

- è applicata su tutto il TASP regionale
- tiene conto delle peculiarità locali
- è modulata sulla base del periodico monitoraggio VAS

La misura contribuisce agli obiettivi di sostenibilità della Strategia Nazionale per lo Sviluppo Sostenibile per quanto riguarda l'Area Pianeta, oltre che alla Strategia Nazionale per la Biodiversità per i temi di "Aree Protette", "Specie, Habitat ed Ecosistemi".

Si segnala che a supporto della lettura di queste misure è stato predisposto un apposito Atlante cartografico, allegato al presente rapporto di monitoraggio, contenente le schede o le tavole delle singole variazioni.

Cartografia vettoriale associata: *pfvr_agg23_cinofilia.gpkg*

Ulteriori cartografie vettoriali di supporto che riguardano il vigente Piano possono essere consultate o scaricate per ulteriori approfondimenti attraverso l'apposito webgis:

<https://idt2.regione.veneto.it/idt/webgis/viewer?webgisId=99>.

La base cartografica può essere invece consultata o scaricata attraverso l'Infrastruttura Dati Territoriale della Regione del Veneto: <https://idt2.regione.veneto.it/>.

Dettaglio delle misure proposte

La misura integra le relazioni e le cartografie di cui all'Allegato C della Deliberazione Amministrativa del Consiglio regionale n. 85 del 01/08/2023, con l'inserimento di tale previsione in un apposito Allegato C1 "Relazione integrativa al Piano faunistico-venatorio regionale, comprensiva di cartografie identificative degli istituti di protezione della fauna selvatica, delle zone in cui sono collocabili gli appostamenti fissi, delle zone e i periodi per l'addestramento, l'allenamento e le gare di cani, corredate da report analitico e da tabella di sintesi recante la individuazione del territorio agro-silvo-pastorale (TASP) e la percentuale di territorio di protezione della fauna selvatica".

CONCLUSIONI

Il monitoraggio VAS si dimostra strategico nel registrare e reagire agli effetti indesiderati, anche quando non sono causati dalle azioni o disposizioni di Piano.

La Legge Regionale 2/2022 prevede l'aggiornamento annuale dei dati nel report analitico e nella tabella di sintesi misurando la variazione del Territorio Agro Silvo Pastorale (TASP) rispetto agli istituti regolati dal Piano, con particolare riferimento a quelli di protezione.

Il Rapporto straordinario di monitoraggio per la Valutazione Ambientale Strategica si è reso necessario e urgente già per il primo anno di applicazione del Piano Faunistico Venatorio 2022-2027. Il Rapporto evidenzia come l'urbanizzazione del territorio veneto abbia portato alla cancellazione di ulteriori spazi naturali, causando effetti significativi negativi imprevisi sulla fauna selvatica e sulla biodiversità. Inoltre, la riduzione degli spazi naturali disponibili per la caccia ha aumentato gli scontri istituzionali e sociali tra chi la pratica e chi abita in zone dove la continuità naturale è spezzata. Tutto ciò comporta, ai sensi e per gli effetti dell'articolo 18 del D.lgs. 152/2006 e ss.mm.ii., la predisposizione di misure correttive che ugualmente entrino a far parte dell'aggiornamento previsto per norma.

La partecipazione, il supporto e la collaborazione dei rappresentanti del mondo ambientale e di quello agricolo e venatorio attraverso le proposte pervenute dai Comitati direttivi di Ambiti e Comprensori ha garantito di considerare la pluralità degli interessi coinvolti nella tutela e gestione del patrimonio faunistico e di proporre immediate soluzioni.

Tra queste, assume particolare rilevanza l'ulteriore territorio tutelato, l'individuazione di un ulteriore valico montano e, per tutto il territorio regionale, delle zone e i periodi per l'addestramento dei cani e di quelle dove collocare gli appostamenti fissi senza necessità di ulteriori appropriate valutazioni.

La programmazione alla scala regionale fondata sui principi informativi del Piano garantisce e rispetta il mantenimento delle tradizioni locali, contribuendo agli obiettivi di sostenibilità della Strategia Nazionale per lo Sviluppo Sostenibile per quanto riguarda l'Area Pianeta e Prosperità, oltre che alla Strategia Nazionale per la Biodiversità per i temi di "Aree Protette", "Specie, Habitat ed Ecosistemi", "Cibo e Sistemi Agricoli e Zootecnia" e "Verde Urbano".

APPENDICE

Ai fini di predisporre correttamente la gestione degli istituti proposti (Oasi di Protezione - OP e Zone di Ripopolamento e Cattura - ZRC) e il loro eventuale affidamento, si esplicitano di seguito i dati disaggregati delle specie da valutarsi, caso per caso, in ciascuna area. L'azione successiva consiste nell'individuare quelle specie localmente presenti, o anche solo potenzialmente presenti, che permettono una migliore garanzia di adeguatezza gestionale in ciascuna area. Infatti, proprio per la sua funzione programmatica, l'elenco che segue contiene più specie di quelle effettivamente sempre presenti, anche in relazione al relativo contributo fornito alla rete ecologica regionale, provinciale, comunale e locale ai sensi delle direttive "Habitat" 92/43/Cee e "Uccelli" 2009/147/Ce.

Idoneità rispetto alle specie e agli habitat di specie degli istituti proposti con le misure correttive rispetto alle specie di cui alla L. 157/92 e del D.P.R. 357/97

Ambiti territoriali di Caccia (ATC)

ATC PD01

OP_PD_001 BACINO GIARETTA

Bufo viridis, Hyla intermedia, Rana dalmatina, Rana latastei, Triturus carnifex, Coronella austriaca, Emys orbicularis, Hierophis viridiflavus, Lacerta bilineata, Natrix tessellata, Podarcis muralis, Podarcis siculus, Zamenis longissimus, Caprimulgus europaeus, Lanius collurio, Lepus europaeus, Muscardinus avellanarius, Myotis bechsteinii, Myotis myotis, Pipistrellus kuhlii, Rhinolophus ferrumequinum, Vulpes vulpes

OP_PD_006 CAVE DI RUBANO

Bufo viridis, Hyla intermedia, Rana dalmatina, Rana latastei, Triturus carnifex, Coronella austriaca, Hierophis viridiflavus, Lacerta bilineata, Podarcis muralis, Testudo hermanni, Alauda arvensis, Circus aeruginosus, Columba palumbus, Corvus monedula, Coturnix coturnix, Egretta garzetta, Falco peregrinus, Lanius collurio, Pernis apivorus, Phasianus colchicus, Pica pica, Streptopelia turtur, Sturnus vulgaris, Turdus merula, Vanellus vanellus, Eptesicus serotinus, Hypsugo savii, Lepus europaeus, Muscardinus avellanarius, Nyctalus noctula, Pipistrellus kuhlii, Pipistrellus nathusii, Pipistrellus pipistrellus, Plecotus auritus, Rhinolophus ferrumequinum, Tadarida teniotis, Vulpes vulpes

OP_PD_007 CONTESSA

Bufo viridis, Hyla intermedia, Rana dalmatina, Rana latastei, Triturus carnifex, Coronella austriaca, Emys orbicularis, Lacerta bilineata, Natrix tessellata, Podarcis muralis, Alauda arvensis, Calandrella brachydactyla, Caprimulgus europaeus, Circus aeruginosus, Columba palumbus, Corvus monedula, Lanius collurio, Phasianus colchicus, Pica pica, Streptopelia turtur, Sturnus vulgaris, Turdus merula, Vanellus vanellus, Lepus europaeus, Muscardinus avellanarius, Pipistrellus kuhlii, Pipistrellus nathusii, Vulpes vulpes

OP_PD_013 TERGOLA PALUDI DI ONARA

Bufo viridis, Hyla intermedia, Rana dalmatina, Rana latastei, Triturus carnifex, Coronella austriaca, Emys orbicularis, Lacerta bilineata, Natrix tessellata, Podarcis muralis, Alauda arvensis, Calandrella brachydactyla, Caprimulgus europaeus, Circus aeruginosus, Columba palumbus, Gallinula chloropus, Ixobrychus minutus, Lanius collurio, Pernis apivorus, Phasianus colchicus, Streptopelia turtur, Sturnus vulgaris, Vanellus vanellus, Lepus europaeus, Muscardinus avellanarius, Pipistrellus kuhlii, Pipistrellus nathusii, Vulpes vulpes

OP_PD_014 TEGOLA

Hyla intermedia, Rana latastei, Hierophis viridiflavus, Podarcis muralis, Pipistrellus kuhlii, Vulpes vulpes

OP_PD_015 VILLA CONTARINI

Bufo viridis, Hyla intermedia, Rana latastei, Coronella austriaca, Hierophis viridiflavus, Lacerta bilineata, Podarcis muralis, Egretta garzetta, Falco peregrinus, Lanius collurio, Pernis apivorus, Pica pica, Sturnus vulgaris, Turdus merula, Eptesicus serotinus, Muscardinus avellanarius, Pipistrellus kuhlii, Vulpes vulpes

ZRC_PD_001 ARMENDOLA

Bufo viridis, Rana dalmatina, Rana latastei, Coronella austriaca, Emys orbicularis, Hierophis viridiflavus, Lacerta bilineata, Natrix tessellata, Podarcis muralis, Podarcis siculus, Zamenis longissimus, Sturnus vulgaris, Pipistrellus kuhlii, Vulpes vulpes

ZRC_PD_010 BRENTILLA

Bufo viridis, Hyla intermedia, Rana dalmatina, Rana latastei, Triturus carnifex, Coronella austriaca, Emys orbicularis, Lacerta bilineata, Natrix tessellata, Podarcis muralis, Alauda arvensis, Calandrella brachydactyla, Caprimulgus europaeus, Circus aeruginosus, Corvus monedula, Lanius collurio, Phasianus colchicus, Pica pica, Streptopelia turtur, Sturnus vulgaris, Turdus merula, Vanellus vanellus, Lepus europaeus, Muscardinus avellanarius, Pipistrellus kuhlii, Pipistrellus nathusii, Vulpes vulpes

ZRC_PD_011 BRONZOLA

Hyla intermedia, Rana dalmatina, Rana latastei, Coronella austriaca, Emys orbicularis, Hierophis viridiflavus, Lacerta bilineata, Natrix tessellata, Podarcis muralis, Circus cyaneus, Gallinula chloropus, Ixobrychus minutus, Lanius collurio, Phasianus colchicus, Pica pica, Streptopelia turtur, Sturnus vulgaris, Vanellus vanellus, Lepus europaeus, Muscardinus avellanarius, Pipistrellus kuhlii, Vulpes vulpes

ZRC_PD_013 BUSIAGO

Hyla intermedia, Rana latastei, Hierophis viridiflavus, Podarcis muralis, Alauda arvensis, Calandrella brachydactyla, Lanius collurio, Pernis apivorus, Phasianus colchicus, Pica pica, Streptopelia turtur, Sturnus vulgaris, Turdus merula, Lepus europaeus, Pipistrellus kuhlii, Vulpes vulpes

ZRC_PD_016 CAMPAGNA VECCHIA - PRAE

Bufo viridis, Coronella austriaca, Hierophis viridiflavus, Lacerta bilineata, Natrix tessellata, Podarcis muralis, Podarcis siculus, Zamenis longissimus, Corvus monedula, Pica pica, Sturnus vulgaris, Turdus merula, Muscardinus avellanarius, Myotis bechsteinii, Myotis myotis, Pipistrellus kuhlii, Rhinolophus ferrumequinum, Vulpes vulpes

ZRC_PD_019 CAMPANELLO

Bufo viridis, Hyla intermedia, Rana dalmatina, Rana latastei, Triturus carnifex, Coronella austriaca, Emys orbicularis, Hierophis viridiflavus, Lacerta bilineata, Natrix tessellata, Podarcis muralis, Podarcis siculus, Zamenis longissimus, Alauda arvensis, Calandrella brachydactyla, Caprimulgus europaeus, Circus aeruginosus, Columba palumbus, Corvus monedula, Coturnix coturnix, Egretta garzetta, Lanius collurio, Nycticorax nycticorax, Perdix perdix, Pernis apivorus, Phasianus colchicus, Pica pica, Streptopelia turtur, Sturnus vulgaris, Turdus merula, Vanellus vanellus, Lepus europaeus, Muscardinus avellanarius, Myotis bechsteinii, Myotis myotis, Pipistrellus kuhlii, Rhinolophus ferrumequinum, Vulpes vulpes

ZRC_PD_021 CHERICATI

Bufo viridis, Hyla intermedia, Rana latastei, Coronella austriaca, Hierophis viridiflavus, Lacerta bilineata, Podarcis muralis, Eptesicus serotinus, Pipistrellus kuhlii, Vulpes vulpes

ZRC_PD_022 CONTARINI

Bufo viridis, Hyla intermedia, Rana latastei, Coronella austriaca, Hierophis viridiflavus, Lacerta bilineata, Podarcis muralis, Alauda arvensis, Calandrella brachydactyla, Caprimulgus europaeus, Circus aeruginosus, Columba palumbus, Coturnix coturnix, Gallinula chloropus, Ixobrychus minutus, Lanius collurio, Perdix perdix, Phasianus colchicus, Pica pica, Streptopelia turtur, Sturnus vulgaris, Turdus merula, Vanellus vanellus, Eptesicus serotinus, Lepus europaeus, Muscardinus avellanarius, Pipistrellus kuhlii, Vulpes vulpes

ZRC_PD_024 DORANA

Bufo viridis, Rana latastei, Coronella austriaca, Hierophis viridiflavus, Lacerta bilineata, Podarcis muralis, Sturnus vulgaris, Pipistrellus kuhlii, Vulpes vulpes

ZRC_PD_027 FIUMICELLO

Bufo viridis, Hyla intermedia, Rana dalmatina, Rana latastei, Triturus carnifex, Emys orbicularis, Hierophis viridiflavus, Lacerta bilineata, Natrix tessellata, Podarcis muralis, Corvus monedula, Falco peregrinus, Lanius collurio, Phasianus colchicus, Pica pica, Streptopelia turtur, Sturnus vulgaris, Turdus merula, Vanellus vanellus, Eptesicus serotinus, Hypsugo savii, Lepus europaeus, Nyctalus noctula, Pipistrellus kuhlii, Plecotus auritus, Vulpes vulpes

ZRC_PD_032 GHEBO

Hyla intermedia, Rana latastei, Hierophis viridiflavus, Podarcis muralis, Alauda arvensis, Calandrella brachydactyla, Caprimulgus europaeus, Circus aeruginosus, Lanius collurio, Pernis apivorus, Phasianus colchicus, Pica pica, Streptopelia turtur, Sturnus vulgaris, Turdus merula, Vanellus vanellus, Lepus europaeus, Pipistrellus kuhlii, Vulpes vulpes

ZRC_PD_033 GIARABASSA

Bufo viridis, Hyla intermedia, Rana latastei, Coronella austriaca, Hierophis viridiflavus, Lacerta bilineata, Podarcis muralis, Alauda arvensis, Calandrella brachydactyla, Caprimulgus europaeus, Circus aeruginosus, Columba palumbus, Egretta garzetta, Gallinula chloropus, Ixobrychus minutus, Lanius collurio, Nycticorax nycticorax, Pernis apivorus, Phasianus colchicus, Streptopelia turtur, Sturnus vulgaris, Vanellus vanellus, Eptesicus serotinus, Lepus europaeus, Muscardinus avellanarius, Pipistrellus kuhlii, Vulpes vulpes

ZRC_PD_035 GRANTORTO

Bufo viridis, Hyla intermedia, Rana dalmatina, Rana latastei, Triturus carnifex, Coronella austriaca, Emys orbicularis, Hierophis viridiflavus, Lacerta bilineata, Natrix tessellata, Podarcis muralis, Podarcis siculus, Zamenis longissimus, Alauda arvensis, Calandrella brachydactyla, Caprimulgus europaeus, Circus aeruginosus, Columba palumbus, Coturnix coturnix, Gallinula chloropus, Ixobrychus minutus, Lanius collurio, Perdix perdix, Phasianus colchicus, Pica pica, Streptopelia turtur, Sturnus vulgaris, Vanellus vanellus, Eptesicus serotinus, Lepus europaeus, Muscardinus avellanarius, Myotis bechsteinii, Myotis myotis, Pipistrellus kuhlii, Rhinolophus ferrumequinum, Vulpes vulpes

ZRC_PD_038 GUIZZE

Hyla intermedia, Rana dalmatina, Rana latastei, Coronella austriaca, Emys orbicularis, Hierophis viridiflavus, Lacerta bilineata, Natrix tessellata, Podarcis muralis, Alauda arvensis, Calandrella brachydactyla, Caprimulgus europaeus, Circus aeruginosus, Columba palumbus, Falco peregrinus, Gallinula chloropus, Garrulus glandarius, Ixobrychus minutus, Lanius collurio, Pernis apivorus, Phalacrocorax pygmeus, Phasianus colchicus, Pica pica, Scolopax rusticola, Streptopelia turtur, Sturnus vulgaris, Turdus merula, Vanellus vanellus, Lepus europaeus, Muscardinus avellanarius, Pipistrellus kuhlii, Vulpes vulpes

ZRC_PD_047 MEIANIGA

Bufo viridis, Hyla intermedia, Rana dalmatina, Rana latastei, Triturus carnifex, Emys orbicularis, Hierophis viridiflavus, Lacerta bilineata, Natrix tessellata, Podarcis muralis, Corvus monedula, Lanius collurio, Phasianus colchicus, Pica pica, Streptopelia turtur, Sturnus vulgaris, Turdus merula, Vanellus vanellus,

Eptesicus serotinus, Hypsugo savii, Lepus europaeus, Nyctalus noctula, Pipistrellus kuhlii, Plecotus auritus, Vulpes vulpes

ZRC_PD_049 MOLINI

Hyla intermedia, Rana latastei, Hierophis viridiflavus, Podarcis muralis, Alauda arvensis, Calandrella brachydactyla, Caprimulgus europaeus, Circus aeruginosus, Falco peregrinus, Lanius collurio, Pernis apivorus, Phasianus colchicus, Pica pica, Streptopelia turtur, Sturnus vulgaris, Turdus merula, Vanellus vanellus, Lepus europaeus, Pipistrellus kuhlii, Vulpes vulpes

ZRC_PD_053 MUSON VECCHIO

Euphrasia marchesettii, Gladiolus palustris, Spiranthes aestivalis, Bombina variegata, Bufo viridis, Hyla intermedia, Rana dalmatina, Rana latastei, Triturus carnifex, Coronella austriaca, Emys orbicularis, Hierophis viridiflavus, Lacerta bilineata, Natrix tessellata, Podarcis muralis, Zamenis longissimus, Circus cyaneus, Columba palumbus, Coturnix coturnix, Falco peregrinus, Gallinula chloropus, Ixobrychus minutus, Lanius collurio, Phasianus colchicus, Pica pica, Streptopelia turtur, Sturnus vulgaris, Turdus merula, Vanellus vanellus, Lepus europaeus, Muscardinus avellanarius, Pipistrellus kuhlii, Plecotus auritus, Vulpes vulpes

ZRC_PD_056 PERSEGARA

Hyla intermedia, Rana latastei, Hierophis viridiflavus, Podarcis muralis, Alauda arvensis, Calandrella brachydactyla, Lanius collurio, Phasianus colchicus, Pica pica, Sturnus vulgaris, Turdus merula, Lepus europaeus, Pipistrellus kuhlii, Vulpes vulpes

ZRC_PD_057 PIERETTO

Bufo viridis, Hyla intermedia, Rana dalmatina, Rana latastei, Triturus carnifex, Coronella austriaca, Hierophis viridiflavus, Lacerta bilineata, Podarcis muralis, Testudo hermanni, Alauda arvensis, Circus aeruginosus, Lanius collurio, Phasianus colchicus, Sturnus vulgaris, Vanellus vanellus, Eptesicus serotinus, Hypsugo savii, Lepus europaeus, Muscardinus avellanarius, Nyctalus noctula, Pipistrellus kuhlii, Pipistrellus nathusii, Pipistrellus pipistrellus, Plecotus auritus, Rhinolophus ferrumequinum, Tadarida teniotis, Vulpes vulpes

ZRC_PD_059 PRATI

Bufo viridis, Hyla intermedia, Rana dalmatina, Rana latastei, Triturus carnifex, Emys orbicularis, Hierophis viridiflavus, Lacerta bilineata, Natrix tessellata, Podarcis muralis, Lanius collurio, Sturnus vulgaris, Eptesicus serotinus, Hypsugo savii, Nyctalus noctula, Pipistrellus kuhlii, Plecotus auritus, Vulpes vulpes

ZRC_PD_061 SANT'EUFEMIA

Hyla intermedia, Rana dalmatina, Rana latastei, Coronella austriaca, Emys orbicularis, Hierophis viridiflavus, Lacerta bilineata, Natrix tessellata, Podarcis muralis, Circus cyaneus, Lanius collurio, Phasianus colchicus, Sturnus vulgaris, Vanellus vanellus, Lepus europaeus, Pipistrellus kuhlii, Vulpes vulpes

ZRC_PD_065 SARDENA

Bufo viridis, Hyla intermedia, Rana dalmatina, Rana latastei, Triturus carnifex, Coronella austriaca, Hierophis viridiflavus, Lacerta bilineata, Podarcis muralis, Testudo hermanni, Alauda arvensis, Columba palumbus, Egretta garzetta, Garrulus glandarius, Lanius collurio, Pernis apivorus, Phasianus colchicus, Pica pica, Scolopax rusticola, Streptopelia turtur, Sturnus vulgaris, Turdus merula, Eptesicus serotinus, Hypsugo savii, Lepus europaeus, Muscardinus avellanarius, Nyctalus noctula, Pipistrellus kuhlii, Pipistrellus nathusii, Pipistrellus pipistrellus, Plecotus auritus, Rhinolophus ferrumequinum, Tadarida teniotis, Vulpes vulpes

ZRC_PD_066 SCUOLA

Hyla intermedia, Rana dalmatina, Rana latastei, Coronella austriaca, Emys orbicularis, Hierophis viridiflavus, Lacerta bilineata, Natrix tessellata, Podarcis muralis, Circus cyaneus, Columba palumbus, Falco peregrinus, Lanius collurio, Phasianus colchicus, Pica pica, Streptopelia turtur, Sturnus vulgaris, Turdus merula, Vanellus vanellus, Lepus europaeus, Muscardinus avellanarius, Pipistrellus kuhlii, Vulpes vulpes

ZRC_PD_067 STRAELE

Hyla intermedia, Rana dalmatina, Rana latastei, Coronella austriaca, Emys orbicularis, Hierophis viridiflavus, Lacerta bilineata, Natrix tessellata, Podarcis muralis, Columba palumbus, Gallinula chloropus, Ixobrychus minutus, Lanius collurio, Phasianus colchicus, Pica pica, Streptopelia turtur, Sturnus vulgaris, Lepus europaeus, Muscardinus avellanarius, Pipistrellus kuhlii, Vulpes vulpes

ZRC_PD_070 TRON

Bufo viridis, Hyla intermedia, Rana dalmatina, Rana latastei, Triturus carnifex, Coronella austriaca, Emys orbicularis, Hierophis viridiflavus, Lacerta bilineata, Natrix tessellata, Podarcis muralis, Podarcis siculus, Zamenis longissimus, Alauda arvensis, Calandrella brachydactyla, Caprimulgus europaeus, Circus aeruginosus, Columba palumbus, Lanius collurio, Pernis apivorus, Phasianus colchicus, Streptopelia turtur, Sturnus vulgaris, Vanellus vanellus, Lepus europaeus, Muscardinus avellanarius, Myotis bechsteinii, Myotis myotis, Pipistrellus kuhlii, Rhinolophus ferrumequinum, Vulpes vulpes

ZRC_PD_077 VILLA KERIAN

Bufo viridis, Hyla intermedia, Rana dalmatina, Rana latastei, Triturus carnifex, Emys orbicularis, Hierophis viridiflavus, Lacerta bilineata, Natrix tessellata, Podarcis muralis, Alauda arvensis, Caprimulgus europaeus, Circus aeruginosus, Columba palumbus, Corvus monedula, Lanius collurio, Phasianus colchicus, Pica pica, Streptopelia turtur, Sturnus vulgaris, Turdus merula, Vanellus vanellus, Eptesicus serotinus, Lepus europaeus, Muscardinus avellanarius, Myotis daubentonii, Nyctalus noctula, Pipistrellus kuhlii, Pipistrellus nathusii, Rhinolophus ferrumequinum, Vulpes vulpes

ZRC_PD_078 VILLA RAPPÀ

Hyla intermedia, Rana latastei, Hierophis viridiflavus, Podarcis muralis, Alauda arvensis, Calandrella brachydactyla, Caprimulgus europaeus, Circus aeruginosus, Columba palumbus, Lanius collurio, Pernis apivorus, Phasianus colchicus, Pica pica, Streptopelia turtur, Sturnus vulgaris, Turdus merula, Vanellus vanellus, Lepus europaeus, Pipistrellus kuhlii, Vulpes vulpes

ZRC_PD_079 VILLARANZA

Bufo viridis, Hyla intermedia, Rana dalmatina, Rana latastei, Triturus carnifex, Coronella austriaca, Hierophis viridiflavus, Lacerta bilineata, Podarcis muralis, Testudo hermanni, Alauda arvensis, Lanius collurio, Phasianus colchicus, Sturnus vulgaris, Eptesicus serotinus, Hypsugo savii, Lepus europaeus, Nyctalus noctula, Pipistrellus kuhlii, Pipistrellus nathusii, Pipistrellus pipistrellus, Plecotus auritus, Rhinolophus ferrumequinum, Tadarida teniotis, Vulpes vulpes

ZRC_PD_081 VOLPE

Bufo viridis, Hyla intermedia, Rana latastei, Coronella austriaca, Hierophis viridiflavus, Lacerta bilineata, Podarcis muralis, Eptesicus serotinus, Pipistrellus kuhlii, Vulpes vulpes

ZRC_PD_086 OLMEO

Bufo viridis, Hyla intermedia, Rana dalmatina, Rana latastei, Triturus carnifex, Coronella austriaca, Hierophis viridiflavus, Lacerta bilineata, Natrix tessellata, Podarcis muralis, Testudo hermanni, Alauda arvensis, Circus aeruginosus, Columba palumbus, Corvus monedula, Falco peregrinus, Gallinula chloropus, Ixobrychus minutus, Lanius collurio, Pernis apivorus, Phasianus colchicus, Pica pica, Streptopelia turtur, Sturnus vulgaris, Turdus merula, Eptesicus serotinus, Hypsugo savii, Lepus europaeus, Muscardinus avellanarius, Nyctalus noctula, Pipistrellus kuhlii, Pipistrellus nathusii, Pipistrellus pipistrellus, Plecotus auritus, Rhinolophus ferrumequinum, Tadarida teniotis, Vulpes vulpes

ZRC_PD_088 PADOVA OVEST

Bufo viridis, Hyla intermedia, Rana dalmatina, Rana latastei, Triturus carnifex, Coronella austriaca, Hierophis viridiflavus, Lacerta bilineata, Podarcis muralis, Testudo hermanni, Alauda arvensis, Circus aeruginosus, Columba palumbus, Corvus monedula, Coturnix coturnix, Egretta garzetta, Falco peregrinus,

Gallinula chloropus, Garrulus glandarius, Ixobrychus minutus, Lanius collurio, Pernis apivorus, Phasianus colchicus, Pica pica, Scolopax rusticola, Streptopelia turtur, Sturnus vulgaris, Turdus merula, Vanellus vanellus, Eptesicus serotinus, Hypsugo savii, Lepus europaeus, Muscardinus avellanarius, Nyctalus noctula, Pipistrellus kuhlii, Pipistrellus nathusii, Pipistrellus pipistrellus, Plecotus auritus, Rhinolophus ferrumequinum, Tadarida teniotis, Vulpes vulpes

ZRC_PD_089 VIGODARZERE

Bufo viridis, Hyla intermedia, Rana dalmatina, Rana latastei, Triturus carnifex, Coronella austriaca, Hierophis viridiflavus, Lacerta bilineata, Podarcis muralis, Testudo hermanni, Alauda arvensis, Circus aeruginosus, Columba palumbus, Corvus monedula, Falco peregrinus, Lanius collurio, Pernis apivorus, Phasianus colchicus, Pica pica, Streptopelia turtur, Sturnus vulgaris, Turdus merula, Vanellus vanellus, Eptesicus serotinus, Hypsugo savii, Lepus europaeus, Muscardinus avellanarius, Nyctalus noctula, Pipistrellus kuhlii, Pipistrellus nathusii, Pipistrellus pipistrellus, Plecotus auritus, Rhinolophus ferrumequinum, Tadarida teniotis, Vulpes vulpes

ZRC_PD_141 VACCARINO TREMIGNON

Bufo viridis, Hyla intermedia, Rana dalmatina, Rana latastei, Triturus carnifex, Coronella austriaca, Hierophis viridiflavus, Lacerta bilineata, Podarcis muralis, Testudo hermanni, Alauda arvensis, Calandrella brachydactyla, Circus aeruginosus, Columba palumbus, Egretta garzetta, Falco peregrinus, Gallinula chloropus, Garrulus glandarius, Ixobrychus minutus, Lanius collurio, Pernis apivorus, Phasianus colchicus, Pica pica, Scolopax rusticola, Streptopelia turtur, Sturnus vulgaris, Turdus merula, Vanellus vanellus, Eptesicus serotinus, Hypsugo savii, Lepus europaeus, Muscardinus avellanarius, Nyctalus noctula, Pipistrellus kuhlii, Pipistrellus nathusii, Pipistrellus pipistrellus, Plecotus auritus, Rhinolophus ferrumequinum, Tadarida teniotis, Vulpes vulpes

ZRC_PD_142 PARCO DI PUNTA SPERON

Bufo viridis, Hyla intermedia, Rana dalmatina, Rana latastei, Triturus carnifex, Coronella austriaca, Hierophis viridiflavus, Lacerta bilineata, Podarcis muralis, Testudo hermanni, Circus aeruginosus, Egretta garzetta, Falco peregrinus, Lanius collurio, Sturnus vulgaris, Eptesicus serotinus, Hypsugo savii, Lepus europaeus, Nyctalus noctula, Pipistrellus kuhlii, Pipistrellus nathusii, Pipistrellus pipistrellus, Plecotus auritus, Rhinolophus ferrumequinum, Tadarida teniotis, Vulpes vulpes

ATC PD02

OP_PD_002 BACINO VALGRANDE - LAVACCI

Bufo viridis, Hyla intermedia, Rana dalmatina, Rana latastei, Triturus carnifex, Emys orbicularis, Hierophis viridiflavus, Lacerta bilineata, Natrix tessellata, Podarcis muralis, Podarcis siculus, Circus aeruginosus, Coracias garrulus, Egretta garzetta, Lanius collurio, Nycticorax nycticorax, Eptesicus serotinus, Hypsugo savii, Hystrix cristata, Lepus europaeus, Nyctalus leisleri, Nyctalus noctula, Vulpes vulpes

OP_PD_009 LE VALLETTE

Bufo viridis, Hyla intermedia, Rana dalmatina, Rana latastei, Triturus carnifex, Hierophis viridiflavus, Lacerta bilineata, Natrix tessellata, Podarcis muralis, Podarcis siculus, Zamenis longissimus, Caprimulgus europaeus, Lanius collurio, Lepus europaeus, Pipistrellus kuhlii, Tadarida teniotis, Vulpes vulpes

OP_PD_011 PALU'

Bufo viridis, Hyla intermedia, Rana dalmatina, Rana latastei, Triturus carnifex, Coronella austriaca, Emys orbicularis, Hierophis viridiflavus, Lacerta bilineata, Natrix tessellata, Podarcis muralis, Alauda arvensis, Caprimulgus europaeus, Circus cyaneus, Coracias garrulus, Coturnix coturnix, Emberiza hortulana, Garrulus glandarius, Lanius collurio, Lanius minor, Perdix perdix, Phasianus colchicus, Streptopelia turtur, Sturnus

vulgaris, Turdus merula, Turdus philomelos, Vanellus vanellus, Lepus europaeus, Tadarida teniotis, Vulpes vulpes

ZRC_PD_005 BOARA PISANI

Bufo viridis, Rana dalmatina, Rana latastei, Emys orbicularis, Hierophis viridiflavus, Lacerta bilineata, Natrix tessellata, Podarcis muralis, Podarcis siculus, Coracias garrulus, Falco peregrinus, Sturnus vulgaris, Eptesicus serotinus, Hypsugo savii, Hystrix cristata, Nyctalus leisleri, Nyctalus noctula, Vulpes vulpes

ZRC_PD_014 CA' BRAGGIAN

Bufo viridis, Hyla intermedia, Rana dalmatina, Rana latastei, Triturus carnifex, Coronella austriaca, Emys orbicularis, Hierophis viridiflavus, Lacerta bilineata, Natrix tessellata, Podarcis muralis, Alauda arvensis, Circus aeruginosus, Circus cyaneus, Columba palumbus, Coracias garrulus, Coturnix coturnix, Egretta garzetta, Emberiza hortulana, Gallinula chloropus, Ixobrychus minutus, Lanius collurio, Lanius minor, Perdix perdix, Phasianus colchicus, Pica pica, Streptopelia turtur, Sturnus vulgaris, Turdus merula, Vanellus vanellus, Lepus europaeus, Tadarida teniotis, Vulpes vulpes

ZRC_PD_018 CAMPAGNAZZA PAJETTE

Bufo viridis, Hyla intermedia, Rana dalmatina, Rana latastei, Triturus carnifex, Hierophis viridiflavus, Lacerta bilineata, Podarcis muralis, Alauda arvensis, Circus aeruginosus, Circus cyaneus, Columba palumbus, Coracias garrulus, Corvus monedula, Falco columbarius, Gallinula chloropus, Ixobrychus minutus, Lanius collurio, Perdix perdix, Phasianus colchicus, Pica pica, Streptopelia turtur, Sturnus vulgaris, Turdus merula, Vanellus vanellus, Eptesicus serotinus, Hypsugo savii, Lepus europaeus, Nyctalus noctula, Pipistrellus kuhlii, Tadarida teniotis, Vulpes vulpes

ZRC_PD_030 FRATTESINA

Bufo viridis, Hyla intermedia, Rana latastei, Triturus carnifex, Hierophis viridiflavus, Lacerta bilineata, Podarcis muralis, Alauda arvensis, Alcedo atthis, Anas platyrhynchos, Caprimulgus europaeus, Circus aeruginosus, Circus cyaneus, Columba palumbus, Coracias garrulus, Coturnix coturnix, Egretta garzetta, Emberiza hortulana, Gallinula chloropus, Garrulus glandarius, Ixobrychus minutus, Lanius collurio, Lanius minor, Perdix perdix, Pernis apivorus, Phasianus colchicus, Pica pica, Streptopelia turtur, Sturnus vulgaris, Turdus merula, Vanellus vanellus, Lepus europaeus, Myotis daubentonii, Pipistrellus kuhlii, Tadarida teniotis, Vulpes vulpes

ZRC_PD_036 GRANZA

Hyla intermedia, Hierophis viridiflavus, Lacerta bilineata, Podarcis muralis, Coracias garrulus, Lanius collurio, Lanius minor, Vulpes vulpes

ZRC_PD_037 GROMPE

Bufo viridis, Hyla intermedia, Rana dalmatina, Rana latastei, Triturus carnifex, Coronella austriaca, Emys orbicularis, Hierophis viridiflavus, Lacerta bilineata, Natrix tessellata, Podarcis muralis, Alauda arvensis, Coracias garrulus, Emberiza hortulana, Lanius collurio, Lanius minor, Perdix perdix, Phasianus colchicus, Pica pica, Streptopelia turtur, Sturnus vulgaris, Turdus merula, Lepus europaeus, Tadarida teniotis, Vulpes vulpes

ZRC_PD_039 LA CAMPAGNOLA

Hyla intermedia, Hierophis viridiflavus, Lacerta bilineata, Podarcis muralis, Alauda arvensis, Caprimulgus europaeus, Circus aeruginosus, Columba palumbus, Coracias garrulus, Coturnix coturnix, Emberiza hortulana, Lanius collurio, Lanius minor, Perdix perdix, Phasianus colchicus, Pica pica, Streptopelia turtur, Sturnus vulgaris, Turdus merula, Vanellus vanellus, Lepus europaeus, Vulpes vulpes

ZRC_PD_040 LAVACCI

Bufo viridis, Hyla intermedia, Rana dalmatina, Rana latastei, Triturus carnifex, Emys orbicularis, Hierophis viridiflavus, Lacerta bilineata, Natrix tessellata, Podarcis muralis, Podarcis siculus, Alauda arvensis, Circus aeruginosus, Columba palumbus, Coracias garrulus, Corvus monedula, Egretta garzetta, Lanius collurio,

Perdix perdix, Pernis apivorus, Phasianus colchicus, Pica pica, Streptopelia turtur, Sturnus vulgaris, Turdus merula, Vanellus vanellus, Eptesicus serotinus, Hypsugo savii, Hystrix cristata, Lepus europaeus, Nyctalus leisleri, Nyctalus noctula, Vulpes vulpes

ZRC_PD_045 LUSIA

Bufo viridis, Hyla intermedia, Rana dalmatina, Rana latastei, Triturus carnifex, Emys orbicularis, Hierophis viridiflavus, Lacerta bilineata, Natrix tessellata, Podarcis muralis, Podarcis siculus, Alauda arvensis, Circus aeruginosus, Columba palumbus, Coracias garrulus, Lanius collurio, Pernis apivorus, Phasianus colchicus, Streptopelia turtur, Sturnus vulgaris, Vanellus vanellus, Eptesicus serotinus, Hypsugo savii, Hystrix cristata, Lepus europaeus, Nyctalus leisleri, Nyctalus noctula, Vulpes vulpes

ZRC_PD_046 MARABIA

Bufo viridis, Hyla intermedia, Rana dalmatina, Rana latastei, Triturus carnifex, Coronella austriaca, Emys orbicularis, Hierophis viridiflavus, Lacerta bilineata, Natrix tessellata, Podarcis muralis, Alauda arvensis, Circus aeruginosus, Circus cyaneus, Columba palumbus, Coracias garrulus, Coturnix coturnix, Emberiza hortulana, Lanius collurio, Lanius minor, Perdix perdix, Phasianus colchicus, Pica pica, Streptopelia turtur, Sturnus vulgaris, Turdus merula, Vanellus vanellus, Lepus europaeus, Tadarida teniotis, Vulpes vulpes

ZRC_PD_050 MONTAGNANA

Bufo viridis, Hyla intermedia, Rana dalmatina, Rana latastei, Triturus carnifex, Coronella austriaca, Emys orbicularis, Hierophis viridiflavus, Lacerta bilineata, Natrix tessellata, Podarcis muralis, Alauda arvensis, Caprimulgus europaeus, Circus aeruginosus, Circus cyaneus, Columba palumbus, Coracias garrulus, Emberiza hortulana, Garrulus glandarius, Lanius collurio, Lanius minor, Perdix perdix, Phasianus colchicus, Pica pica, Streptopelia turtur, Sturnus vulgaris, Turdus merula, Vanellus vanellus, Lepus europaeus, Tadarida teniotis, Vulpes vulpes

ZRC_PD_054 OSPEDALETTO

Himantoglossum adriaticum, Bufo viridis, Hyla intermedia, Rana dalmatina, Rana latastei, Triturus carnifex, Hierophis viridiflavus, Lacerta bilineata, Natrix tessellata, Podarcis muralis, Podarcis siculus, Zamenis longissimus, Alauda arvensis, Caprimulgus europaeus, Circus aeruginosus, Coracias garrulus, Coturnix coturnix, Emberiza hortulana, Falco peregrinus, Gallinula chloropus, Ixobrychus minutus, Lanius collurio, Lanius minor, Perdix perdix, Pernis apivorus, Phasianus colchicus, Pica pica, Streptopelia turtur, Sturnus vulgaris, Turdus merula, Vanellus vanellus, Lepus europaeus, Pipistrellus kuhlii, Tadarida teniotis, Vulpes vulpes

ZRC_PD_063 SABBIONARA

Bombina variegata, Bufo viridis, Hyla intermedia, Rana dalmatina, Rana latastei, Triturus carnifex, Emys orbicularis, Hierophis viridiflavus, Lacerta bilineata, Natrix tessellata, Podarcis muralis, Zamenis longissimus, Pica pica, Sturnus vulgaris, Eptesicus serotinus, Hypsugo savii, Muscardinus avellanarius, Myotis myotis, Pipistrellus kuhlii, Pipistrellus pipistrellus, Rhinolophus ferrumequinum, Tadarida teniotis, Vulpes vulpes

ZRC_PD_072 VAL VECCHIA - VAL NUOVA

Bufo viridis, Hyla intermedia, Rana dalmatina, Rana latastei, Triturus carnifex, Coronella austriaca, Emys orbicularis, Hierophis viridiflavus, Lacerta bilineata, Natrix tessellata, Podarcis muralis, Alauda arvensis, Caprimulgus europaeus, Circus aeruginosus, Circus cyaneus, Columba palumbus, Coracias garrulus, Coturnix coturnix, Emberiza hortulana, Garrulus glandarius, Lanius collurio, Lanius minor, Perdix perdix, Pernis apivorus, Phasianus colchicus, Pica pica, Streptopelia turtur, Sturnus vulgaris, Turdus merula, Turdus pilaris, Vanellus vanellus, Lepus europaeus, Tadarida teniotis, Vulpes vulpes

ZRC_PD_073 VALGRANDE

Gladiolus palustris, Bufo viridis, Hyla intermedia, Rana dalmatina, Rana latastei, Emys orbicularis, Hierophis viridiflavus, Lacerta bilineata, Podarcis muralis, Alauda arvensis, Alcedo atthis, Anas platyrhynchos,

Caprimulgus europaeus, Circus aeruginosus, Coracias garrulus, Egretta garzetta, Falco peregrinus, Gallinula chloropus, Ixobrychus minutus, Lanius collurio, Pernis apivorus, Phasianus colchicus, Sturnus vulgaris, Vanellus vanellus, Lepus europaeus, Vulpes vulpes

ZRC_PD_074 VALLI

Hyla intermedia, Hierophis viridiflavus, Lacerta bilineata, Podarcis muralis, Caprimulgus europaeus, Coracias garrulus, Emberiza hortulana, Lanius collurio, Pernis apivorus, Pica pica, Streptopelia turtur, Sturnus vulgaris, Turdus merula, Lepus europaeus, Vulpes vulpes

ZRC_PD_075 VEGGIANO

Gladiolus palustris, Bombina variegata, Bufo viridis, Hyla intermedia, Rana dalmatina, Rana latastei, Triturus carnifex, Emys orbicularis, Hierophis viridiflavus, Lacerta bilineata, Natrix tessellata, Podarcis muralis, Zamenis longissimus, Alauda arvensis, Alcedo atthis, Anas platyrhynchos, Anthus campestris, Caprimulgus europaeus, Circus aeruginosus, Columba palumbus, Corvus monedula, Coturnix coturnix, Egretta garzetta, Emberiza hortulana, Falco peregrinus, Fulica atra, Gallinula chloropus, Garrulus glandarius, Ixobrychus minutus, Lanius collurio, Nycticorax nycticorax, Perdix perdix, Pernis apivorus, Phasianus colchicus, Pica pica, Scolopax rusticola, Streptopelia turtur, Sturnus vulgaris, Turdus merula, Vanellus vanellus, Eptesicus serotinus, Hypsugo savii, Lepus europaeus, Muscardinus avellanarius, Myotis daubentonii, Myotis myotis, Nyctalus noctula, Pipistrellus kuhlii, Pipistrellus nathusii, Pipistrellus pipistrellus, Rhinolophus ferrumequinum, Tadarida teniotis, Vulpes vulpes

ZRC_PD_076 VEGRI

Gladiolus palustris, Himantoglossum adriaticum, Bombina variegata, Bufo viridis, Hyla intermedia, Rana dalmatina, Rana latastei, Triturus carnifex, Coronella austriaca, Emys orbicularis, Hierophis viridiflavus, Lacerta bilineata, Natrix tessellata, Podarcis muralis, Zamenis longissimus, Alauda arvensis, Caprimulgus europaeus, Circus aeruginosus, Columba palumbus, Corvus monedula, Coturnix coturnix, Emberiza hortulana, Falco peregrinus, Lanius collurio, Perdix perdix, Pernis apivorus, Phasianus colchicus, Pica pica, Streptopelia turtur, Sturnus vulgaris, Turdus merula, Vanellus vanellus, Eptesicus serotinus, Hypsugo savii, Lepus europaeus, Muscardinus avellanarius, Myotis bechsteinii, Myotis myotis, Nyctalus noctula, Pipistrellus kuhlii, Pipistrellus nathusii, Pipistrellus pipistrellus, Plecotus auritus, Rhinolophus ferrumequinum, Tadarida teniotis, Vulpes vulpes

ZRC_PD_080 VISENTINA

Himantoglossum adriaticum, Bufo viridis, Hyla intermedia, Rana dalmatina, Rana latastei, Triturus carnifex, Coronella austriaca, Hierophis viridiflavus, Lacerta bilineata, Natrix tessellata, Podarcis muralis, Podarcis siculus, Zamenis longissimus, Alauda arvensis, Caprimulgus europaeus, Coracias garrulus, Coturnix coturnix, Lanius collurio, Perdix perdix, Phasianus colchicus, Pica pica, Streptopelia turtur, Sturnus vulgaris, Turdus merula, Lepus europaeus, Pipistrellus kuhlii, Tadarida teniotis, Vulpes vulpes

ZRC_PD_082 ABANO

Himantoglossum adriaticum, Bombina variegata, Bufo viridis, Hyla intermedia, Rana dalmatina, Rana latastei, Triturus carnifex, Coronella austriaca, Emys orbicularis, Hierophis viridiflavus, Lacerta bilineata, Podarcis muralis, Caprimulgus europaeus, Circus aeruginosus, Columba palumbus, Coturnix coturnix, Emberiza hortulana, Garrulus glandarius, Lanius collurio, Phasianus colchicus, Pica pica, Scolopax rusticola, Streptopelia turtur, Sturnus vulgaris, Turdus merula, Vanellus vanellus, Eptesicus serotinus, Hypsugo savii, Lepus europaeus, Myotis bechsteinii, Nyctalus noctula, Pipistrellus kuhlii, Pipistrellus nathusii, Pipistrellus pipistrellus, Plecotus auritus, Rhinolophus ferrumequinum, Tadarida teniotis, Vulpes vulpes

ZRC_PD_084 CADEASSE

Bufo viridis, Hyla intermedia, Rana dalmatina, Rana latastei, Triturus carnifex, Emys orbicularis, Hierophis viridiflavus, Lacerta bilineata, Natrix tessellata, Podarcis muralis, Podarcis siculus, Alauda arvensis, Circus aeruginosus, Columba palumbus, Coracias garrulus, Corvus monedula, Falco peregrinus, Falco vespertinus,

Garrulus glandarius, Lanius collurio, Perdix perdix, Pernis apivorus, Phasianus colchicus, Pica pica, Scolopax rusticola, Streptopelia turtur, Sturnus vulgaris, Turdus merula, Vanellus vanellus, Eptesicus serotinus, Hypsugo savii, Hystrix cristata, Lepus europaeus, Nyctalus leisleri, Nyctalus noctula, Pipistrellus kuhlii, Tadarida teniotis, Vulpes vulpes

ZRC_PD_087 OSPEDALETTO 2

Hyla intermedia, Hierophis viridiflavus, Lacerta bilineata, Podarcis muralis, Alauda arvensis, Caprimulgus europaeus, Circus aeruginosus, Columba palumbus, Coracias garrulus, Emberiza hortulana, Lanius collurio, Lanius minor, Perdix perdix, Pernis apivorus, Phasianus colchicus, Pica pica, Streptopelia turtur, Sturnus vulgaris, Vanellus vanellus, Lepus europaeus, Vulpes vulpes

ZRC_PD_138 ABANO MONTEGROTTO 2

Himantoglossum adriaticum, Bombina variegata, Bufo viridis, Hyla intermedia, Rana dalmatina, Rana latastei, Triturus carnifex, Coronella austriaca, Emys orbicularis, Hierophis viridiflavus, Lacerta bilineata, Podarcis muralis, Caprimulgus europaeus, Circus aeruginosus, Columba palumbus, Emberiza hortulana, Lanius collurio, Phasianus colchicus, Pica pica, Streptopelia turtur, Sturnus vulgaris, Turdus merula, Vanellus vanellus, Eptesicus serotinus, Hypsugo savii, Lepus europaeus, Myotis bechsteinii, Nyctalus noctula, Pipistrellus kuhlii, Pipistrellus nathusii, Pipistrellus pipistrellus, Plecotus auritus, Rhinolophus ferrumequinum, Tadarida teniotis, Vulpes vulpes

ZRC_PD_139 SELVAZZANO CALDON

Himantoglossum adriaticum, Bombina variegata, Bufo viridis, Hyla intermedia, Rana dalmatina, Rana latastei, Triturus carnifex, Coronella austriaca, Emys orbicularis, Hierophis viridiflavus, Lacerta bilineata, Podarcis muralis, Caprimulgus europaeus, Corvus monedula, Emberiza hortulana, Falco peregrinus, Lanius collurio, Phasianus colchicus, Pica pica, Streptopelia turtur, Sturnus vulgaris, Turdus merula, Eptesicus serotinus, Hypsugo savii, Lepus europaeus, Myotis bechsteinii, Nyctalus noctula, Pipistrellus kuhlii, Pipistrellus nathusii, Pipistrellus pipistrellus, Plecotus auritus, Rhinolophus ferrumequinum, Tadarida teniotis, Vulpes vulpes

ZRC_PD_140 GOLENA DEI SABBIONARI (SELVAZZANO DENTRO)

Himantoglossum adriaticum, Bombina variegata, Bufo viridis, Hyla intermedia, Rana dalmatina, Rana latastei, Triturus carnifex, Coronella austriaca, Emys orbicularis, Hierophis viridiflavus, Lacerta bilineata, Podarcis muralis, Caprimulgus europaeus, Emberiza hortulana, Lanius collurio, Sturnus vulgaris, Turdus merula, Eptesicus serotinus, Hypsugo savii, Lepus europaeus, Myotis bechsteinii, Nyctalus noctula, Pipistrellus kuhlii, Pipistrellus nathusii, Pipistrellus pipistrellus, Plecotus auritus, Rhinolophus ferrumequinum, Tadarida teniotis, Vulpes vulpes

ZRC_PD_144 FIUMICELLO

Bufo viridis, Hyla intermedia, Rana dalmatina, Rana latastei, Triturus carnifex, Coronella austriaca, Emys orbicularis, Hierophis viridiflavus, Lacerta bilineata, Natrix tessellata, Podarcis muralis, Alauda arvensis, Caprimulgus europaeus, Circus aeruginosus, Circus cyaneus, Columba palumbus, Coracias garrulus, Coturnix coturnix, Emberiza hortulana, Gallinula chloropus, Garrulus glandarius, Ixobrychus minutus, Lanius collurio, Lanius minor, Perdix perdix, Phasianus colchicus, Pica pica, Streptopelia turtur, Sturnus vulgaris, Turdus merula, Turdus philomelos, Vanellus vanellus, Lepus europaeus, Tadarida teniotis, Vulpes vulpes

ATC PD03

OP_PD_008 CORNARA SUD

Euphrasia marchesettii, Gladiolus palustris, Bombina variegata, Bufo viridis, Hyla intermedia, Rana dalmatina, Rana latastei, Triturus carnifex, Coronella austriaca, Emys orbicularis, Hierophis viridiflavus, Lacerta bilineata, Natrix tessellata, Podarcis muralis, Zamenis longissimus, Alcedo atthis, Anas

platyrhynchos, Botaurus stellaris, Columba palumbus, Fulica atra, Gallinula chloropus, Garrulus glandarius, Ixobrychus minutus, Lanius collurio, Phalacrocorax pygmeus, Pica pica, Scolopax rusticola, Streptopelia turtur, Sturnus vulgaris, Turdus merula, Lepus europaeus, Muscardinus avellanarius, Pipistrellus kuhlii, Plecotus auritus, Vulpes vulpes

ZRC_PD_044 LEVADA

Spiranthes aestivalis, Bufo viridis, Hyla intermedia, Rana dalmatina, Rana latastei, Triturus carnifex, Coronella austriaca, Emys orbicularis, Hierophis viridiflavus, Lacerta bilineata, Natrix tessellata, Podarcis muralis, Zamenis longissimus, Alauda arvensis, Ciconia ciconia, Columba palumbus, Egretta garzetta, Garrulus glandarius, Lanius collurio, Perdix perdix, Phasianus colchicus, Pica pica, Scolopax rusticola, Streptopelia turtur, Sturnus vulgaris, Turdus merula, Lepus europaeus, Muscardinus avellanarius, Myotis daubentonii, Pipistrellus kuhlii, Rhinolophus ferrumequinum, Rhinolophus hipposideros, Vulpes vulpes

ZRC_PD_048 MARCATI - FOSSALTA

Hyla intermedia, Rana dalmatina, Rana latastei, Coronella austriaca, Emys orbicularis, Hierophis viridiflavus, Lacerta bilineata, Natrix tessellata, Podarcis muralis, Circus cyaneus, Columba palumbus, Lanius collurio, Phasianus colchicus, Pica pica, Streptopelia turtur, Sturnus vulgaris, Turdus merula, Vanellus vanellus, Lepus europaeus, Muscardinus avellanarius, Pipistrellus kuhlii, Vulpes vulpes

ZRC_PD_052 MUSON

Hyla intermedia, Rana dalmatina, Rana latastei, Coronella austriaca, Emys orbicularis, Hierophis viridiflavus, Lacerta bilineata, Natrix tessellata, Podarcis muralis, Circus cyaneus, Columba palumbus, Lanius collurio, Phasianus colchicus, Pica pica, Streptopelia turtur, Sturnus vulgaris, Turdus merula, Vanellus vanellus, Lepus europaeus, Muscardinus avellanarius, Pipistrellus kuhlii, Vulpes vulpes

ZRC_PD_069 TREBASELEGHE

Bufo viridis, Hyla intermedia, Rana dalmatina, Rana latastei, Triturus carnifex, Coronella austriaca, Emys orbicularis, Hierophis viridiflavus, Lacerta bilineata, Natrix tessellata, Podarcis muralis, Testudo hermanni, Zamenis longissimus, Alauda arvensis, Ciconia ciconia, Circus aeruginosus, Circus cyaneus, Columba palumbus, Egretta garzetta, Gallinula chloropus, Ixobrychus minutus, Lanius collurio, Nycticorax nycticorax, Phalacrocorax pygmeus, Phasianus colchicus, Pica pica, Streptopelia turtur, Sturnus vulgaris, Turdus merula, Vanellus vanellus, Lepus europaeus, Muscardinus avellanarius, Myotis daubentonii, Pipistrellus kuhlii, Pipistrellus nathusii, Rhinolophus ferrumequinum, Rhinolophus hipposideros, Vulpes vulpes

ZRC_PD_143 FRATTE TREBASELEGHE

Bufo viridis, Hyla intermedia, Rana dalmatina, Rana latastei, Coronella austriaca, Emys orbicularis, Hierophis viridiflavus, Lacerta bilineata, Natrix tessellata, Podarcis muralis, Columba palumbus, Falco peregrinus, Lanius collurio, Pica pica, Streptopelia turtur, Sturnus vulgaris, Turdus merula, Lepus europaeus, Muscardinus avellanarius, Pipistrellus kuhlii, Vulpes vulpes

ATC PD04

OP_PD_003 BOSCHETTO VIA BREO

Bufo viridis, Hyla intermedia, Rana dalmatina, Rana latastei, Triturus carnifex, Coronella austriaca, Emys orbicularis, Hierophis viridiflavus, Lacerta bilineata, Natrix tessellata, Podarcis muralis, Alauda arvensis, Ardea purpurea, Circus aeruginosus, Circus cyaneus, Circus pygargus, Columba palumbus, Falco columbarius, Lanius collurio, Phasianus colchicus, Pluvialis apricaria, Streptopelia turtur, Sturnus vulgaris, Vanellus vanellus, Eptesicus serotinus, Lepus europaeus, Nyctalus leisleri, Pipistrellus kuhlii, Vulpes vulpes

OP_PD_004 BOSCHETTO VIA KEPLERO

Bufo viridis, Hyla intermedia, Rana dalmatina, Rana latastei, Triturus carnifex, Coronella austriaca, Emys orbicularis, Hierophis viridiflavus, Lacerta bilineata, Natrix tessellata, Podarcis muralis, Falco columbarius, Lanius collurio, Eptesicus serotinus, Lepus europaeus, Nyctalus leisleri, Pipistrellus kuhlii, Vulpes vulpes

OP_PD_005 CA' DI MEZZO

Bufo viridis, Hyla intermedia, Rana dalmatina, Rana latastei, Triturus carnifex, Emys orbicularis, Hierophis viridiflavus, Lacerta bilineata, Natrix tessellata, Podarcis muralis, Podarcis siculus, Testudo hermanni, Alcedo atthis, Anas acuta, Anas clypeata, Anas crecca, Anas penelope, Anas platyrhynchos, Anas querquedula, Anas strepera, Ardea purpurea, Ardeola ralloides, Aythya fuligula, Aythya nyroca, Charadrius alexandrinus, Circus aeruginosus, Circus cyaneus, Circus pygargus, Egretta garzetta, Falco columbarius, Falco peregrinus, Fulica atra, Gallinula chloropus, Gelochelidon nilotica, Himantopus himantopus, Ixobrychus minutus, Lanius collurio, Larus melanocephalus, Nycticorax nycticorax, Phalacrocorax pygmeus, Pluvialis apricaria, Recurvirostra avosetta, Sterna albifrons, Sterna hirundo, Sterna sandvicensis, Vanellus vanellus, Lepus europaeus, Vulpes vulpes

OP_PD_010 MILLECAMPI

Bufo viridis, Emys orbicularis, Hierophis viridiflavus, Lacerta bilineata, Natrix tessellata, Podarcis muralis, Podarcis siculus, Alcedo atthis, Anas crecca, Anas penelope, Anas platyrhynchos, Anas querquedula, Anas strepera, Ardea purpurea, Ardeola ralloides, Aythya ferina, Aythya nyroca, Botaurus stellaris, Charadrius alexandrinus, Circus aeruginosus, Egretta garzetta, Falco columbarius, Fulica atra, Gallinula chloropus, Gelochelidon nilotica, Himantopus himantopus, Ixobrychus minutus, Lanius collurio, Larus melanocephalus, Nycticorax nycticorax, Phalacrocorax pygmeus, Pluvialis apricaria, Recurvirostra avosetta, Sterna albifrons, Sterna hirundo, Sterna sandvicensis, Vulpes vulpes

OP_PD_012 POLVERIERA

Himantoglossum adriaticum, Bombina variegata, Bufo viridis, Hyla intermedia, Rana dalmatina, Rana latastei, Triturus carnifex, Coronella austriaca, Emys orbicularis, Hierophis viridiflavus, Lacerta bilineata, Podarcis muralis, Caprimulgus europaeus, Circus aeruginosus, Columba palumbus, Corvus monedula, Egretta garzetta, Emberiza hortulana, Falco peregrinus, Gallinula chloropus, Ixobrychus minutus, Lanius collurio, Nycticorax nycticorax, Phasianus colchicus, Pica pica, Streptopelia turtur, Sturnus vulgaris, Turdus merula, Vanellus vanellus, Eptesicus serotinus, Hypsugo savii, Lepus europaeus, Myotis bechsteinii, Nyctalus noctula, Pipistrellus kuhlii, Pipistrellus nathusii, Pipistrellus pipistrellus, Plecotus auritus, Rhinolophus ferrumequinum, Tadarida teniotis, Vulpes vulpes

OP_PD_016 VILLA MIARI

Himantoglossum adriaticum, Bufo viridis, Hierophis viridiflavus, Lacerta bilineata, Podarcis muralis, Vulpes vulpes

OP_PD_037 VALLI MOROSINA GHEBBO STORTO (PEOCINA)

Salicornia veneta, Bufo viridis, Hyla intermedia, Rana dalmatina, Rana latastei, Triturus carnifex, Coronella austriaca, Emys orbicularis, Hierophis viridiflavus, Lacerta bilineata, Natrix tessellata, Podarcis muralis, Podarcis siculus, Alauda arvensis, Alcedo atthis, Anas clypeata, Anas crecca, Anas platyrhynchos, Anas querquedula, Anas strepera, Ardea purpurea, Ardeola ralloides, Aythya ferina, Aythya fuligula, Aythya nyroca, Botaurus stellaris, Charadrius alexandrinus, Circus aeruginosus, Circus cyaneus, Circus pygargus, Egretta alba, Egretta garzetta, Falco columbarius, Fulica atra, Gallinula chloropus, Gelochelidon nilotica, Himantopus himantopus, Ixobrychus minutus, Lanius collurio, Larus melanocephalus, Perdix perdix, Phalacrocorax pygmeus, Phasianus colchicus, Pluvialis apricaria, Recurvirostra avosetta, Sterna albifrons, Sterna hirundo, Sterna sandvicensis, Sturnus vulgaris, Vanellus vanellus, Eptesicus serotinus, Lepus europaeus, Pipistrellus kuhlii, Vulpes vulpes

ZRC_PD_002 BACCHIGLIONE DESTRA

Bufo viridis, Hyla intermedia, Rana dalmatina, Rana latastei, Triturus carnifex, Coronella austriaca, Emys orbicularis, Hierophis viridiflavus, Lacerta bilineata, Natrix tessellata, Podarcis muralis, Anas crecca, Caprimulgus europaeus, Columba palumbus, Falco peregrinus, Falco vespertinus, Gallinula chloropus, Ixobrychus minutus, Lanius collurio, Phasianus colchicus, Pica pica, Streptopelia turtur, Sturnus vulgaris, Turdus merula, Vanellus vanellus, Eptesicus serotinus, Hypsugo savii, Lepus europaeus, Muscardinus avellanarius, Nyctalus noctula, Pipistrellus kuhlii, Vespertilio murinus, Vulpes vulpes

ZRC_PD_003 BACCHIGLIONE SINISTRA

Bufo viridis, Hyla intermedia, Rana dalmatina, Rana latastei, Triturus carnifex, Coronella austriaca, Emys orbicularis, Hierophis viridiflavus, Lacerta bilineata, Natrix tessellata, Podarcis muralis, Anas crecca, Caprimulgus europaeus, Columba palumbus, Coturnix coturnix, Falco peregrinus, Falco vespertinus, Gallinula chloropus, Garrulus glandarius, Ixobrychus minutus, Lanius collurio, Phasianus colchicus, Pica pica, Scolopax rusticola, Streptopelia turtur, Sturnus vulgaris, Turdus merula, Vanellus vanellus, Eptesicus serotinus, Hypsugo savii, Lepus europaeus, Muscardinus avellanarius, Nyctalus noctula, Pipistrellus kuhlii, Vespertilio murinus, Vulpes vulpes

ZRC_PD_004 BARBEGARA

Bufo viridis, Hyla intermedia, Rana dalmatina, Rana latastei, Triturus carnifex, Coronella austriaca, Emys orbicularis, Hierophis viridiflavus, Lacerta bilineata, Natrix tessellata, Podarcis muralis, Alauda arvensis, Ardea purpurea, Ardeola ralloides, Circus aeruginosus, Egretta garzetta, Falco columbarius, Falco peregrinus, Lanius collurio, Nycticorax nycticorax, Perdix perdix, Phalacrocorax pygmeus, Phasianus colchicus, Pica pica, Pluvialis apricaria, Streptopelia turtur, Sturnus vulgaris, Turdus merula, Eptesicus serotinus, Lepus europaeus, Nyctalus leisleri, Pipistrellus kuhlii, Vulpes vulpes

ZRC_PD_006 BORESSE

Bufo viridis, Hyla intermedia, Rana dalmatina, Rana latastei, Triturus carnifex, Coronella austriaca, Emys orbicularis, Hierophis viridiflavus, Lacerta bilineata, Natrix tessellata, Podarcis muralis, Alauda arvensis, Alcedo atthis, Anas clypeata, Anas crecca, Anas penelope, Anas platyrhynchos, Anas strepera, Ardea purpurea, Ardeola ralloides, Aythya fuligula, Aythya nyroca, Botaurus stellaris, Charadrius alexandrinus, Circus aeruginosus, Circus cyaneus, Circus pygargus, Columba palumbus, Coturnix coturnix, Egretta garzetta, Falco columbarius, Fulica atra, Gallinula chloropus, Gelocheidon nilotica, Himantopus himantopus, Ixobrychus minutus, Lanius collurio, Larus melanocephalus, Nycticorax nycticorax, Perdix perdix, Phalacrocorax pygmeus, Phasianus colchicus, Pica pica, Pluvialis apricaria, Recurvirostra avosetta, Sterna hirundo, Sterna sandvicensis, Streptopelia turtur, Sturnus vulgaris, Turdus merula, Vanellus vanellus, Eptesicus serotinus, Lepus europaeus, Nyctalus leisleri, Pipistrellus kuhlii, Vulpes vulpes

ZRC_PD_007 BOSCHI

Gladiolus palustris, Himantoglossum adriaticum, Bufo viridis, Hyla intermedia, Rana dalmatina, Rana latastei, Emys orbicularis, Hierophis viridiflavus, Lacerta bilineata, Podarcis muralis, Alauda arvensis, Anas platyrhynchos, Caprimulgus europaeus, Circus aeruginosus, Columba palumbus, Coracias garrulus, Corvus corone, Egretta garzetta, Falco peregrinus, Gallinula chloropus, Ixobrychus minutus, Lanius collurio, Nycticorax nycticorax, Perdix perdix, Pernis apivorus, Phasianus colchicus, Pica pica, Streptopelia turtur, Sturnus vulgaris, Turdus merula, Vanellus vanellus, Lepus europaeus, Vulpes vulpes

ZRC_PD_009 BRAGALEO

Bufo viridis, Rana dalmatina, Rana latastei, Coronella austriaca, Hierophis viridiflavus, Lacerta bilineata, Podarcis muralis, Alauda arvensis, Caprimulgus europaeus, Circus aeruginosus, Columba palumbus, Coracias garrulus, Corvus corone, Emberiza hortulana, Falco peregrinus, Falco vespertinus, Gallinula chloropus, Ixobrychus minutus, Lanius collurio, Perdix perdix, Pernis apivorus, Phasianus colchicus, Pica pica, Streptopelia turtur, Sturnus vulgaris, Turdus merula, Lepus europaeus, Muscardinus avellanarius, Pipistrellus kuhlii, Vulpes vulpes

ZRC_PD_012 BRUSADURE

Bufo viridis, Hyla intermedia, Rana dalmatina, Rana latastei, Triturus carnifex, Coronella austriaca, Emys orbicularis, Hierophis viridiflavus, Lacerta bilineata, Natrix tessellata, Podarcis muralis, Caprimulgus europaeus, Columba palumbus, Coturnix coturnix, Falco vespertinus, Lanius collurio, Perdix perdix, Phasianus colchicus, Pica pica, Streptopelia turtur, Sturnus vulgaris, Turdus merula, Vanellus vanellus, Lepus europaeus, Vulpes vulpes

ZRC_PD_015 CA' GIOVANNELLI

Bufo viridis, Rana dalmatina, Triturus carnifex, Emys orbicularis, Hierophis viridiflavus, Lacerta bilineata, Podarcis muralis, Alauda arvensis, Caprimulgus europaeus, Circus aeruginosus, Coracias garrulus, Falco vespertinus, Gallinula chloropus, Ixobrychus minutus, Lanius collurio, Perdix perdix, Pernis apivorus, Phasianus colchicus, Pica pica, Streptopelia turtur, Sturnus vulgaris, Vanellus vanellus, Lepus europaeus, Vulpes vulpes

ZRC_PD_020 CARPANEDO

Bufo viridis, Rana dalmatina, Rana latastei, Coronella austriaca, Hierophis viridiflavus, Lacerta bilineata, Podarcis muralis, Pipistrellus kuhlii, Vulpes vulpes

ZRC_PD_023 COROLLO

Bufo viridis, Rana dalmatina, Triturus carnifex, Emys orbicularis, Hierophis viridiflavus, Lacerta bilineata, Podarcis muralis, Alauda arvensis, Caprimulgus europaeus, Columba palumbus, Coracias garrulus, Corvus corone, Coturnix coturnix, Falco vespertinus, Lanius collurio, Perdix perdix, Pernis apivorus, Phasianus colchicus, Pica pica, Streptopelia turtur, Sturnus vulgaris, Turdus merula, Lepus europaeus, Vulpes vulpes

ZRC_PD_025 DUE CANALI

Bufo viridis, Hyla intermedia, Rana dalmatina, Rana latastei, Triturus carnifex, Coronella austriaca, Emys orbicularis, Hierophis viridiflavus, Lacerta bilineata, Natrix tessellata, Podarcis muralis, Podarcis siculus, Testudo hermanni, Alauda arvensis, Alcedo atthis, Anas clypeata, Anas crecca, Anas penelope, Anas platyrhynchos, Anas querquedula, Anas strepera, Ardea purpurea, Ardeola ralloides, Aythya fuligula, Aythya nyroca, Botaurus stellaris, Caprimulgus europaeus, Charadrius alexandrinus, Circus aeruginosus, Circus cyaneus, Circus pygargus, Columba palumbus, Corvus monedula, Coturnix coturnix, Egretta garzetta, Falco columbarius, Falco peregrinus, Fulica atra, Gallinula chloropus, Gelochelidon nilotica, Himantopus himantopus, Ixobrychus minutus, Lanius collurio, Larus melanocephalus, Nycticorax nycticorax, Perdix perdix, Phalacrocorax pygmeus, Phasianus colchicus, Pica pica, Pluvialis apricaria, Recurvirostra avosetta, Sterna albifrons, Sterna hirundo, Sterna sandvicensis, Streptopelia turtur, Sturnus vulgaris, Turdus merula, Vanellus vanellus, Eptesicus serotinus, Lepus europaeus, Nyctalus leisleri, Pipistrellus kuhlii, Vulpes vulpes

ZRC_PD_029 FRAPIERO

Bufo viridis, Hyla intermedia, Rana dalmatina, Rana latastei, Emys orbicularis, Hierophis viridiflavus, Lacerta bilineata, Podarcis muralis, Alauda arvensis, Anas crecca, Ardea purpurea, Charadrius alexandrinus, Circus aeruginosus, Circus cyaneus, Circus pygargus, Columba palumbus, Corvus monedula, Coturnix coturnix, Falco columbarius, Falco peregrinus, Falco vespertinus, Gallinula chloropus, Himantopus himantopus, Ixobrychus minutus, Lanius collurio, Perdix perdix, Phasianus colchicus, Pica pica, Pluvialis apricaria, Streptopelia turtur, Sturnus vulgaris, Turdus merula, Vanellus vanellus, Lepus europaeus, Vulpes vulpes

ZRC_PD_031 GALVANO

Bufo viridis, Hyla intermedia, Rana dalmatina, Rana latastei, Triturus carnifex, Coronella austriaca, Emys orbicularis, Hierophis viridiflavus, Lacerta bilineata, Natrix tessellata, Podarcis muralis, Anas crecca, Caprimulgus europaeus, Falco vespertinus, Gallinula chloropus, Ixobrychus minutus, Lanius collurio, Perdix perdix, Phasianus colchicus, Pica pica, Streptopelia turtur, Sturnus vulgaris, Vanellus vanellus, Lepus europaeus, Vulpes vulpes

ZRC_PD_041 LE MARDEVEIE

Bufo viridis, Hyla intermedia, Rana dalmatina, Hierophis viridiflavus, Lacerta bilineata, Podarcis muralis, Alauda arvensis, Anas crecca, Ardea purpurea, Circus aeruginosus, Circus cyaneus, Circus pygargus, Falco columbarius, Falco peregrinus, Falco vespertinus, Gallinula chloropus, Ixobrychus minutus, Lanius collurio, Perdix perdix, Phasianus colchicus, Pica pica, Pluvialis apricaria, Streptopelia turtur, Sturnus vulgaris, Turdus merula, Vanellus vanellus, Lepus europaeus, Vulpes vulpes

ZRC_PD_042 LE VALLETTE

Bufo viridis, Hyla intermedia, Rana dalmatina, Rana latastei, Triturus carnifex, Coronella austriaca, Emys orbicularis, Hierophis viridiflavus, Lacerta bilineata, Natrix tessellata, Podarcis muralis, Alauda arvensis, Anas crecca, Ardea purpurea, Circus aeruginosus, Circus cyaneus, Circus pygargus, Falco columbarius, Gallinula chloropus, Ixobrychus minutus, Lanius collurio, Perdix perdix, Phasianus colchicus, Pica pica, Pluvialis apricaria, Streptopelia turtur, Sturnus vulgaris, Vanellus vanellus, Eptesicus serotinus, Lepus europaeus, Nyctalus leisleri, Pipistrellus kuhlii, Vulpes vulpes

ZRC_PD_043 LE VALLI

Bufo viridis, Hyla intermedia, Rana dalmatina, Rana latastei, Triturus carnifex, Coronella austriaca, Emys orbicularis, Hierophis viridiflavus, Lacerta bilineata, Natrix tessellata, Podarcis muralis, Alauda arvensis, Alcedo atthis, Anas crecca, Anas platyrhynchos, Ardea purpurea, Caprimulgus europaeus, Circus aeruginosus, Columba palumbus, Egretta garzetta, Falco columbarius, Falco peregrinus, Falco vespertinus, Fulica atra, Gallinula chloropus, Himantopus himantopus, Ixobrychus minutus, Lanius collurio, Nycticorax nycticorax, Perdix perdix, Phasianus colchicus, Pica pica, Pluvialis apricaria, Streptopelia turtur, Sturnus vulgaris, Turdus merula, Vanellus vanellus, Lepus europaeus, Vulpes vulpes

ZRC_PD_051 MORARO

Bufo viridis, Hyla intermedia, Rana dalmatina, Hierophis viridiflavus, Lacerta bilineata, Podarcis muralis, Alauda arvensis, Anas crecca, Ardea purpurea, Ardeola ralloides, Circus aeruginosus, Circus cyaneus, Circus pygargus, Columba palumbus, Egretta garzetta, Falco columbarius, Falco vespertinus, Gallinula chloropus, Ixobrychus minutus, Lanius collurio, Nycticorax nycticorax, Perdix perdix, Phasianus colchicus, Pica pica, Pluvialis apricaria, Streptopelia turtur, Sturnus vulgaris, Turdus merula, Vanellus vanellus, Lepus europaeus, Vulpes vulpes

ZRC_PD_055 PALTANA

Bufo viridis, Hyla intermedia, Rana dalmatina, Rana latastei, Triturus carnifex, Coronella austriaca, Emys orbicularis, Hierophis viridiflavus, Lacerta bilineata, Natrix tessellata, Podarcis muralis, Alauda arvensis, Anas crecca, Caprimulgus europaeus, Columba palumbus, Coracias garrulus, Corvus corone, Emberiza hortulana, Falco peregrinus, Falco vespertinus, Gallinula chloropus, Ixobrychus minutus, Lanius collurio, Perdix perdix, Pernis apivorus, Phasianus colchicus, Pica pica, Streptopelia turtur, Sturnus vulgaris, Turdus merula, Vanellus vanellus, Lepus europaeus, Muscardinus avellanarius, Pipistrellus kuhlii, Vulpes vulpes

ZRC_PD_058 PONTEMANCO

Bufo viridis, Rana dalmatina, Rana latastei, Coronella austriaca, Hierophis viridiflavus, Lacerta bilineata, Podarcis muralis, Alauda arvensis, Caprimulgus europaeus, Circus aeruginosus, Columba palumbus, Coracias garrulus, Corvus corone, Emberiza hortulana, Falco peregrinus, Falco vespertinus, Lanius collurio, Perdix perdix, Pernis apivorus, Phasianus colchicus, Pica pica, Streptopelia turtur, Sturnus vulgaris, Turdus merula, Lepus europaeus, Muscardinus avellanarius, Pipistrellus kuhlii, Vulpes vulpes

ZRC_PD_060 PREJON

Bufo viridis, Hyla intermedia, Rana dalmatina, Hierophis viridiflavus, Lacerta bilineata, Podarcis muralis, Alauda arvensis, Anas crecca, Ardea purpurea, Circus aeruginosus, Circus cyaneus, Circus pygargus, Columba palumbus, Falco columbarius, Falco peregrinus, Falco vespertinus, Gallinula chloropus, Himantopus himantopus, Ixobrychus minutus, Lanius collurio, Perdix perdix, Phasianus colchicus, Pica pica, Pluvialis apricaria, Streptopelia turtur, Sturnus vulgaris, Turdus merula, Lepus europaeus, Vulpes vulpes

ZRC_PD_062 SAN LUCA

Bufo viridis, Rana dalmatina, Triturus carnifex, Emys orbicularis, Hierophis viridiflavus, Lacerta bilineata, Podarcis muralis, Alauda arvensis, Caprimulgus europaeus, Circus aeruginosus, Columba palumbus, Coracias garrulus, Corvus corone, Coturnix coturnix, Egretta garzetta, Falco vespertinus, Lanius collurio, Perdix perdix, Pernis apivorus, Phasianus colchicus, Pica pica, Streptopelia turtur, Sturnus vulgaris, Turdus merula, Lepus europaeus, Vulpes vulpes

ZRC_PD_064 SALVAN

Bufo viridis, Rana dalmatina, Rana latastei, Coronella austriaca, Hierophis viridiflavus, Lacerta bilineata, Podarcis muralis, Alauda arvensis, Caprimulgus europaeus, Circus aeruginosus, Columba palumbus, Coracias garrulus, Corvus corone, Emberiza hortulana, Falco vespertinus, Lanius collurio, Perdix perdix, Pernis apivorus, Phasianus colchicus, Pica pica, Streptopelia turtur, Sturnus vulgaris, Turdus merula, Lepus europaeus, Muscardinus avellanarius, Pipistrellus kuhlii, Vulpes vulpes

ZRC_PD_068 TRE PONTI

Gladiolus palustris, Himantoglossum adriaticum, Bufo viridis, Hyla intermedia, Rana dalmatina, Rana latastei, Triturus carnifex, Emys orbicularis, Hierophis viridiflavus, Lacerta bilineata, Podarcis muralis, Alauda arvensis, Caprimulgus europaeus, Circus aeruginosus, Coracias garrulus, Corvus corone, Coturnix coturnix, Falco peregrinus, Falco vespertinus, Lanius collurio, Perdix perdix, Pernis apivorus, Phasianus colchicus, Pica pica, Streptopelia turtur, Sturnus vulgaris, Turdus merula, Vanellus vanellus, Lepus europaeus, Vulpes vulpes

ZRC_PD_071 VAL CORBA

Bufo viridis, Hyla intermedia, Rana dalmatina, Triturus carnifex, Emys orbicularis, Hierophis viridiflavus, Lacerta bilineata, Natrix tessellata, Podarcis muralis, Podarcis siculus, Alauda arvensis, Caprimulgus europaeus, Circus aeruginosus, Columba palumbus, Coracias garrulus, Corvus corone, Falco peregrinus, Falco vespertinus, Gallinula chloropus, Garrulus glandarius, Ixobrychus minutus, Lanius collurio, Perdix perdix, Pernis apivorus, Phasianus colchicus, Pica pica, Scolopax rusticola, Streptopelia turtur, Sturnus vulgaris, Turdus merula, Turdus pilaris, Vanellus vanellus, Eptesicus serotinus, Hypsugo savii, Hystrix cristata, Lepus europaeus, Nyctalus leisleri, Nyctalus noctula, Pipistrellus kuhlii, Tadarida teniotis, Vulpes vulpes

ZRC_PD_083 CA' RASI

Himantoglossum adriaticum, Bombina variegata, Bufo viridis, Hyla intermedia, Rana dalmatina, Rana latastei, Triturus carnifex, Coronella austriaca, Emys orbicularis, Hierophis viridiflavus, Lacerta bilineata, Podarcis muralis, Caprimulgus europaeus, Corvus monedula, Emberiza hortulana, Falco peregrinus, Lanius collurio, Phasianus colchicus, Pica pica, Streptopelia turtur, Sturnus vulgaris, Turdus merula, Eptesicus serotinus, Hypsugo savii, Lepus europaeus, Myotis bechsteinii, Nyctalus noctula, Pipistrellus kuhlii, Pipistrellus nathusii, Pipistrellus pipistrellus, Plecotus auritus, Rhinolophus ferrumequinum, Tadarida teniotis, Vulpes vulpes

ZRC_PD_137 ABANO MONTEGROTTO 1

Himantoglossum adriaticum, Bombina variegata, Bufo viridis, Hyla intermedia, Rana dalmatina, Rana latastei, Triturus carnifex, Coronella austriaca, Emys orbicularis, Hierophis viridiflavus, Lacerta bilineata, Podarcis muralis, Alauda arvensis, Caprimulgus europaeus, Circus aeruginosus, Columba palumbus, Coracias garrulus, Corvus corone, Coturnix coturnix, Egretta garzetta, Emberiza hortulana, Falco peregrinus, Falco vespertinus, Gallinula chloropus, Garrulus glandarius, Ixobrychus minutus, Lanius collurio, Nycticorax nycticorax, Perdix perdix, Pernis apivorus, Phasianus colchicus, Pica pica, Scolopax rusticola, Streptopelia turtur, Sturnus vulgaris, Turdus merula, Vanellus vanellus, Eptesicus serotinus, Hypsugo savii, Lepus europaeus, Muscardinus avellanarius, Myotis bechsteinii, Nyctalus noctula, Pipistrellus kuhlii, Pipistrellus nathusii, Pipistrellus pipistrellus, Plecotus auritus, Rhinolophus ferrumequinum, Tadarida teniotis, Vulpes vulpes

ATC RO01

OP_RO_008 CAVE DANA'

Bufo viridis, Hyla intermedia, Rana dalmatina, Emys orbicularis, Hierophis viridiflavus, Lacerta bilineata, Podarcis muralis, Alcedo atthis, Anas platyrhynchos, Fulica atra, Gallinula chloropus, Himantopus himantopus, Ixobrychus minutus, Vulpes vulpes

OP_RO_009 CAVE DELLA FORNACE CAROTTA

Bufo viridis, Hyla intermedia, Rana dalmatina, Triturus carnifex, Hierophis viridiflavus, Lacerta bilineata, Podarcis muralis, Alauda arvensis, Lanius collurio, Phasianus colchicus, Pica pica, Sturnus vulgaris, Turdus merula, Eptesicus serotinus, Hypsugo savii, Hystrix cristata, Lepus europaeus, Pipistrellus kuhlii, Tadarida teniotis, Vulpes vulpes

OP_RO_010 CAVE DI BAGNOLO DI PO

Bufo viridis, Hyla intermedia, Rana dalmatina, Rana latastei, Emys orbicularis, Hierophis viridiflavus, Lacerta bilineata, Podarcis muralis, Alauda arvensis, Alcedo atthis, Anas platyrhynchos, Circus cyaneus, Falco columbarius, Fulica atra, Gallinula chloropus, Himantopus himantopus, Ixobrychus minutus, Phasianus colchicus, Vanellus vanellus, Eptesicus serotinus, Hypsugo savii, Myotis daubentonii, Pipistrellus kuhlii, Pipistrellus pipistrellus, Rhinolophus ferrumequinum, Vulpes vulpes

OP_RO_013 FIUME ADIGE, TRATTO LUSIA - CONCADIRAME

Bufo viridis, Hyla intermedia, Rana dalmatina, Rana latastei, Triturus carnifex, Emys orbicularis, Hierophis viridiflavus, Lacerta bilineata, Natrix tessellata, Podarcis muralis, Podarcis siculus, Alauda arvensis, Circus aeruginosus, Columba palumbus, Coracias garrulus, Corvus monedula, Egretta garzetta, Falco peregrinus, Gallinula chloropus, Ixobrychus minutus, Lanius collurio, Nycticorax nycticorax, Phasianus colchicus, Pica pica, Streptopelia turtur, Sturnus vulgaris, Turdus merula, Eptesicus serotinus, Hypsugo savii, Hystrix cristata, Lepus europaeus, Nyctalus leisleri, Nyctalus noctula, Vulpes vulpes

OP_RO_015 FIUME ADIGE, TRATTO VILLA D'ADIGE - BADIA POLESINE

Bufo viridis, Hyla intermedia, Rana dalmatina, Rana latastei, Triturus carnifex, Hierophis viridiflavus, Lacerta bilineata, Podarcis muralis, Alauda arvensis, Alcedo atthis, Anas platyrhynchos, Circus aeruginosus, Circus cyaneus, Columba palumbus, Coracias garrulus, Coturnix coturnix, Egretta garzetta, Falco columbarius, Gallinula chloropus, Garrulus glandarius, Ixobrychus minutus, Lanius collurio, Nycticorax nycticorax, Perdix perdix, Pernis apivorus, Phasianus colchicus, Pica pica, Scolopax rusticola, Streptopelia turtur, Sturnus vulgaris, Turdus merula, Vanellus vanellus, Eptesicus serotinus, Hypsugo savii, Lepus europaeus, Myotis daubentonii, Nyctalus noctula, Pipistrellus kuhlii, Tadarida teniotis, Vulpes vulpes

OP_RO_016 FIUME PO, TRATTO SALARA - FICAROLO - GAIBA

Bufo viridis, Hyla intermedia, Triturus carnifex, Coronella austriaca, Emys orbicularis, Hierophis viridiflavus, Lacerta bilineata, Podarcis muralis, Podarcis siculus, Zamenis longissimus, Alauda arvensis, Anas platyrhynchos, Columba palumbus, Egretta garzetta, Gallinula chloropus, Garrulus glandarius, Himantopus himantopus, Ixobrychus minutus, Lanius collurio, Nycticorax nycticorax, Perdix perdix, Phasianus colchicus, Streptopelia turtur, Sturnus vulgaris, Turdus merula, Vanellus vanellus, Lepus europaeus, Vulpes vulpes

OP_RO_017 GOLENA DI BERGANTINO

Bufo viridis, Hyla intermedia, Rana dalmatina, Triturus carnifex, Emys orbicularis, Hierophis viridiflavus, Lacerta bilineata, Podarcis muralis, Alauda arvensis, Alcedo atthis, Anas platyrhynchos, Anas querquedula, Ardea purpurea, Ardeola ralloides, Circus aeruginosus, Circus cyaneus, Circus pygargus, Columba palumbus, Coracias garrulus, Coturnix coturnix, Egretta garzetta, Emberiza hortulana, Falco columbarius, Fulica atra, Gallinula chloropus, Garrulus glandarius, Himantopus himantopus, Ixobrychus minutus, Lanius collurio, Milvus migrans, Nycticorax nycticorax, Phasianus colchicus, Pica pica, Pluvialis apricaria, Sterna albifrons,

Sterna hirundo, Streptopelia turtur, Sturnus vulgaris, Turdus merula, Vanellus vanellus, Lepus europaeus, Muscardinus avellanarius, Tadarida teniotis, Vulpes vulpes

OP_RO_018 GORGHI DI TRECENTA

Bufo viridis, Hyla intermedia, Rana dalmatina, Rana latastei, Emys orbicularis, Hierophis viridiflavus, Lacerta bilineata, Podarcis muralis, Alauda arvensis, Circus cyaneus, Columba palumbus, Corvus monedula, Coturnix coturnix, Emberiza hortulana, Falco columbarius, Garrulus glandarius, Lanius collurio, Phasianus colchicus, Pica pica, Scolopax rusticola, Streptopelia turtur, Sturnus vulgaris, Turdus merula, Eptesicus serotinus, Hypsugo savii, Lepus europaeus, Myotis daubentonii, Pipistrellus kuhlii, Pipistrellus pipistrellus, Rhinolophus ferrumequinum, Vulpes vulpes

OP_RO_020 GORGO MAROLA

Bufo viridis, Hyla intermedia, Rana dalmatina, Emys orbicularis, Hierophis viridiflavus, Lacerta bilineata, Podarcis muralis, Tadarida teniotis, Vulpes vulpes

OP_RO_021 LA BUORA

Bufo viridis, Hyla intermedia, Rana latastei, Triturus carnifex, Hierophis viridiflavus, Lacerta bilineata, Podarcis muralis, Myotis daubentonii, Pipistrellus kuhlii, Tadarida teniotis, Vulpes vulpes

OP_RO_022 LE GORGHE

Bufo viridis, Hyla intermedia, Rana dalmatina, Triturus carnifex, Coronella austriaca, Emys orbicularis, Hierophis viridiflavus, Lacerta bilineata, Podarcis muralis, Podarcis siculus, Zamenis longissimus, Alauda arvensis, Alcedo atthis, Anas platyrhynchos, Columba palumbus, Coturnix coturnix, Egretta garzetta, Fulica atra, Gallinula chloropus, Garrulus glandarius, Ixobrychus minutus, Lanius collurio, Nycticorax nycticorax, Phasianus colchicus, Streptopelia turtur, Sturnus vulgaris, Turdus merula, Hypsugo savii, Hystrix cristata, Lepus europaeus, Nyctalus leisleri, Pipistrellus kuhlii, Vulpes vulpes

OP_RO_023 PARCO DI VALLALTA E DELLA FOSSA MAESTRA

Bufo viridis, Hyla intermedia, Rana dalmatina, Rana latastei, Triturus carnifex, Emys orbicularis, Hierophis viridiflavus, Lacerta bilineata, Podarcis muralis, Alauda arvensis, Circus cyaneus, Columba palumbus, Coracias garrulus, Corvus monedula, Egretta garzetta, Emberiza hortulana, Falco columbarius, Gallinula chloropus, Garrulus glandarius, Ixobrychus minutus, Lanius collurio, Nycticorax nycticorax, Phasianus colchicus, Pica pica, Scolopax rusticola, Streptopelia turtur, Sturnus vulgaris, Turdus merula, Eptesicus serotinus, Hypsugo savii, Lepus europaeus, Myotis daubentonii, Nyctalus noctula, Pipistrellus kuhlii, Pipistrellus pipistrellus, Rhinolophus ferrumequinum, Tadarida teniotis, Vulpes vulpes

OP_RO_027 VASCHE DI COLOMBANO

Bufo viridis, Hyla intermedia, Rana latastei, Triturus carnifex, Hierophis viridiflavus, Lacerta bilineata, Podarcis muralis, Coracias garrulus, Egretta garzetta, Myotis daubentonii, Pipistrellus kuhlii, Tadarida teniotis, Vulpes vulpes

ZRC_RO_001 AQUILA

Bufo viridis, Hyla intermedia, Rana dalmatina, Emys orbicularis, Hierophis viridiflavus, Lacerta bilineata, Podarcis muralis, Coracias garrulus, Vulpes vulpes

ZRC_RO_003 ARQUA' POLESINE

Bufo viridis, Hyla intermedia, Rana dalmatina, Triturus carnifex, Hierophis viridiflavus, Lacerta bilineata, Podarcis muralis, Alauda arvensis, Circus cyaneus, Coturnix coturnix, Lanius collurio, Phasianus colchicus, Pica pica, Streptopelia turtur, Sturnus vulgaris, Turdus merula, Eptesicus serotinus, Hypsugo savii, Hystrix cristata, Lepus europaeus, Pipistrellus kuhlii, Tadarida teniotis, Vulpes vulpes

ZRC_RO_004 ARZARELLO

Bufo viridis, Hyla intermedia, Rana dalmatina, Rana latastei, Triturus carnifex, Hierophis viridiflavus, Lacerta bilineata, Podarcis muralis, Alauda arvensis, Alcedo atthis, Anas platyrhynchos, Circus cyaneus, Columba palumbus, Coracias garrulus, Coturnix coturnix, Gallinula chloropus, Ixobrychus minutus, Lanius collurio, Perdix perdix, Pernis apivorus, Phasianus colchicus, Pica pica, Streptopelia turtur, Sturnus vulgaris, Turdus merula, Hystrix cristata, Lepus europaeus, Myotis daubentonii, Nyctalus leisleri, Pipistrellus kuhlii, Tadarida teniotis, Vulpes vulpes

ZRC_RO_005 BAGNOLO DI PO - STIENTA

Bufo viridis, Hyla intermedia, Rana dalmatina, Rana latastei, Triturus carnifex, Coronella austriaca, Emys orbicularis, Hierophis viridiflavus, Lacerta bilineata, Podarcis muralis, Podarcis siculus, Zamenis longissimus, Alauda arvensis, Alcedo atthis, Anas platyrhynchos, Circus cyaneus, Columba palumbus, Coturnix coturnix, Egretta garzetta, Emberiza hortulana, Falco columbarius, Fulica atra, Gallinula chloropus, Garrulus glandarius, Himantopus himantopus, Ixobrychus minutus, Lanius collurio, Nycticorax nycticorax, Perdix perdix, Phasianus colchicus, Pica pica, Scolopax rusticola, Streptopelia turtur, Sturnus vulgaris, Turdus merula, Turdus pilaris, Vanellus vanellus, Eptesicus serotinus, Hypsugo savii, Hystrix cristata, Lepus europaeus, Myotis daubentonii, Nyctalus leisleri, Pipistrellus kuhlii, Pipistrellus pipistrellus, Rhinolophus ferrumequinum, Vulpes vulpes

ZRC_RO_006 BORNIO

Bufo viridis, Hyla intermedia, Rana dalmatina, Rana latastei, Triturus carnifex, Emys orbicularis, Hierophis viridiflavus, Lacerta bilineata, Natrix tessellata, Podarcis muralis, Podarcis siculus, Alauda arvensis, Columba palumbus, Coracias garrulus, Corvus monedula, Egretta garzetta, Falco peregrinus, Garrulus glandarius, Lanius collurio, Perdix perdix, Pernis apivorus, Phasianus colchicus, Pica pica, Streptopelia turtur, Sturnus vulgaris, Turdus merula, Eptesicus serotinus, Hypsugo savii, Hystrix cristata, Lepus europaeus, Nyctalus leisleri, Nyctalus noctula, Vulpes vulpes

ZRC_RO_007 BOSCO

Bufo viridis, Hyla intermedia, Rana dalmatina, Rana latastei, Emys orbicularis, Hierophis viridiflavus, Lacerta bilineata, Podarcis muralis, Alauda arvensis, Columba palumbus, Emberiza hortulana, Falco columbarius, Gallinula chloropus, Ixobrychus minutus, Lanius collurio, Phasianus colchicus, Pica pica, Streptopelia turtur, Sturnus vulgaris, Turdus merula, Eptesicus serotinus, Hypsugo savii, Lepus europaeus, Myotis daubentonii, Pipistrellus kuhlii, Pipistrellus pipistrellus, Rhinolophus ferrumequinum, Vulpes vulpes

ZRC_RO_008 BOVAZECCHINO

Bufo viridis, Hyla intermedia, Rana dalmatina, Rana latastei, Triturus carnifex, Hierophis viridiflavus, Lacerta bilineata, Podarcis muralis, Alauda arvensis, Columba palumbus, Coracias garrulus, Lanius collurio, Perdix perdix, Phasianus colchicus, Pica pica, Streptopelia turtur, Sturnus vulgaris, Turdus merula, Eptesicus serotinus, Hypsugo savii, Lepus europaeus, Nyctalus noctula, Pipistrellus kuhlii, Tadarida teniotis, Vulpes vulpes

ZRC_RO_013 CAMPO MARZO

Bufo viridis, Hyla intermedia, Rana latastei, Triturus carnifex, Hierophis viridiflavus, Lacerta bilineata, Podarcis muralis, Alauda arvensis, Circus aeruginosus, Circus cyaneus, Columba palumbus, Coracias garrulus, Coturnix coturnix, Gallinula chloropus, Ixobrychus minutus, Lanius collurio, Perdix perdix, Pernis apivorus, Phasianus colchicus, Pica pica, Streptopelia turtur, Sturnus vulgaris, Turdus merula, Vanellus vanellus, Lepus europaeus, Myotis daubentonii, Pipistrellus kuhlii, Tadarida teniotis, Vulpes vulpes

ZRC_RO_014 CAVALIERI

Bufo viridis, Hyla intermedia, Rana dalmatina, Rana latastei, Triturus carnifex, Emys orbicularis, Hierophis viridiflavus, Lacerta bilineata, Podarcis muralis, Alauda arvensis, Alcedo atthis, Anas crecca, Anas platyrhynchos, Anas querquedula, Ardea purpurea, Ardeola ralloides, Circus aeruginosus, Circus cyaneus, Circus pygargus, Columba palumbus, Coracias garrulus, Coturnix coturnix, Egretta garzetta, Emberiza

hortulana, Falco columbarius, Fulica atra, Gallinula chloropus, Garrulus glandarius, Himantopus himantopus, Ixobrychus minutus, Lanius collurio, Nycticorax nycticorax, Perdix perdix, Phasianus colchicus, Pica pica, Pluvialis apricaria, Streptopelia turtur, Sturnus vulgaris, Turdus merula, Turdus pilaris, Vanellus vanellus, Eptesicus serotinus, Hypsugo savii, Lepus europaeus, Muscardinus avellanarius, Pipistrellus kuhlii, Tadarida teniotis, Vulpes vulpes

ZRC_RO_015 CONCADIRAME

Bufo viridis, Hyla intermedia, Rana dalmatina, Rana latastei, Triturus carnifex, Emys orbicularis, Hierophis viridiflavus, Lacerta bilineata, Natrix tessellata, Podarcis muralis, Podarcis siculus, Alauda arvensis, Circus aeruginosus, Columba palumbus, Coracias garrulus, Corvus monedula, Falco peregrinus, Gallinula chloropus, Ixobrychus minutus, Lanius collurio, Perdix perdix, Pernis apivorus, Phasianus colchicus, Pica pica, Streptopelia turtur, Sturnus vulgaris, Turdus merula, Vanellus vanellus, Eptesicus serotinus, Hypsugo savii, Hystrix cristata, Lepus europaeus, Nyctalus leisleri, Nyctalus noctula, Vulpes vulpes

ZRC_RO_018 COSTIOLA

Bufo viridis, Hyla intermedia, Rana dalmatina, Triturus carnifex, Hierophis viridiflavus, Lacerta bilineata, Podarcis muralis, Sturnus vulgaris, Eptesicus serotinus, Hypsugo savii, Pipistrellus kuhlii, Tadarida teniotis, Vulpes vulpes

ZRC_RO_020 DOLFIN

Bufo viridis, Hyla intermedia, Rana dalmatina, Lacerta bilineata, Podarcis muralis, Alauda arvensis, Circus cyaneus, Columba palumbus, Coturnix coturnix, Gallinula chloropus, Ixobrychus minutus, Lanius collurio, Phasianus colchicus, Pica pica, Streptopelia turtur, Sturnus vulgaris, Turdus merula, Hystrix cristata, Lepus europaeus, Nyctalus leisleri, Pipistrellus kuhlii, Vulpes vulpes

ZRC_RO_024 FRASSINELLE

Bufo viridis, Hyla intermedia, Rana dalmatina, Triturus carnifex, Coronella austriaca, Emys orbicularis, Hierophis viridiflavus, Lacerta bilineata, Natrix tessellata, Podarcis muralis, Podarcis siculus, Zamenis longissimus, Alauda arvensis, Anas platyrhynchos, Circus cyaneus, Columba palumbus, Coturnix coturnix, Gallinula chloropus, Garrulus glandarius, Ixobrychus minutus, Lanius collurio, Nycticorax nycticorax, Phasianus colchicus, Pica pica, Scolopax rusticola, Streptopelia turtur, Sturnus vulgaris, Turdus merula, Barbastella barbastellus, Eptesicus serotinus, Hypsugo savii, Hystrix cristata, Lepus europaeus, Pipistrellus kuhlii, Tadarida teniotis, Vulpes vulpes

ZRC_RO_026 GIACCIANO CON BARUCHELLA

Bufo viridis, Hyla intermedia, Rana dalmatina, Rana latastei, Triturus carnifex, Emys orbicularis, Hierophis viridiflavus, Lacerta bilineata, Podarcis muralis, Alauda arvensis, Circus aeruginosus, Circus cyaneus, Columba palumbus, Coracias garrulus, Corvus monedula, Coturnix coturnix, Emberiza hortulana, Falco columbarius, Gallinula chloropus, Garrulus glandarius, Ixobrychus minutus, Lanius collurio, Perdix perdix, Phasianus colchicus, Pica pica, Scolopax rusticola, Streptopelia turtur, Sturnus vulgaris, Turdus merula, Turdus pilaris, Vanellus vanellus, Eptesicus serotinus, Hypsugo savii, Lepus europaeus, Myotis daubentonii, Nyctalus noctula, Pipistrellus kuhlii, Pipistrellus pipistrellus, Rhinolophus ferrumequinum, Tadarida teniotis, Vulpes vulpes

ZRC_RO_027 GUERRA

Bufo viridis, Hyla intermedia, Rana dalmatina, Triturus carnifex, Coronella austriaca, Emys orbicularis, Hierophis viridiflavus, Lacerta bilineata, Podarcis muralis, Podarcis siculus, Zamenis longissimus, Alauda arvensis, Columba palumbus, Corvus monedula, Coturnix coturnix, Egretta garzetta, Falco peregrinus, Gallinula chloropus, Ixobrychus minutus, Lanius collurio, Phasianus colchicus, Pica pica, Streptopelia turtur, Sturnus vulgaris, Turdus merula, Hypsugo savii, Hystrix cristata, Lepus europaeus, Pipistrellus kuhlii, Vulpes vulpes

ZRC_RO_028 GURZONE

Bufo viridis, Hyla intermedia, Rana dalmatina, Triturus carnifex, Coronella austriaca, Emys orbicularis, Hierophis viridiflavus, Lacerta bilineata, Podarcis muralis, Podarcis siculus, Zamenis longissimus, Alauda arvensis, Columba palumbus, Falco peregrinus, Gallinula chloropus, Himantopus himantopus, Ixobrychus minutus, Lanius collurio, Phasianus colchicus, Pica pica, Streptopelia turtur, Sturnus vulgaris, Turdus merula, Hypsugo savii, Hystrix cristata, Lepus europaeus, Pipistrellus kuhlii, Vulpes vulpes

ZRC_RO_030 LENDINARA

Bufo viridis, Hyla intermedia, Rana dalmatina, Rana latastei, Triturus carnifex, Hierophis viridiflavus, Lacerta bilineata, Podarcis muralis, Alauda arvensis, Alcedo atthis, Anas platyrhynchos, Circus aeruginosus, Circus cyaneus, Columba palumbus, Coracias garrulus, Coturnix coturnix, Gallinula chloropus, Ixobrychus minutus, Lanius collurio, Phasianus colchicus, Pica pica, Streptopelia turtur, Sturnus vulgaris, Turdus merula, Hystrix cristata, Lepus europaeus, Myotis daubentonii, Nyctalus leisleri, Pipistrellus kuhlii, Tadarida teniotis, Vulpes vulpes

ZRC_RO_031 MAROLA

Bufo viridis, Hyla intermedia, Rana dalmatina, Emys orbicularis, Hierophis viridiflavus, Lacerta bilineata, Podarcis muralis, Alauda arvensis, Emberiza hortulana, Lanius collurio, Phasianus colchicus, Pica pica, Streptopelia turtur, Sturnus vulgaris, Turdus merula, Lepus europaeus, Tadarida teniotis, Vulpes vulpes

ZRC_RO_034 OCCHIOBELLO

Bufo viridis, Hyla intermedia, Rana dalmatina, Triturus carnifex, Coronella austriaca, Emys orbicularis, Hierophis viridiflavus, Lacerta bilineata, Natrix tessellata, Podarcis muralis, Podarcis siculus, Zamenis longissimus, Alauda arvensis, Anas platyrhynchos, Columba palumbus, Corvus monedula, Egretta garzetta, Falco peregrinus, Gallinula chloropus, Garrulus glandarius, Himantopus himantopus, Ixobrychus minutus, Lanius collurio, Nycticorax nycticorax, Phasianus colchicus, Pica pica, Streptopelia turtur, Sturnus vulgaris, Turdus merula, Barbastella barbastellus, Hypsugo savii, Hystrix cristata, Lepus europaeus, Pipistrellus kuhlii, Vulpes vulpes

ZRC_RO_038 PIACENTINA

Bufo viridis, Hyla intermedia, Rana dalmatina, Triturus carnifex, Coronella austriaca, Emys orbicularis, Hierophis viridiflavus, Lacerta bilineata, Podarcis muralis, Podarcis siculus, Zamenis longissimus, Alauda arvensis, Columba palumbus, Coturnix coturnix, Lanius collurio, Phasianus colchicus, Pica pica, Streptopelia turtur, Sturnus vulgaris, Turdus merula, Hypsugo savii, Hystrix cristata, Lepus europaeus, Pipistrellus kuhlii, Vulpes vulpes

ZRC_RO_043 SALARA

Bufo viridis, Hyla intermedia, Rana dalmatina, Rana latastei, Emys orbicularis, Hierophis viridiflavus, Lacerta bilineata, Podarcis muralis, Alauda arvensis, Anas platyrhynchos, Circus cyaneus, Columba palumbus, Coturnix coturnix, Emberiza hortulana, Falco columbarius, Fulica atra, Gallinula chloropus, Garrulus glandarius, Himantopus himantopus, Ixobrychus minutus, Lanius collurio, Phasianus colchicus, Pica pica, Scolopax rusticola, Streptopelia turtur, Sturnus vulgaris, Turdus merula, Vanellus vanellus, Eptesicus serotinus, Hypsugo savii, Lepus europaeus, Myotis daubentonii, Pipistrellus kuhlii, Pipistrellus pipistrellus, Rhinolophus ferrumequinum, Vulpes vulpes

ZRC_RO_046 TRECENTA

Bufo viridis, Hyla intermedia, Rana dalmatina, Rana latastei, Emys orbicularis, Hierophis viridiflavus, Lacerta bilineata, Podarcis muralis, Alauda arvensis, Circus cyaneus, Corvus monedula, Coturnix coturnix, Emberiza hortulana, Falco columbarius, Lanius collurio, Phasianus colchicus, Pica pica, Sturnus vulgaris, Turdus merula, Eptesicus serotinus, Hypsugo savii, Lepus europaeus, Myotis daubentonii, Pipistrellus kuhlii, Pipistrellus pipistrellus, Rhinolophus ferrumequinum, Vulpes vulpes

ZRC_RO_047 VALLE DELL'OCA

Bufo viridis, Hyla intermedia, Rana dalmatina, Rana latastei, Emys orbicularis, Hierophis viridiflavus, Lacerta bilineata, Podarcis muralis, Alauda arvensis, Alcedo atthis, Anas platyrhynchos, Ardea purpurea, Circus cyaneus, Circus pygargus, Columba palumbus, Coracias garrulus, Coturnix coturnix, Emberiza hortulana, Falco columbarius, Fulica atra, Gallinula chloropus, Garrulus glandarius, Himantopus himantopus, Ixobrychus minutus, Lanius collurio, Phasianus colchicus, Pica pica, Streptopelia turtur, Sturnus vulgaris, Turdus merula, Turdus pilaris, Vanellus vanellus, Eptesicus serotinus, Hypsugo savii, Lepus europaeus, Myotis daubentonii, Pipistrellus kuhlii, Pipistrellus pipistrellus, Rhinolophus ferrumequinum, Tadarida teniotis, Vulpes vulpes

ZRC_RO_051 ZUCCHERIFICIO

Bufo viridis, Hyla intermedia, Rana latastei, Triturus carnifex, Hierophis viridiflavus, Lacerta bilineata, Podarcis muralis, Alauda arvensis, Circus cyaneus, Columba palumbus, Coracias garrulus, Lanius collurio, Perdix perdix, Pernis apivorus, Phasianus colchicus, Pica pica, Streptopelia turtur, Sturnus vulgaris, Turdus merula, Lepus europaeus, Myotis daubentonii, Pipistrellus kuhlii, Tadarida teniotis, Vulpes vulpes

ZRC_RO_052 CANARO

Bufo viridis, Hyla intermedia, Rana dalmatina, Triturus carnifex, Coronella austriaca, Emys orbicularis, Hierophis viridiflavus, Lacerta bilineata, Natrix tessellata, Podarcis muralis, Podarcis siculus, Zamenis longissimus, Alauda arvensis, Circus cyaneus, Columba palumbus, Coturnix coturnix, Garrulus glandarius, Lanius collurio, Phasianus colchicus, Pica pica, Streptopelia turtur, Sturnus vulgaris, Turdus merula, Barbastella barbastellus, Hystrix cristata, Lepus europaeus, Vulpes vulpes

ZRC_RO_057 SABBIONI

Bufo viridis, Hyla intermedia, Rana dalmatina, Triturus carnifex, Coronella austriaca, Emys orbicularis, Hierophis viridiflavus, Lacerta bilineata, Podarcis muralis, Podarcis siculus, Zamenis longissimus, Alauda arvensis, Columba palumbus, Coturnix coturnix, Garrulus glandarius, Lanius collurio, Perdix perdix, Phasianus colchicus, Pica pica, Streptopelia turtur, Sturnus vulgaris, Turdus merula, Turdus pilaris, Hypsugo savii, Hystrix cristata, Lepus europaeus, Pipistrellus kuhlii, Vulpes vulpes

ZRC_RO_058 QUIRINA - ZANFORLINETTA

Bufo viridis, Hyla intermedia, Rana dalmatina, Triturus carnifex, Hierophis viridiflavus, Lacerta bilineata, Podarcis muralis, Eptesicus serotinus, Hypsugo savii, Pipistrellus kuhlii, Tadarida teniotis, Vulpes vulpes

ZRC_RO_064 GOGNANO

Bufo viridis, Hyla intermedia, Rana dalmatina, Triturus carnifex, Hierophis viridiflavus, Lacerta bilineata, Podarcis muralis, Alauda arvensis, Lanius collurio, Phasianus colchicus, Pica pica, Streptopelia turtur, Sturnus vulgaris, Turdus merula, Eptesicus serotinus, Hypsugo savii, Hystrix cristata, Lepus europaeus, Pipistrellus kuhlii, Tadarida teniotis, Vulpes vulpes

ATC RO02

OP_RO_006 CANALBIANCO, TRATTO PALA' - MAGNOLINA

Bufo viridis, Hyla intermedia, Rana dalmatina, Triturus carnifex, Emys orbicularis, Hierophis viridiflavus, Lacerta bilineata, Natrix tessellata, Podarcis muralis, Podarcis siculus, Alauda arvensis, Alcedo atthis, Anas platyrhynchos, Ardeola ralloides, Circus cyaneus, Columba palumbus, Coturnix coturnix, Egretta garzetta, Falco columbarius, Gallinula chloropus, Garrulus glandarius, Lanius collurio, Nycticorax nycticorax, Perdix perdix, Phasianus colchicus, Pica pica, Scolopax rusticola, Streptopelia turtur, Sturnus vulgaris, Turdus merula, Eptesicus serotinus, Hypsugo savii, Hystrix cristata, Lepus europaeus, Myotis daubentonii, Pipistrellus kuhlii, Pipistrellus pipistrellus, Tadarida teniotis, Vulpes vulpes

OP_RO_011 CAVE DI GRIGNANO POLESINE

Bufo viridis, Hyla intermedia, Rana dalmatina, Emys orbicularis, Hierophis viridiflavus, Lacerta bilineata, Natrix tessellata, Podarcis muralis, Podarcis siculus, Alauda arvensis, Circus cyaneus, Coturnix coturnix, Lanius collurio, Phasianus colchicus, Sturnus vulgaris, Eptesicus serotinus, Hypsugo savii, Hystrix cristata, Lepus europaeus, Pipistrellus kuhlii, Pipistrellus pipistrellus, Tadarida teniotis, Vulpes vulpes

OP_RO_014 FIUME ADIGE, TRATTO S. MARTINO DI VENEZZE - PETTORAZZA GRIMANI

Bufo viridis, Hyla intermedia, Rana dalmatina, Triturus carnifex, Emys orbicularis, Hierophis viridiflavus, Lacerta bilineata, Natrix tessellata, Podarcis muralis, Podarcis siculus, Zamenis longissimus, Alauda arvensis, Alcedo atthis, Anas crecca, Anas platyrhynchos, Ardea purpurea, Ardeola ralloides, Circus aeruginosus, Circus cyaneus, Circus pygargus, Columba palumbus, Coracias garrulus, Coturnix coturnix, Egretta garzetta, Falco columbarius, Falco peregrinus, Falco vespertinus, Fulica atra, Gallinula chloropus, Himantopus himantopus, Ixobrychus minutus, Lanius collurio, Nycticorax nycticorax, Perdix perdix, Phasianus colchicus, Pica pica, Pluvialis apricaria, Streptopelia turtur, Sturnus vulgaris, Turdus merula, Vanellus vanellus, Eptesicus serotinus, Hypsugo savii, Hystrix cristata, Lepus europaeus, Nyctalus leisleri, Nyctalus noctula, Pipistrellus kuhlii, Plecotus austriacus, Tadarida teniotis, Vulpes vulpes

OP_RO_024 PO

Bufo viridis, Hyla intermedia, Rana dalmatina, Triturus carnifex, Emys orbicularis, Hierophis viridiflavus, Lacerta bilineata, Natrix tessellata, Podarcis muralis, Podarcis siculus, Alauda arvensis, Alcedo atthis, Anas crecca, Anas platyrhynchos, Ardeola ralloides, Circus cyaneus, Columba palumbus, Coturnix coturnix, Egretta alba, Egretta garzetta, Falco columbarius, Gallinula chloropus, Garrulus glandarius, Ixobrychus minutus, Lanius collurio, Nycticorax nycticorax, Perdix perdix, Phasianus colchicus, Pica pica, Scolopax rusticola, Streptopelia turtur, Sturnus vulgaris, Turdus merula, Eptesicus serotinus, Hypsugo savii, Hystrix cristata, Lepus europaeus, Myotis daubentonii, Pipistrellus kuhlii, Pipistrellus pipistrellus, Tadarida teniotis, Vulpes vulpes

OP_RO_025 VALLONA DI LOREO

Bufo viridis, Hyla intermedia, Rana dalmatina, Rana latastei, Triturus carnifex, Emys orbicularis, Hierophis viridiflavus, Lacerta bilineata, Natrix tessellata, Podarcis muralis, Podarcis siculus, Testudo hermanni, Alcedo atthis, Anas clypeata, Anas crecca, Anas penelope, Anas platyrhynchos, Anas strepera, Ardea purpurea, Ardeola ralloides, Aythya fuligula, Botaurus stellaris, Charadrius alexandrinus, Circus aeruginosus, Egretta garzetta, Fulica atra, Gallinula chloropus, Gelochelidon nilotica, Himantopus himantopus, Ixobrychus minutus, Larus melanocephalus, Nycticorax nycticorax, Phalacrocorax pygmeus, Recurvirostra avosetta, Sterna hirundo, Sterna sandvicensis, Vulpes vulpes

OP_RO_026 VASCHE DI BOTTRIGHE

Bufo viridis, Rana dalmatina, Emys orbicularis, Hierophis viridiflavus, Lacerta bilineata, Natrix tessellata, Podarcis muralis, Charadrius alexandrinus, Falco peregrinus, Pipistrellus kuhlii, Vulpes vulpes

ZRC_RO_010 CA' NEGRA

Himantoglossum adriaticum, Bufo viridis, Hyla intermedia, Rana dalmatina, Rana latastei, Triturus carnifex, Emys orbicularis, Hierophis viridiflavus, Lacerta bilineata, Natrix tessellata, Podarcis muralis, Podarcis siculus, Testudo hermanni, Alauda arvensis, Anas crecca, Ardea purpurea, Caprimulgus europaeus, Charadrius alexandrinus, Circus aeruginosus, Circus cyaneus, Circus pygargus, Coracias garrulus, Gallinula chloropus, Himantopus himantopus, Ixobrychus minutus, Lanius collurio, Perdix perdix, Phasianus colchicus, Pica pica, Streptopelia turtur, Sturnus vulgaris, Vanellus vanellus, Hystrix cristata, Lepus europaeus, Muscardinus avellanarius, Vulpes vulpes

ZRC_RO_012 CAMPAGNAZZE

Bufo viridis, Hyla intermedia, Rana dalmatina, Emys orbicularis, Hierophis viridiflavus, Lacerta bilineata, Natrix tessellata, Podarcis muralis, Podarcis siculus, Eptesicus serotinus, Hypsugo savii, Hystrix cristata, Pipistrellus kuhlii, Pipistrellus pipistrellus, Tadarida teniotis, Vulpes vulpes

ZRC_RO_019 CRESPINO

Bufo viridis, Hyla intermedia, Rana dalmatina, Emys orbicularis, Hierophis viridiflavus, Lacerta bilineata, Natrix tessellata, Podarcis muralis, Podarcis siculus, Alauda arvensis, Alcedo atthis, Anas platyrhynchos, Circus cyaneus, Columba palumbus, Coturnix coturnix, Egretta garzetta, Gallinula chloropus, Garrulus glandarius, Lanius collurio, Nycticorax nycticorax, Perdix perdix, Phasianus colchicus, Pica pica, Scolopax rusticola, Streptopelia turtur, Sturnus vulgaris, Turdus merula, Eptesicus serotinus, Hypsugo savii, Hystrix cristata, Lepus europaeus, Myotis daubentonii, Pipistrellus kuhlii, Pipistrellus pipistrellus, Tadarida teniotis, Vulpes vulpes

ZRC_RO_022 DRAGONZO

Bufo viridis, Hyla intermedia, Rana dalmatina, Triturus carnifex, Emys orbicularis, Hierophis viridiflavus, Lacerta bilineata, Natrix tessellata, Podarcis muralis, Zamenis longissimus, Alauda arvensis, Alcedo atthis, Anas crecca, Anas platyrhynchos, Ardeola ralloides, Circus aeruginosus, Circus cyaneus, Circus pygargus, Columba palumbus, Coracias garrulus, Corvus monedula, Coturnix coturnix, Egretta garzetta, Falco columbarius, Falco peregrinus, Gallinula chloropus, Garrulus glandarius, Ixobrychus minutus, Lanius collurio, Nycticorax nycticorax, Perdix perdix, Phasianus colchicus, Pica pica, Pluvialis apricaria, Scolopax rusticola, Streptopelia turtur, Sturnus vulgaris, Turdus merula, Vanellus vanellus, Eptesicus serotinus, Hypsugo savii, Hystrix cristata, Lepus europaeus, Muscardinus avellanarius, Myotis daubentonii, Pipistrellus kuhlii, Plecotus austriacus, Tadarida teniotis, Vulpes vulpes

ZRC_RO_023 FASANA

Bufo viridis, Hyla intermedia, Rana dalmatina, Triturus carnifex, Emys orbicularis, Hierophis viridiflavus, Lacerta bilineata, Podarcis muralis, Zamenis longissimus, Alauda arvensis, Anas crecca, Ardea purpurea, Ardeola ralloides, Circus aeruginosus, Circus cyaneus, Circus pygargus, Columba palumbus, Coracias garrulus, Corvus monedula, Coturnix coturnix, Egretta alba, Egretta garzetta, Falco columbarius, Falco peregrinus, Gallinula chloropus, Garrulus glandarius, Himantopus himantopus, Ixobrychus minutus, Nycticorax nycticorax, Perdix perdix, Phasianus colchicus, Pica pica, Pluvialis apricaria, Streptopelia turtur, Sturnus vulgaris, Turdus merula, Vanellus vanellus, Eptesicus serotinus, Hystrix cristata, Lepus europaeus, Pipistrellus kuhlii, Plecotus austriacus, Tadarida teniotis, Vulpes vulpes

ZRC_RO_032 MAZZORNO

Bufo viridis, Hyla intermedia, Rana dalmatina, Triturus carnifex, Emys orbicularis, Hierophis viridiflavus, Lacerta bilineata, Natrix tessellata, Podarcis muralis, Alauda arvensis, Coracias garrulus, Falco peregrinus, Lanius collurio, Perdix perdix, Phasianus colchicus, Pica pica, Streptopelia turtur, Sturnus vulgaris, Turdus merula, Eptesicus serotinus, Hypsugo savii, Lepus europaeus, Muscardinus avellanarius, Pipistrellus kuhlii, Vulpes vulpes

ZRC_RO_037 PETTORAZZA PETROBELLI

Bufo viridis, Hyla intermedia, Rana dalmatina, Triturus carnifex, Emys orbicularis, Hierophis viridiflavus, Lacerta bilineata, Natrix tessellata, Podarcis muralis, Zamenis longissimus, Alauda arvensis, Alcedo atthis, Anas crecca, Anas platyrhynchos, Ardea purpurea, Ardeola ralloides, Circus aeruginosus, Circus cyaneus, Circus pygargus, Coracias garrulus, Coturnix coturnix, Egretta garzetta, Falco columbarius, Falco peregrinus, Fulica atra, Gallinula chloropus, Himantopus himantopus, Ixobrychus minutus, Lanius collurio, Nycticorax nycticorax, Perdix perdix, Phasianus colchicus, Pluvialis apricaria, Sturnus vulgaris, Vanellus vanellus, Eptesicus serotinus, Hypsugo savii, Hystrix cristata, Lepus europaeus, Pipistrellus kuhlii, Plecotus austriacus, Tadarida teniotis, Vulpes vulpes

ZRC_RO_039 PENSIONANZA

Bufo viridis, Hyla intermedia, Rana dalmatina, Triturus carnifex, Emys orbicularis, Hierophis viridiflavus, Lacerta bilineata, Natrix tessellata, Podarcis muralis, Coracias garrulus, Falco peregrinus, Eptesicus serotinus, Hypsugo savii, Muscardinus avellanarius, Pipistrellus kuhlii, Vulpes vulpes

ZRC_RO_042 SAN MARTINO

Bufo viridis, Hyla intermedia, Rana dalmatina, Triturus carnifex, Emys orbicularis, Hierophis viridiflavus, Lacerta bilineata, Natrix tessellata, Podarcis muralis, Podarcis siculus, Alauda arvensis, Circus aeruginosus, Columba palumbus, Coracias garrulus, Egretta garzetta, Falco peregrinus, Falco vespertinus, Lanius collurio, Perdix perdix, Pernis apivorus, Phasianus colchicus, Pica pica, Streptopelia turtur, Sturnus vulgaris, Turdus merula, Eptesicus serotinus, Hypsugo savii, Hystrix cristata, Lepus europaeus, Nyctalus leisleri, Nyctalus noctula, Pipistrellus kuhlii, Tadarida teniotis, Vulpes vulpes

ZRC_RO_048 VILLADOSE

Bufo viridis, Hyla intermedia, Rana dalmatina, Triturus carnifex, Emys orbicularis, Hierophis viridiflavus, Lacerta bilineata, Natrix tessellata, Podarcis muralis, Podarcis siculus, Alauda arvensis, Alcedo atthis, Anas crecca, Anas platyrhynchos, Ardea purpurea, Ardeola ralloides, Circus aeruginosus, Circus cyaneus, Circus pygargus, Columba palumbus, Coturnix coturnix, Egretta garzetta, Falco columbarius, Falco peregrinus, Fulica atra, Gallinula chloropus, Garrulus glandarius, Ixobrychus minutus, Lanius collurio, Nycticorax nycticorax, Perdix perdix, Phasianus colchicus, Pica pica, Pluvialis apricaria, Scolopax rusticola, Streptopelia turtur, Sturnus vulgaris, Turdus merula, Vanellus vanellus, Eptesicus serotinus, Hypsugo savii, Hystrix cristata, Lepus europaeus, Pipistrellus kuhlii, Tadarida teniotis, Vulpes vulpes

ZRC_RO_049 VILLANOVA MARCHESANA

Bufo viridis, Hyla intermedia, Rana dalmatina, Triturus carnifex, Emys orbicularis, Hierophis viridiflavus, Lacerta bilineata, Podarcis muralis, Alauda arvensis, Alcedo atthis, Anas crecca, Anas platyrhynchos, Ardeola ralloides, Circus cyaneus, Coturnix coturnix, Egretta garzetta, Falco columbarius, Gallinula chloropus, Ixobrychus minutus, Lanius collurio, Nycticorax nycticorax, Perdix perdix, Phasianus colchicus, Pica pica, Streptopelia turtur, Sturnus vulgaris, Turdus merula, Hystrix cristata, Lepus europaeus, Myotis daubentonii, Vulpes vulpes

ZRC_RO_054 GRIGNANO

Bufo viridis, Hyla intermedia, Rana dalmatina, Triturus carnifex, Hierophis viridiflavus, Lacerta bilineata, Natrix tessellata, Podarcis muralis, Podarcis siculus, Alauda arvensis, Lanius collurio, Phasianus colchicus, Pica pica, Streptopelia turtur, Sturnus vulgaris, Turdus merula, Eptesicus serotinus, Hypsugo savii, Hystrix cristata, Lepus europaeus, Pipistrellus kuhlii, Tadarida teniotis, Vulpes vulpes

ZRC_RO_056 ROVIGO

Bufo viridis, Hyla intermedia, Rana dalmatina, Triturus carnifex, Emys orbicularis, Hierophis viridiflavus, Lacerta bilineata, Natrix tessellata, Podarcis muralis, Podarcis siculus, Alauda arvensis, Circus aeruginosus, Coracias garrulus, Falco vespertinus, Lanius collurio, Perdix perdix, Pernis apivorus, Phasianus colchicus, Pica pica, Streptopelia turtur, Sturnus vulgaris, Turdus merula, Eptesicus serotinus, Hypsugo savii, Hystrix cristata, Lepus europaeus, Nyctalus leisleri, Nyctalus noctula, Pipistrellus kuhlii, Tadarida teniotis, Vulpes vulpes

ZRC_RO_059 CA' RANGON

Bufo viridis, Hyla intermedia, Rana dalmatina, Emys orbicularis, Hierophis viridiflavus, Lacerta bilineata, Natrix tessellata, Podarcis muralis, Podarcis siculus, Alauda arvensis, Circus cyaneus, Columba palumbus, Coturnix coturnix, Egretta garzetta, Garrulus glandarius, Lanius collurio, Nycticorax nycticorax, Perdix perdix, Phasianus colchicus, Pica pica, Scolopax rusticola, Streptopelia turtur, Sturnus vulgaris, Turdus merula, Eptesicus serotinus, Hypsugo savii, Hystrix cristata, Lepus europaeus, Pipistrellus kuhlii, Pipistrellus pipistrellus, Tadarida teniotis, Vulpes vulpes

ZRC_RO_060 GAVELLO

Bufo viridis, Hyla intermedia, Rana dalmatina, Triturus carnifex, Emys orbicularis, Hierophis viridiflavus, Lacerta bilineata, Podarcis muralis, Alauda arvensis, Ardeola ralloides, Circus cyaneus, Columba palumbus, Coturnix coturnix, Egretta garzetta, Falco columbarius, Lanius collurio, Nycticorax nycticorax, Perdix perdix,

Phasianus colchicus, Pica pica, Streptopelia turtur, Sturnus vulgaris, Turdus merula, Hystrix cristata, Lepus europaeus, Myotis daubentonii, Vulpes vulpes

ZRC_RO_061 SASSERAMI

Bufo viridis, Hyla intermedia, Rana dalmatina, Triturus carnifex, Emys orbicularis, Hierophis viridiflavus, Lacerta bilineata, Natrix tessellata, Podarcis muralis, Podarcis siculus, Alauda arvensis, Alcedo atthis, Anas platyrhynchos, Egretta garzetta, Gallinula chloropus, Ixobrychus minutus, Lanius collurio, Nycticorax nycticorax, Perdix perdix, Phasianus colchicus, Pica pica, Streptopelia turtur, Sturnus vulgaris, Turdus merula, Eptesicus serotinus, Hypsugo savii, Hystrix cristata, Lepus europaeus, Pipistrellus kuhlii, Pipistrellus pipistrellus, Tadarida teniotis, Vulpes vulpes

ZRC_RO_062 PEZZOLI

Bufo viridis, Hyla intermedia, Rana dalmatina, Triturus carnifex, Emys orbicularis, Hierophis viridiflavus, Lacerta bilineata, Natrix tessellata, Podarcis muralis, Alauda arvensis, Alcedo atthis, Anas crecca, Anas platyrhynchos, Ardea purpurea, Ardeola ralloides, Circus aeruginosus, Egretta garzetta, Falco columbarius, Gallinula chloropus, Ixobrychus minutus, Lanius collurio, Nycticorax nycticorax, Phasianus colchicus, Pica pica, Streptopelia turtur, Sturnus vulgaris, Eptesicus serotinus, Hypsugo savii, Hystrix cristata, Lepus europaeus, Myotis daubentonii, Pipistrellus kuhlii, Vulpes vulpes

ATC RO03

OP_RO_001 CA' DOLFIN

Bufo viridis, Rana dalmatina, Coronella austriaca, Emys orbicularis, Hierophis viridiflavus, Lacerta bilineata, Podarcis muralis, Podarcis siculus, Coracias garrulus, Falco columbarius, Sturnus vulgaris, Eptesicus serotinus, Hystrix cristata, Vulpes vulpes

OP_RO_002 GIARETTE

Bufo viridis, Hyla intermedia, Rana dalmatina, Coronella austriaca, Emys orbicularis, Hierophis viridiflavus, Lacerta bilineata, Podarcis muralis, Podarcis siculus, Circus aeruginosus, Circus cyaneus, Circus pygargus, Coracias garrulus, Falco columbarius, Lanius collurio, Pluvialis apricaria, Sturnus vulgaris, Vanellus vanellus, Eptesicus serotinus, Hystrix cristata, Lepus europaeus, Vulpes vulpes

OP_RO_003 GORINO MARE - SULLAM

Bufo viridis, Hyla intermedia, Rana dalmatina, Triturus carnifex, Coronella austriaca, Emys orbicularis, Hierophis viridiflavus, Lacerta bilineata, Podarcis muralis, Podarcis siculus, Testudo hermanni, Zamenis longissimus, Sturnus vulgaris, Barbastella barbastellus, Eptesicus serotinus, Hypsugo savii, Hystrix cristata, Myotis blythii, Myotis daubentonii, Myotis myotis, Nyctalus leisleri, Nyctalus noctula, Pipistrellus kuhlii, Pipistrellus nathusii, Pipistrellus pipistrellus, Plecotus austriacus, Rhinolophus ferrumequinum, Vulpes vulpes

OP_RO_004 IVICA

Bufo viridis, Hyla intermedia, Rana dalmatina, Triturus carnifex, Coronella austriaca, Emys orbicularis, Hierophis viridiflavus, Lacerta bilineata, Podarcis muralis, Podarcis siculus, Testudo hermanni, Zamenis longissimus, Circus aeruginosus, Circus cyaneus, Circus pygargus, Falco columbarius, Himantopus himantopus, Pluvialis apricaria, Sturnus vulgaris, Vanellus vanellus, Barbastella barbastellus, Eptesicus serotinus, Hypsugo savii, Hystrix cristata, Lepus europaeus, Myotis blythii, Myotis daubentonii, Myotis myotis, Nyctalus leisleri, Nyctalus noctula, Pipistrellus kuhlii, Pipistrellus nathusii, Pipistrellus pipistrellus, Plecotus austriacus, Rhinolophus ferrumequinum, Vulpes vulpes

OP_RO_005 SILVANA FLORIDA TRAPELLONIA

Bufo viridis, Hyla intermedia, Rana dalmatina, Triturus carnifex, Coronella austriaca, Emys orbicularis, Hierophis viridiflavus, Lacerta bilineata, Natrix tessellata, Podarcis muralis, Podarcis siculus, Zamenis longissimus, Caprimulgus europaeus, Coracias garrulus, Corvus monedula, Egretta garzetta, Falco

columbarius, Falco peregrinus, Lanius collurio, Lanius minor, Pica pica, Pluvialis apricaria, Sturnus vulgaris, Turdus merula, Eptesicus serotinus, Hystrix cristata, Lepus europaeus, Muscardinus avellanarius, Vulpes vulpes

ZRC_RO_002 ARIANO

Bufo viridis, Hyla intermedia, Rana dalmatina, Rana latastei, Triturus carnifex, Coronella austriaca, Emys orbicularis, Hierophis viridiflavus, Lacerta bilineata, Natrix tessellata, Podarcis muralis, Podarcis siculus, Zamenis longissimus, Alauda arvensis, Caprimulgus europaeus, Coracias garrulus, Egretta garzetta, Lanius collurio, Perdix perdix, Phasianus colchicus, Pica pica, Pluvialis apricaria, Streptopelia turtur, Sturnus vulgaris, Turdus merula, Eptesicus serotinus, Hypsugo savii, Hystrix cristata, Lepus europaeus, Muscardinus avellanarius, Pipistrellus kuhlii, Vulpes vulpes

ZRC_RO_009 CA' CAPPELLO

Bufo viridis, Hyla intermedia, Pelobates fuscus insubricus, Rana dalmatina, Rana latastei, Triturus carnifex, Coronella austriaca, Emys orbicularis, Hierophis viridiflavus, Lacerta bilineata, Natrix tessellata, Podarcis muralis, Podarcis siculus, Testudo hermanni, Alcedo atthis, Anas clypeata, Anas crecca, Anas penelope, Anas platyrhynchos, Anas strepera, Ardea purpurea, Ardeola ralloides, Aythya fuligula, Botaurus stellaris, Charadrius alexandrinus, Circus aeruginosus, Egretta garzetta, Fulica atra, Gallinula chloropus, Gelocheilidon nilotica, Himantopus himantopus, Ixobrychus minutus, Lanius collurio, Larus melanocephalus, Nycticorax nycticorax, Phalacrocorax pygmeus, Recurvirostra avosetta, Sterna albifrons, Sterna hirundo, Sterna sandvicensis, Sturnus vulgaris, Eptesicus serotinus, Hypsugo savii, Hystrix cristata, Nyctalus leisleri, Pipistrellus kuhlii, Vulpes vulpes

ZRC_RO_011 CA' VENIER

Bufo viridis, Hyla intermedia, Rana dalmatina, Rana latastei, Triturus carnifex, Emys orbicularis, Hierophis viridiflavus, Lacerta bilineata, Natrix tessellata, Podarcis muralis, Podarcis siculus, Circus aeruginosus, Coracias garrulus, Falco columbarius, Glareola pratincola, Lanius collurio, Pluvialis apricaria, Eptesicus serotinus, Hystrix cristata, Vulpes vulpes

ZRC_RO_016 CORBOLA

Bufo viridis, Hyla intermedia, Rana dalmatina, Triturus carnifex, Emys orbicularis, Hierophis viridiflavus, Lacerta bilineata, Natrix tessellata, Podarcis muralis, Alcedo atthis, Anas crecca, Anas platyrhynchos, Ardeola ralloides, Charadrius alexandrinus, Egretta garzetta, Falco peregrinus, Fulica atra, Gallinula chloropus, Ixobrychus minutus, Nycticorax nycticorax, Eptesicus serotinus, Hypsugo savii, Pipistrellus kuhlii, Vulpes vulpes

ZRC_RO_017 CORNERINA

Bufo viridis, Hyla intermedia, Rana dalmatina, Rana latastei, Triturus carnifex, Emys orbicularis, Hierophis viridiflavus, Lacerta bilineata, Podarcis muralis, Podarcis siculus, Alauda arvensis, Caprimulgus europaeus, Circus aeruginosus, Circus cyaneus, Circus pygargus, Coracias garrulus, Lanius collurio, Perdix perdix, Phasianus colchicus, Pica pica, Pluvialis apricaria, Streptopelia turtur, Sturnus vulgaris, Turdus merula, Vanellus vanellus, Eptesicus serotinus, Hypsugo savii, Hystrix cristata, Lepus europaeus, Pipistrellus kuhlii, Vulpes vulpes

ZRC_RO_021 DOSSI

Bufo viridis, Hierophis viridiflavus, Lacerta bilineata, Podarcis muralis, Podarcis siculus, Eptesicus serotinus, Hypsugo savii, Pipistrellus kuhlii, Vulpes vulpes

ZRC_RO_025 FRATERNA

Bufo viridis, Hyla intermedia, Pelobates fuscus insubricus, Rana dalmatina, Triturus carnifex, Coronella austriaca, Emys orbicularis, Hierophis viridiflavus, Lacerta bilineata, Natrix tessellata, Podarcis muralis, Podarcis siculus, Testudo hermanni, Zamenis longissimus, Circus aeruginosus, Coracias garrulus, Glareola

pratincola, Eptesicus serotinus, Hypsugo savii, Hystrix cristata, Pipistrellus kuhlii, Pipistrellus nathusii, Vulpes vulpes

ZRC_RO_029 LA VALLE

Bufo viridis, Hyla intermedia, Pelobates fuscus insubricus, Rana dalmatina, Triturus carnifex, Coronella austriaca, Emys orbicularis, Hierophis viridiflavus, Lacerta bilineata, Natrix tessellata, Podarcis muralis, Podarcis siculus, Testudo hermanni, Zamenis longissimus, Alauda arvensis, Anas crecca, Anas platyrhynchos, Anas querquedula, Ardea purpurea, Ardeola ralloides, Aythya nyroca, Botaurus stellaris, Circus aeruginosus, Circus cyaneus, Circus pygargus, Coracias garrulus, Coturnix coturnix, Egretta garzetta, Falco columbarius, Fulica atra, Gallinula chloropus, Glareola pratincola, Himantopus himantopus, Ixobrychus minutus, Lanius collurio, Nycticorax nycticorax, Perdix perdix, Phasianus colchicus, Pica pica, Pluvialis apricaria, Streptopelia turtur, Sturnus vulgaris, Vanellus vanellus, Eptesicus serotinus, Hypsugo savii, Hystrix cristata, Lepus europaeus, Muscardinus avellanarius, Pipistrellus kuhlii, Pipistrellus nathusii, Vulpes vulpes

ZRC_RO_033 OCA

Bufo viridis, Hyla intermedia, Pelobates fuscus insubricus, Rana dalmatina, Triturus carnifex, Coronella austriaca, Emys orbicularis, Hierophis viridiflavus, Lacerta bilineata, Natrix tessellata, Podarcis muralis, Podarcis siculus, Testudo hermanni, Zamenis longissimus, Alauda arvensis, Circus aeruginosus, Circus cyaneus, Circus pygargus, Coracias garrulus, Coturnix coturnix, Falco columbarius, Glareola pratincola, Lanius collurio, Perdix perdix, Phasianus colchicus, Pluvialis apricaria, Sturnus vulgaris, Vanellus vanellus, Barbastella barbastellus, Eptesicus serotinus, Hypsugo savii, Hystrix cristata, Lepus europaeus, Muscardinus avellanarius, Myotis blythii, Myotis daubentonii, Myotis myotis, Nyctalus leisleri, Nyctalus noctula, Pipistrellus kuhlii, Pipistrellus nathusii, Pipistrellus pipistrellus, Plecotus austriacus, Rhinolophus ferrumequinum, Vulpes vulpes

ZRC_RO_036 PASCOLON

Bufo viridis, Hyla intermedia, Rana dalmatina, Triturus carnifex, Coronella austriaca, Emys orbicularis, Hierophis viridiflavus, Lacerta bilineata, Natrix tessellata, Podarcis muralis, Podarcis siculus, Zamenis longissimus, Alauda arvensis, Caprimulgus europaeus, Circus aeruginosus, Coracias garrulus, Falco columbarius, Lanius collurio, Lanius minor, Perdix perdix, Phasianus colchicus, Pluvialis apricaria, Sturnus vulgaris, Eptesicus serotinus, Hystrix cristata, Lepus europaeus, Muscardinus avellanarius, Vulpes vulpes

ZRC_RO_040 PORTESINE BOCCAVECCHIA

Bufo viridis, Hyla intermedia, Pelobates fuscus insubricus, Emys orbicularis, Lacerta bilineata, Natrix tessellata, Podarcis muralis, Podarcis siculus, Caprimulgus europaeus, Lanius collurio, Hypsugo savii, Lepus europaeus, Pipistrellus kuhlii, Vulpes vulpes

ZRC_RO_041 RAMELLO

Bufo viridis, Hyla intermedia, Rana dalmatina, Triturus carnifex, Emys orbicularis, Hierophis viridiflavus, Lacerta bilineata, Natrix tessellata, Podarcis muralis, Zamenis longissimus, Alauda arvensis, Coracias garrulus, Coturnix coturnix, Lanius collurio, Perdix perdix, Phasianus colchicus, Sturnus vulgaris, Vanellus vanellus, Eptesicus serotinus, Hypsugo savii, Lepus europaeus, Muscardinus avellanarius, Pipistrellus kuhlii, Vulpes vulpes

ZRC_RO_044 SEGA'

Himantoglossum adriaticum, Bufo viridis, Hyla intermedia, Pelobates fuscus insubricus, Rana dalmatina, Rana latastei, Triturus carnifex, Coronella austriaca, Emys orbicularis, Hierophis viridiflavus, Lacerta bilineata, Natrix tessellata, Podarcis muralis, Podarcis siculus, Testudo hermanni, Alauda arvensis, Coracias garrulus, Egretta garzetta, Lanius collurio, Phasianus colchicus, Sturnus vulgaris, Eptesicus serotinus, Hypsugo savii, Hystrix cristata, Lepus europaeus, Muscardinus avellanarius, Nyctalus leisleri, Pipistrellus kuhlii, Vulpes vulpes

ZRC_RO_045 TAGLIO DI PO

Bufo viridis, Hyla intermedia, Rana dalmatina, Rana latastei, Triturus carnifex, Emys orbicularis, Hierophis viridiflavus, Lacerta bilineata, Podarcis muralis, Podarcis siculus, Alauda arvensis, Caprimulgus europaeus, Coracias garrulus, Lanius collurio, Perdix perdix, Phasianus colchicus, Pluvialis apricaria, Sturnus vulgaris, Eptesicus serotinus, Hypsugo savii, Hystrix cristata, Lepus europaeus, Pipistrellus kuhlii, Vulpes vulpes

ZRC_RO_050 VILLAREGIA

Bufo viridis, Hyla intermedia, Rana dalmatina, Rana latastei, Triturus carnifex, Emys orbicularis, Hierophis viridiflavus, Lacerta bilineata, Natrix tessellata, Podarcis muralis, Podarcis siculus, Alcedo atthis, Anas clypeata, Anas crecca, Anas penelope, Anas platyrhynchos, Anas querquedula, Anas strepera, Ardea purpurea, Ardeola ralloides, Aythya ferina, Aythya fuligula, Aythya nyroca, Botaurus stellaris, Charadrius alexandrinus, Circus aeruginosus, Circus pygargus, Coracias garrulus, Egretta garzetta, Falco columbarius, Fulica atra, Gallinula chloropus, Gelochelidon nilotica, Glareola pratincola, Himantopus himantopus, Ixobrychus minutus, Lanius collurio, Larus melanocephalus, Nycticorax nycticorax, Phalacrocorax pygmeus, Platalea leucorodia, Pluvialis apricaria, Recurvirostra avosetta, Sterna albifrons, Sterna hirundo, Sterna sandvicensis, Eptesicus serotinus, Hypsugo savii, Hystrix cristata, Pipistrellus kuhlii, Vulpes vulpes

ATC TV01

ZRC_TV_006 BANDIERON

Bombina variegata, Bufo viridis, Hyla intermedia, Rana dalmatina, Rana latastei, Triturus carnifex, Coronella austriaca, Hierophis viridiflavus, Lacerta bilineata, Podarcis muralis, Podarcis siculus, Zamenis longissimus, Alauda arvensis, Burhinus oedicephalus, Caprimulgus europaeus, Circaetus gallicus, Circus cyaneus, Columba palumbus, Coracias garrulus, Corvus corone, Crex crex, Dryocopus martius, Falco columbarius, Falco peregrinus, Gallinula chloropus, Garrulus glandarius, Lanius collurio, Perdix perdix, Pernis apivorus, Phasianus colchicus, Pica pica, Scolopax rusticola, Streptopelia turtur, Sturnus vulgaris, Turdus merula, Turdus philomelos, Turdus pilaris, Vanellus vanellus, Eptesicus serotinus, Lepus europaeus, Muscardinus avellanarius, Pipistrellus kuhlii, Rhinolophus ferrumequinum, Vulpes vulpes

ZRC_TV_061 LE TOFANE

Bufo viridis, Hyla intermedia, Rana dalmatina, Rana latastei, Triturus carnifex, Hierophis viridiflavus, Lacerta bilineata, Podarcis muralis, Alauda arvensis, Caprimulgus europaeus, Columba palumbus, Corvus corone, Coturnix coturnix, Lanius collurio, Perdix perdix, Phasianus colchicus, Pica pica, Streptopelia turtur, Sturnus vulgaris, Turdus merula, Vanellus vanellus, Hystrix cristata, Lepus europaeus, Nyctalus noctula, Pipistrellus kuhlii, Pipistrellus nathusii, Vulpes vulpes

ZRC_TV_088 PERER

Bufo viridis, Hyla intermedia, Rana dalmatina, Rana latastei, Triturus carnifex, Coronella austriaca, Hierophis viridiflavus, Lacerta bilineata, Podarcis muralis, Alauda arvensis, Caprimulgus europaeus, Circaetus gallicus, Circus cyaneus, Columba palumbus, Corvus corone, Coturnix coturnix, Dryocopus martius, Garrulus glandarius, Lanius collurio, Pernis apivorus, Phasianus colchicus, Pica pica, Scolopax rusticola, Streptopelia turtur, Sturnus vulgaris, Turdus merula, Vanellus vanellus, Eptesicus serotinus, Lepus europaeus, Pipistrellus kuhlii, Vulpes vulpes

ZRC_TV_092 POGGIANA

Bufo viridis, Hyla intermedia, Rana dalmatina, Rana latastei, Triturus carnifex, Hierophis viridiflavus, Lacerta bilineata, Podarcis muralis, Alauda arvensis, Aquila chrysaetos, Caprimulgus europaeus, Circaetus gallicus, Columba palumbus, Corvus corone, Coturnix coturnix, Falco peregrinus, Garrulus glandarius, Lanius collurio, Milvus migrans, Perdix perdix, Phasianus colchicus, Pica pica, Scolopax rusticola, Streptopelia turtur, Sturnus vulgaris, Turdus merula, Vanellus vanellus, Hystrix cristata, Lepus europaeus, Nyctalus noctula, Pipistrellus kuhlii, Pipistrellus nathusii, Vulpes vulpes

ZRC_TV_099_1 RASPA 1

Bufo viridis, Hyla intermedia, Rana dalmatina, Rana latastei, Triturus carnifex, Coronella austriaca, Hierophis viridiflavus, Lacerta bilineata, Podarcis muralis, Alauda arvensis, Aquila chrysaetos, Caprimulgus europaeus, Circaetus gallicus, Circus cyaneus, Columba palumbus, Corvus corone, Coturnix coturnix, Falco peregrinus, Gallinula chloropus, Garrulus glandarius, Lanius collurio, Phasianus colchicus, Pica pica, Scolopax rusticola, Streptopelia turtur, Sturnus vulgaris, Turdus merula, Vanellus vanellus, Eptesicus serotinus, Hystrix cristata, Lepus europaeus, Nyctalus noctula, Pipistrellus kuhlii, Pipistrellus nathusii, Vulpes vulpes

ZRC_TV_099_2 RASPA 2

Hyla intermedia, Rana latastei, Triturus carnifex, Coronella austriaca, Hierophis viridiflavus, Lacerta bilineata, Podarcis muralis, Alauda arvensis, Caprimulgus europaeus, Circaetus gallicus, Circus cyaneus, Columba palumbus, Corvus corone, Coturnix coturnix, Garrulus glandarius, Lanius collurio, Pernis apivorus, Phasianus colchicus, Pica pica, Scolopax rusticola, Streptopelia turtur, Sturnus vulgaris, Turdus merula, Vanellus vanellus, Eptesicus serotinus, Lepus europaeus, Vulpes vulpes

ZRC_TV_099_3 RASPA 3

Hyla intermedia, Rana latastei, Triturus carnifex, Coronella austriaca, Hierophis viridiflavus, Lacerta bilineata, Podarcis muralis, Alauda arvensis, Caprimulgus europaeus, Circus cyaneus, Columba palumbus, Corvus corone, Lanius collurio, Pernis apivorus, Phasianus colchicus, Pica pica, Streptopelia turtur, Sturnus vulgaris, Turdus merula, Vanellus vanellus, Eptesicus serotinus, Lepus europaeus, Vulpes vulpes

ZRC_TV_117 SPINEDA

Bufo viridis, Hyla intermedia, Rana dalmatina, Rana latastei, Triturus carnifex, Hierophis viridiflavus, Lacerta bilineata, Podarcis muralis, Alauda arvensis, Aquila chrysaetos, Caprimulgus europaeus, Circaetus gallicus, Columba palumbus, Corvus corone, Dryocopus martius, Falco peregrinus, Gallinula chloropus, Lanius collurio, Milvus migrans, Perdix perdix, Phasianus colchicus, Pica pica, Streptopelia turtur, Sturnus vulgaris, Turdus merula, Vanellus vanellus, Hystrix cristata, Lepus europaeus, Nyctalus noctula, Pipistrellus kuhlii, Pipistrellus nathusii, Vulpes vulpes

ZRC_TV_133 CASELLE SARETTA

Hyla intermedia, Rana latastei, Triturus carnifex, Coronella austriaca, Hierophis viridiflavus, Lacerta bilineata, Podarcis muralis, Alauda arvensis, Caprimulgus europaeus, Circaetus gallicus, Circus cyaneus, Columba palumbus, Corvus corone, Garrulus glandarius, Lanius collurio, Pernis apivorus, Phasianus colchicus, Pica pica, Scolopax rusticola, Streptopelia turtur, Sturnus vulgaris, Turdus merula, Vanellus vanellus, Eptesicus serotinus, Lepus europaeus, Vulpes vulpes

ATC TV02

ZRC_TV_079 MUSONELLO

Euphrasia marchesettii, Gladiolus palustris, Spiranthes aestivalis, Bombina variegata, Bufo viridis, Hyla intermedia, Rana dalmatina, Rana latastei, Triturus carnifex, Coronella austriaca, Emys orbicularis, Hierophis viridiflavus, Lacerta bilineata, Natrix tessellata, Podarcis muralis, Zamenis longissimus, Anas platyrhynchos, Aythya fuligula, Botaurus stellaris, Circus cyaneus, Columba palumbus, Coturnix coturnix, Gallinula chloropus, Garrulus glandarius, Ixobrychus minutus, Lanius collurio, Phalacrocorax pygmeus, Phasianus colchicus, Pica pica, Scolopax rusticola, Streptopelia turtur, Sturnus vulgaris, Turdus merula, Vanellus vanellus, Lepus europaeus, Muscardinus avellanarius, Pipistrellus kuhlii, Plecotus auritus, Vulpes vulpes

ZRC_TV_109 SAN FLORIANO

Hyla intermedia, Rana latastei, Triturus carnifex, Coronella austriaca, Hierophis viridiflavus, Lacerta bilineata, Podarcis muralis, Alauda arvensis, Caprimulgus europaeus, Circus cyaneus, Lanius collurio, Pernis

apivorus, Phasianus colchicus, Pica pica, Streptopelia turtur, Sturnus vulgaris, Vanellus vanellus, Eptesicus serotinus, Lepus europaeus, Vulpes vulpes

ZRC_TV_141 BARCON 1

Bufo viridis, Hyla intermedia, Rana latastei, Triturus carnifex, Coronella austriaca, Emys orbicularis, Hierophis viridiflavus, Lacerta bilineata, Podarcis muralis, Alauda arvensis, Burhinus oedicephalus, Caprimulgus europaeus, Circaetus gallicus, Circus cyaneus, Columba palumbus, Corvus corone, Coturnix coturnix, Falco columbarius, Gallinula chloropus, Garrulus glandarius, Lanius collurio, Perdix perdix, Pernis apivorus, Phasianus colchicus, Pica pica, Scolopax rusticola, Streptopelia turtur, Sturnus vulgaris, Turdus merula, Turdus pilaris, Vanellus vanellus, Eptesicus serotinus, Lepus europaeus, Muscardinus avellanarius, Vulpes vulpes

ATC TV03

ZRC_TV_043 FALZE'

Bufo viridis, Hyla intermedia, Rana latastei, Triturus carnifex, Coronella austriaca, Emys orbicularis, Hierophis viridiflavus, Lacerta bilineata, Podarcis muralis, Alauda arvensis, Burhinus oedicephalus, Caprimulgus europaeus, Circus cyaneus, Columba palumbus, Corvus corone, Coturnix coturnix, Falco columbarius, Garrulus glandarius, Lanius collurio, Perdix perdix, Pernis apivorus, Phasianus colchicus, Pica pica, Scolopax rusticola, Streptopelia turtur, Sturnus vulgaris, Turdus merula, Vanellus vanellus, Lepus europaeus, Muscardinus avellanarius, Vulpes vulpes

ZRC_TV_044 FELTRINA

Bombina variegata, Bufo viridis, Hyla intermedia, Rana dalmatina, Rana latastei, Triturus carnifex, Coronella austriaca, Emys orbicularis, Hierophis viridiflavus, Lacerta bilineata, Natrix tessellata, Podarcis muralis, Alauda arvensis, Burhinus oedicephalus, Caprimulgus europaeus, Circus cyaneus, Columba palumbus, Corvus corone, Corvus monedula, Coturnix coturnix, Dryocopus martius, Falco columbarius, Gallinula chloropus, Garrulus glandarius, Ixobrychus minutus, Lanius collurio, Perdix perdix, Pernis apivorus, Phalacrocorax pygmaeus, Phasianus colchicus, Pica pica, Scolopax rusticola, Streptopelia turtur, Sturnus vulgaris, Turdus merula, Turdus philomelos, Vanellus vanellus, Eptesicus serotinus, Hypsugo savii, Lepus europaeus, Muscardinus avellanarius, Nyctalus noctula, Pipistrellus kuhlii, Pipistrellus nathusii, Rhinolophus ferrumequinum, Vulpes vulpes

ZRC_TV_048 GRILLO

Bombina variegata, Bufo viridis, Hyla intermedia, Rana latastei, Triturus carnifex, Coronella austriaca, Emys orbicularis, Hierophis viridiflavus, Lacerta bilineata, Natrix tessellata, Podarcis muralis, Alauda arvensis, Burhinus oedicephalus, Caprimulgus europaeus, Circus cyaneus, Columba palumbus, Corvus corone, Corvus monedula, Falco columbarius, Lanius collurio, Perdix perdix, Pernis apivorus, Phasianus colchicus, Pica pica, Streptopelia turtur, Sturnus vulgaris, Turdus merula, Vanellus vanellus, Eptesicus serotinus, Hypsugo savii, Lepus europaeus, Muscardinus avellanarius, Nyctalus noctula, Pipistrellus kuhlii, Pipistrellus nathusii, Vulpes vulpes

ZRC_TV_073 MAURE

Bombina variegata, Bufo viridis, Hyla intermedia, Rana dalmatina, Rana latastei, Triturus carnifex, Coronella austriaca, Hierophis viridiflavus, Lacerta bilineata, Natrix tessellata, Podarcis muralis, Zamenis longissimus, Alauda arvensis, Burhinus oedicephalus, Caprimulgus europaeus, Columba palumbus, Corvus corone, Falco columbarius, Lanius collurio, Perdix perdix, Pernis apivorus, Phasianus colchicus, Pica pica, Streptopelia turtur, Sturnus vulgaris, Turdus merula, Lepus europaeus, Miniopterus schreibersii, Muscardinus avellanarius, Myotis daubentonii, Pipistrellus kuhlii, Vulpes vulpes

ZRC_TV_093 PORCELLENGO

Spiranthes aestivalis, Bufo viridis, Hyla intermedia, Rana dalmatina, Rana latastei, Triturus carnifex, Coronella austriaca, Emys orbicularis, Hierophis viridiflavus, Lacerta bilineata, Natrix tessellata, Podarcis muralis, Zamenis longissimus, Alauda arvensis, Burhinus oedicnemus, Caprimulgus europaeus, Ciconia ciconia, Circus aeruginosus, Circus cyaneus, Columba palumbus, Corvus corone, Coturnix coturnix, Falco columbarius, Gallinula chloropus, Ixobrychus minutus, Lanius collurio, Perdix perdix, Pernis apivorus, Phasianus colchicus, Pica pica, Streptopelia turtur, Sturnus vulgaris, Turdus merula, Vanellus vanellus, Lepus europaeus, Muscardinus avellanarius, Myotis daubentonii, Pipistrellus kuhlii, Rhinolophus ferrumequinum, Rhinolophus hipposideros, Vulpes vulpes

ZRC_TV_094 POSTUMIA

Bombina variegata, Bufo viridis, Hyla intermedia, Rana dalmatina, Rana latastei, Triturus carnifex, Coronella austriaca, Emys orbicularis, Hierophis viridiflavus, Lacerta bilineata, Natrix tessellata, Podarcis muralis, Podarcis siculus, Zamenis longissimus, Alauda arvensis, Anas platyrhynchos, Burhinus oedicnemus, Caprimulgus europaeus, Circus cyaneus, Columba palumbus, Corvus corone, Corvus monedula, Coturnix coturnix, Falco columbarius, Falco peregrinus, Gallinula chloropus, Garrulus glandarius, Ixobrychus minutus, Lanius collurio, Perdix perdix, Pernis apivorus, Phalacrocorax pygmeus, Phasianus colchicus, Pica pica, Scolopax rusticola, Streptopelia turtur, Sturnus vulgaris, Turdus merula, Turdus pilaris, Vanellus vanellus, Eptesicus serotinus, Hypsugo savii, Lepus europaeus, Miniopterus schreibersii, Muscardinus avellanarius, Myotis daubentonii, Myotis myotis, Nyctalus noctula, Pipistrellus kuhlii, Pipistrellus nathusii, Pipistrellus pipistrellus, Rhinolophus ferrumequinum, Rhinolophus hipposideros, Vulpes vulpes

ZRC_TV_128 VISNADELLO 1

Bombina variegata, Bufo viridis, Hyla intermedia, Rana latastei, Triturus carnifex, Coronella austriaca, Emys orbicularis, Hierophis viridiflavus, Lacerta bilineata, Natrix tessellata, Podarcis muralis, Alauda arvensis, Burhinus oedicnemus, Caprimulgus europaeus, Circus cyaneus, Columba palumbus, Corvus corone, Coturnix coturnix, Falco columbarius, Gallinula chloropus, Garrulus glandarius, Ixobrychus minutus, Lanius collurio, Perdix perdix, Pernis apivorus, Phalacrocorax pygmeus, Phasianus colchicus, Pica pica, Scolopax rusticola, Streptopelia turtur, Sturnus vulgaris, Turdus merula, Vanellus vanellus, Eptesicus serotinus, Hypsugo savii, Lepus europaeus, Muscardinus avellanarius, Nyctalus noctula, Pipistrellus kuhlii, Pipistrellus nathusii, Vulpes vulpes

ZRC_TV_132 BOSCO DEL RESPIRO

Bombina variegata, Bufo viridis, Hyla intermedia, Rana latastei, Triturus carnifex, Coronella austriaca, Emys orbicularis, Hierophis viridiflavus, Lacerta bilineata, Natrix tessellata, Podarcis muralis, Alauda arvensis, Burhinus oedicnemus, Caprimulgus europaeus, Circus cyaneus, Corvus corone, Corvus monedula, Falco columbarius, Lanius collurio, Perdix perdix, Pernis apivorus, Phasianus colchicus, Pica pica, Streptopelia turtur, Sturnus vulgaris, Turdus merula, Vanellus vanellus, Eptesicus serotinus, Hypsugo savii, Lepus europaeus, Muscardinus avellanarius, Nyctalus noctula, Pipistrellus kuhlii, Pipistrellus nathusii, Vulpes vulpes

ZRC_TV_135 ISTRANA

Bufo viridis, Hyla intermedia, Rana dalmatina, Rana latastei, Triturus carnifex, Coronella austriaca, Emys orbicularis, Hierophis viridiflavus, Lacerta bilineata, Natrix tessellata, Podarcis muralis, Zamenis longissimus, Ciconia ciconia, Egretta garzetta, Nycticorax nycticorax, Phalacrocorax pygmeus, Sturnus vulgaris, Turdus merula, Muscardinus avellanarius, Myotis daubentonii, Pipistrellus kuhlii, Rhinolophus ferrumequinum, Rhinolophus hipposideros, Vulpes vulpes

ZRC_TV_136 PADERNO

Bombina variegata, Bufo viridis, Hyla intermedia, Rana latastei, Triturus carnifex, Coronella austriaca, Emys orbicularis, Hierophis viridiflavus, Lacerta bilineata, Natrix tessellata, Podarcis muralis, Alauda arvensis, Burhinus oedicnemus, Caprimulgus europaeus, Circus cyaneus, Columba palumbus, Corvus corone, Falco columbarius, Lanius collurio, Perdix perdix, Pernis apivorus, Phasianus colchicus, Pica pica, Streptopelia

turtur, Sturnus vulgaris, Turdus merula, Vanellus vanellus, Eptesicus serotinus, Hypsugo savii, Lepus europaeus, Muscardinus avellanarius, Nyctalus noctula, Pipistrellus kuhlii, Pipistrellus nathusii, Vulpes vulpes

ZRC_TV_137 SALA DI CAMPAGNA

Bufo viridis, Hyla intermedia, Rana latastei, Triturus carnifex, Coronella austriaca, Emys orbicularis, Hierophis viridiflavus, Lacerta bilineata, Podarcis muralis, Alauda arvensis, Burhinus oedicnemus, Caprimulgus europaeus, Circus cyaneus, Columba palumbus, Corvus corone, Falco columbarius, Lanius collurio, Perdix perdix, Pernis apivorus, Phasianus colchicus, Pica pica, Streptopelia turtur, Sturnus vulgaris, Turdus merula, Vanellus vanellus, Lepus europaeus, Muscardinus avellanarius, Vulpes vulpes

ZRC_TV_142 BARCON 2

Bufo viridis, Hyla intermedia, Rana latastei, Triturus carnifex, Coronella austriaca, Emys orbicularis, Hierophis viridiflavus, Lacerta bilineata, Podarcis muralis, Alauda arvensis, Burhinus oedicnemus, Caprimulgus europaeus, Circus cyaneus, Columba palumbus, Corvus corone, Coturnix coturnix, Falco columbarius, Garrulus glandarius, Lanius collurio, Perdix perdix, Pernis apivorus, Phasianus colchicus, Pica pica, Scolopax rusticola, Streptopelia turtur, Sturnus vulgaris, Turdus merula, Turdus pilaris, Vanellus vanellus, Eptesicus serotinus, Lepus europaeus, Muscardinus avellanarius, Vulpes vulpes

ATC TV04

ZRC_TV_008 BARROLLO - SERVA

Euphrasia marchesettii, Bufo viridis, Hyla intermedia, Rana dalmatina, Rana latastei, Triturus carnifex, Coronella austriaca, Emys orbicularis, Hierophis viridiflavus, Lacerta bilineata, Natrix tessellata, Podarcis muralis, Alauda arvensis, Circus cyaneus, Columba palumbus, Corvus corone, Corvus monedula, Lanius collurio, Perdix perdix, Phasianus colchicus, Pica pica, Streptopelia turtur, Sturnus vulgaris, Turdus merula, Vanellus vanellus, Eptesicus serotinus, Hypsugo savii, Lepus europaeus, Muscardinus avellanarius, Myotis daubentonii, Nyctalus leisleri, Nyctalus noctula, Pipistrellus kuhlii, Pipistrellus nathusii, Rhinolophus ferrumequinum, Vulpes vulpes

ZRC_TV_031 CONDULMER

Euphrasia marchesettii, Bufo viridis, Hyla intermedia, Rana dalmatina, Rana latastei, Triturus carnifex, Coronella austriaca, Emys orbicularis, Hierophis viridiflavus, Lacerta bilineata, Natrix tessellata, Podarcis muralis, Corvus corone, Lanius collurio, Phasianus colchicus, Pica pica, Streptopelia turtur, Sturnus vulgaris, Turdus merula, Eptesicus serotinus, Hypsugo savii, Lepus europaeus, Muscardinus avellanarius, Myotis daubentonii, Nyctalus leisleri, Pipistrellus kuhlii, Pipistrellus nathusii, Rhinolophus ferrumequinum, Vulpes vulpes

ZRC_TV_032 CONSCIO

Bufo viridis, Hyla intermedia, Rana dalmatina, Rana latastei, Triturus carnifex, Coronella austriaca, Emys orbicularis, Hierophis viridiflavus, Lacerta bilineata, Natrix tessellata, Podarcis muralis, Alauda arvensis, Alcedo atthis, Anas crecca, Anas platyrhynchos, Anas strepera, Aythya fuligula, Aythya nyroca, Botaurus stellaris, Caprimulgus europaeus, Ciconia ciconia, Circus cyaneus, Columba palumbus, Corvus corone, Coturnix coturnix, Falco columbarius, Falco vespertinus, Fulica atra, Gallinula chloropus, Ixobrychus minutus, Lanius collurio, Perdix perdix, Pernis apivorus, Phalacrocorax pygmeus, Phasianus colchicus, Pica pica, Streptopelia turtur, Sturnus vulgaris, Turdus merula, Vanellus vanellus, Eptesicus serotinus, Hypsugo savii, Lepus europaeus, Muscardinus avellanarius, Myotis myotis, Nyctalus noctula, Pipistrellus kuhlii, Rhinolophus ferrumequinum, Vulpes vulpes

ZRC_TV_039 DIANA

Bufo viridis, Hyla intermedia, Rana dalmatina, Rana latastei, Triturus carnifex, Emys orbicularis, Hierophis viridiflavus, Lacerta bilineata, Natrix tessellata, Podarcis muralis, Podarcis siculus, Charadrius alexandrinus, Circus aeruginosus, Circus cyaneus, Circus pygargus, Corvus corone, Coturnix coturnix, Falco columbarius, Falco vespertinus, Himantopus himantopus, Lanius collurio, Perdix perdix, Phasianus colchicus, Pica pica, Pluvialis apricaria, Streptopelia turtur, Sturnus vulgaris, Turdus merula, Lepus europaeus, Pipistrellus kuhlii, Vulpes vulpes

ZRC_TV_060 LE GRAZIE

Bufo viridis, Hyla intermedia, Rana dalmatina, Rana latastei, Coronella austriaca, Emys orbicularis, Hierophis viridiflavus, Lacerta bilineata, Natrix tessellata, Podarcis muralis, Alauda arvensis, Circus cyaneus, Columba palumbus, Corvus corone, Coturnix coturnix, Lanius collurio, Perdix perdix, Phasianus colchicus, Pica pica, Streptopelia turtur, Sturnus vulgaris, Turdus merula, Vanellus vanellus, Eptesicus serotinus, Hypsugo savii, Lepus europaeus, Nyctalus noctula, Pipistrellus kuhlii, Rhinolophus ferrumequinum, Vulpes vulpes

ZRC_TV_071 MAROCCO

Euphrasia marchesettii, Bufo viridis, Hyla intermedia, Rana dalmatina, Rana latastei, Triturus carnifex, Coronella austriaca, Emys orbicularis, Hierophis viridiflavus, Lacerta bilineata, Natrix tessellata, Podarcis muralis, Anas crecca, Ardea purpurea, Circus cyaneus, Gallinula chloropus, Himantopus himantopus, Ixobrychus minutus, Lanius collurio, Phasianus colchicus, Pica pica, Streptopelia turtur, Sturnus vulgaris, Vanellus vanellus, Eptesicus serotinus, Hypsugo savii, Lepus europaeus, Muscardinus avellanarius, Myotis daubentonii, Nyctalus leisleri, Pipistrellus kuhlii, Pipistrellus nathusii, Rhinolophus ferrumequinum, Vulpes vulpes

ZRC_TV_091 PIOVEGA

Spiranthes aestivalis, Bufo viridis, Hyla intermedia, Rana dalmatina, Rana latastei, Triturus carnifex, Coronella austriaca, Emys orbicularis, Hierophis viridiflavus, Lacerta bilineata, Natrix tessellata, Podarcis muralis, Zamenis longissimus, Alauda arvensis, Ciconia ciconia, Circus aeruginosus, Circus cyaneus, Columba palumbus, Garrulus glandarius, Lanius collurio, Perdix perdix, Phasianus colchicus, Pica pica, Scolopax rusticola, Streptopelia turtur, Sturnus vulgaris, Turdus merula, Vanellus vanellus, Lepus europaeus, Muscardinus avellanarius, Myotis daubentonii, Pipistrellus kuhlii, Rhinolophus ferrumequinum, Rhinolophus hipposideros, Vulpes vulpes

ZRC_TV_102 RIGOLO

Bufo viridis, Hyla intermedia, Rana dalmatina, Rana latastei, Triturus carnifex, Coronella austriaca, Emys orbicularis, Hierophis viridiflavus, Lacerta bilineata, Natrix tessellata, Podarcis muralis, Alauda arvensis, Caprimulgus europaeus, Ciconia ciconia, Columba palumbus, Corvus corone, Corvus monedula, Falco columbarius, Falco vespertinus, Lanius collurio, Perdix perdix, Pernis apivorus, Phasianus colchicus, Pica pica, Streptopelia turtur, Sturnus vulgaris, Turdus merula, Vanellus vanellus, Eptesicus serotinus, Lepus europaeus, Muscardinus avellanarius, Myotis myotis, Pipistrellus kuhlii, Rhinolophus ferrumequinum, Vulpes vulpes

ZRC_TV_112 SCHIAVONIA

Euphrasia marchesettii, Bufo viridis, Hyla intermedia, Rana dalmatina, Rana latastei, Triturus carnifex, Coronella austriaca, Emys orbicularis, Hierophis viridiflavus, Lacerta bilineata, Natrix tessellata, Podarcis muralis, Alauda arvensis, Caprimulgus europaeus, Ciconia ciconia, Circus cyaneus, Columba palumbus, Corvus corone, Corvus monedula, Coturnix coturnix, Egretta garzetta, Falco columbarius, Falco vespertinus, Garrulus glandarius, Lanius collurio, Perdix perdix, Pernis apivorus, Phalacrocorax pygmeus, Phasianus colchicus, Pica pica, Scolopax rusticola, Streptopelia turtur, Sturnus vulgaris, Turdus merula, Vanellus vanellus, Eptesicus serotinus, Hypsugo savii, Lepus europaeus, Muscardinus avellanarius, Myotis daubentonii, Myotis myotis, Nyctalus leisleri, Nyctalus noctula, Pipistrellus kuhlii, Pipistrellus nathusii, Rhinolophus ferrumequinum, Vulpes vulpes

ZRC_TV_130 ZERMANSON 1

Euphrasia marchesettii, Bufo viridis, Hyla intermedia, Rana dalmatina, Rana latastei, Triturus carnifex, Coronella austriaca, Emys orbicularis, Hierophis viridiflavus, Lacerta bilineata, Natrix tessellata, Podarcis muralis, Columba palumbus, Corvus corone, Corvus monedula, Garrulus glandarius, Lanius collurio, Phasianus colchicus, Pica pica, Scolopax rusticola, Streptopelia turtur, Sturnus vulgaris, Turdus merula, Eptesicus serotinus, Hypsugo savii, Lepus europaeus, Muscardinus avellanarius, Myotis daubentonii, Nyctalus leisleri, Pipistrellus kuhlii, Pipistrellus nathusii, Rhinolophus ferrumequinum, Vulpes vulpes

ZRC_TV_131 ZERMANSON 2

Bufo viridis, Hyla intermedia, Rana dalmatina, Rana latastei, Coronella austriaca, Emys orbicularis, Hierophis viridiflavus, Lacerta bilineata, Natrix tessellata, Podarcis muralis, Alauda arvensis, Circus cyaneus, Columba palumbus, Corvus corone, Egretta garzetta, Garrulus glandarius, Lanius collurio, Perdix perdix, Phasianus colchicus, Pica pica, Scolopax rusticola, Streptopelia turtur, Sturnus vulgaris, Turdus merula, Vanellus vanellus, Eptesicus serotinus, Hypsugo savii, Lepus europaeus, Nyctalus noctula, Pipistrellus kuhlii, Rhinolophus ferrumequinum, Vulpes vulpes

ATC TV05

OP_TV_003 BOSCO DEGLI ONTANI

Bufo viridis, Hyla intermedia, Rana latastei, Coronella austriaca, Emys orbicularis, Hierophis viridiflavus, Lacerta bilineata, Natrix tessellata, Podarcis muralis, Caprimulgus europaeus, Corvus corone, Falco columbarius, Lanius collurio, Pica pica, Sturnus vulgaris, Turdus merula, Lepus europaeus, Myotis daubentonii, Vulpes vulpes

OP_TV_006 BOSCO GALILEO

Bufo viridis, Hyla intermedia, Rana latastei, Coronella austriaca, Emys orbicularis, Hierophis viridiflavus, Lacerta bilineata, Natrix tessellata, Podarcis muralis, Burhinus oedicephalus, Falco columbarius, Lanius collurio, Pernis apivorus, Vulpes vulpes

OP_TV_007 CARBONERA

Bombina variegata, Bufo viridis, Hyla intermedia, Rana latastei, Triturus carnifex, Coronella austriaca, Emys orbicularis, Hierophis viridiflavus, Lacerta bilineata, Natrix tessellata, Podarcis muralis, Alauda arvensis, Burhinus oedicephalus, Caprimulgus europaeus, Columba palumbus, Corvus corone, Falco columbarius, Garrulus glandarius, Lanius collurio, Perdix perdix, Pernis apivorus, Phalacrocorax pygmaeus, Phasianus colchicus, Scolopax rusticola, Streptopelia turtur, Sturnus vulgaris, Turdus merula, Turdus philomelos, Eptesicus serotinus, Hypsugo savii, Lepus europaeus, Muscardinus avellanarius, Nyctalus noctula, Pipistrellus kuhlii, Pipistrellus nathusii, Vulpes vulpes

OP_TV_016 FONTANE BIANCHE L.

Bombina variegata, Bufo viridis, Hyla intermedia, Rana latastei, Triturus carnifex, Coronella austriaca, Emys orbicularis, Hierophis viridiflavus, Lacerta bilineata, Natrix tessellata, Podarcis muralis, Alauda arvensis, Burhinus oedicephalus, Caprimulgus europaeus, Circus cyaneus, Columba palumbus, Corvus corone, Falco columbarius, Lanius collurio, Perdix perdix, Pernis apivorus, Phasianus colchicus, Pica pica, Streptopelia turtur, Sturnus vulgaris, Turdus merula, Vanellus vanellus, Eptesicus serotinus, Hypsugo savii, Lepus europaeus, Muscardinus avellanarius, Nyctalus noctula, Pipistrellus kuhlii, Pipistrellus nathusii, Vulpes vulpes

OP_TV_024 OSSARIO

Bufo viridis, Hyla intermedia, Rana dalmatina, Rana latastei, Triturus carnifex, Coronella austriaca, Emys orbicularis, Lacerta bilineata, Natrix tessellata, Podarcis muralis, Alauda arvensis, Burhinus oedicephalus, Caprimulgus europaeus, Corvus corone, Falco columbarius, Lanius collurio, Perdix perdix, Pernis apivorus,

Phasianus colchicus, Pica pica, Sturnus vulgaris, Turdus merula, Eptesicus serotinus, Hypsugo savii, Lepus europaeus, Myotis daubentonii, Nyctalus noctula, Pipistrellus kuhlii, Vulpes vulpes

OP_TV_025 PESCHIERA

Bufo viridis, Hyla intermedia, Rana latastei, Coronella austriaca, Emys orbicularis, Hierophis viridiflavus, Lacerta bilineata, Natrix tessellata, Podarcis muralis, Falco columbarius, Sturnus vulgaris, Myotis daubentonii, Vulpes vulpes

OP_TV_047 MONTEGRAPPA

Bufo viridis, Coronella austriaca, Hierophis viridiflavus, Lacerta bilineata, Natrix tessellata, Podarcis muralis, Vulpes vulpes

ZRC_TV_005 BANDIE

Bombina variegata, Bufo viridis, Hyla intermedia, Rana latastei, Triturus carnifex, Coronella austriaca, Emys orbicularis, Hierophis viridiflavus, Lacerta bilineata, Natrix tessellata, Podarcis muralis, Alauda arvensis, Burhinus oedicephalus, Caprimulgus europaeus, Circus cyaneus, Columba palumbus, Corvus corone, Falco columbarius, Lanius collurio, Perdix perdix, Pernis apivorus, Phasianus colchicus, Pica pica, Streptopelia turtur, Sturnus vulgaris, Turdus merula, Vanellus vanellus, Eptesicus serotinus, Hypsugo savii, Lepus europaeus, Muscardinus avellanarius, Nyctalus noctula, Pipistrellus kuhlii, Pipistrellus nathusii, Vulpes vulpes

ZRC_TV_010 BERTI 1

Bufo viridis, Hyla intermedia, Rana dalmatina, Rana latastei, Triturus carnifex, Coronella austriaca, Emys orbicularis, Lacerta bilineata, Natrix tessellata, Podarcis muralis, Falco columbarius, Pica pica, Sturnus vulgaris, Turdus merula, Eptesicus serotinus, Hypsugo savii, Nyctalus noctula, Pipistrellus kuhlii, Vulpes vulpes

ZRC_TV_045 FONTANE BIANCHE

Bombina variegata, Bufo viridis, Hyla intermedia, Rana latastei, Triturus carnifex, Coronella austriaca, Emys orbicularis, Hierophis viridiflavus, Lacerta bilineata, Natrix tessellata, Podarcis muralis, Alauda arvensis, Burhinus oedicephalus, Caprimulgus europaeus, Circus cyaneus, Corvus corone, Corvus monedula, Falco columbarius, Lanius collurio, Perdix perdix, Phasianus colchicus, Pica pica, Streptopelia turtur, Sturnus vulgaris, Turdus merula, Vanellus vanellus, Eptesicus serotinus, Hypsugo savii, Lepus europaeus, Muscardinus avellanarius, Nyctalus noctula, Pipistrellus kuhlii, Pipistrellus nathusii, Vulpes vulpes

ZRC_TV_058 LE CAMPAGNE

Bufo viridis, Hyla intermedia, Rana latastei, Coronella austriaca, Emys orbicularis, Hierophis viridiflavus, Lacerta bilineata, Natrix tessellata, Podarcis muralis, Alauda arvensis, Burhinus oedicephalus, Caprimulgus europaeus, Circus cyaneus, Corvus corone, Falco columbarius, Lanius collurio, Perdix perdix, Pernis apivorus, Phasianus colchicus, Pica pica, Streptopelia turtur, Sturnus vulgaris, Turdus merula, Vanellus vanellus, Lepus europaeus, Myotis daubentonii, Vulpes vulpes

ZRC_TV_074 MEDIOPIAVE 1

Bombina variegata, Bufo viridis, Hyla intermedia, Rana dalmatina, Rana latastei, Triturus carnifex, Coronella austriaca, Emys orbicularis, Hierophis viridiflavus, Lacerta bilineata, Natrix tessellata, Podarcis muralis, Zamenis longissimus, Alauda arvensis, Alcedo atthis, Anas platyrhynchos, Burhinus oedicephalus, Caprimulgus europaeus, Circus cyaneus, Columba palumbus, Corvus corone, Coturnix coturnix, Falco columbarius, Falco peregrinus, Gallinula chloropus, Garrulus glandarius, Ixobrychus minutus, Lanius collurio, Perdix perdix, Pernis apivorus, Phalacrocorax pygmaeus, Phasianus colchicus, Pica pica, Scolopax rusticola, Streptopelia turtur, Sturnus vulgaris, Turdus merula, Turdus philomelos, Turdus pilaris, Vanellus vanellus, Eptesicus serotinus, Hypsugo savii, Lepus europaeus, Miniopterus schreibersii, Muscardinus avellanarius, Myotis daubentonii, Nyctalus noctula, Pipistrellus kuhlii, Pipistrellus nathusii, Vulpes vulpes

ZRC_TV_078 MONTI

Bufo viridis, Hyla intermedia, Rana latastei, Coronella austriaca, Emys orbicularis, Hierophis viridiflavus, Lacerta bilineata, Natrix tessellata, Podarcis muralis, Alauda arvensis, Burhinus oedicnemus, Caprimulgus europaeus, Circus cyaneus, Columba palumbus, Corvus corone, Coturnix coturnix, Falco columbarius, Falco peregrinus, Gallinula chloropus, Garrulus glandarius, Lanius collurio, Perdix perdix, Pernis apivorus, Phalacrocorax pygmeus, Phasianus colchicus, Pica pica, Scolopax rusticola, Streptopelia turtur, Sturnus vulgaris, Turdus merula, Turdus philomelos, Vanellus vanellus, Lepus europaeus, Myotis daubentonii, Pipistrellus kuhlii, Vulpes vulpes

ZRC_TV_080 ONESTI

Bufo viridis, Hyla intermedia, Rana latastei, Coronella austriaca, Emys orbicularis, Hierophis viridiflavus, Lacerta bilineata, Natrix tessellata, Podarcis muralis, Alauda arvensis, Burhinus oedicnemus, Caprimulgus europaeus, Circus cyaneus, Corvus corone, Falco columbarius, Gallinula chloropus, Ixobrychus minutus, Lanius collurio, Perdix perdix, Pernis apivorus, Phasianus colchicus, Pica pica, Streptopelia turtur, Sturnus vulgaris, Turdus merula, Vanellus vanellus, Lepus europaeus, Myotis daubentonii, Vulpes vulpes

ZRC_TV_122 TINCA

Bufo viridis, Rana latastei, Coronella austriaca, Emys orbicularis, Hierophis viridiflavus, Lacerta bilineata, Natrix tessellata, Podarcis muralis, Falco columbarius, Pica pica, Sturnus vulgaris, Turdus merula, Vulpes vulpes

ZRC_TV_125_1 VALLIO - MEOLO 1

Bufo viridis, Hyla intermedia, Rana latastei, Coronella austriaca, Emys orbicularis, Hierophis viridiflavus, Lacerta bilineata, Natrix tessellata, Podarcis muralis, Alauda arvensis, Burhinus oedicnemus, Caprimulgus europaeus, Circus cyaneus, Columba palumbus, Corvus corone, Coturnix coturnix, Falco columbarius, Garrulus glandarius, Lanius collurio, Perdix perdix, Pernis apivorus, Phalacrocorax pygmeus, Phasianus colchicus, Pica pica, Scolopax rusticola, Streptopelia turtur, Sturnus vulgaris, Turdus merula, Lepus europaeus, Myotis daubentonii, Vulpes vulpes

ZRC_TV_125_2 VALLIO - MEOLO 2

Bufo viridis, Hyla intermedia, Rana dalmatina, Rana latastei, Triturus carnifex, Coronella austriaca, Emys orbicularis, Lacerta bilineata, Natrix tessellata, Podarcis muralis, Alauda arvensis, Burhinus oedicnemus, Caprimulgus europaeus, Corvus corone, Falco columbarius, Lanius collurio, Perdix perdix, Pernis apivorus, Phasianus colchicus, Pica pica, Streptopelia turtur, Sturnus vulgaris, Turdus merula, Eptesicus serotinus, Hypsugo savii, Lepus europaeus, Myotis daubentonii, Nyctalus noctula, Pipistrellus kuhlii, Vulpes vulpes

ZRC_TV_134 FONTANE BIANCHE 2

Bombina variegata, Bufo viridis, Hyla intermedia, Rana latastei, Triturus carnifex, Coronella austriaca, Emys orbicularis, Hierophis viridiflavus, Lacerta bilineata, Natrix tessellata, Podarcis muralis, Burhinus oedicnemus, Caprimulgus europaeus, Corvus corone, Corvus monedula, Falco columbarius, Lanius collurio, Pernis apivorus, Pica pica, Sturnus vulgaris, Turdus merula, Eptesicus serotinus, Hypsugo savii, Lepus europaeus, Muscardinus avellanarius, Nyctalus noctula, Pipistrellus kuhlii, Pipistrellus nathusii, Vulpes vulpes

ZRC_TV_145 SAN GIORGIO

Bufo viridis, Hyla intermedia, Rana latastei, Emys orbicularis, Hierophis viridiflavus, Lacerta bilineata, Podarcis muralis, Alauda arvensis, Burhinus oedicnemus, Caprimulgus europaeus, Falco columbarius, Lanius collurio, Perdix perdix, Pernis apivorus, Phasianus colchicus, Streptopelia turtur, Sturnus vulgaris, Turdus merula, Lepus europaeus, Pipistrellus kuhlii, Vulpes vulpes

ZRC_TV_146 STORGA - CARBONERA

Bombina variegata, Bufo viridis, Hyla intermedia, Rana dalmatina, Rana latastei, Triturus carnifex, Coronella austriaca, Emys orbicularis, Hierophis viridiflavus, Lacerta bilineata, Natrix tessellata, Podarcis muralis, Alauda arvensis, Burhinus oedicnemus, Caprimulgus europaeus, Circus cyaneus, Columba palumbus, Corvus corone, Corvus monedula, Coturnix coturnix, Falco columbarius, Gallinula chloropus, Garrulus glandarius, Ixobrychus minutus, Lanius collurio, Perdix perdix, Pernis apivorus, Phalacrocorax pygmeus, Phasianus colchicus, Pica pica, Scolopax rusticola, Streptopelia turtur, Sturnus vulgaris, Turdus merula, Turdus philomelos, Vanellus vanellus, Eptesicus serotinus, Hypsugo savii, Lepus europaeus, Muscardinus avellanarius, Myotis daubentonii, Nyctalus noctula, Pipistrellus kuhlii, Pipistrellus nathusii, Rhinolophus ferrumequinum, Vulpes vulpes

ATC TV06

ZRC_TV_003 BAGAGGIOLO

Bufo viridis, Hyla intermedia, Rana dalmatina, Rana latastei, Triturus carnifex, Emys orbicularis, Hierophis viridiflavus, Lacerta bilineata, Natrix tessellata, Podarcis muralis, Podarcis siculus, Falco columbarius, Falco vespertinus, Lanius collurio, Perdix perdix, Phasianus colchicus, Pica pica, Pluvialis apricaria, Streptopelia turtur, Sturnus vulgaris, Turdus merula, Lepus europaeus, Muscardinus avellanarius, Pipistrellus kuhlii, Pipistrellus nathusii, Vulpes vulpes

ZRC_TV_011 BERTI 2

Bufo viridis, Hyla intermedia, Rana dalmatina, Rana latastei, Triturus carnifex, Coronella austriaca, Emys orbicularis, Lacerta bilineata, Natrix tessellata, Podarcis muralis, Alauda arvensis, Burhinus oedicnemus, Caprimulgus europaeus, Circus cyaneus, Columba palumbus, Corvus corone, Falco columbarius, Lanius collurio, Perdix perdix, Pernis apivorus, Phasianus colchicus, Pica pica, Streptopelia turtur, Sturnus vulgaris, Turdus merula, Vanellus vanellus, Eptesicus serotinus, Hypsugo savii, Lepus europaeus, Myotis daubentonii, Nyctalus noctula, Pipistrellus kuhlii, Vulpes vulpes

ZRC_TV_024 CLAUDIA AUGUSTA

Bufo viridis, Hyla intermedia, Rana dalmatina, Rana latastei, Triturus carnifex, Coronella austriaca, Emys orbicularis, Hierophis viridiflavus, Lacerta bilineata, Natrix tessellata, Podarcis muralis, Alauda arvensis, Caprimulgus europaeus, Ciconia ciconia, Corvus corone, Corvus monedula, Falco columbarius, Falco vespertinus, Lanius collurio, Perdix perdix, Pernis apivorus, Phasianus colchicus, Pica pica, Streptopelia turtur, Sturnus vulgaris, Turdus merula, Vanellus vanellus, Eptesicus serotinus, Lepus europaeus, Muscardinus avellanarius, Myotis myotis, Pipistrellus kuhlii, Rhinolophus ferrumequinum, Vulpes vulpes

ZRC_TV_037 ABBAZIA - CORREGGIO

Bufo viridis, Hyla intermedia, Rana dalmatina, Rana latastei, Triturus carnifex, Coronella austriaca, Emys orbicularis, Hierophis viridiflavus, Lacerta bilineata, Natrix tessellata, Podarcis muralis, Alauda arvensis, Anas crecca, Caprimulgus europaeus, Ciconia ciconia, Columba palumbus, Corvus corone, Falco columbarius, Falco vespertinus, Gallinula chloropus, Ixobrychus minutus, Lanius collurio, Perdix perdix, Pernis apivorus, Phasianus colchicus, Pica pica, Streptopelia turtur, Sturnus vulgaris, Turdus merula, Vanellus vanellus, Eptesicus serotinus, Lepus europaeus, Muscardinus avellanarius, Myotis myotis, Pipistrellus kuhlii, Pipistrellus nathusii, Rhinolophus ferrumequinum, Vulpes vulpes

ZRC_TV_110 SAN PIETRO

Bufo viridis, Hyla intermedia, Rana dalmatina, Rana latastei, Triturus carnifex, Coronella austriaca, Emys orbicularis, Hierophis viridiflavus, Lacerta bilineata, Natrix tessellata, Podarcis muralis, Caprimulgus europaeus, Ciconia ciconia, Falco columbarius, Falco vespertinus, Lanius collurio, Eptesicus serotinus, Lepus europaeus, Myotis myotis, Pipistrellus kuhlii, Rhinolophus ferrumequinum, Vulpes vulpes

ZRC_TV_120 SUSANNA

Bufo viridis, Hyla intermedia, Rana dalmatina, Rana latastei, Triturus carnifex, Coronella austriaca, Emys orbicularis, Hierophis viridiflavus, Lacerta bilineata, Natrix tessellata, Podarcis muralis, Alauda arvensis, Anas crecca, Caprimulgus europaeus, Ciconia ciconia, Columba palumbus, Corvus corone, Corvus monedula, Coturnix coturnix, Falco columbarius, Falco vespertinus, Gallinula chloropus, Ixobrychus minutus, Lanius collurio, Perdix perdix, Pernis apivorus, Phasianus colchicus, Pica pica, Streptopelia turtur, Sturnus vulgaris, Turdus merula, Vanellus vanellus, Eptesicus serotinus, Lepus europaeus, Muscardinus avellanarius, Myotis myotis, Pipistrellus kuhlii, Rhinolophus ferrumequinum, Vulpes vulpes

ZRC_TV_144 ROVETO

Bufo viridis, Hyla intermedia, Rana dalmatina, Rana latastei, Triturus carnifex, Coronella austriaca, Emys orbicularis, Hierophis viridiflavus, Lacerta bilineata, Natrix tessellata, Podarcis muralis, Alauda arvensis, Caprimulgus europaeus, Ciconia ciconia, Columba palumbus, Corvus corone, Falco columbarius, Falco vespertinus, Lanius collurio, Pernis apivorus, Phasianus colchicus, Pica pica, Streptopelia turtur, Sturnus vulgaris, Turdus merula, Eptesicus serotinus, Lepus europaeus, Muscardinus avellanarius, Myotis myotis, Pipistrellus kuhlii, Rhinolophus ferrumequinum, Vulpes vulpes

ATC TV07

OP_TV_014 EMILIO

Bufo viridis, Hyla intermedia, Rana latastei, Emys orbicularis, Hierophis viridiflavus, Lacerta bilineata, Podarcis muralis, Alauda arvensis, Burhinus oedicephalus, Caprimulgus europaeus, Circus cyaneus, Falco columbarius, Lanius collurio, Perdix perdix, Phasianus colchicus, Pica pica, Streptopelia turtur, Sturnus vulgaris, Turdus merula, Vanellus vanellus, Lepus europaeus, Pipistrellus kuhlii, Vulpes vulpes

OP_TV_015 FELICE

Bufo viridis, Hyla intermedia, Rana dalmatina, Rana latastei, Triturus carnifex, Emys orbicularis, Hierophis viridiflavus, Lacerta bilineata, Natrix tessellata, Podarcis muralis, Caprimulgus europaeus, Circus cyaneus, Coturnix coturnix, Lanius collurio, Phasianus colchicus, Pica pica, Streptopelia turtur, Sturnus vulgaris, Vanellus vanellus, Eptesicus serotinus, Lepus europaeus, Pipistrellus kuhlii, Plecotus austriacus, Vulpes vulpes

ZRC_TV_015 CALANDRA

Bufo viridis, Hyla intermedia, Rana latastei, Emys orbicularis, Hierophis viridiflavus, Lacerta bilineata, Podarcis muralis, Alauda arvensis, Burhinus oedicephalus, Caprimulgus europaeus, Circus cyaneus, Columba palumbus, Coturnix coturnix, Falco columbarius, Falco peregrinus, Garrulus glandarius, Lanius collurio, Perdix perdix, Pernis apivorus, Phasianus colchicus, Pica pica, Scolopax rusticola, Streptopelia turtur, Sturnus vulgaris, Turdus merula, Vanellus vanellus, Lepus europaeus, Pipistrellus kuhlii, Vulpes vulpes

ZRC_TV_025_1 CODOLO 1

Bufo viridis, Hyla intermedia, Rana dalmatina, Rana latastei, Triturus carnifex, Emys orbicularis, Hierophis viridiflavus, Lacerta bilineata, Natrix tessellata, Podarcis muralis, Bubo bubo, Caprimulgus europaeus, Circus cyaneus, Columba palumbus, Corvus corone, Coturnix coturnix, Falco peregrinus, Gallinula chloropus, Garrulus glandarius, Lanius collurio, Phasianus colchicus, Pica pica, Scolopax rusticola, Streptopelia turtur, Sturnus vulgaris, Turdus merula, Vanellus vanellus, Eptesicus serotinus, Lepus europaeus, Pipistrellus kuhlii, Plecotus austriacus, Vulpes vulpes

ZRC_TV_025_2 CODOLO 2

Bufo viridis, Hyla intermedia, Rana dalmatina, Rana latastei, Triturus carnifex, Emys orbicularis, Hierophis viridiflavus, Lacerta bilineata, Natrix tessellata, Podarcis muralis, Caprimulgus europaeus, Corvus corone, Lanius collurio, Phasianus colchicus, Pica pica, Streptopelia turtur, Sturnus vulgaris, Turdus merula, Eptesicus serotinus, Lepus europaeus, Pipistrellus kuhlii, Plecotus austriacus, Vulpes vulpes

ZRC_TV_033 CORNER

Bombina variegata, Bufo viridis, Hyla intermedia, Rana dalmatina, Rana latastei, Triturus carnifex, Coronella austriaca, Emys orbicularis, Hierophis viridiflavus, Lacerta bilineata, Natrix tessellata, Podarcis muralis, Zamenis longissimus, Alauda arvensis, Burhinus oedicnemus, Caprimulgus europaeus, Circus cyaneus, Columba palumbus, Corvus corone, Coturnix coturnix, Crex crex, Falco columbarius, Falco peregrinus, Gallinula chloropus, Lanius collurio, Perdix perdix, Pernis apivorus, Phasianus colchicus, Pica pica, Streptopelia turtur, Sturnus vulgaris, Turdus merula, Vanellus vanellus, Eptesicus serotinus, Lepus europaeus, Miniopterus schreibersii, Muscardinus avellanarius, Myotis daubentonii, Pipistrellus kuhlii, Plecotus austriacus, Rhinolophus hipposideros, Vulpes vulpes

ZRC_TV_047 GRASSAGA

Bufo viridis, Hyla intermedia, Rana dalmatina, Rana latastei, Triturus carnifex, Coronella austriaca, Emys orbicularis, Hierophis viridiflavus, Lacerta bilineata, Natrix tessellata, Podarcis muralis, Alauda arvensis, Burhinus oedicnemus, Caprimulgus europaeus, Circus cyaneus, Columba palumbus, Corvus corone, Falco columbarius, Gallinula chloropus, Lanius collurio, Perdix perdix, Pernis apivorus, Phasianus colchicus, Pica pica, Streptopelia turtur, Sturnus vulgaris, Turdus merula, Vanellus vanellus, Eptesicus serotinus, Hypsugo savii, Lepus europaeus, Myotis daubentonii, Nyctalus noctula, Pipistrellus kuhlii, Vulpes vulpes

ZRC_TV_050 LA BORNIA

Bombina variegata, Hyla intermedia, Rana dalmatina, Rana latastei, Triturus carnifex, Emys orbicularis, Lacerta bilineata, Podarcis muralis, Alauda arvensis, Burhinus oedicnemus, Caprimulgus europaeus, Circus cyaneus, Corvus corone, Corvus monedula, Falco columbarius, Gallinula chloropus, Lanius collurio, Phasianus colchicus, Pica pica, Sturnus vulgaris, Turdus merula, Vanellus vanellus, Lepus europaeus, Muscardinus avellanarius, Pipistrellus kuhlii, Vulpes vulpes

ZRC_TV_067 MANDRE

Bombina variegata, Bufo viridis, Hyla intermedia, Rana dalmatina, Rana latastei, Triturus carnifex, Coronella austriaca, Hierophis viridiflavus, Lacerta bilineata, Natrix tessellata, Podarcis muralis, Zamenis longissimus, Alauda arvensis, Burhinus oedicnemus, Caprimulgus europaeus, Circus cyaneus, Columba palumbus, Corvus corone, Coturnix coturnix, Falco columbarius, Lanius collurio, Perdix perdix, Pernis apivorus, Phasianus colchicus, Pica pica, Streptopelia turtur, Sturnus vulgaris, Turdus merula, Vanellus vanellus, Lepus europaeus, Miniopterus schreibersii, Muscardinus avellanarius, Myotis daubentonii, Pipistrellus kuhlii, Vulpes vulpes

ZRC_TV_068 MARCELLO

Bombina variegata, Hyla intermedia, Rana dalmatina, Rana latastei, Triturus carnifex, Emys orbicularis, Lacerta bilineata, Podarcis muralis, Alauda arvensis, Burhinus oedicnemus, Caprimulgus europaeus, Circus cyaneus, Corvus corone, Corvus monedula, Falco columbarius, Lanius collurio, Perdix perdix, Pernis apivorus, Phasianus colchicus, Pica pica, Streptopelia turtur, Sturnus vulgaris, Turdus merula, Vanellus vanellus, Lepus europaeus, Muscardinus avellanarius, Pipistrellus kuhlii, Vulpes vulpes

ZRC_TV_069 MARENO

Bufo viridis, Hyla intermedia, Rana latastei, Emys orbicularis, Hierophis viridiflavus, Lacerta bilineata, Podarcis muralis, Alauda arvensis, Burhinus oedicnemus, Caprimulgus europaeus, Circus cyaneus, Columba palumbus, Coturnix coturnix, Falco columbarius, Falco peregrinus, Lanius collurio, Perdix perdix, Pernis apivorus, Phasianus colchicus, Pica pica, Streptopelia turtur, Sturnus vulgaris, Turdus merula, Lepus europaeus, Pipistrellus kuhlii, Vulpes vulpes

ZRC_TV_075 MEDIOPIAVE 2

Bombina variegata, Bufo viridis, Hyla intermedia, Rana dalmatina, Rana latastei, Triturus carnifex, Coronella austriaca, Emys orbicularis, Hierophis viridiflavus, Lacerta bilineata, Natrix tessellata, Podarcis muralis, Zamenis longissimus, Alauda arvensis, Burhinus oedicnemus, Caprimulgus europaeus, Circus cyaneus,

Columba palumbus, Coturnix coturnix, Falco columbarius, Falco peregrinus, Garrulus glandarius, Lanius collurio, Perdix perdix, Pernis apivorus, Phalacrocorax pygmeus, Phasianus colchicus, Pica pica, Scolopax rusticola, Streptopelia turtur, Sturnus vulgaris, Turdus merula, Turdus philomelos, Vanellus vanellus, Lepus europaeus, Miniopterus schreibersii, Muscardinus avellanarius, Myotis daubentonii, Pipistrellus kuhlii, Vulpes vulpes

ZRC_TV_121 TEMPIO

Bombina variegata, Bufo viridis, Hyla intermedia, Rana dalmatina, Rana latastei, Triturus carnifex, Emys orbicularis, Hierophis viridiflavus, Lacerta bilineata, Podarcis muralis, Alauda arvensis, Alcedo atthis, Anas platyrhynchos, Burhinus oedicephalus, Caprimulgus europaeus, Circus cyaneus, Coturnix coturnix, Falco columbarius, Falco peregrinus, Gallinula chloropus, Lanius collurio, Perdix perdix, Pernis apivorus, Phalacrocorax pygmeus, Phasianus colchicus, Pica pica, Streptopelia turtur, Sturnus vulgaris, Turdus merula, Vanellus vanellus, Lepus europaeus, Muscardinus avellanarius, Pipistrellus kuhlii, Vulpes vulpes

ZRC_TV_140 CALGRANDE

Bufo viridis, Hyla intermedia, Rana latastei, Emys orbicularis, Hierophis viridiflavus, Lacerta bilineata, Podarcis muralis, Alauda arvensis, Burhinus oedicephalus, Caprimulgus europaeus, Circus cyaneus, Columba palumbus, Coturnix coturnix, Falco columbarius, Lanius collurio, Perdix perdix, Pernis apivorus, Phasianus colchicus, Pica pica, Streptopelia turtur, Sturnus vulgaris, Turdus merula, Vanellus vanellus, Lepus europaeus, Pipistrellus kuhlii, Vulpes vulpes

ATC TV08

OP_TV_004 BOSCO DI GAIARINE

Bombina variegata, Bufo viridis, Hyla intermedia, Rana dalmatina, Rana latastei, Triturus carnifex, Emys orbicularis, Hierophis viridiflavus, Lacerta bilineata, Natrix tessellata, Podarcis muralis, Lanius collurio, Turdus merula, Lepus europaeus, Muscardinus avellanarius, Pipistrellus kuhlii, Vulpes vulpes

ZRC_TV_009 BASALGHELLE

Bombina variegata, Hyla intermedia, Rana dalmatina, Rana latastei, Triturus carnifex, Emys orbicularis, Lacerta bilineata, Podarcis muralis, Alauda arvensis, Burhinus oedicephalus, Caprimulgus europaeus, Circus cyaneus, Columba palumbus, Corvus corone, Coturnix coturnix, Egretta garzetta, Falco columbarius, Garrulus glandarius, Lanius collurio, Perdix perdix, Pernis apivorus, Phalacrocorax pygmeus, Phasianus colchicus, Pica pica, Scolopax rusticola, Streptopelia turtur, Sturnus vulgaris, Turdus merula, Vanellus vanellus, Lepus europaeus, Muscardinus avellanarius, Pipistrellus kuhlii, Vulpes vulpes

ZRC_TV_046 FOSSAMARA

Bombina variegata, Bufo viridis, Hyla intermedia, Rana dalmatina, Rana latastei, Triturus carnifex, Emys orbicularis, Hierophis viridiflavus, Lacerta bilineata, Natrix tessellata, Podarcis muralis, Circus cyaneus, Columba palumbus, Coturnix coturnix, Dryocopus martius, Garrulus glandarius, Lanius collurio, Phasianus colchicus, Pica pica, Scolopax rusticola, Sturnus vulgaris, Turdus merula, Vanellus vanellus, Lepus europaeus, Muscardinus avellanarius, Pipistrellus kuhlii, Vulpes vulpes

ZRC_TV_090 PIANZANO

Bufo viridis, Hyla intermedia, Rana dalmatina, Rana latastei, Triturus carnifex, Emys orbicularis, Hierophis viridiflavus, Lacerta bilineata, Natrix tessellata, Podarcis muralis, Bubo bubo, Caprimulgus europaeus, Circus cyaneus, Columba palumbus, Corvus corone, Coturnix coturnix, Garrulus glandarius, Lanius collurio, Phasianus colchicus, Pica pica, Scolopax rusticola, Streptopelia turtur, Sturnus vulgaris, Turdus merula, Vanellus vanellus, Eptesicus serotinus, Lepus europaeus, Pipistrellus kuhlii, Plecotus austriacus, Vulpes vulpes

ZRC_TV_143 ROVERBASSO

Bombina variegata, Bufo viridis, Hyla intermedia, Rana dalmatina, Rana latastei, Triturus carnifex, Emys orbicularis, Hierophis viridiflavus, Lacerta bilineata, Natrix tessellata, Podarcis muralis, Circus cyaneus, Columba palumbus, Corvus corone, Falco peregrinus, Garrulus glandarius, Lanius collurio, Phasianus colchicus, Pica pica, Scolopax rusticola, Sturnus vulgaris, Turdus merula, Vanellus vanellus, Eptesicus serotinus, Lepus europaeus, Muscardinus avellanarius, Pipistrellus kuhlii, Plecotus austriacus, Vulpes vulpes

ATC TV09

OP_TV_002 BOSCO CAVALIER

Bombina variegata, Hyla intermedia, Rana dalmatina, Rana latastei, Triturus carnifex, Emys orbicularis, Lacerta bilineata, Podarcis muralis, Columba palumbus, Corvus corone, Falco columbarius, Garrulus glandarius, Lanius collurio, Pernis apivorus, Scolopax rusticola, Streptopelia turtur, Turdus merula, Lepus europaeus, Muscardinus avellanarius, Pipistrellus kuhlii, Vulpes vulpes

ZRC_TV_002 ARZERI 2

Gladiolus palustris, Bombina variegata, Bufo viridis, Hyla intermedia, Rana dalmatina, Rana latastei, Triturus carnifex, Coronella austriaca, Emys orbicularis, Hierophis viridiflavus, Lacerta bilineata, Natrix tessellata, Podarcis muralis, Zamenis longissimus, Alauda arvensis, Anas crecca, Caprimulgus europaeus, Circus cyaneus, Corvus monedula, Falco columbarius, Gallinula chloropus, Himantopus himantopus, Ixobrychus minutus, Perdix perdix, Phasianus colchicus, Pica pica, Streptopelia turtur, Sturnus vulgaris, Turdus merula, Vanellus vanellus, Eptesicus serotinus, Lepus europaeus, Muscardinus avellanarius, Pipistrellus kuhlii, Vulpes vulpes

ZRC_TV_013 BRISCHE

Bombina variegata, Bufo viridis, Hyla intermedia, Rana dalmatina, Rana latastei, Triturus carnifex, Emys orbicularis, Hierophis viridiflavus, Lacerta bilineata, Podarcis muralis, Alauda arvensis, Ardeola ralloides, Caprimulgus europaeus, Circus cyaneus, Columba palumbus, Coturnix coturnix, Egretta garzetta, Falco columbarius, Lanius collurio, Nycticorax nycticorax, Perdix perdix, Phalacrocorax pygmeus, Phasianus colchicus, Pica pica, Streptopelia turtur, Sturnus vulgaris, Turdus merula, Vanellus vanellus, Eptesicus serotinus, Hypsugo savii, Lepus europaeus, Muscardinus avellanarius, Pipistrellus kuhlii, Vulpes vulpes

ZRC_TV_021 CAVALIER

Gladiolus palustris, Bombina variegata, Bufo viridis, Hyla intermedia, Rana dalmatina, Rana latastei, Triturus carnifex, Coronella austriaca, Emys orbicularis, Hierophis viridiflavus, Lacerta bilineata, Natrix tessellata, Podarcis muralis, Zamenis longissimus, Alauda arvensis, Anas crecca, Burhinus oedicnemus, Caprimulgus europaeus, Circus cyaneus, Columba palumbus, Corvus corone, Corvus monedula, Coturnix coturnix, Egretta garzetta, Falco columbarius, Gallinula chloropus, Garrulus glandarius, Lanius collurio, Perdix perdix, Pernis apivorus, Phalacrocorax pygmeus, Phasianus colchicus, Pica pica, Scolopax rusticola, Streptopelia turtur, Sturnus vulgaris, Turdus merula, Turdus philomelos, Turdus pilaris, Vanellus vanellus, Eptesicus serotinus, Hypsugo savii, Lepus europaeus, Muscardinus avellanarius, Myotis daubentonii, Nyctalus noctula, Pipistrellus kuhlii, Vulpes vulpes

ZRC_TV_040 DONEGAL

Gladiolus palustris, Bombina variegata, Bufo viridis, Hyla intermedia, Rana dalmatina, Rana latastei, Triturus carnifex, Coronella austriaca, Emys orbicularis, Hierophis viridiflavus, Lacerta bilineata, Natrix tessellata, Podarcis muralis, Zamenis longissimus, Alauda arvensis, Anas crecca, Caprimulgus europaeus, Circus cyaneus, Columba palumbus, Falco columbarius, Gallinula chloropus, Ixobrychus minutus, Perdix perdix, Phalacrocorax pygmeus, Phasianus colchicus, Pica pica, Streptopelia turtur, Sturnus vulgaris, Turdus merula, Vanellus vanellus, Eptesicus serotinus, Lepus europaeus, Muscardinus avellanarius, Pipistrellus kuhlii, Vulpes vulpes

ZRC_TV_052 LA MOROSINA

Gladiolus palustris, Bombina variegata, Bufo viridis, Hyla intermedia, Rana dalmatina, Rana latastei, Triturus carnifex, Coronella austriaca, Emys orbicularis, Hierophis viridiflavus, Lacerta bilineata, Natrix tessellata, Podarcis muralis, Zamenis longissimus, Alauda arvensis, Alcedo atthis, Anas clypeata, Anas crecca, Anas platyrhynchos, Anas strepera, Ardeola ralloides, Aythya nyroca, Botaurus stellaris, Caprimulgus europaeus, Circus cyaneus, Columba palumbus, Corvus monedula, Coturnix coturnix, Egretta garzetta, Falco columbarius, Fulica atra, Gallinula chloropus, Garrulus glandarius, Himantopus himantopus, Ixobrychus minutus, Lanius collurio, Nycticorax nycticorax, Perdix perdix, Phalacrocorax pygmeus, Phasianus colchicus, Pica pica, Scolopax rusticola, Streptopelia turtur, Sturnus vulgaris, Turdus merula, Vanellus vanellus, Eptesicus serotinus, Hypsugo savii, Lepus europaeus, Muscardinus avellanarius, Pipistrellus kuhlii, Vulpes vulpes

ZRC_TV_053 LAGHI 1

Gladiolus palustris, Bombina variegata, Bufo viridis, Hyla intermedia, Rana dalmatina, Rana latastei, Triturus carnifex, Coronella austriaca, Emys orbicularis, Hierophis viridiflavus, Lacerta bilineata, Natrix tessellata, Podarcis muralis, Zamenis longissimus, Alauda arvensis, Anas crecca, Caprimulgus europaeus, Circus cyaneus, Falco columbarius, Gallinula chloropus, Ixobrychus minutus, Perdix perdix, Phasianus colchicus, Pica pica, Streptopelia turtur, Sturnus vulgaris, Vanellus vanellus, Eptesicus serotinus, Lepus europaeus, Muscardinus avellanarius, Pipistrellus kuhlii, Vulpes vulpes

ZRC_TV_100 REDIGOLE

Gladiolus palustris, Bombina variegata, Bufo viridis, Hyla intermedia, Rana dalmatina, Rana latastei, Triturus carnifex, Coronella austriaca, Emys orbicularis, Hierophis viridiflavus, Lacerta bilineata, Natrix tessellata, Podarcis muralis, Zamenis longissimus, Alauda arvensis, Anas crecca, Caprimulgus europaeus, Circus cyaneus, Columba palumbus, Falco columbarius, Gallinula chloropus, Lanius collurio, Perdix perdix, Phasianus colchicus, Pica pica, Streptopelia turtur, Sturnus vulgaris, Turdus merula, Vanellus vanellus, Eptesicus serotinus, Hypsugo savii, Lepus europaeus, Muscardinus avellanarius, Pipistrellus kuhlii, Vulpes vulpes

ATC TV10

ZRC_TV_001 ARZERI 1

Gladiolus palustris, Bombina variegata, Bufo viridis, Hyla intermedia, Rana dalmatina, Rana latastei, Triturus carnifex, Coronella austriaca, Emys orbicularis, Hierophis viridiflavus, Lacerta bilineata, Natrix tessellata, Podarcis muralis, Zamenis longissimus, Alauda arvensis, Caprimulgus europaeus, Circus cyaneus, Falco columbarius, Perdix perdix, Phasianus colchicus, Pica pica, Streptopelia turtur, Sturnus vulgaris, Vanellus vanellus, Eptesicus serotinus, Lepus europaeus, Muscardinus avellanarius, Pipistrellus kuhlii, Vulpes vulpes

ZRC_TV_004 BALDIZZA

Gladiolus palustris, Bombina variegata, Bufo viridis, Hyla intermedia, Rana dalmatina, Rana latastei, Triturus carnifex, Coronella austriaca, Emys orbicularis, Hierophis viridiflavus, Lacerta bilineata, Natrix tessellata, Podarcis muralis, Zamenis longissimus, Alauda arvensis, Anas crecca, Caprimulgus europaeus, Circus cyaneus, Columba palumbus, Corvus monedula, Falco columbarius, Gallinula chloropus, Himantopus himantopus, Ixobrychus minutus, Perdix perdix, Phasianus colchicus, Pica pica, Streptopelia turtur, Sturnus vulgaris, Turdus merula, Vanellus vanellus, Eptesicus serotinus, Lepus europaeus, Muscardinus avellanarius, Pipistrellus kuhlii, Vulpes vulpes

ZRC_TV_017 CARBONARE

Bufo viridis, Hyla intermedia, Rana dalmatina, Rana latastei, Triturus carnifex, Coronella austriaca, Emys orbicularis, Lacerta bilineata, Natrix tessellata, Podarcis muralis, Alauda arvensis, Burhinus oedicnemus, Caprimulgus europaeus, Circus cyaneus, Columba palumbus, Corvus corone, Falco columbarius, Lanius

collurio, Perdix perdix, Pernis apivorus, Phasianus colchicus, Pica pica, Streptopelia turtur, Sturnus vulgaris, Turdus merula, Vanellus vanellus, Eptesicus serotinus, Hypsugo savii, Lepus europaeus, Myotis daubentonii, Nyctalus noctula, Pipistrellus kuhlii, Vulpes vulpes

ZRC_TV_019 CASONI

Bufo viridis, Hyla intermedia, Rana dalmatina, Rana latastei, Triturus carnifex, Coronella austriaca, Emys orbicularis, Lacerta bilineata, Natrix tessellata, Podarcis muralis, Alauda arvensis, Burhinus oedicnemus, Caprimulgus europaeus, Circus cyaneus, Corvus corone, Falco columbarius, Gallinula chloropus, Lanius collurio, Perdix perdix, Pernis apivorus, Phasianus colchicus, Pica pica, Streptopelia turtur, Sturnus vulgaris, Turdus merula, Vanellus vanellus, Eptesicus serotinus, Hypsugo savii, Lepus europaeus, Myotis daubentonii, Nyctalus noctula, Pipistrellus kuhlii, Vulpes vulpes

ZRC_TV_042 FAE'

Bombina variegata, Bufo viridis, Hyla intermedia, Rana dalmatina, Rana latastei, Triturus carnifex, Coronella austriaca, Emys orbicularis, Lacerta bilineata, Natrix tessellata, Podarcis muralis, Alauda arvensis, Anas platyrhynchos, Burhinus oedicnemus, Caprimulgus europaeus, Circus cyaneus, Columba palumbus, Corvus corone, Corvus monedula, Coturnix coturnix, Egretta garzetta, Falco columbarius, Gallinula chloropus, Lanius collurio, Perdix perdix, Pernis apivorus, Phalacrocorax pygmeus, Phasianus colchicus, Pica pica, Streptopelia turtur, Sturnus vulgaris, Turdus merula, Vanellus vanellus, Eptesicus serotinus, Hypsugo savii, Lepus europaeus, Muscardinus avellanarius, Myotis daubentonii, Nyctalus noctula, Pipistrellus kuhlii, Vulpes vulpes

ZRC_TV_086 PARADISO

Gladiolus palustris, Bombina variegata, Bufo viridis, Hyla intermedia, Rana dalmatina, Rana latastei, Triturus carnifex, Coronella austriaca, Emys orbicularis, Hierophis viridiflavus, Lacerta bilineata, Natrix tessellata, Podarcis muralis, Zamenis longissimus, Alauda arvensis, Anas crecca, Burhinus oedicnemus, Caprimulgus europaeus, Circus cyaneus, Columba palumbus, Coturnix coturnix, Falco columbarius, Gallinula chloropus, Ixobrychus minutus, Lanius collurio, Perdix perdix, Pernis apivorus, Phasianus colchicus, Pica pica, Streptopelia turtur, Sturnus vulgaris, Turdus merula, Vanellus vanellus, Eptesicus serotinus, Hypsugo savii, Lepus europaeus, Muscardinus avellanarius, Myotis daubentonii, Nyctalus noctula, Pipistrellus kuhlii, Vulpes vulpes

ATC VE01

OP_VE_004 BOLDARA

Bombina variegata, Bufo viridis, Hyla intermedia, Rana dalmatina, Rana latastei, Triturus carnifex, Coronella austriaca, Emys orbicularis, Hierophis viridiflavus, Lacerta bilineata, Natrix tessellata, Podarcis muralis, Circus aeruginosus, Circus cyaneus, Circus pygargus, Corvus monedula, Falco columbarius, Falco peregrinus, Falco vespertinus, Lanius collurio, Phasianus colchicus, Pica pica, Sturnus vulgaris, Turdus merula, Vanellus vanellus, Lepus europaeus, Plecotus auritus, Vulpes vulpes

OP_VE_006 BOSCO DI ALVISOPOLI

Bombina variegata, Bufo viridis, Hyla intermedia, Rana dalmatina, Rana latastei, Triturus carnifex, Coronella austriaca, Emys orbicularis, Hierophis viridiflavus, Lacerta bilineata, Natrix tessellata, Podarcis muralis, Ardea purpurea, Ardeola ralloides, Egretta garzetta, Falco columbarius, Falco peregrinus, Falco vespertinus, Nycticorax nycticorax, Phalacrocorax pygmeus, Turdus merula, Plecotus auritus, Vulpes vulpes

OP_VE_009 BOSCO DI LISON

Gladiolus palustris, Bombina variegata, Bufo viridis, Hyla intermedia, Rana dalmatina, Rana latastei, Triturus carnifex, Coronella austriaca, Emys orbicularis, Lacerta bilineata, Natrix tessellata, Podarcis muralis, Zamenis longissimus, Alauda arvensis, Columba palumbus, Falco columbarius, Falco vespertinus, Lanius

collurio, Phasianus colchicus, Pica pica, Streptopelia turtur, Sturnus vulgaris, Turdus merula, Lepus europaeus, Muscardinus avellanarius, Vulpes vulpes

OP_VE_025 FOCE DEL TAGLIAMENTO

Euphrasia marchesettii, Gladiolus palustris, Salicornia veneta, Stipa veneta, Bufo viridis, Hyla intermedia, Rana dalmatina, Rana latastei, Triturus carnifex, Coronella austriaca, Emys orbicularis, Hierophis viridiflavus, Lacerta bilineata, Natrix tessellata, Podarcis muralis, Podarcis siculus, Testudo hermanni, Zamenis longissimus, Alauda arvensis, Alcedo atthis, Anas acuta, Anas clypeata, Anas crecca, Anas penelope, Anas platyrhynchos, Anas strepera, Botaurus stellaris, Charadrius alexandrinus, Circus cyaneus, Circus pygargus, Columba palumbus, Fulica atra, Gallinula chloropus, Garrulus glandarius, Himantopus himantopus, Lanius collurio, Larus melanocephalus, Phalacrocorax pygmeus, Phasianus colchicus, Pica pica, Pluvialis apricaria, Scolopax rusticola, Sterna albifrons, Sterna hirundo, Sterna sandvicensis, Sturnus vulgaris, Turdus merula, Lepus europaeus, Vulpes vulpes

OP_VE_027 GRAVE DI MALAFESTA

Euphrasia marchesettii, Gladiolus palustris, Spiranthes aestivalis, Bombina variegata, Hyla intermedia, Pelobates fuscus insubricus, Rana dalmatina, Rana latastei, Triturus carnifex, Coronella austriaca, Emys orbicularis, Hierophis viridiflavus, Lacerta bilineata, Podarcis muralis, Podarcis siculus, Zamenis longissimus, Alauda arvensis, Ardea purpurea, Burhinus oedicnemus, Calandrella brachydactyla, Caprimulgus europaeus, Circus aeruginosus, Circus cyaneus, Circus pygargus, Columba palumbus, Coturnix coturnix, Egretta garzetta, Falco columbarius, Falco peregrinus, Falco tinnunculus, Gallinula chloropus, Garrulus glandarius, Ixobrychus minutus, Lanius collurio, Milvus migrans, Nycticorax nycticorax, Phalacrocorax pygmeus, Phasianus colchicus, Pica pica, Streptopelia turtur, Sturnus vulgaris, Turdus merula, Turdus philomelos, Vanellus vanellus, Lepus europaeus, Rhinolophus ferrumequinum, Vulpes vulpes

OP_VE_032 PRATI DELLE PARS

Bombina variegata, Bufo viridis, Hyla intermedia, Rana dalmatina, Rana latastei, Triturus carnifex, Coronella austriaca, Emys orbicularis, Hierophis viridiflavus, Lacerta bilineata, Natrix tessellata, Podarcis muralis, Plecotus auritus, Vulpes vulpes

OP_VE_038 VALLE VECCHIA

Euphrasia marchesettii, Gladiolus palustris, Salicornia veneta, Spiranthes aestivalis, Stipa veneta, Bufo viridis, Hyla intermedia, Rana dalmatina, Rana latastei, Triturus carnifex, Coronella austriaca, Emys orbicularis, Hierophis viridiflavus, Lacerta bilineata, Natrix tessellata, Podarcis muralis, Podarcis siculus, Testudo hermanni, Zamenis longissimus, Alauda arvensis, Alcedo atthis, Anas acuta, Anas clypeata, Anas crecca, Anas penelope, Anas platyrhynchos, Anas querquedula, Anas strepera, Ardea purpurea, Ardeola ralloides, Aythya ferina, Aythya fuligula, Aythya nyroca, Botaurus stellaris, Charadrius alexandrinus, Circus aeruginosus, Circus cyaneus, Circus pygargus, Columba palumbus, Coturnix coturnix, Egretta garzetta, Falco columbarius, Falco peregrinus, Fulica atra, Gallinula chloropus, Garrulus glandarius, Gelochelidon nilotica, Himantopus himantopus, Ixobrychus minutus, Lanius collurio, Larus melanocephalus, Nycticorax nycticorax, Phalacrocorax pygmeus, Phasianus colchicus, Pluvialis apricaria, Recurvirostra avosetta, Scolopax rusticola, Sterna albifrons, Sterna hirundo, Sterna sandvicensis, Streptopelia turtur, Sturnus vulgaris, Turdus merula, Turdus pilaris, Vanellus vanellus, Lepus europaeus, Vulpes vulpes

OP_VE_050 VALLE SAN GAETANO

Bufo viridis, Hyla intermedia, Rana dalmatina, Triturus carnifex, Coronella austriaca, Emys orbicularis, Hierophis viridiflavus, Lacerta bilineata, Natrix tessellata, Podarcis muralis, Podarcis siculus, Testudo hermanni, Zamenis longissimus, Alcedo atthis, Anas clypeata, Anas crecca, Anas platyrhynchos, Anas strepera, Ardea purpurea, Ardeola ralloides, Aythya ferina, Aythya fuligula, Aythya nyroca, Botaurus stellaris, Charadrius alexandrinus, Circus aeruginosus, Circus cyaneus, Circus pygargus, Egretta garzetta, Falco peregrinus, Fulica atra, Gallinula chloropus, Himantopus himantopus, Ixobrychus minutus, Larus

melanocephalus, Phalacrocorax pygmeus, Recurvirostra avosetta, Sterna albifrons, Sterna hirundo, Sterna sandvicensis, Vulpes vulpes

OP_VE_052 VALGRANDE VALLESINA DI BIBIONE 1

Bufo viridis, Hyla intermedia, Rana dalmatina, Rana latastei, Triturus carnifex, Coronella austriaca, Emys orbicularis, Hierophis viridiflavus, Lacerta bilineata, Natrix tessellata, Podarcis muralis, Podarcis siculus, Testudo hermanni, Zamenis longissimus, Alcedo atthis, Anas clypeata, Anas crecca, Anas platyrhynchos, Anas strepera, Ardea purpurea, Ardeola ralloides, Aythya ferina, Aythya fuligula, Aythya nyroca, Botaurus stellaris, Charadrius alexandrinus, Circus aeruginosus, Egretta garzetta, Falco peregrinus, Fulica atra, Gallinula chloropus, Gelochelidon nilotica, Himantopus himantopus, Ixobrychus minutus, Larus melanocephalus, Phalacrocorax pygmeus, Recurvirostra avosetta, Sterna albifrons, Sterna hirundo, Sterna sandvicensis, Vulpes vulpes

OP_VE_053 VALGRANDE VALLESINA DI BIBIONE 2

Euphrasia marchesettii, Gladiolus palustris, Salicornia veneta, Bombina variegata, Bufo viridis, Hyla intermedia, Rana dalmatina, Rana latastei, Triturus carnifex, Coronella austriaca, Emys orbicularis, Hierophis viridiflavus, Lacerta bilineata, Natrix tessellata, Podarcis muralis, Podarcis siculus, Testudo hermanni, Zamenis longissimus, Alauda arvensis, Alcedo atthis, Anas clypeata, Anas crecca, Anas penelope, Anas platyrhynchos, Anas strepera, Ardea purpurea, Ardeola ralloides, Aythya ferina, Aythya fuligula, Aythya nyroca, Botaurus stellaris, Charadrius alexandrinus, Circus aeruginosus, Circus cyaneus, Circus pygargus, Columba palumbus, Coturnix coturnix, Egretta garzetta, Falco columbarius, Falco peregrinus, Falco vespertinus, Fulica atra, Gallinula chloropus, Gelochelidon nilotica, Himantopus himantopus, Ixobrychus minutus, Lanius collurio, Larus melanocephalus, Nycticorax nycticorax, Phalacrocorax pygmeus, Phasianus colchicus, Pluvialis apricaria, Recurvirostra avosetta, Sterna albifrons, Sterna hirundo, Sterna sandvicensis, Sturnus vulgaris, Vanellus vanellus, Lepus europaeus, Vulpes vulpes

OP_VE_054 VALLE PERERA - PELLEGRINI

Bombina variegata, Bufo viridis, Hyla intermedia, Rana dalmatina, Rana latastei, Triturus carnifex, Emys orbicularis, Hierophis viridiflavus, Lacerta bilineata, Podarcis muralis, Alcedo atthis, Anas clypeata, Anas crecca, Anas penelope, Anas platyrhynchos, Anas strepera, Ardea purpurea, Ardeola ralloides, Aythya ferina, Aythya fuligula, Aythya nyroca, Botaurus stellaris, Charadrius alexandrinus, Circus aeruginosus, Circus cyaneus, Circus pygargus, Coturnix coturnix, Egretta garzetta, Falco columbarius, Falco peregrinus, Falco vespertinus, Fulica atra, Gallinula chloropus, Himantopus himantopus, Ixobrychus minutus, Lanius collurio, Larus melanocephalus, Milvus migrans, Nycticorax nycticorax, Phalacrocorax pygmeus, Phasianus colchicus, Recurvirostra avosetta, Sterna albifrons, Sterna hirundo, Sterna sandvicensis, Sturnus vulgaris, Vanellus vanellus, Lepus europaeus, Vulpes vulpes

OP_VE_055 VALLE ZIGNAGO

Bufo viridis, Hyla intermedia, Triturus carnifex, Emys orbicularis, Hierophis viridiflavus, Lacerta bilineata, Podarcis muralis, Alcedo atthis, Anas clypeata, Anas crecca, Anas platyrhynchos, Anas strepera, Ardea purpurea, Ardeola ralloides, Aythya ferina, Aythya fuligula, Aythya nyroca, Botaurus stellaris, Charadrius alexandrinus, Circus aeruginosus, Circus cyaneus, Circus pygargus, Egretta garzetta, Falco columbarius, Falco peregrinus, Falco vespertinus, Fulica atra, Gallinula chloropus, Himantopus himantopus, Ixobrychus minutus, Lanius collurio, Larus melanocephalus, Milvus migrans, Nycticorax nycticorax, Phalacrocorax pygmeus, Recurvirostra avosetta, Sterna albifrons, Sterna hirundo, Sterna sandvicensis, Lepus europaeus, Vulpes vulpes

OP_VE_056 VALNOVA

Salicornia veneta, Bufo viridis, Hyla intermedia, Rana dalmatina, Triturus carnifex, Coronella austriaca, Emys orbicularis, Hierophis viridiflavus, Lacerta bilineata, Natrix tessellata, Podarcis muralis, Podarcis siculus, Testudo hermanni, Zamenis longissimus, Alcedo atthis, Anas clypeata, Anas crecca, Anas platyrhynchos, Anas strepera, Ardea purpurea, Ardeola ralloides, Aythya ferina, Aythya fuligula, Aythya nyroca, Botaurus

stellaris, Charadrius alexandrinus, Circus aeruginosus, Circus cyaneus, Circus pygargus, Egretta garzetta, Falco peregrinus, Fulica atra, Gallinula chloropus, Himantopus himantopus, Ixobrychus minutus, Larus melanocephalus, Phalacrocorax pygmeus, Recurvirostra avosetta, Sterna albifrons, Sterna hirundo, Sterna sandvicensis, Vulpes vulpes

ZRC_VE_002 ASSICURAZIONI GENERALI

Gladiolus palustris, Bufo viridis, Hyla intermedia, Rana dalmatina, Triturus carnifex, Coronella austriaca, Emys orbicularis, Hierophis viridiflavus, Lacerta bilineata, Natrix tessellata, Podarcis muralis, Podarcis siculus, Testudo hermanni, Zamenis longissimus, Circus aeruginosus, Falco columbarius, Lanius collurio, Phasianus colchicus, Sturnus vulgaris, Lepus europaeus, Vulpes vulpes

ZRC_VE_004 BLESSAGLIA

Bombina variegata, Bufo viridis, Hyla intermedia, Rana dalmatina, Rana latastei, Triturus carnifex, Emys orbicularis, Hierophis viridiflavus, Lacerta bilineata, Natrix tessellata, Podarcis muralis, Alauda arvensis, Circus aeruginosus, Circus cyaneus, Circus pygargus, Falco columbarius, Lanius collurio, Phasianus colchicus, Pica pica, Streptopelia turtur, Sturnus vulgaris, Turdus merula, Vanellus vanellus, Lepus europaeus, Vulpes vulpes

ZRC_VE_007 CASTELLO

Bombina variegata, Bufo viridis, Hyla intermedia, Rana dalmatina, Rana latastei, Triturus carnifex, Emys orbicularis, Hierophis viridiflavus, Lacerta bilineata, Podarcis muralis, Alauda arvensis, Anas crecca, Ardea purpurea, Charadrius alexandrinus, Circus aeruginosus, Circus cyaneus, Circus pygargus, Falco columbarius, Falco peregrinus, Falco vespertinus, Gallinula chloropus, Himantopus himantopus, Ixobrychus minutus, Lanius collurio, Phasianus colchicus, Pica pica, Pluvialis apricaria, Streptopelia turtur, Sturnus vulgaris, Turdus merula, Vanellus vanellus, Lepus europaeus, Vulpes vulpes

ZRC_VE_008 CINTO - PRADIPOZZO

Bombina variegata, Bufo viridis, Hyla intermedia, Rana dalmatina, Rana latastei, Triturus carnifex, Emys orbicularis, Hierophis viridiflavus, Lacerta bilineata, Natrix tessellata, Podarcis muralis, Alauda arvensis, Circus aeruginosus, Circus cyaneus, Circus pygargus, Columba palumbus, Egretta garzetta, Falco columbarius, Garrulus glandarius, Lanius collurio, Phasianus colchicus, Pica pica, Streptopelia turtur, Sturnus vulgaris, Turdus merula, Vanellus vanellus, Lepus europaeus, Vulpes vulpes

ZRC_VE_011 CONTARINA

Gladiolus palustris, Bombina variegata, Bufo viridis, Hyla intermedia, Rana dalmatina, Rana latastei, Triturus carnifex, Coronella austriaca, Emys orbicularis, Lacerta bilineata, Natrix tessellata, Podarcis muralis, Zamenis longissimus, Alauda arvensis, Circus aeruginosus, Circus cyaneus, Circus pygargus, Columba palumbus, Coracias garrulus, Coturnix coturnix, Falco columbarius, Falco vespertinus, Lanius collurio, Phasianus colchicus, Pica pica, Streptopelia turtur, Sturnus vulgaris, Turdus merula, Vanellus vanellus, Lepus europaeus, Muscardinus avellanarius, Vulpes vulpes

ZRC_VE_012 CORBOLONE-GIAI

Gladiolus palustris, Bombina variegata, Bufo viridis, Hyla intermedia, Rana dalmatina, Rana latastei, Triturus carnifex, Coronella austriaca, Emys orbicularis, Hierophis viridiflavus, Lacerta bilineata, Natrix tessellata, Podarcis muralis, Zamenis longissimus, Alauda arvensis, Anas crecca, Caprimulgus europaeus, Circus aeruginosus, Circus cyaneus, Circus pygargus, Columba palumbus, Coracias garrulus, Coturnix coturnix, Falco columbarius, Falco vespertinus, Gallinula chloropus, Ixobrychus minutus, Lanius collurio, Perdix perdix, Phasianus colchicus, Pica pica, Streptopelia turtur, Sturnus vulgaris, Turdus merula, Vanellus vanellus, Eptesicus serotinus, Hypsugo savii, Lepus europaeus, Muscardinus avellanarius, Pipistrellus kuhlii, Vulpes vulpes

ZRC_VE_015 CROSERE

Bufo viridis, Hyla intermedia, Triturus carnifex, Emys orbicularis, Hierophis viridiflavus, Lacerta bilineata, Podarcis muralis, Charadrius alexandrinus, Circus aeruginosus, Circus pygargus, Falco columbarius, Falco peregrinus, Falco vespertinus, Himantopus himantopus, Lanius collurio, Phasianus colchicus, Pica pica, Streptopelia turtur, Sturnus vulgaris, Turdus merula, Lepus europaeus, Vulpes vulpes

ZRC_VE_017 DESTRA LEMENE

Bufo viridis, Hyla intermedia, Triturus carnifex, Emys orbicularis, Hierophis viridiflavus, Lacerta bilineata, Podarcis muralis, Anas crecca, Ardea purpurea, Circus aeruginosus, Circus cyaneus, Circus pygargus, Falco columbarius, Falco vespertinus, Gallinula chloropus, Ixobrychus minutus, Lanius collurio, Phasianus colchicus, Sturnus vulgaris, Vanellus vanellus, Lepus europaeus, Vulpes vulpes

ZRC_VE_020 FOSSALTA

Euphrasia marchesettii, Bombina variegata, Bufo viridis, Hyla intermedia, Pelobates fuscus insubricus, Rana dalmatina, Rana latastei, Triturus carnifex, Coronella austriaca, Emys orbicularis, Hierophis viridiflavus, Lacerta bilineata, Natrix tessellata, Podarcis muralis, Anas crecca, Ardea purpurea, Burhinus oedicnemus, Circus aeruginosus, Circus cyaneus, Circus pygargus, Columba palumbus, Corvus monedula, Falco columbarius, Falco peregrinus, Falco vespertinus, Gallinula chloropus, Ixobrychus minutus, Lanius collurio, Phasianus colchicus, Pica pica, Streptopelia turtur, Sturnus vulgaris, Turdus merula, Vanellus vanellus, Lepus europaeus, Plecotus auritus, Vulpes vulpes

ZRC_VE_022 FRANZONA-LAME

Bufo viridis, Hyla intermedia, Triturus carnifex, Emys orbicularis, Hierophis viridiflavus, Lacerta bilineata, Podarcis muralis, Anas crecca, Ardea purpurea, Charadrius alexandrinus, Circus aeruginosus, Circus cyaneus, Circus pygargus, Falco columbarius, Falco peregrinus, Falco vespertinus, Gallinula chloropus, Himantopus himantopus, Ixobrychus minutus, Lanius collurio, Phasianus colchicus, Pica pica, Streptopelia turtur, Sturnus vulgaris, Vanellus vanellus, Lepus europaeus, Vulpes vulpes

ZRC_VE_028 LISON

Gladiolus palustris, Bombina variegata, Bufo viridis, Hyla intermedia, Rana dalmatina, Rana latastei, Triturus carnifex, Coronella austriaca, Emys orbicularis, Hierophis viridiflavus, Lacerta bilineata, Natrix tessellata, Podarcis muralis, Zamenis longissimus, Alauda arvensis, Alcedo atthis, Anas crecca, Anas platyrhynchos, Anas strepera, Ardeola ralloides, Aythya nyroca, Botaurus stellaris, Circus aeruginosus, Circus cyaneus, Circus pygargus, Columba palumbus, Coracias garrulus, Coturnix coturnix, Egretta garzetta, Falco columbarius, Falco peregrinus, Falco vespertinus, Fulica atra, Gallinula chloropus, Garrulus glandarius, Ixobrychus minutus, Lanius collurio, Nycticorax nycticorax, Phalacrocorax pygmeus, Phasianus colchicus, Pica pica, Streptopelia turtur, Sturnus vulgaris, Turdus merula, Vanellus vanellus, Lepus europaeus, Muscardinus avellanarius, Vulpes vulpes

ZRC_VE_031 LUGUGNANA - CA' BIANCA

Bombina variegata, Bufo viridis, Hyla intermedia, Rana dalmatina, Rana latastei, Triturus carnifex, Emys orbicularis, Hierophis viridiflavus, Lacerta bilineata, Podarcis muralis, Alauda arvensis, Charadrius alexandrinus, Circus aeruginosus, Falco columbarius, Falco peregrinus, Falco vespertinus, Himantopus himantopus, Lanius collurio, Phasianus colchicus, Pluvialis apricaria, Sturnus vulgaris, Lepus europaeus, Vulpes vulpes

ZRC_VE_032 MARANGO

Bufo viridis, Hyla intermedia, Triturus carnifex, Emys orbicularis, Hierophis viridiflavus, Lacerta bilineata, Podarcis muralis, Alcedo atthis, Anas clypeata, Anas crecca, Anas penelope, Anas platyrhynchos, Anas strepera, Ardea purpurea, Ardeola ralloides, Aythya ferina, Aythya fuligula, Aythya nyroca, Botaurus stellaris, Charadrius alexandrinus, Circus aeruginosus, Circus cyaneus, Circus pygargus, Egretta garzetta, Falco columbarius, Falco peregrinus, Falco vespertinus, Fulica atra, Gallinula chloropus, Himantopus himantopus, Ixobrychus minutus, Lanius collurio, Larus melanocephalus, Milvus migrans, Nycticorax

nycticorax, Phalacrocorax pygmeus, Phasianus colchicus, Pica pica, Recurvirostra avosetta, Sterna albifrons, Sterna hirundo, Sterna sandvicensis, Streptopelia turtur, Sturnus vulgaris, Turdus merula, Lepus europaeus, Vulpes vulpes

ZRC_VE_036 PLEROTE - MUSILI

Euphrasia marchesettii, Bombina variegata, Bufo viridis, Hyla intermedia, Pelobates fuscus insubricus, Rana dalmatina, Rana latastei, Triturus carnifex, Emys orbicularis, Hierophis viridiflavus, Lacerta bilineata, Podarcis muralis, Alauda arvensis, Anas crecca, Ardea purpurea, Burhinus oedicephalus, Charadrius alexandrinus, Circus aeruginosus, Circus cyaneus, Circus pygargus, Columba palumbus, Coturnix coturnix, Falco columbarius, Falco peregrinus, Falco vespertinus, Gallinula chloropus, Himantopus himantopus, Ixobrychus minutus, Lanius collurio, Phasianus colchicus, Pica pica, Pluvialis apricaria, Streptopelia turtur, Sturnus vulgaris, Turdus merula, Vanellus vanellus, Lepus europaeus, Vulpes vulpes

ZRC_VE_037 PRATI NUOVI

Bombina variegata, Bufo viridis, Hyla intermedia, Rana dalmatina, Rana latastei, Triturus carnifex, Emys orbicularis, Hierophis viridiflavus, Lacerta bilineata, Podarcis muralis, Alauda arvensis, Alcedo atthis, Anas clypeata, Anas crecca, Anas platyrhynchos, Anas strepera, Ardea purpurea, Ardeola ralloides, Aythya fuligula, Aythya nyroca, Botaurus stellaris, Charadrius alexandrinus, Circus aeruginosus, Circus cyaneus, Circus pygargus, Coturnix coturnix, Egretta garzetta, Falco columbarius, Falco peregrinus, Falco vespertinus, Fulica atra, Gallinula chloropus, Himantopus himantopus, Ixobrychus minutus, Lanius collurio, Larus melanocephalus, Phalacrocorax pygmeus, Phasianus colchicus, Pluvialis apricaria, Recurvirostra avosetta, Sterna albifrons, Sterna hirundo, Sterna sandvicensis, Sturnus vulgaris, Lepus europaeus, Vulpes vulpes

ZRC_VE_044 SAN GIACOMO

Bombina variegata, Bufo viridis, Hyla intermedia, Rana dalmatina, Rana latastei, Triturus carnifex, Coronella austriaca, Emys orbicularis, Hierophis viridiflavus, Lacerta bilineata, Natrix tessellata, Podarcis muralis, Alcedo atthis, Anas crecca, Anas platyrhynchos, Anas strepera, Ardea purpurea, Ardeola ralloides, Aythya nyroca, Botaurus stellaris, Circus aeruginosus, Circus cyaneus, Circus pygargus, Columba palumbus, Corvus monedula, Coturnix coturnix, Egretta garzetta, Falco columbarius, Falco peregrinus, Falco vespertinus, Fulica atra, Gallinula chloropus, Himantopus himantopus, Ixobrychus minutus, Lanius collurio, Nycticorax nycticorax, Phalacrocorax pygmeus, Phasianus colchicus, Pica pica, Streptopelia turtur, Sturnus vulgaris, Turdus merula, Vanellus vanellus, Lepus europaeus, Plecotus auritus, Vulpes vulpes

ZRC_VE_048 SPADACENTA

Bombina variegata, Bufo viridis, Hyla intermedia, Rana dalmatina, Rana latastei, Triturus carnifex, Emys orbicularis, Hierophis viridiflavus, Lacerta bilineata, Natrix tessellata, Podarcis muralis, Alauda arvensis, Falco columbarius, Lanius collurio, Phasianus colchicus, Pica pica, Streptopelia turtur, Sturnus vulgaris, Turdus merula, Eptesicus serotinus, Hypsugo savii, Lepus europaeus, Muscardinus avellanarius, Pipistrellus kuhlii, Vulpes vulpes

ZRC_VE_051 TORRESELLA

Bombina variegata, Bufo viridis, Hyla intermedia, Rana dalmatina, Rana latastei, Triturus carnifex, Coronella austriaca, Emys orbicularis, Hierophis viridiflavus, Lacerta bilineata, Natrix tessellata, Podarcis muralis, Anas crecca, Ardea purpurea, Circus aeruginosus, Circus cyaneus, Circus pygargus, Columba palumbus, Corvus monedula, Falco columbarius, Falco peregrinus, Falco vespertinus, Gallinula chloropus, Himantopus himantopus, Ixobrychus minutus, Lanius collurio, Phasianus colchicus, Pica pica, Streptopelia turtur, Sturnus vulgaris, Turdus merula, Vanellus vanellus, Lepus europaeus, Plecotus auritus, Vulpes vulpes

ZRC_VE_054 VILLAVIERA - BRUSSA

Bombina variegata, Bufo viridis, Hyla intermedia, Rana dalmatina, Rana latastei, Triturus carnifex, Emys orbicularis, Hierophis viridiflavus, Lacerta bilineata, Podarcis muralis, Alauda arvensis, Alcedo atthis, Anas clypeata, Anas crecca, Anas penelope, Anas platyrhynchos, Anas strepera, Ardea purpurea, Ardeola

ralloides, Aythya fuligula, Aythya nyroca, Botaurus stellaris, Charadrius alexandrinus, Circus aeruginosus, Columba palumbus, Egretta garzetta, Falco columbarius, Falco peregrinus, Falco vespertinus, Fulica atra, Gallinula chloropus, Himantopus himantopus, Ixobrychus minutus, Lanius collurio, Larus melanocephalus, Nycticorax nycticorax, Phalacrocorax pygmeus, Phasianus colchicus, Pica pica, Pluvialis apricaria, Recurvirostra avosetta, Sterna albifrons, Sterna hirundo, Sterna sandvicensis, Streptopelia turtur, Sturnus vulgaris, Turdus merula, Lepus europaeus, Vulpes vulpes

ZRC_VE_061 ARZINUTTI

Gladiolus palustris, Bombina variegata, Bufo viridis, Hyla intermedia, Rana dalmatina, Rana latastei, Triturus carnifex, Coronella austriaca, Emys orbicularis, Hierophis viridiflavus, Lacerta bilineata, Natrix tessellata, Podarcis muralis, Zamenis longissimus, Alauda arvensis, Anas crecca, Ardea purpurea, Circus aeruginosus, Circus cyaneus, Circus pygargus, Columba palumbus, Coracias garrulus, Coturnix coturnix, Falco columbarius, Falco vespertinus, Gallinula chloropus, Ixobrychus minutus, Lanius collurio, Phasianus colchicus, Pica pica, Streptopelia turtur, Sturnus vulgaris, Turdus merula, Vanellus vanellus, Lepus europaeus, Muscardinus avellanarius, Vulpes vulpes

ZRC_VE_062 CA' CORNIANI

Gladiolus palustris, Bufo viridis, Hyla intermedia, Rana dalmatina, Triturus carnifex, Coronella austriaca, Emys orbicularis, Hierophis viridiflavus, Lacerta bilineata, Natrix tessellata, Podarcis muralis, Podarcis siculus, Testudo hermanni, Zamenis longissimus, Falco columbarius, Lanius collurio, Phasianus colchicus, Sturnus vulgaris, Lepus europaeus, Vulpes vulpes

ATC VE02

OP_VE_002 ANSE DEL PIAVE

Bufo viridis, Hyla intermedia, Rana dalmatina, Rana latastei, Triturus carnifex, Coronella austriaca, Emys orbicularis, Hierophis viridiflavus, Lacerta bilineata, Natrix tessellata, Podarcis muralis, Alauda arvensis, Caprimulgus europaeus, Circus aeruginosus, Circus cyaneus, Circus pygargus, Columba palumbus, Corvus corone, Coturnix coturnix, Egretta garzetta, Falco columbarius, Falco vespertinus, Gallinula chloropus, Ixobrychus minutus, Lanius collurio, Nycticorax nycticorax, Perdix perdix, Pernis apivorus, Phalacrocorax pygmeus, Phasianus colchicus, Pica pica, Streptopelia turtur, Sturnus vulgaris, Turdus merula, Vanellus vanellus, Lepus europaeus, Muscardinus avellanarius, Pipistrellus kuhlii, Pipistrellus nathusii, Vulpes vulpes

OP_VE_005 BOSCHETTO ZANAZZO

Gladiolus palustris, Bombina variegata, Bufo viridis, Hyla intermedia, Rana dalmatina, Rana latastei, Triturus carnifex, Coronella austriaca, Emys orbicularis, Hierophis viridiflavus, Lacerta bilineata, Natrix tessellata, Podarcis muralis, Zamenis longissimus, Alauda arvensis, Caprimulgus europaeus, Falco columbarius, Perdix perdix, Phasianus colchicus, Streptopelia turtur, Sturnus vulgaris, Turdus merula, Eptesicus serotinus, Lepus europaeus, Muscardinus avellanarius, Pipistrellus kuhlii, Vulpes vulpes

OP_VE_024 FOCE DEL PIAVE

Salicornia veneta, Stipa veneta, Bufo viridis, Hyla intermedia, Rana dalmatina, Coronella austriaca, Emys orbicularis, Hierophis viridiflavus, Lacerta bilineata, Natrix tessellata, Podarcis muralis, Podarcis siculus, Alcedo atthis, Anas acuta, Anas clypeata, Anas crecca, Anas platyrhynchos, Anas strepera, Ardea purpurea, Ardeola ralloides, Aythya fuligula, Aythya nyroca, Botaurus stellaris, Caprimulgus europaeus, Charadrius alexandrinus, Circus aeruginosus, Circus cyaneus, Columba palumbus, Coracias garrulus, Egretta garzetta, Falco columbarius, Fulica atra, Gallinula chloropus, Garrulus glandarius, Himantopus himantopus, Ixobrychus minutus, Larus melanocephalus, Perdix perdix, Phalacrocorax pygmeus, Phasianus colchicus, Pica pica, Recurvirostra avosetta, Scolopax rusticola, Sterna sandvicensis, Streptopelia turtur, Sturnus vulgaris, Turdus merula, Turdus philomelos, Vanellus vanellus, Lepus europaeus, Myotis mystacinus, Pipistrellus kuhlii, Vulpes vulpes

OP_VE_039 VASCHE DI CEGGIA

Bombina variegata, Bufo viridis, Hyla intermedia, Rana dalmatina, Rana latastei, Triturus carnifex, Coronella austriaca, Emys orbicularis, Hierophis viridiflavus, Lacerta bilineata, Natrix tessellata, Podarcis muralis, Zamenis longissimus, Alcedo atthis, Anas clypeata, Anas crecca, Anas platyrhynchos, Fulica atra, Gallinula chloropus, Himantopus himantopus, Ixobrychus minutus, Phalacrocorax pygmeus, Sturnus vulgaris, Eptesicus serotinus, Pipistrellus kuhlii, Vulpes vulpes

ZRC_VE_009 COMUNELLO

Bufo viridis, Hyla intermedia, Rana dalmatina, Rana latastei, Triturus carnifex, Coronella austriaca, Emys orbicularis, Hierophis viridiflavus, Lacerta bilineata, Natrix tessellata, Podarcis muralis, Podarcis siculus, Anas crecca, Ardea purpurea, Caprimulgus europaeus, Circus aeruginosus, Circus cyaneus, Circus pygargus, Columba palumbus, Coracias garrulus, Corvus monedula, Coturnix coturnix, Falco columbarius, Gallinula chloropus, Ixobrychus minutus, Phasianus colchicus, Pica pica, Streptopelia turtur, Sturnus vulgaris, Turdus merula, Vanellus vanellus, Lepus europaeus, Plecotus auritus, Vulpes vulpes

ZRC_VE_016 DE ZULIANI DORIA

Bufo viridis, Hyla intermedia, Rana dalmatina, Rana latastei, Triturus carnifex, Coronella austriaca, Emys orbicularis, Hierophis viridiflavus, Lacerta bilineata, Natrix tessellata, Podarcis muralis, Podarcis siculus, Caprimulgus europaeus, Circus aeruginosus, Circus cyaneus, Circus pygargus, Columba palumbus, Coracias garrulus, Falco columbarius, Perdix perdix, Phasianus colchicus, Pica pica, Streptopelia turtur, Sturnus vulgaris, Turdus merula, Vanellus vanellus, Lepus europaeus, Pipistrellus nathusii, Plecotus auritus, Vulpes vulpes

ZRC_VE_018 EX AGS MUSILE

Bufo viridis, Hyla intermedia, Rana dalmatina, Rana latastei, Triturus carnifex, Coronella austriaca, Emys orbicularis, Hierophis viridiflavus, Lacerta bilineata, Natrix tessellata, Podarcis muralis, Podarcis siculus, Alauda arvensis, Caprimulgus europaeus, Circus aeruginosus, Circus cyaneus, Circus pygargus, Columba palumbus, Corvus corone, Falco columbarius, Falco vespertinus, Gallinula chloropus, Ixobrychus minutus, Lanius collurio, Perdix perdix, Pernis apivorus, Phasianus colchicus, Pica pica, Streptopelia turtur, Sturnus vulgaris, Turdus merula, Vanellus vanellus, Lepus europaeus, Muscardinus avellanarius, Pipistrellus kuhlii, Pipistrellus nathusii, Plecotus auritus, Vulpes vulpes

ZRC_VE_019 FOSSA' BELLAMADONNA

Bombina variegata, Bufo viridis, Hyla intermedia, Rana dalmatina, Rana latastei, Triturus carnifex, Coronella austriaca, Emys orbicularis, Hierophis viridiflavus, Lacerta bilineata, Natrix tessellata, Podarcis muralis, Podarcis siculus, Zamenis longissimus, Anas crecca, Caprimulgus europaeus, Circus aeruginosus, Circus cyaneus, Circus pygargus, Columba palumbus, Coracias garrulus, Corvus monedula, Coturnix coturnix, Falco columbarius, Gallinula chloropus, Ixobrychus minutus, Phasianus colchicus, Pica pica, Streptopelia turtur, Sturnus vulgaris, Turdus merula, Vanellus vanellus, Eptesicus serotinus, Lepus europaeus, Muscardinus avellanarius, Pipistrellus kuhlii, Plecotus auritus, Vulpes vulpes

ZRC_VE_021 FOSSETTA

Bufo viridis, Hyla intermedia, Rana dalmatina, Rana latastei, Triturus carnifex, Coronella austriaca, Emys orbicularis, Hierophis viridiflavus, Lacerta bilineata, Natrix tessellata, Podarcis muralis, Podarcis siculus, Alauda arvensis, Caprimulgus europaeus, Circus aeruginosus, Circus cyaneus, Circus pygargus, Columba palumbus, Corvus corone, Coturnix coturnix, Falco columbarius, Falco vespertinus, Gallinula chloropus, Ixobrychus minutus, Lanius collurio, Perdix perdix, Pernis apivorus, Phasianus colchicus, Pica pica, Pluvialis apricaria, Streptopelia turtur, Sturnus vulgaris, Turdus merula, Vanellus vanellus, Lepus europaeus, Muscardinus avellanarius, Pipistrellus kuhlii, Pipistrellus nathusii, Vulpes vulpes

ZRC_VE_023 GRIMANI

Bufo viridis, Hyla intermedia, Rana dalmatina, Rana latastei, Triturus carnifex, Coronella austriaca, Emys orbicularis, Hierophis viridiflavus, Lacerta bilineata, Natrix tessellata, Podarcis muralis, Podarcis siculus, Caprimulgus europaeus, Circus aeruginosus, Coracias garrulus, Falco columbarius, Phasianus colchicus, Pica pica, Streptopelia turtur, Sturnus vulgaris, Turdus merula, Lepus europaeus, Plecotus auritus, Vulpes vulpes

ZRC_VE_024 JANNA

Bufo viridis, Coronella austriaca, Emys orbicularis, Hierophis viridiflavus, Natrix tessellata, Podarcis muralis, Podarcis siculus, Anas crecca, Ardea purpurea, Caprimulgus europaeus, Circus aeruginosus, Circus cyaneus, Circus pygargus, Coracias garrulus, Falco columbarius, Gallinula chloropus, Ixobrychus minutus, Perdix perdix, Phasianus colchicus, Pica pica, Streptopelia turtur, Sturnus vulgaris, Vanellus vanellus, Lepus europaeus, Pipistrellus nathusii, Vulpes vulpes

ZRC_VE_025 LA TORRE - BUSA TONDA

Gladiolus palustris, Bombina variegata, Bufo viridis, Hyla intermedia, Rana dalmatina, Rana latastei, Triturus carnifex, Coronella austriaca, Emys orbicularis, Hierophis viridiflavus, Lacerta bilineata, Natrix tessellata, Podarcis muralis, Zamenis longissimus, Alauda arvensis, Alcedo atthis, Anas clypeata, Anas crecca, Anas platyrhynchos, Anas strepera, Ardeola ralloides, Aythya nyroca, Botaurus stellaris, Caprimulgus europaeus, Circus aeruginosus, Circus cyaneus, Circus pygargus, Columba palumbus, Coracias garrulus, Coturnix coturnix, Egretta garzetta, Falco columbarius, Falco peregrinus, Falco vespertinus, Fulica atra, Gallinula chloropus, Garrulus glandarius, Ixobrychus minutus, Lanius collurio, Nycticorax nycticorax, Perdix perdix, Phalacrocorax pygmeus, Phasianus colchicus, Pica pica, Streptopelia turtur, Sturnus vulgaris, Turdus merula, Vanellus vanellus, Lepus europaeus, Muscardinus avellanarius, Vulpes vulpes

ZRC_VE_026 LE TREZZE

Bufo viridis, Hyla intermedia, Rana dalmatina, Rana latastei, Triturus carnifex, Coronella austriaca, Emys orbicularis, Hierophis viridiflavus, Lacerta bilineata, Natrix tessellata, Podarcis muralis, Alauda arvensis, Caprimulgus europaeus, Circus aeruginosus, Circus cyaneus, Circus pygargus, Falco columbarius, Falco vespertinus, Gallinula chloropus, Ixobrychus minutus, Lanius collurio, Perdix perdix, Pernis apivorus, Phasianus colchicus, Pica pica, Streptopelia turtur, Sturnus vulgaris, Vanellus vanellus, Lepus europaeus, Muscardinus avellanarius, Pipistrellus kuhlii, Pipistrellus nathusii, Vulpes vulpes

ZRC_VE_033 MARTEGGIA

Bufo viridis, Hyla intermedia, Rana dalmatina, Rana latastei, Triturus carnifex, Coronella austriaca, Emys orbicularis, Hierophis viridiflavus, Lacerta bilineata, Natrix tessellata, Podarcis muralis, Podarcis siculus, Alauda arvensis, Alcedo atthis, Anas crecca, Anas platyrhynchos, Ardea purpurea, Botaurus stellaris, Caprimulgus europaeus, Charadrius alexandrinus, Circus aeruginosus, Circus cyaneus, Circus pygargus, Columba palumbus, Corvus corone, Coturnix coturnix, Egretta garzetta, Falco columbarius, Falco vespertinus, Fulica atra, Gallinula chloropus, Himantopus himantopus, Ixobrychus minutus, Lanius collurio, Nycticorax nycticorax, Perdix perdix, Pernis apivorus, Phalacrocorax pygmeus, Phasianus colchicus, Pica pica, Pluvialis apricaria, Streptopelia turtur, Sturnus vulgaris, Turdus merula, Vanellus vanellus, Lepus europaeus, Muscardinus avellanarius, Pipistrellus kuhlii, Pipistrellus nathusii, Vulpes vulpes

ZRC_VE_039 QUADRI-PUGNALIN

Bufo viridis, Hyla intermedia, Rana dalmatina, Rana latastei, Triturus carnifex, Coronella austriaca, Emys orbicularis, Hierophis viridiflavus, Lacerta bilineata, Natrix tessellata, Podarcis muralis, Podarcis siculus, Anas crecca, Ardea purpurea, Caprimulgus europaeus, Circus aeruginosus, Circus cyaneus, Circus pygargus, Columba palumbus, Coracias garrulus, Corvus monedula, Egretta garzetta, Falco columbarius, Falco peregrinus, Falco vespertinus, Gallinula chloropus, Ixobrychus minutus, Lanius collurio, Perdix perdix, Phasianus colchicus, Pica pica, Streptopelia turtur, Sturnus vulgaris, Turdus merula, Vanellus vanellus, Lepus europaeus, Plecotus auritus, Vulpes vulpes

ZRC_VE_040 ROSETTI - FORNERA

Stipa veneta, Bufo viridis, Hyla intermedia, Rana dalmatina, Coronella austriaca, Emys orbicularis, Hierophis viridiflavus, Lacerta bilineata, Natrix tessellata, Podarcis muralis, Podarcis siculus, Anas crecca, Ardea purpurea, Ardeola ralloides, Caprimulgus europaeus, Circus aeruginosus, Circus cyaneus, Columba palumbus, Coracias garrulus, Coturnix coturnix, Egretta garzetta, Falco columbarius, Gallinula chloropus, Himantopus himantopus, Ixobrychus minutus, Perdix perdix, Phalacrocorax pygmeus, Phasianus colchicus, Pica pica, Streptopelia turtur, Sturnus vulgaris, Turdus merula, Vanellus vanellus, Lepus europaeus, Myotis mystacinus, Pipistrellus kuhlii, Vulpes vulpes

ZRC_VE_046 SETTE CASONI

Bufo viridis, Hyla intermedia, Emys orbicularis, Hierophis viridiflavus, Podarcis muralis, Caprimulgus europaeus, Charadrius alexandrinus, Circus aeruginosus, Circus cyaneus, Circus pygargus, Coracias garrulus, Coturnix coturnix, Falco columbarius, Falco peregrinus, Falco vespertinus, Himantopus himantopus, Lanius collurio, Perdix perdix, Phasianus colchicus, Pica pica, Streptopelia turtur, Sturnus vulgaris, Turdus merula, Lepus europaeus, Vulpes vulpes

ZRC_VE_052 VALLE OSSI

Salicornia veneta, Stipa veneta, Bufo viridis, Hyla intermedia, Rana dalmatina, Coronella austriaca, Emys orbicularis, Hierophis viridiflavus, Lacerta bilineata, Natrix tessellata, Podarcis muralis, Podarcis siculus, Alcedo atthis, Ardea purpurea, Ardeola ralloides, Aythya nyroca, Caprimulgus europaeus, Charadrius alexandrinus, Circus aeruginosus, Circus cyaneus, Coracias garrulus, Egretta garzetta, Falco columbarius, Himantopus himantopus, Larus melanocephalus, Phalacrocorax pygmeus, Recurvirostra avosetta, Sterna sandvicensis, Lepus europaeus, Myotis mystacinus, Pipistrellus kuhlii, Vulpes vulpes

ZRC_VE_058 CAPOSILE

Bufo viridis, Hyla intermedia, Rana dalmatina, Rana latastei, Triturus carnifex, Coronella austriaca, Emys orbicularis, Hierophis viridiflavus, Lacerta bilineata, Natrix tessellata, Podarcis muralis, Podarcis siculus, Anas crecca, Ardea purpurea, Caprimulgus europaeus, Circus aeruginosus, Circus cyaneus, Circus pygargus, Columba palumbus, Coracias garrulus, Corvus corone, Corvus monedula, Falco columbarius, Gallinula chloropus, Ixobrychus minutus, Phasianus colchicus, Pica pica, Streptopelia turtur, Sturnus vulgaris, Turdus merula, Vanellus vanellus, Lepus europaeus, Muscardinus avellanarius, Pipistrellus kuhlii, Pipistrellus nathusii, Plecotus auritus, Vulpes vulpes

ZRC_VE_060 MUSILE

Bufo viridis, Hyla intermedia, Rana dalmatina, Rana latastei, Triturus carnifex, Coronella austriaca, Emys orbicularis, Hierophis viridiflavus, Lacerta bilineata, Natrix tessellata, Podarcis muralis, Alauda arvensis, Caprimulgus europaeus, Circus aeruginosus, Circus cyaneus, Circus pygargus, Falco columbarius, Falco vespertinus, Lanius collurio, Perdix perdix, Phasianus colchicus, Pica pica, Streptopelia turtur, Sturnus vulgaris, Vanellus vanellus, Lepus europaeus, Muscardinus avellanarius, Pipistrellus kuhlii, Pipistrellus nathusii, Vulpes vulpes

ATC VE03

OP_VE_008 BOSCO DI CARPENEDO

Euphrasia marchesettii, Bufo viridis, Hyla intermedia, Rana dalmatina, Rana latastei, Triturus carnifex, Coronella austriaca, Emys orbicularis, Hierophis viridiflavus, Lacerta bilineata, Natrix tessellata, Podarcis muralis, Ardea purpurea, Circus cyaneus, Columba palumbus, Corvus corone, Corvus monedula, Coturnix coturnix, Egretta garzetta, Garrulus glandarius, Lanius collurio, Nycticorax nycticorax, Phalacrocorax pygmeus, Phasianus colchicus, Pica pica, Scolopax rusticola, Streptopelia turtur, Sturnus vulgaris, Turdus merula, Turdus philomelos, Vanellus vanellus, Eptesicus serotinus, Hypsugo savii, Lepus europaeus, Muscardinus avellanarius, Myotis daubentonii, Nyctalus leisleri, Pipistrellus kuhlii, Pipistrellus nathusii, Rhinolophus ferrumequinum, Vulpes vulpes

OP_VE_010 BOSCO DI MESTRE

Bufo viridis, Hyla intermedia, Rana dalmatina, Rana latastei, Triturus carnifex, Coronella austriaca, Emys orbicularis, Hierophis viridiflavus, Lacerta bilineata, Natrix tessellata, Podarcis muralis, Podarcis sículus, Alcedo atthis, Anas crecca, Anas platyrhynchos, Anas querquedula, Anas strepera, Ardea purpurea, Ardeola ralloides, Aythya ferina, Aythya fuligula, Aythya nyroca, Botaurus stellaris, Charadrius alexandrinus, Circus aeruginosus, Circus cyaneus, Circus pygargus, Columba palumbus, Corvus corone, Coturnix coturnix, Egretta garzetta, Falco columbarius, Falco vespertinus, Fulica atra, Gallinula chloropus, Garrulus glandarius, Himantopus himantopus, Ixobrychus minutus, Lanius collurio, Larus melanocephalus, Nycticorax nycticorax, Perdix perdix, Phalacrocorax pygmeus, Phasianus colchicus, Pica pica, Pluvialis apricaria, Recurvirostra avosetta, Scolopax rusticola, Sterna albifrons, Sterna hirundo, Sterna sandvicensis, Streptopelia turtur, Sturnus vulgaris, Turdus merula, Turdus philomelos, Vanellus vanellus, Eptesicus serotinus, Hypsugo savii, Lepus europaeus, Muscardinus avellanarius, Myotis daubentonii, Nyctalus leisleri, Pipistrellus kuhlii, Pipistrellus nathusii, Rhinolophus ferrumequinum, Vulpes vulpes

OP_VE_012 BOSCO OSELLINO

Bufo viridis, Hyla intermedia, Rana dalmatina, Rana latastei, Triturus carnifex, Coronella austriaca, Emys orbicularis, Hierophis viridiflavus, Lacerta bilineata, Natrix tessellata, Podarcis muralis, Ardea purpurea, Circus aeruginosus, Egretta garzetta, Falco columbarius, Lanius collurio, Nycticorax nycticorax, Phalacrocorax pygmeus, Hypsugo savii, Lepus europaeus, Myotis emarginatus, Pipistrellus kuhlii, Pipistrellus nathusii, Vulpes vulpes

OP_VE_018 CAVE DEL PRAELLO

Bufo viridis, Hyla intermedia, Rana dalmatina, Rana latastei, Triturus carnifex, Emys orbicularis, Hierophis viridiflavus, Lacerta bilineata, Natrix tessellata, Podarcis muralis, Podarcis sículus, Alcedo atthis, Anas clypeata, Anas crecca, Anas platyrhynchos, Anas querquedula, Anas strepera, Ardea purpurea, Ardeola ralloides, Aythya ferina, Aythya fuligula, Aythya nyroca, Botaurus stellaris, Charadrius alexandrinus, Circus aeruginosus, Circus cyaneus, Circus pygargus, Egretta alba, Egretta garzetta, Falco columbarius, Falco vespertinus, Fulica atra, Gallinula chloropus, Himantopus himantopus, Ixobrychus minutus, Larus melanocephalus, Nycticorax nycticorax, Phalacrocorax pygmeus, Phasianus colchicus, Pluvialis apricaria, Recurvirostra avosetta, Sterna sandvicensis, Sturnus vulgaris, Vanellus vanellus, Pipistrellus kuhlii, Vulpes vulpes

OP_VE_019 CAVE DI GAGGIO NORD

Bufo viridis, Hyla intermedia, Rana dalmatina, Rana latastei, Triturus carnifex, Emys orbicularis, Hierophis viridiflavus, Lacerta bilineata, Natrix tessellata, Podarcis muralis, Podarcis sículus, Anas crecca, Ardea purpurea, Ardeola ralloides, Circus aeruginosus, Circus cyaneus, Circus pygargus, Columba palumbus, Corvus corone, Egretta alba, Egretta garzetta, Falco columbarius, Falco vespertinus, Gallinula chloropus, Ixobrychus minutus, Lanius collurio, Nycticorax nycticorax, Perdix perdix, Phalacrocorax pygmeus, Phasianus colchicus, Pica pica, Pluvialis apricaria, Streptopelia turtur, Sturnus vulgaris, Turdus merula, Vanellus vanellus, Lepus europaeus, Pipistrellus kuhlii, Vulpes vulpes

OP_VE_021 CAVE DI MARTELLAGO

Euphrasia marchesettii, Bufo viridis, Hyla intermedia, Rana dalmatina, Rana latastei, Triturus carnifex, Coronella austriaca, Emys orbicularis, Hierophis viridiflavus, Lacerta bilineata, Natrix tessellata, Podarcis muralis, Ardea purpurea, Corvus corone, Egretta garzetta, Himantopus himantopus, Lanius collurio, Nycticorax nycticorax, Phalacrocorax pygmeus, Sturnus vulgaris, Turdus merula, Eptesicus serotinus, Hypsugo savii, Lepus europaeus, Muscardinus avellanarius, Myotis daubentonii, Nyctalus leisleri, Pipistrellus kuhlii, Pipistrellus nathusii, Rhinolophus ferrumequinum, Vulpes vulpes

OP_VE_022 CAVE DI NOALE

Bufo viridis, Hyla intermedia, Rana dalmatina, Rana latastei, Triturus carnifex, Coronella austriaca, Emys orbicularis, Hierophis viridiflavus, Lacerta bilineata, Natrix tessellata, Podarcis muralis, Testudo hermanni,

Anas crecca, Ardea purpurea, Circus aeruginosus, Circus cyaneus, Columba palumbus, Egretta garzetta, Gallinula chloropus, Ixobrychus minutus, Lanius collurio, Nycticorax nycticorax, Phalacrocorax pygmeus, Phasianus colchicus, Pica pica, Streptopelia turtur, Sturnus vulgaris, Turdus merula, Vanellus vanellus, Lepus europaeus, Muscardinus avellanarius, Myotis emarginatus, Pipistrellus kuhlii, Pipistrellus nathusii, Rhinolophus ferrumequinum, Vulpes vulpes

OP_VE_023 CAVE DI SALZANO

Bufo viridis, Hyla intermedia, Rana dalmatina, Rana latastei, Triturus carnifex, Coronella austriaca, Emys orbicularis, Hierophis viridiflavus, Lacerta bilineata, Natrix tessellata, Podarcis muralis, Testudo hermanni, Circus aeruginosus, Lanius collurio, Phasianus colchicus, Pica pica, Sturnus vulgaris, Turdus merula, Lepus europaeus, Muscardinus avellanarius, Myotis emarginatus, Pipistrellus kuhlii, Pipistrellus nathusii, Rhinolophus ferrumequinum, Vulpes vulpes

OP_VE_033 SAN GIULIANO 1

Spiranthes aestivalis, Bufo viridis, Hyla intermedia, Rana dalmatina, Rana latastei, Triturus carnifex, Coronella austriaca, Emys orbicularis, Hierophis viridiflavus, Lacerta bilineata, Natrix tessellata, Podarcis muralis, Alcedo atthis, Anas clypeata, Anas crecca, Anas platyrhynchos, Anas querquedula, Anas strepera, Ardea purpurea, Aythya ferina, Aythya fuligula, Aythya nyroca, Botaurus stellaris, Charadrius alexandrinus, Circus aeruginosus, Circus cyaneus, Circus pygargus, Columba palumbus, Egretta garzetta, Falco columbarius, Falco peregrinus, Fulica atra, Gallinula chloropus, Himantopus himantopus, Ixobrychus minutus, Lanius collurio, Larus melanocephalus, Nycticorax nycticorax, Phalacrocorax pygmeus, Phasianus colchicus, Recurvirostra avosetta, Sterna sandvicensis, Streptopelia turtur, Sturnus vulgaris, Vanellus vanellus, Hypsugo savii, Lepus europaeus, Muscardinus avellanarius, Myotis emarginatus, Pipistrellus kuhlii, Pipistrellus nathusii, Vulpes vulpes

OP_VE_037 VALLE AVERTO

Salicornia veneta, Bufo viridis, Hyla intermedia, Rana dalmatina, Rana latastei, Triturus carnifex, Emys orbicularis, Hierophis viridiflavus, Lacerta bilineata, Natrix tessellata, Podarcis muralis, Podarcis siculus, Alcedo atthis, Anas acuta, Anas clypeata, Anas crecca, Anas platyrhynchos, Anas querquedula, Anas strepera, Ardea purpurea, Ardeola ralloides, Aythya ferina, Aythya fuligula, Aythya nyroca, Botaurus stellaris, Calandrella brachydactyla, Charadrius alexandrinus, Circus aeruginosus, Circus cyaneus, Circus pygargus, Egretta garzetta, Falco columbarius, Falco peregrinus, Fulica atra, Gallinula chloropus, Himantopus himantopus, Ixobrychus minutus, Lanius collurio, Larus melanocephalus, Nycticorax nycticorax, Phalacrocorax pygmeus, Pluvialis apricaria, Recurvirostra avosetta, Sterna albifrons, Sterna hirundo, Sterna sandvicensis, Hystrix cristata, Vulpes vulpes

OP_VE_085 BACINO SAVE

Bufo viridis, Hyla intermedia, Rana dalmatina, Rana latastei, Triturus carnifex, Emys orbicularis, Hierophis viridiflavus, Lacerta bilineata, Natrix tessellata, Podarcis muralis, Podarcis siculus, Ardea purpurea, Circus aeruginosus, Circus cyaneus, Circus pygargus, Columba palumbus, Corvus corone, Coturnix coturnix, Falco columbarius, Falco vespertinus, Lanius collurio, Perdix perdix, Phasianus colchicus, Pica pica, Pluvialis apricaria, Streptopelia turtur, Sturnus vulgaris, Turdus merula, Vanellus vanellus, Lepus europaeus, Pipistrellus kuhlii, Vulpes vulpes

ZRC_VE_003 BACCHIN

Bufo viridis, Hyla intermedia, Rana dalmatina, Rana latastei, Triturus carnifex, Emys orbicularis, Hierophis viridiflavus, Lacerta bilineata, Natrix tessellata, Podarcis muralis, Podarcis siculus, Circus aeruginosus, Circus cyaneus, Circus pygargus, Falco columbarius, Falco vespertinus, Lanius collurio, Phasianus colchicus, Pluvialis apricaria, Sturnus vulgaris, Vanellus vanellus, Lepus europaeus, Pipistrellus kuhlii, Vulpes vulpes

ZRC_VE_006 CALTANA

Bufo viridis, Hyla intermedia, Rana dalmatina, Rana latastei, Triturus carnifex, Coronella austriaca, Emys orbicularis, Hierophis viridiflavus, Lacerta bilineata, Natrix tessellata, Podarcis muralis, Podarcis siculus, Anas crecca, Ardea purpurea, Circus cyaneus, Columba palumbus, Gallinula chloropus, Lanius collurio, Lanius minor, Phasianus colchicus, Pica pica, Streptopelia turtur, Sturnus vulgaris, Turdus merula, Vanellus vanellus, Eptesicus serotinus, Hypsugo savii, Lepus europaeus, Myotis daubentonii, Myotis emarginatus, Nyctalus noctula, Pipistrellus kuhlii, Pipistrellus nathusii, Plecotus auritus, Rhinolophus ferrumequinum, Vulpes vulpes

ZRC_VE_014 CORREGGIO

Bufo viridis, Hyla intermedia, Rana dalmatina, Rana latastei, Triturus carnifex, Coronella austriaca, Emys orbicularis, Hierophis viridiflavus, Lacerta bilineata, Natrix tessellata, Podarcis muralis, Podarcis siculus, Anas crecca, Ardea purpurea, Circus cyaneus, Columba palumbus, Coturnix coturnix, Gallinula chloropus, Garrulus glandarius, Ixobrychus minutus, Lanius collurio, Lanius minor, Phasianus colchicus, Pica pica, Scolopax rusticola, Streptopelia turtur, Sturnus vulgaris, Turdus merula, Vanellus vanellus, Eptesicus serotinus, Hypsugo savii, Lepus europaeus, Myotis daubentonii, Myotis emarginatus, Nyctalus noctula, Pipistrellus kuhlii, Pipistrellus nathusii, Plecotus auritus, Rhinolophus ferrumequinum, Vulpes vulpes

ZRC_VE_027 LEON D'ORO

Bufo viridis, Hyla intermedia, Rana dalmatina, Rana latastei, Triturus carnifex, Coronella austriaca, Emys orbicularis, Hierophis viridiflavus, Lacerta bilineata, Natrix tessellata, Podarcis muralis, Podarcis siculus, Anas crecca, Ardea purpurea, Circus cyaneus, Columba palumbus, Coturnix coturnix, Gallinula chloropus, Garrulus glandarius, Ixobrychus minutus, Lanius collurio, Lanius minor, Phasianus colchicus, Pica pica, Scolopax rusticola, Streptopelia turtur, Sturnus vulgaris, Turdus merula, Vanellus vanellus, Eptesicus serotinus, Hypsugo savii, Lepus europaeus, Myotis daubentonii, Myotis emarginatus, Nyctalus noctula, Pipistrellus kuhlii, Pipistrellus nathusii, Plecotus auritus, Rhinolophus ferrumequinum, Vulpes vulpes

ZRC_VE_029 LUGHETTO

Bufo viridis, Hyla intermedia, Rana dalmatina, Rana latastei, Triturus carnifex, Coronella austriaca, Emys orbicularis, Hierophis viridiflavus, Lacerta bilineata, Natrix tessellata, Podarcis muralis, Podarcis siculus, Alauda arvensis, Alcedo atthis, Anas crecca, Anas platyrhynchos, Ardea purpurea, Botaurus stellaris, Circus aeruginosus, Circus cyaneus, Circus pygargus, Columba palumbus, Coturnix coturnix, Falco columbarius, Fulica atra, Gallinula chloropus, Ixobrychus minutus, Lanius collurio, Lanius minor, Phasianus colchicus, Pica pica, Pluvialis apricaria, Streptopelia turtur, Sturnus vulgaris, Turdus merula, Vanellus vanellus, Eptesicus serotinus, Hypsugo savii, Hystrix cristata, Lepus europaeus, Muscardinus avellanarius, Myotis daubentonii, Myotis emarginatus, Nyctalus noctula, Pipistrellus kuhlii, Pipistrellus nathusii, Plecotus auritus, Rhinolophus ferrumequinum, Vulpes vulpes

ZRC_VE_030 LUGO

Bufo viridis, Hyla intermedia, Rana dalmatina, Rana latastei, Triturus carnifex, Emys orbicularis, Hierophis viridiflavus, Lacerta bilineata, Natrix tessellata, Podarcis muralis, Alauda arvensis, Charadrius alexandrinus, Circus aeruginosus, Falco columbarius, Himantopus himantopus, Lanius collurio, Phasianus colchicus, Pica pica, Pluvialis apricaria, Sturnus vulgaris, Turdus merula, Hystrix cristata, Lepus europaeus, Muscardinus avellanarius, Vulpes vulpes

ZRC_VE_034 NOVELLO

Bufo viridis, Hyla intermedia, Rana dalmatina, Rana latastei, Triturus carnifex, Emys orbicularis, Hierophis viridiflavus, Lacerta bilineata, Natrix tessellata, Podarcis muralis, Podarcis siculus, Anas crecca, Ardea purpurea, Circus aeruginosus, Circus cyaneus, Circus pygargus, Columba palumbus, Corvus corone, Falco columbarius, Falco vespertinus, Gallinula chloropus, Ixobrychus minutus, Lanius collurio, Perdix perdix, Phasianus colchicus, Pica pica, Pluvialis apricaria, Streptopelia turtur, Sturnus vulgaris, Turdus merula, Vanellus vanellus, Lepus europaeus, Pipistrellus kuhlii, Vulpes vulpes

ZRC_VE_035 PARAURO

Bufo viridis, Hyla intermedia, Rana dalmatina, Rana latastei, Triturus carnifex, Coronella austriaca, Emys orbicularis, Hierophis viridiflavus, Lacerta bilineata, Natrix tessellata, Podarcis muralis, Podarcis sicus, Testudo hermanni, Anas crecca, Ardea purpurea, Circus cyaneus, Columba palumbus, Gallinula chloropus, Garrulus glandarius, Ixobrychus minutus, Lanius collurio, Phasianus colchicus, Pica pica, Scolopax rusticola, Streptopelia turtur, Sturnus vulgaris, Turdus merula, Vanellus vanellus, Eptesicus serotinus, Hypsugo savii, Lepus europaeus, Muscardinus avellanarius, Myotis daubentonii, Myotis emarginatus, Nyctalus noctula, Pipistrellus kuhlii, Pipistrellus nathusii, Plecotus auritus, Rhinolophus ferrumequinum, Vulpes vulpes

ZRC_VE_038 PREMAORE

Bufo viridis, Hyla intermedia, Rana dalmatina, Rana latastei, Triturus carnifex, Emys orbicularis, Hierophis viridiflavus, Lacerta bilineata, Natrix tessellata, Podarcis muralis, Alauda arvensis, Circus aeruginosus, Circus cyaneus, Circus pygargus, Falco columbarius, Lanius collurio, Phasianus colchicus, Pica pica, Pluvialis apricaria, Sturnus vulgaris, Turdus merula, Vanellus vanellus, Hystrix cristata, Lepus europaeus, Muscardinus avellanarius, Vulpes vulpes

ZRC_VE_041 ROSSI

Spiranthes aestivalis, Bufo viridis, Hyla intermedia, Rana dalmatina, Rana latastei, Triturus carnifex, Coronella austriaca, Emys orbicularis, Hierophis viridiflavus, Lacerta bilineata, Natrix tessellata, Podarcis muralis, Alcedo atthis, Anas crecca, Anas platyrhynchos, Anas querquedula, Anas strepera, Ardea purpurea, Aythya ferina, Aythya nyroca, Botaurus stellaris, Charadrius alexandrinus, Circus aeruginosus, Circus cyaneus, Circus pygargus, Columba palumbus, Coturnix coturnix, Egretta garzetta, Falco columbarius, Falco peregrinus, Fulica atra, Gallinula chloropus, Himantopus himantopus, Ixobrychus minutus, Lanius collurio, Larus melanocephalus, Nycticorax nycticorax, Phalacrocorax pygmeus, Phasianus colchicus, Pica pica, Recurvirostra avosetta, Sterna sandvicensis, Streptopelia turtur, Sturnus vulgaris, Turdus merula, Vanellus vanellus, Hypsugo savii, Lepus europaeus, Muscardinus avellanarius, Myotis emarginatus, Pipistrellus kuhlii, Pipistrellus nathusii, Vulpes vulpes

ZRC_VE_043 ROVIEGO

Bufo viridis, Hyla intermedia, Rana dalmatina, Rana latastei, Triturus carnifex, Coronella austriaca, Emys orbicularis, Hierophis viridiflavus, Lacerta bilineata, Natrix tessellata, Podarcis muralis, Testudo hermanni, Ardea purpurea, Columba palumbus, Egretta garzetta, Lanius collurio, Phasianus colchicus, Pica pica, Streptopelia turtur, Sturnus vulgaris, Turdus merula, Lepus europaeus, Muscardinus avellanarius, Myotis emarginatus, Pipistrellus kuhlii, Pipistrellus nathusii, Rhinolophus ferrumequinum, Vulpes vulpes

ZRC_VE_049 STIGLIANO

Bufo viridis, Hyla intermedia, Rana dalmatina, Rana latastei, Triturus carnifex, Coronella austriaca, Emys orbicularis, Hierophis viridiflavus, Lacerta bilineata, Natrix tessellata, Podarcis muralis, Testudo hermanni, Ardea purpurea, Circus aeruginosus, Circus cyaneus, Columba palumbus, Coturnix coturnix, Garrulus glandarius, Lanius collurio, Phasianus colchicus, Pica pica, Scolopax rusticola, Streptopelia turtur, Sturnus vulgaris, Turdus merula, Vanellus vanellus, Lepus europaeus, Muscardinus avellanarius, Myotis emarginatus, Pipistrellus kuhlii, Pipistrellus nathusii, Rhinolophus ferrumequinum, Vulpes vulpes

ZRC_VE_050 TESSERA

Bufo viridis, Hyla intermedia, Rana dalmatina, Rana latastei, Triturus carnifex, Emys orbicularis, Hierophis viridiflavus, Lacerta bilineata, Natrix tessellata, Podarcis muralis, Podarcis sicus, Charadrius alexandrinus, Circus aeruginosus, Falco columbarius, Falco vespertinus, Himantopus himantopus, Lanius collurio, Perdix perdix, Phasianus colchicus, Pica pica, Pluvialis apricaria, Sturnus vulgaris, Turdus merula, Lepus europaeus, Pipistrellus kuhlii, Vulpes vulpes

ZRC_VE_053 VERONESE

Bufo viridis, Hyla intermedia, Rana dalmatina, Rana latastei, Triturus carnifex, Emys orbicularis, Hierophis viridiflavus, Lacerta bilineata, Natrix tessellata, Podarcis muralis, Podarcis sicus, Alcedo atthis, Anas

clypeata, Anas crecca, Anas penelope, Anas platyrhynchos, Anas querquedula, Anas strepera, Ardea purpurea, Ardeola ralloides, Aythya ferina, Aythya fuligula, Aythya nyroca, Botaurus stellaris, Charadrius alexandrinus, Circus aeruginosus, Circus cyaneus, Circus pygargus, Columba palumbus, Corvus corone, Coturnix coturnix, Egretta alba, Egretta garzetta, Falco columbarius, Falco vespertinus, Fulica atra, Gallinula chloropus, Garrulus glandarius, Himantopus himantopus, Ixobrychus minutus, Lanius collurio, Larus melanocephalus, Nycticorax nycticorax, Perdix perdix, Phalacrocorax pygmeus, Phasianus colchicus, Pica pica, Pluvialis apricaria, Recurvirostra avosetta, Scolopax rusticola, Sterna albifrons, Sterna hirundo, Sterna sandvicensis, Streptopelia turtur, Sturnus vulgaris, Turdus merula, Turdus philomelos, Vanellus vanellus, Lepus europaeus, Muscardinus avellanarius, Pipistrellus kuhlii, Pipistrellus nathusii, Vulpes vulpes

ZRC_VE_056 ZIANIGO

Bufo viridis, Hyla intermedia, Rana dalmatina, Rana latastei, Triturus carnifex, Coronella austriaca, Emys orbicularis, Hierophis viridiflavus, Lacerta bilineata, Natrix tessellata, Podarcis muralis, Podarcis sículus, Testudo hermanni, Circus cyaneus, Coturnix coturnix, Lanius collurio, Lanius minor, Phasianus colchicus, Pica pica, Streptopelia turtur, Sturnus vulgaris, Turdus merula, Vanellus vanellus, Eptesicus serotinus, Hypsugo savii, Lepus europaeus, Muscardinus avellanarius, Myotis daubentonii, Myotis emarginatus, Nyctalus noctula, Pipistrellus kuhlii, Pipistrellus nathusii, Plecotus auritus, Rhinolophus ferrumequinum, Vulpes vulpes

ZRC_VE_057 ZUCCARELLO

Bufo viridis, Hyla intermedia, Rana dalmatina, Rana latastei, Triturus carnifex, Emys orbicularis, Hierophis viridiflavus, Lacerta bilineata, Natrix tessellata, Podarcis muralis, Podarcis sículus, Alcedo atthis, Anas crecca, Anas platyrhynchos, Anas querquedula, Anas strepera, Ardea purpurea, Ardeola ralloides, Aythya ferina, Aythya nyroca, Botaurus stellaris, Charadrius alexandrinus, Circus aeruginosus, Corvus corone, Egretta alba, Egretta garzetta, Falco columbarius, Falco vespertinus, Fulica atra, Gallinula chloropus, Himantopus himantopus, Ixobrychus minutus, Lanius collurio, Larus melanocephalus, Nycticorax nycticorax, Perdix perdix, Phalacrocorax pygmeus, Phasianus colchicus, Pica pica, Pluvialis apricaria, Recurvirostra avosetta, Sterna albifrons, Sterna hirundo, Sterna sandvicensis, Streptopelia turtur, Sturnus vulgaris, Turdus merula, Lepus europaeus, Pipistrellus kuhlii, Vulpes vulpes

ZRC_VE_064 CAPPELLA DI SCORZE'

Bufo viridis, Hyla intermedia, Rana dalmatina, Rana latastei, Triturus carnifex, Coronella austriaca, Emys orbicularis, Hierophis viridiflavus, Lacerta bilineata, Natrix tessellata, Podarcis muralis, Testudo hermanni, Lanius collurio, Phasianus colchicus, Pica pica, Streptopelia turtur, Sturnus vulgaris, Turdus merula, Lepus europaeus, Muscardinus avellanarius, Myotis emarginatus, Pipistrellus kuhlii, Pipistrellus nathusii, Rhinolophus ferrumequinum, Vulpes vulpes

ZRC_VE_068 BACINO SAVE

Bufo viridis, Hyla intermedia, Rana dalmatina, Rana latastei, Triturus carnifex, Emys orbicularis, Hierophis viridiflavus, Lacerta bilineata, Natrix tessellata, Podarcis muralis, Falco columbarius, Falco vespertinus, Lanius collurio, Pluvialis apricaria, Pipistrellus kuhlii, Vulpes vulpes

ATC VE04

OP_VE_011 BOSCO NORDIO

Himantoglossum adriaticum, Bufo viridis, Hyla intermedia, Rana dalmatina, Rana latastei, Triturus carnifex, Emys orbicularis, Hierophis viridiflavus, Lacerta bilineata, Natrix tessellata, Podarcis muralis, Podarcis sículus, Testudo hermanni, Alauda arvensis, Anas crecca, Ardea purpurea, Ardeola ralloides, Caprimulgus europaeus, Charadrius alexandrinus, Circus aeruginosus, Circus cyaneus, Circus pygargus, Columba palumbus, Coracias garrulus, Egretta garzetta, Gallinula chloropus, Garrulus glandarius, Himantopus himantopus, Ixobrychus minutus, Lanius collurio, Nycticorax nycticorax, Perdix perdix, Phalacrocorax

pygmeus, Phasianus colchicus, Pica pica, Scolopax rusticola, Streptopelia turtur, Sturnus vulgaris, Turdus merula, Vanellus vanellus, Hystrix cristata, Lepus europaeus, Muscardinus avellanarius, Vulpes vulpes

OP_VE_014 CA' PASQUA

Bufo viridis, Hyla intermedia, Rana dalmatina, Rana latastei, Triturus carnifex, Emys orbicularis, Hierophis viridiflavus, Lacerta bilineata, Natrix tessellata, Podarcis muralis, Podarcis siculus, Testudo hermanni, Circus aeruginosus, Pica pica, Sturnus vulgaris, Turdus merula, Vulpes vulpes

OP_VE_026 FOCE DELL'ADIGE

Himantoglossum adriaticum, Bufo viridis, Hyla intermedia, Pelobates fuscus insubricus, Rana dalmatina, Rana latastei, Triturus carnifex, Coronella austriaca, Emys orbicularis, Hierophis viridiflavus, Lacerta bilineata, Natrix tessellata, Podarcis muralis, Podarcis siculus, Testudo hermanni, Alauda arvensis, Alcedo atthis, Anas acuta, Anas clypeata, Anas crecca, Anas penelope, Anas platyrhynchos, Anas strepera, Caprimulgus europaeus, Charadrius alexandrinus, Circus aeruginosus, Circus cyaneus, Circus pygargus, Egretta garzetta, Fulica atra, Gallinula chloropus, Himantopus himantopus, Ixobrychus minutus, Lanius collurio, Larus melanocephalus, Nycticorax nycticorax, Phalacrocorax pygmeus, Phasianus colchicus, Pica pica, Recurvirostra avosetta, Sterna albifrons, Sterna hirundo, Sterna sandvicensis, Streptopelia turtur, Sturnus vulgaris, Vanellus vanellus, Eptesicus serotinus, Hypsugo savii, Hystrix cristata, Lepus europaeus, Nyctalus leisleri, Pipistrellus kuhlii, Pipistrellus pipistrellus, Vulpes vulpes

OP_VE_030 PALUDE LE MARICE

Bufo viridis, Hyla intermedia, Rana dalmatina, Rana latastei, Triturus carnifex, Emys orbicularis, Hierophis viridiflavus, Lacerta bilineata, Podarcis muralis, Zamenis longissimus, Alauda arvensis, Alcedo atthis, Anas crecca, Anas platyrhynchos, Ardea purpurea, Ardeola ralloides, Circus aeruginosus, Circus cyaneus, Circus pygargus, Columba palumbus, Coracias garrulus, Coturnix coturnix, Egretta garzetta, Falco columbarius, Falco peregrinus, Fulica atra, Gallinula chloropus, Himantopus himantopus, Ixobrychus minutus, Nycticorax nycticorax, Perdix perdix, Phasianus colchicus, Pluvialis apricaria, Streptopelia turtur, Sturnus vulgaris, Turdus merula, Vanellus vanellus, Eptesicus serotinus, Hystrix cristata, Lepus europaeus, Pipistrellus kuhlii, Plecotus austriacus, Tadarida teniotis, Vulpes vulpes

ZRC_VE_001 ACQUAMARZA

Bufo viridis, Hyla intermedia, Rana dalmatina, Triturus carnifex, Emys orbicularis, Hierophis viridiflavus, Lacerta bilineata, Podarcis muralis, Zamenis longissimus, Alauda arvensis, Anas crecca, Ardea purpurea, Circus aeruginosus, Circus cyaneus, Circus pygargus, Columba palumbus, Coracias garrulus, Falco columbarius, Falco peregrinus, Gallinula chloropus, Himantopus himantopus, Ixobrychus minutus, Perdix perdix, Phasianus colchicus, Pica pica, Pluvialis apricaria, Streptopelia turtur, Sturnus vulgaris, Turdus merula, Vanellus vanellus, Eptesicus serotinus, Hystrix cristata, Lepus europaeus, Pipistrellus kuhlii, Plecotus austriacus, Tadarida teniotis, Vulpes vulpes

ZRC_VE_005 BUORO - BRAGHETTA

Himantoglossum adriaticum, Bufo viridis, Hyla intermedia, Rana dalmatina, Rana latastei, Triturus carnifex, Emys orbicularis, Hierophis viridiflavus, Lacerta bilineata, Natrix tessellata, Podarcis muralis, Podarcis siculus, Testudo hermanni, Zamenis longissimus, Alauda arvensis, Alcedo atthis, Anas clypeata, Anas crecca, Anas penelope, Anas platyrhynchos, Anas strepera, Ardea purpurea, Ardeola ralloides, Aythya fuligula, Caprimulgus europaeus, Charadrius alexandrinus, Circus aeruginosus, Circus cyaneus, Circus pygargus, Columba palumbus, Coracias garrulus, Corvus monedula, Coturnix coturnix, Egretta garzetta, Falco columbarius, Falco peregrinus, Fulica atra, Gallinula chloropus, Gelochelidon nilotica, Himantopus himantopus, Ixobrychus minutus, Lanius collurio, Larus melanocephalus, Nycticorax nycticorax, Perdix perdix, Phalacrocorax pygmeus, Phasianus colchicus, Pica pica, Pluvialis apricaria, Recurvirostra avosetta, Sterna albifrons, Sterna hirundo, Sterna sandvicensis, Streptopelia turtur, Sturnus vulgaris, Vanellus vanellus, Eptesicus serotinus, Hystrix cristata, Lepus europaeus, Muscardinus avellanarius, Pipistrellus kuhlii, Plecotus austriacus, Tadarida teniotis, Vulpes vulpes

ZRC_VE_010 CONETTA

Bufo viridis, Hyla intermedia, Rana dalmatina, Rana latastei, Emys orbicularis, Hierophis viridiflavus, Lacerta bilineata, Podarcis muralis, Alauda arvensis, Anas crecca, Ardea purpurea, Circus aeruginosus, Circus cyaneus, Circus pygargus, Columba palumbus, Coturnix coturnix, Egretta garzetta, Falco columbarius, Falco peregrinus, Falco vespertinus, Gallinula chloropus, Himantopus himantopus, Ixobrychus minutus, Lanius collurio, Perdix perdix, Phasianus colchicus, Pica pica, Pluvialis apricaria, Streptopelia turtur, Sturnus vulgaris, Turdus merula, Vanellus vanellus, Lepus europaeus, Vulpes vulpes

ZRC_VE_013 CORDENAZZO

Bufo viridis, Hyla intermedia, Rana dalmatina, Rana latastei, Triturus carnifex, Emys orbicularis, Hierophis viridiflavus, Lacerta bilineata, Natrix tessellata, Podarcis muralis, Podarcis siculus, Testudo hermanni, Alauda arvensis, Alcedo atthis, Anas clypeata, Anas crecca, Anas penelope, Anas platyrhynchos, Anas querquedula, Anas strepera, Ardea purpurea, Ardeola ralloides, Aythya fuligula, Aythya nyroca, Charadrius alexandrinus, Circus aeruginosus, Circus cyaneus, Circus pygargus, Egretta garzetta, Falco columbarius, Falco peregrinus, Fulica atra, Gallinula chloropus, Gelocheilidon nilotica, Himantopus himantopus, Ixobrychus minutus, Lanius collurio, Larus melanocephalus, Nycticorax nycticorax, Perdix perdix, Phalacrocorax pygmeus, Phasianus colchicus, Pluvialis apricaria, Recurvirostra avosetta, Sterna albifrons, Sterna hirundo, Sterna sandvicensis, Sturnus vulgaris, Vanellus vanellus, Lepus europaeus, Vulpes vulpes

ZRC_VE_042 ROTTANOVA

Bufo viridis, Hyla intermedia, Rana dalmatina, Triturus carnifex, Emys orbicularis, Hierophis viridiflavus, Lacerta bilineata, Natrix tessellata, Podarcis muralis, Alauda arvensis, Alcedo atthis, Anas crecca, Anas platyrhynchos, Ardea purpurea, Ardeola ralloides, Circus aeruginosus, Circus cyaneus, Circus pygargus, Columba palumbus, Coturnix coturnix, Egretta garzetta, Falco columbarius, Falco peregrinus, Falco vespertinus, Fulica atra, Gallinula chloropus, Garrulus glandarius, Himantopus himantopus, Ixobrychus minutus, Lanius collurio, Nycticorax nycticorax, Perdix perdix, Phasianus colchicus, Pica pica, Pluvialis apricaria, Scolopax rusticola, Streptopelia turtur, Sturnus vulgaris, Turdus merula, Vanellus vanellus, Eptesicus serotinus, Hypsugo savii, Hystrix cristata, Lepus europaeus, Pipistrellus kuhlii, Vulpes vulpes

ZRC_VE_045 SAN PIETRO VALCERERE

Himantoglossum adriaticum, Bufo viridis, Hyla intermedia, Rana dalmatina, Rana latastei, Triturus carnifex, Emys orbicularis, Hierophis viridiflavus, Lacerta bilineata, Natrix tessellata, Podarcis muralis, Podarcis siculus, Testudo hermanni, Alauda arvensis, Alcedo atthis, Anas crecca, Anas penelope, Anas platyrhynchos, Anas strepera, Ardea purpurea, Ardeola ralloides, Caprimulgus europaeus, Charadrius alexandrinus, Circus aeruginosus, Circus cyaneus, Circus pygargus, Columba palumbus, Coracias garrulus, Egretta garzetta, Fulica atra, Gallinula chloropus, Gelocheilidon nilotica, Himantopus himantopus, Ixobrychus minutus, Lanius collurio, Larus melanocephalus, Nycticorax nycticorax, Perdix perdix, Phalacrocorax pygmeus, Phasianus colchicus, Pica pica, Recurvirostra avosetta, Sterna albifrons, Sterna hirundo, Sterna sandvicensis, Streptopelia turtur, Sturnus vulgaris, Turdus merula, Vanellus vanellus, Hystrix cristata, Lepus europaeus, Muscardinus avellanarius, Vulpes vulpes

ZRC_VE_047 SISTA ALTA

Bufo viridis, Hyla intermedia, Rana dalmatina, Rana latastei, Triturus carnifex, Emys orbicularis, Hierophis viridiflavus, Lacerta bilineata, Natrix tessellata, Podarcis muralis, Podarcis siculus, Testudo hermanni, Alauda arvensis, Anas crecca, Ardea purpurea, Circus aeruginosus, Circus cyaneus, Circus pygargus, Falco columbarius, Gallinula chloropus, Ixobrychus minutus, Lanius collurio, Perdix perdix, Phasianus colchicus, Pica pica, Pluvialis apricaria, Sturnus vulgaris, Vanellus vanellus, Lepus europaeus, Vulpes vulpes

ZRC_VE_055 ZENNARE

Bufo viridis, Hyla intermedia, Rana dalmatina, Rana latastei, Triturus carnifex, Emys orbicularis, Hierophis viridiflavus, Lacerta bilineata, Natrix tessellata, Podarcis muralis, Podarcis siculus, Testudo hermanni, Alauda arvensis, Caprimulgus europaeus, Charadrius alexandrinus, Circus aeruginosus, Himantopus

himantopus, Lanius collurio, Perdix perdix, Phasianus colchicus, Pica pica, Sturnus vulgaris, Turdus merula, Lepus europaeus, Vulpes vulpes

ZRC_VE_059 CAVARZERE

Bufo viridis, Hyla intermedia, Rana dalmatina, Triturus carnifex, Emys orbicularis, Hierophis viridiflavus, Lacerta bilineata, Podarcis muralis, Zamenis longissimus, Alauda arvensis, Anas crecca, Ardea purpurea, Ardeola ralloides, Circus aeruginosus, Circus cyaneus, Circus pygargus, Columba palumbus, Coracias garrulus, Corvus monedula, Egretta garzetta, Falco columbarius, Falco peregrinus, Gallinula chloropus, Himantopus himantopus, Ixobrychus minutus, Nycticorax nycticorax, Phasianus colchicus, Pica pica, Pluvialis apricaria, Streptopelia turtur, Sturnus vulgaris, Turdus merula, Vanellus vanellus, Eptesicus serotinus, Hystrix cristata, Lepus europaeus, Pipistrellus kuhlii, Plecotus austriacus, Tadarida teniotis, Vulpes vulpes

ZRC_VE_065 CA' MOLIN

Himantoglossum adriaticum, Bufo viridis, Hyla intermedia, Rana dalmatina, Rana latastei, Triturus carnifex, Emys orbicularis, Hierophis viridiflavus, Lacerta bilineata, Natrix tessellata, Podarcis muralis, Podarcis siculus, Testudo hermanni, Alauda arvensis, Caprimulgus europaeus, Coracias garrulus, Lanius collurio, Perdix perdix, Phasianus colchicus, Streptopelia turtur, Sturnus vulgaris, Turdus merula, Hystrix cristata, Lepus europaeus, Muscardinus avellanarius, Vulpes vulpes

ZRC_VE_066 CAVANELLA D'ADIGE

Himantoglossum adriaticum, Bufo viridis, Hyla intermedia, Rana dalmatina, Rana latastei, Triturus carnifex, Emys orbicularis, Hierophis viridiflavus, Lacerta bilineata, Natrix tessellata, Podarcis muralis, Podarcis siculus, Testudo hermanni, Circus aeruginosus, Coracias garrulus, Hystrix cristata, Vulpes vulpes

ZRC_VE_067 PUNTA GORZONE

Bufo viridis, Hierophis viridiflavus, Lacerta bilineata, Natrix tessellata, Podarcis muralis, Podarcis siculus, Vulpes vulpes

ATC VE05

OP_VE_001 ALBERONI

Bufo viridis, Emys orbicularis, Lacerta bilineata, Natrix tessellata, Podarcis muralis, Podarcis siculus, Alcedo atthis, Anas clypeata, Anas crecca, Anas platyrhynchos, Ardea purpurea, Aythya fuligula, Aythya nyroca, Botaurus stellaris, Caprimulgus europaeus, Charadrius alexandrinus, Circus aeruginosus, Circus cyaneus, Circus pygargus, Columba palumbus, Egretta garzetta, Falco columbarius, Falco peregrinus, Fulica atra, Gallinula chloropus, Himantopus himantopus, Ixobrychus minutus, Lanius collurio, Larus melanocephalus, Nycticorax nycticorax, Phalacrocorax pygmeus, Phasianus colchicus, Recurvirostra avosetta, Sterna albifrons, Sterna hirundo, Sterna sandvicensis, Streptopelia turtur, Sturnus vulgaris, Turdus merula, Turdus philomelos, Lepus europaeus, Vulpes vulpes

OP_VE_003 BOCCA DI LIDO

Salicornia veneta, Stipa veneta, Bufo viridis, Hyla intermedia, Rana dalmatina, Rana latastei, Triturus carnifex, Emys orbicularis, Hierophis viridiflavus, Lacerta bilineata, Natrix tessellata, Podarcis muralis, Podarcis siculus, Testudo hermanni, Zamenis longissimus, Alcedo atthis, Anas acuta, Anas clypeata, Anas crecca, Anas platyrhynchos, Anas strepera, Ardea purpurea, Ardeola ralloides, Aythya ferina, Aythya fuligula, Aythya nyroca, Botaurus stellaris, Caprimulgus europaeus, Charadrius alexandrinus, Circus aeruginosus, Circus cyaneus, Circus pygargus, Columba palumbus, Corvus monedula, Coturnix coturnix, Egretta garzetta, Falco columbarius, Falco peregrinus, Fulica atra, Gallinula chloropus, Garrulus glandarius, Himantopus himantopus, Ixobrychus minutus, Lanius collurio, Larus melanocephalus, Nycticorax nycticorax, Phalacrocorax pygmeus, Phasianus colchicus, Pica pica, Pluvialis apricaria, Recurvirostra avosetta, Scolopax rusticola, Sterna albifrons, Sterna hirundo, Sterna sandvicensis, Streptopelia turtur, Sturnus vulgaris, Turdus

merula, Vanellus vanellus, Eptesicus serotinus, Hypsugo savii, Lepus europaeus, Myotis emarginatus, Nyctalus lasiopterus, Pipistrellus kuhlii, Pipistrellus nathusii, Pipistrellus pipistrellus, Vulpes vulpes

OP_VE_007 BOSCO DI CAMPALTO

Bufo viridis, Hyla intermedia, Rana dalmatina, Rana latastei, Triturus carnifex, Emys orbicularis, Hierophis viridiflavus, Lacerta bilineata, Natrix tessellata, Podarcis muralis, Podarcis siculus, Testudo hermanni, Zamenis longissimus, Anas crecca, Ardea purpurea, Caprimulgus europaeus, Charadrius alexandrinus, Circus aeruginosus, Circus cyaneus, Circus pygargus, Corvus monedula, Falco columbarius, Falco peregrinus, Gallinula chloropus, Himantopus himantopus, Ixobrychus minutus, Lanius collurio, Phasianus colchicus, Pica pica, Pluvialis apricaria, Sturnus vulgaris, Vanellus vanellus, Eptesicus serotinus, Hypsugo savii, Lepus europaeus, Myotis emarginatus, Pipistrellus kuhlii, Pipistrellus nathusii, Pipistrellus pipistrellus, Vulpes vulpes

OP_VE_015 CA' ROMAN

Bufo viridis, Hierophis viridiflavus, Podarcis muralis, Podarcis siculus, Alcedo atthis, Anas clypeata, Anas crecca, Anas platyrhynchos, Ardea purpurea, Caprimulgus europaeus, Charadrius alexandrinus, Circus cyaneus, Columba palumbus, Fulica atra, Gallinula chloropus, Himantopus himantopus, Lanius collurio, Larus melanocephalus, Sterna albifrons, Sterna hirundo, Sterna sandvicensis, Sturnus vulgaris, Turdus merula, Turdus philomelos, Vulpes vulpes

OP_VE_016 CASSA DI COLMATA A

Salicornia veneta, Bufo viridis, Hyla intermedia, Rana dalmatina, Rana latastei, Triturus carnifex, Coronella austriaca, Emys orbicularis, Hierophis viridiflavus, Lacerta bilineata, Natrix tessellata, Podarcis muralis, Alcedo atthis, Anas clypeata, Anas crecca, Anas platyrhynchos, Anas querquedula, Anas strepera, Ardea purpurea, Aythya ferina, Aythya fuligula, Aythya nyroca, Botaurus stellaris, Charadrius alexandrinus, Circus aeruginosus, Circus cyaneus, Circus pygargus, Columba palumbus, Egretta garzetta, Falco columbarius, Falco peregrinus, Fulica atra, Gallinula chloropus, Himantopus himantopus, Ixobrychus minutus, Lanius collurio, Larus melanocephalus, Nycticorax nycticorax, Phalacrocorax pygmeus, Recurvirostra avosetta, Sterna albifrons, Sterna hirundo, Sterna sandvicensis, Streptopelia turtur, Hypsugo savii, Lepus europaeus, Muscardinus avellanarius, Myotis emarginatus, Pipistrellus kuhlii, Pipistrellus nathusii, Vulpes vulpes

OP_VE_017 CASSA DI COLMATA D/E

Salicornia veneta, Bufo viridis, Hyla intermedia, Rana latastei, Triturus carnifex, Emys orbicularis, Hierophis viridiflavus, Lacerta bilineata, Natrix tessellata, Podarcis muralis, Podarcis siculus, Alauda arvensis, Alcedo atthis, Anas acuta, Anas clypeata, Anas crecca, Anas platyrhynchos, Anas querquedula, Anas strepera, Ardea purpurea, Ardeola ralloides, Aythya ferina, Aythya fuligula, Aythya nyroca, Botaurus stellaris, Calandrella brachydactyla, Caprimulgus europaeus, Charadrius alexandrinus, Circus aeruginosus, Circus cyaneus, Egretta garzetta, Falco columbarius, Falco peregrinus, Fulica atra, Gallinula chloropus, Himantopus himantopus, Ixobrychus minutus, Larus melanocephalus, Nycticorax nycticorax, Phalacrocorax pygmeus, Recurvirostra avosetta, Sterna albifrons, Sterna hirundo, Sterna sandvicensis, Lepus europaeus, Vulpes vulpes

OP_VE_028 LA CURA

Euphrasia marchesettii, Linum maritimum, Salicornia veneta, Stipa veneta, Bufo viridis, Hyla intermedia, Rana dalmatina, Rana latastei, Triturus carnifex, Emys orbicularis, Hierophis viridiflavus, Lacerta bilineata, Natrix tessellata, Podarcis muralis, Podarcis siculus, Testudo hermanni, Zamenis longissimus, Alcedo atthis, Anas acuta, Anas clypeata, Anas crecca, Anas platyrhynchos, Anas querquedula, Anas strepera, Ardea purpurea, Ardeola ralloides, Aythya ferina, Aythya fuligula, Aythya nyroca, Botaurus stellaris, Caprimulgus europaeus, Charadrius alexandrinus, Circus aeruginosus, Circus cyaneus, Circus pygargus, Columba palumbus, Corvus corone, Coturnix coturnix, Egretta alba, Egretta garzetta, Falco columbarius, Falco peregrinus, Falco vespertinus, Fulica atra, Gallinula chloropus, Garrulus glandarius, Himantopus himantopus, Ixobrychus minutus, Lanius collurio, Larus melanocephalus, Nycticorax nycticorax, Perdix

perdix, Phalacrocorax pygmeus, Phasianus colchicus, Pica pica, Pluvialis apricaria, Recurvirostra avosetta, Scolopax rusticola, Sterna albifrons, Sterna hirundo, Sterna sandvicensis, Streptopelia turtur, Sturnus vulgaris, Turdus merula, Turdus philomelos, Turdus pilaris, Vanellus vanellus, Eptesicus serotinus, Hypsugo savii, Lepus europaeus, Muscardinus avellanarius, Myotis emarginatus, Nyctalus lasiopterus, Pipistrellus kuhlii, Pipistrellus nathusii, Pipistrellus pipistrellus, Vulpes vulpes

OP_VE_029 LAGUNA SUD

Salicornia veneta, Bufo viridis, Emys orbicularis, Lacerta bilineata, Natrix tessellata, Podarcis muralis, Podarcis siculus, Alcedo atthis, Anas acuta, Anas clypeata, Anas crecca, Anas platyrhynchos, Anas querquedula, Anas strepera, Ardea purpurea, Ardeola ralloides, Aythya ferina, Aythya fuligula, Aythya nyroca, Botaurus stellaris, Caprimulgus europaeus, Charadrius alexandrinus, Circus aeruginosus, Circus cyaneus, Circus pygargus, Coturnix coturnix, Egretta alba, Egretta garzetta, Falco columbarius, Falco peregrinus, Fulica atra, Gallinula chloropus, Gelochelidon nilotica, Himantopus himantopus, Ixobrychus minutus, Lanius collurio, Larus melanocephalus, Nycticorax nycticorax, Phalacrocorax pygmeus, Phasianus colchicus, Pica pica, Pluvialis apricaria, Recurvirostra avosetta, Sterna albifrons, Sterna hirundo, Sterna sandvicensis, Sturnus vulgaris, Turdus merula, Vanellus vanellus, Eptesicus serotinus, Hypsugo savii, Lepus europaeus, Myotis emarginatus, Pipistrellus kuhlii, Pipistrellus nathusii, Pipistrellus pipistrellus

OP_VE_031 PINETE E DUNE DEL CAVALLINO

Euphrasia marchesettii, Spiranthes aestivalis, Stipa veneta, Bufo viridis, Hyla intermedia, Rana dalmatina, Rana latastei, Coronella austriaca, Emys orbicularis, Hierophis viridiflavus, Lacerta bilineata, Natrix tessellata, Podarcis muralis, Podarcis siculus, Alcedo atthis, Anas acuta, Anas clypeata, Anas crecca, Anas penelope, Anas platyrhynchos, Anas strepera, Ardea purpurea, Ardeola ralloides, Aythya fuligula, Aythya nyroca, Botaurus stellaris, Caprimulgus europaeus, Charadrius alexandrinus, Circus aeruginosus, Circus cyaneus, Circus pygargus, Columba palumbus, Coracias garrulus, Coturnix coturnix, Egretta garzetta, Falco columbarius, Falco peregrinus, Fulica atra, Gallinula chloropus, Garrulus glandarius, Himantopus himantopus, Ixobrychus minutus, Lanius collurio, Larus melanocephalus, Nycticorax nycticorax, Perdix perdix, Phalacrocorax pygmeus, Phasianus colchicus, Pica pica, Pluvialis apricaria, Recurvirostra avosetta, Scolopax rusticola, Sterna albifrons, Sterna hirundo, Sterna sandvicensis, Streptopelia turtur, Sturnus vulgaris, Turdus merula, Turdus philomelos, Vanellus vanellus, Lepus europaeus, Nyctalus lasiopterus, Pipistrellus kuhlii, Pipistrellus nathusii, Vulpes vulpes

OP_VE_034 SAN GIULIANO 2

Salicornia veneta, Bufo viridis, Hyla intermedia, Rana dalmatina, Rana latastei, Triturus carnifex, Coronella austriaca, Emys orbicularis, Hierophis viridiflavus, Lacerta bilineata, Natrix tessellata, Podarcis muralis, Podarcis siculus, Testudo hermanni, Zamenis longissimus, Alcedo atthis, Anas clypeata, Anas crecca, Anas platyrhynchos, Anas querquedula, Anas strepera, Ardea purpurea, Ardeola ralloides, Aythya ferina, Aythya fuligula, Aythya nyroca, Botaurus stellaris, Caprimulgus europaeus, Charadrius alexandrinus, Circus aeruginosus, Circus cyaneus, Circus pygargus, Columba palumbus, Coturnix coturnix, Egretta garzetta, Falco columbarius, Falco peregrinus, Fulica atra, Gallinula chloropus, Garrulus glandarius, Himantopus himantopus, Ixobrychus minutus, Lanius collurio, Larus melanocephalus, Nycticorax nycticorax, Phalacrocorax pygmeus, Phasianus colchicus, Pica pica, Pluvialis apricaria, Recurvirostra avosetta, Scolopax rusticola, Sterna albifrons, Sterna hirundo, Sterna sandvicensis, Streptopelia turtur, Sturnus vulgaris, Turdus merula, Turdus philomelos, Vanellus vanellus, Eptesicus serotinus, Hypsugo savii, Lepus europaeus, Muscardinus avellanarius, Myotis emarginatus, Pipistrellus kuhlii, Pipistrellus nathusii, Pipistrellus pipistrellus

OP_VE_035 SAN NICOLO'

Bufo viridis, Hyla intermedia, Rana dalmatina, Rana latastei, Triturus carnifex, Emys orbicularis, Hierophis viridiflavus, Lacerta bilineata, Natrix tessellata, Podarcis muralis, Podarcis siculus, Testudo hermanni, Zamenis longissimus, Caprimulgus europaeus, Charadrius alexandrinus, Circus cyaneus, Columba palumbus, Falco columbarius, Falco peregrinus, Garrulus glandarius, Himantopus himantopus, Lanius collurio,

Nycticorax nycticorax, Scolopax rusticola, Sturnus vulgaris, Turdus merula, Turdus philomelos, Eptesicus serotinus, Hypsugo savii, Lepus europaeus, Myotis emarginatus, Pipistrellus kuhlii, Pipistrellus nathusii, Pipistrellus pipistrellus, Vulpes vulpes

OP_VE_036 TESSERA

Salicornia veneta, Bufo viridis, Hyla intermedia, Rana dalmatina, Rana latastei, Triturus carnifex, Emys orbicularis, Hierophis viridiflavus, Lacerta bilineata, Natrix tessellata, Podarcis muralis, Podarcis siculus, Testudo hermanni, Zamenis longissimus, Alcedo atthis, Anas clypeata, Anas crecca, Anas platyrhynchos, Anas querquedula, Anas strepera, Ardea purpurea, Ardeola ralloides, Aythya ferina, Aythya fuligula, Aythya nyroca, Botaurus stellaris, Charadrius alexandrinus, Circus aeruginosus, Circus cyaneus, Circus pygargus, Egretta alba, Egretta garzetta, Falco peregrinus, Fulica atra, Gallinula chloropus, Himantopus himantopus, Ixobrychus minutus, Larus melanocephalus, Nycticorax nycticorax, Phalacrocorax pygmeus, Pluvialis apricaria, Recurvirostra avosetta, Sterna albifrons, Sterna hirundo, Sterna sandvicensis, Sturnus vulgaris, Hypsugo savii, Pipistrellus kuhlii, Vulpes vulpes

OP_VE_058 CA' ZANE

Bufo viridis, Emys orbicularis, Hierophis viridiflavus, Lacerta bilineata, Natrix tessellata, Podarcis muralis, Podarcis siculus

OP_VE_059 LAGUNA SUD 2

Salicornia veneta, Bufo viridis, Hyla intermedia, Emys orbicularis, Hierophis viridiflavus, Lacerta bilineata, Natrix tessellata, Podarcis muralis, Podarcis siculus, Testudo hermanni, Alcedo atthis, Anas acuta, Anas clypeata, Anas crecca, Anas platyrhynchos, Anas querquedula, Anas strepera, Ardea purpurea, Ardeola ralloides, Aythya ferina, Aythya fuligula, Aythya nyroca, Botaurus stellaris, Charadrius alexandrinus, Circus aeruginosus, Egretta alba, Egretta garzetta, Fulica atra, Gallinula chloropus, Gelocheilidon nilotica, Himantopus himantopus, Ixobrychus minutus, Larus melanocephalus, Nycticorax nycticorax, Phalacrocorax pygmeus, Recurvirostra avosetta, Sterna albifrons, Sterna hirundo, Sterna sandvicensis

OP_VE_060 VALLE CA' DA RIVA (DETTA VALLE PERINI) 1

Bufo viridis, Rana latastei, Emys orbicularis, Hierophis viridiflavus, Lacerta bilineata, Natrix tessellata, Podarcis muralis, Podarcis siculus, Circus aeruginosus, Falco vespertinus, Pipistrellus nathusii

OP_VE_061 VALLE CAVALLINO BASEGIA_1

Salicornia veneta, Bufo viridis, Coronella austriaca, Emys orbicularis, Hierophis viridiflavus, Lacerta bilineata, Natrix tessellata, Podarcis muralis, Podarcis siculus, Alcedo atthis, Anas acuta, Anas clypeata, Anas crecca, Anas platyrhynchos, Anas strepera, Ardea purpurea, Ardeola ralloides, Aythya ferina, Aythya fuligula, Aythya nyroca, Botaurus stellaris, Charadrius alexandrinus, Circus aeruginosus, Circus cyaneus, Circus pygargus, Coracias garrulus, Egretta garzetta, Falco columbarius, Fulica atra, Gallinula chloropus, Himantopus himantopus, Ixobrychus minutus, Larus melanocephalus, Nycticorax nycticorax, Phalacrocorax pygmeus, Recurvirostra avosetta, Sterna albifrons, Sterna hirundo, Sterna sandvicensis, Pipistrellus nathusii

OP_VE_062 VALLE CAVALLINO BASEGIA_2

Hierophis viridiflavus, Natrix tessellata, Alcedo atthis, Anas clypeata, Anas crecca, Anas platyrhynchos, Anas strepera, Ardeola ralloides, Aythya fuligula, Aythya nyroca, Botaurus stellaris, Charadrius alexandrinus, Circus aeruginosus, Circus cyaneus, Egretta garzetta, Fulica atra, Gallinula chloropus, Himantopus himantopus, Ixobrychus minutus, Larus melanocephalus, Phalacrocorax pygmeus, Recurvirostra avosetta, Sterna albifrons, Sterna hirundo, Sterna sandvicensis

OP_VE_063 VALLE CONTARINA - TEZZE 1

Bufo viridis, Hyla intermedia, Triturus carnifex, Emys orbicularis, Hierophis viridiflavus, Lacerta bilineata, Natrix tessellata, Podarcis muralis, Podarcis siculus, Alcedo atthis, Anas clypeata, Anas crecca, Anas platyrhynchos, Anas querquedula, Anas strepera, Ardea purpurea, Ardeola ralloides, Aythya ferina, Aythya

fuligula, Aythya nyroca, Botaurus stellaris, Charadrius alexandrinus, Circus aeruginosus, Egretta garzetta, Falco peregrinus, Fulica atra, Gallinula chloropus, Himantopus himantopus, Ixobrychus minutus, Larus melanocephalus, Phalacrocorax pygmeus, Recurvirostra avosetta, Sterna albifrons, Sterna hirundo, Sterna sandvicensis

OP_VE_064 VALLE CONTARINA - TEZZE 2

Bufo viridis, Hyla intermedia, Triturus carnifex, Emys orbicularis, Hierophis viridiflavus, Lacerta bilineata, Natrix tessellata, Podarcis muralis, Podarcis siculus, Alcedo atthis, Anas clypeata, Anas crecca, Anas platyrhynchos, Anas querquedula, Anas strepera, Ardea purpurea, Ardeola ralloides, Aythya ferina, Aythya fuligula, Aythya nyroca, Botaurus stellaris, Charadrius alexandrinus, Circus aeruginosus, Egretta garzetta, Falco peregrinus, Fulica atra, Gallinula chloropus, Himantopus himantopus, Ixobrychus minutus, Larus melanocephalus, Phalacrocorax pygmeus, Recurvirostra avosetta, Sterna albifrons, Sterna hirundo, Sterna sandvicensis

OP_VE_065 VALLE CORNIO - FIGHERI 1

Salicornia veneta, Bufo viridis, Hyla intermedia, Rana dalmatina, Rana latastei, Triturus carnifex, Emys orbicularis, Hierophis viridiflavus, Lacerta bilineata, Natrix tessellata, Podarcis muralis, Podarcis siculus, Alcedo atthis, Anas acuta, Anas clypeata, Anas crecca, Anas platyrhynchos, Anas querquedula, Anas strepera, Ardea purpurea, Ardeola ralloides, Aythya ferina, Aythya fuligula, Aythya nyroca, Botaurus stellaris, Calandrella brachydactyla, Charadrius alexandrinus, Circus aeruginosus, Circus cyaneus, Circus pygargus, Egretta alba, Egretta garzetta, Falco peregrinus, Fulica atra, Gallinula chloropus, Gelocheilidon nilotica, Himantopus himantopus, Ixobrychus minutus, Larus melanocephalus, Nycticorax nycticorax, Phalacrocorax pygmeus, Pluvialis apricaria, Recurvirostra avosetta, Sterna albifrons, Sterna hirundo, Sterna sandvicensis, Hystrix cristata

OP_VE_066 VALLE CORNIO - FIGHERI 2

Salicornia veneta, Bufo viridis, Hyla intermedia, Rana latastei, Triturus carnifex, Emys orbicularis, Hierophis viridiflavus, Lacerta bilineata, Natrix tessellata, Podarcis muralis, Podarcis siculus, Alcedo atthis, Anas acuta, Anas clypeata, Anas crecca, Anas platyrhynchos, Anas querquedula, Anas strepera, Ardea purpurea, Ardeola ralloides, Aythya ferina, Aythya fuligula, Aythya nyroca, Botaurus stellaris, Calandrella brachydactyla, Charadrius alexandrinus, Circus aeruginosus, Circus cyaneus, Circus pygargus, Egretta garzetta, Falco peregrinus, Fulica atra, Gallinula chloropus, Himantopus himantopus, Ixobrychus minutus, Larus melanocephalus, Nycticorax nycticorax, Phalacrocorax pygmeus, Pluvialis apricaria, Recurvirostra avosetta, Sterna albifrons, Sterna hirundo, Sterna sandvicensis

OP_VE_067 VALLE DOGADO 1

Salicornia veneta, Bufo viridis, Rana latastei, Emys orbicularis, Hierophis viridiflavus, Lacerta bilineata, Natrix tessellata, Podarcis muralis, Podarcis siculus, Alcedo atthis, Anas acuta, Anas clypeata, Anas crecca, Anas platyrhynchos, Anas strepera, Ardea purpurea, Ardeola ralloides, Aythya ferina, Aythya fuligula, Aythya nyroca, Botaurus stellaris, Charadrius alexandrinus, Circus aeruginosus, Circus cyaneus, Circus pygargus, Egretta garzetta, Fulica atra, Gallinula chloropus, Himantopus himantopus, Ixobrychus minutus, Larus melanocephalus, Nycticorax nycticorax, Phalacrocorax pygmeus, Recurvirostra avosetta, Sterna albifrons, Sterna hirundo, Sterna sandvicensis

OP_VE_068 VALLE DOGADO 2

Bufo viridis, Coronella austriaca, Emys orbicularis, Hierophis viridiflavus, Natrix tessellata, Podarcis muralis, Podarcis siculus, Ardea purpurea, Ardeola ralloides, Caprimulgus europaeus, Circus aeruginosus, Circus cyaneus, Circus pygargus, Coracias garrulus, Egretta garzetta, Falco columbarius, Perdix perdix, Phalacrocorax pygmeus, Phasianus colchicus, Streptopelia turtur, Sturnus vulgaris, Turdus merula, Lepus europaeus, Pipistrellus nathusii

OP_VE_069 VALLE DRAGOJESOLO

Bufo viridis, Coronella austriaca, Emys orbicularis, Hierophis viridiflavus, Natrix tessellata, Podarcis muralis, Podarcis siculus, Circus aeruginosus, Circus cyaneus, Circus pygargus, Coracias garrulus, Falco columbarius, Pipistrellus nathusii

OP_VE_070 VALLE GRASSABO' 1

Salicornia veneta, Bufo viridis, Coronella austriaca, Emys orbicularis, Hierophis viridiflavus, Natrix tessellata, Podarcis muralis, Podarcis siculus, Alcedo atthis, Anas clypeata, Anas crecca, Anas platyrhynchos, Anas strepera, Ardea purpurea, Ardeola ralloides, Aythya fuligula, Aythya nyroca, Botaurus stellaris, Charadrius alexandrinus, Circus aeruginosus, Circus cyaneus, Circus pygargus, Egretta garzetta, Fulica atra, Gallinula chloropus, Himantopus himantopus, Ixobrychus minutus, Larus melanocephalus, Phalacrocorax pygmeus, Recurvirostra avosetta, Sterna albifrons, Sterna hirundo, Sterna sandvicensis, Pipistrellus nathusii

OP_VE_071 VALLE LIO MAGGIORE

Salicornia veneta, Bufo viridis, Rana latastei, Coronella austriaca, Emys orbicularis, Hierophis viridiflavus, Lacerta bilineata, Natrix tessellata, Podarcis muralis, Podarcis siculus, Alcedo atthis, Anas acuta, Anas clypeata, Anas crecca, Anas platyrhynchos, Anas strepera, Ardea purpurea, Ardeola ralloides, Aythya ferina, Aythya fuligula, Aythya nyroca, Botaurus stellaris, Caprimulgus europaeus, Charadrius alexandrinus, Circus aeruginosus, Circus cyaneus, Circus pygargus, Columba palumbus, Coracias garrulus, Corvus corone, Coturnix coturnix, Egretta garzetta, Falco columbarius, Falco vespertinus, Fulica atra, Gallinula chloropus, Himantopus himantopus, Ixobrychus minutus, Lanius collurio, Larus melanocephalus, Nycticorax nycticorax, Perdix perdix, Phalacrocorax pygmeus, Phasianus colchicus, Pica pica, Pluvialis apricaria, Recurvirostra avosetta, Sterna albifrons, Sterna hirundo, Sterna sandvicensis, Streptopelia turtur, Sturnus vulgaris, Turdus merula, Vanellus vanellus, Lepus europaeus, Muscardinus avellanarius, Pipistrellus nathusii

OP_VE_072 VALLE LIONA OLIVARA 1

Salicornia veneta, Bufo viridis, Rana latastei, Emys orbicularis, Hierophis viridiflavus, Lacerta bilineata, Natrix tessellata, Podarcis muralis, Podarcis siculus, Alcedo atthis, Anas acuta, Anas clypeata, Anas crecca, Anas platyrhynchos, Anas strepera, Ardea purpurea, Ardeola ralloides, Aythya ferina, Aythya fuligula, Aythya nyroca, Botaurus stellaris, Charadrius alexandrinus, Circus aeruginosus, Circus cyaneus, Circus pygargus, Egretta garzetta, Fulica atra, Gallinula chloropus, Himantopus himantopus, Ixobrychus minutus, Larus melanocephalus, Nycticorax nycticorax, Phalacrocorax pygmeus, Recurvirostra avosetta, Sterna albifrons, Sterna hirundo, Sterna sandvicensis

OP_VE_073 VALLE LIONA OLIVARA 2

Salicornia veneta, Bufo viridis, Hyla intermedia, Rana dalmatina, Rana latastei, Emys orbicularis, Hierophis viridiflavus, Lacerta bilineata, Natrix tessellata, Podarcis muralis, Podarcis siculus, Alcedo atthis, Anas clypeata, Anas crecca, Anas platyrhynchos, Anas strepera, Ardea purpurea, Ardeola ralloides, Aythya ferina, Aythya fuligula, Aythya nyroca, Botaurus stellaris, Charadrius alexandrinus, Circus aeruginosus, Circus cyaneus, Circus pygargus, Coturnix coturnix, Egretta garzetta, Falco columbarius, Fulica atra, Gallinula chloropus, Himantopus himantopus, Ixobrychus minutus, Lanius collurio, Larus melanocephalus, Phalacrocorax pygmeus, Phasianus colchicus, Pluvialis apricaria, Recurvirostra avosetta, Sterna albifrons, Sterna hirundo, Sterna sandvicensis, Sturnus vulgaris, Vanellus vanellus, Lepus europaeus

OP_VE_074 VALLE LIONA OLIVARA 3

Salicornia veneta, Bufo viridis, Rana latastei, Emys orbicularis, Hierophis viridiflavus, Lacerta bilineata, Natrix tessellata, Podarcis muralis, Podarcis siculus, Alcedo atthis, Anas acuta, Anas clypeata, Anas crecca, Anas platyrhynchos, Anas strepera, Ardea purpurea, Ardeola ralloides, Aythya ferina, Aythya fuligula, Aythya nyroca, Botaurus stellaris, Charadrius alexandrinus, Circus aeruginosus, Circus cyaneus, Circus pygargus, Egretta garzetta, Falco columbarius, Falco vespertinus, Fulica atra, Gallinula chloropus, Himantopus himantopus, Ixobrychus minutus, Lanius collurio, Larus melanocephalus, Nycticorax nycticorax, Phalacrocorax pygmeus, Pluvialis apricaria, Recurvirostra avosetta, Sterna albifrons, Sterna hirundo, Sterna sandvicensis, Lepus europaeus, Pipistrellus nathusii

OP_VE_075 VALLE MONTIRON

Salicornia veneta, Bufo viridis, Rana latastei, Emys orbicularis, Hierophis viridiflavus, Lacerta bilineata, Natrix tessellata, Podarcis muralis, Podarcis siculus, Alcedo atthis, Anas clypeata, Anas crecca, Anas platyrhynchos, Anas strepera, Ardea purpurea, Ardeola ralloides, Aythya ferina, Aythya fuligula, Aythya nyroca, Botaurus stellaris, Charadrius alexandrinus, Circus aeruginosus, Circus cyaneus, Circus pygargus, Corvus corone, Egretta garzetta, Falco columbarius, Falco vespertinus, Fulica atra, Gallinula chloropus, Himantopus himantopus, Ixobrychus minutus, Lanius collurio, Larus melanocephalus, Nycticorax nycticorax, Perdix perdix, Phalacrocorax pygmeus, Phasianus colchicus, Pica pica, Pluvialis apricaria, Recurvirostra avosetta, Sterna albifrons, Sterna hirundo, Sterna sandvicensis, Streptopelia turtur, Sturnus vulgaris, Turdus merula, Lepus europaeus, Muscardinus avellanarius, Pipistrellus nathusii

OP_VE_076 VALLE PALEAZZA SACCHETTA SACCHETTINA 1

Euphrasia marchesettii, Linum maritimum, Salicornia veneta, Bufo viridis, Hyla intermedia, Rana dalmatina, Rana latastei, Emys orbicularis, Hierophis viridiflavus, Lacerta bilineata, Natrix tessellata, Podarcis muralis, Podarcis siculus, Alcedo atthis, Anas clypeata, Anas crecca, Anas platyrhynchos, Anas strepera, Ardea purpurea, Ardeola ralloides, Aythya ferina, Aythya fuligula, Aythya nyroca, Botaurus stellaris, Caprimulgus europaeus, Charadrius alexandrinus, Circus aeruginosus, Circus cyaneus, Circus pygargus, Columba palumbus, Coturnix coturnix, Egretta garzetta, Falco columbarius, Falco peregrinus, Fulica atra, Gallinula chloropus, Himantopus himantopus, Ixobrychus minutus, Lanius collurio, Larus melanocephalus, Phalacrocorax pygmeus, Phasianus colchicus, Pica pica, Pluvialis apricaria, Recurvirostra avosetta, Sterna albifrons, Sterna hirundo, Sterna sandvicensis, Streptopelia turtur, Sturnus vulgaris, Vanellus vanellus, Lepus europaeus, Nyctalus lasiopterus, Pipistrellus kuhlii

OP_VE_078 VALLE PALEAZZA SACCHETTA SACCHETTINA 3

Euphrasia marchesettii, Linum maritimum, Salicornia veneta, Stipa veneta, Bufo viridis, Hyla intermedia, Rana dalmatina, Rana latastei, Emys orbicularis, Hierophis viridiflavus, Lacerta bilineata, Natrix tessellata, Podarcis muralis, Podarcis siculus, Alcedo atthis, Anas clypeata, Anas crecca, Anas platyrhynchos, Anas strepera, Ardea purpurea, Ardeola ralloides, Aythya ferina, Aythya fuligula, Aythya nyroca, Botaurus stellaris, Caprimulgus europaeus, Charadrius alexandrinus, Circus aeruginosus, Circus cyaneus, Circus pygargus, Columba palumbus, Coturnix coturnix, Egretta garzetta, Falco columbarius, Falco peregrinus, Fulica atra, Gallinula chloropus, Himantopus himantopus, Ixobrychus minutus, Lanius collurio, Larus melanocephalus, Nycticorax nycticorax, Phalacrocorax pygmeus, Phasianus colchicus, Pluvialis apricaria, Recurvirostra avosetta, Sterna albifrons, Sterna hirundo, Sterna sandvicensis, Streptopelia turtur, Sturnus vulgaris, Vanellus vanellus, Lepus europaeus, Nyctalus lasiopterus, Pipistrellus kuhlii

OP_VE_079 VALLE CA' DA RIVA (DETTA VALLE PERINI) 2

Salicornia veneta, Bufo viridis, Hyla intermedia, Rana dalmatina, Rana latastei, Triturus carnifex, Emys orbicularis, Hierophis viridiflavus, Lacerta bilineata, Natrix tessellata, Podarcis muralis, Podarcis siculus, Alcedo atthis, Anas clypeata, Anas crecca, Anas platyrhynchos, Anas querquedula, Anas strepera, Ardea purpurea, Ardeola ralloides, Aythya ferina, Aythya fuligula, Aythya nyroca, Botaurus stellaris, Charadrius alexandrinus, Circus aeruginosus, Circus cyaneus, Circus pygargus, Egretta alba, Egretta garzetta, Falco columbarius, Falco vespertinus, Fulica atra, Gallinula chloropus, Himantopus himantopus, Ixobrychus minutus, Lanius collurio, Larus melanocephalus, Nycticorax nycticorax, Phalacrocorax pygmeus, Pluvialis apricaria, Recurvirostra avosetta, Sterna albifrons, Sterna hirundo, Sterna sandvicensis, Lepus europaeus, Pipistrellus kuhlii

OP_VE_080 VALLE PIERIMPIE'

Salicornia veneta, Bufo viridis, Hyla intermedia, Rana dalmatina, Rana latastei, Triturus carnifex, Coronella austriaca, Emys orbicularis, Hierophis viridiflavus, Lacerta bilineata, Natrix tessellata, Podarcis muralis, Podarcis siculus, Alauda arvensis, Alcedo atthis, Anas acuta, Anas clypeata, Anas crecca, Anas penelope, Anas platyrhynchos, Anas querquedula, Anas strepera, Ardea purpurea, Ardeola ralloides, Aythya ferina,

Aythya fuligula, Aythya nyroca, Botaurus stellaris, Calandrella brachydactyla, Charadrius alexandrinus, Circus aeruginosus, Circus cyaneus, Circus pygargus, Coturnix coturnix, Egretta alba, Egretta garzetta, Falco columbarius, Falco peregrinus, Fulica atra, Gallinula chloropus, Gelochelidon nilotica, Himantopus himantopus, Ixobrychus minutus, Lanius collurio, Larus melanocephalus, Nycticorax nycticorax, Phalacrocorax pygmeus, Phasianus colchicus, Pluvialis apricaria, Recurvirostra avosetta, Sterna albifrons, Sterna hirundo, Sterna sandvicensis, Sturnus vulgaris, Vanellus vanellus, Eptesicus serotinus, Hystrix cristata, Lepus europaeus, Nyctalus leisleri, Pipistrellus kuhlii

OP_VE_081 VALLE SERRAGLIA 2

Salicornia veneta, Bufo viridis, Hyla intermedia, Rana dalmatina, Rana latastei, Triturus carnifex, Emys orbicularis, Hierophis viridiflavus, Lacerta bilineata, Natrix tessellata, Podarcis muralis, Podarcis siculus, Alauda arvensis, Alcedo atthis, Anas acuta, Anas clypeata, Anas crecca, Anas platyrhynchos, Anas querquedula, Anas strepera, Ardea purpurea, Ardeola ralloides, Aythya ferina, Aythya fuligula, Aythya nyroca, Botaurus stellaris, Calandrella brachydactyla, Caprimulgus europaeus, Charadrius alexandrinus, Circus aeruginosus, Circus cyaneus, Circus pygargus, Columba palumbus, Coturnix coturnix, Egretta garzetta, Falco columbarius, Falco peregrinus, Fulica atra, Gallinula chloropus, Garrulus glandarius, Himantopus himantopus, Ixobrychus minutus, Lanius collurio, Larus melanocephalus, Nycticorax nycticorax, Phalacrocorax pygmeus, Phasianus colchicus, Pluvialis apricaria, Recurvirostra avosetta, Sterna albifrons, Sterna hirundo, Sterna sandvicensis, Streptopelia turtur, Sturnus vulgaris, Turdus merula, Turdus philomelos, Vanellus vanellus, Hystrix cristata, Lepus europaeus, Muscardinus avellanarius

OP_VE_082 VALLE ZAPPA

Salicornia veneta, Bufo viridis, Hyla intermedia, Rana latastei, Triturus carnifex, Emys orbicularis, Hierophis viridiflavus, Lacerta bilineata, Natrix tessellata, Podarcis muralis, Podarcis siculus, Alcedo atthis, Anas clypeata, Anas crecca, Anas platyrhynchos, Anas querquedula, Anas strepera, Ardea purpurea, Ardeola ralloides, Aythya ferina, Aythya fuligula, Aythya nyroca, Botaurus stellaris, Calandrella brachydactyla, Charadrius alexandrinus, Circus aeruginosus, Circus cyaneus, Circus pygargus, Egretta garzetta, Falco peregrinus, Fulica atra, Gallinula chloropus, Himantopus himantopus, Ixobrychus minutus, Larus melanocephalus, Phalacrocorax pygmeus, Recurvirostra avosetta, Sterna albifrons, Sterna hirundo, Sterna sandvicensis

OP_VE_083 VALLESINA GRASSABO'

Salicornia veneta, Bufo viridis, Rana latastei, Emys orbicularis, Hierophis viridiflavus, Lacerta bilineata, Natrix tessellata, Podarcis muralis, Podarcis siculus, Alcedo atthis, Anas clypeata, Anas crecca, Anas platyrhynchos, Anas strepera, Ardea purpurea, Ardeola ralloides, Aythya ferina, Aythya fuligula, Aythya nyroca, Botaurus stellaris, Charadrius alexandrinus, Circus aeruginosus, Circus cyaneus, Circus pygargus, Egretta garzetta, Fulica atra, Gallinula chloropus, Himantopus himantopus, Ixobrychus minutus, Larus melanocephalus, Nycticorax nycticorax, Phalacrocorax pygmeus, Recurvirostra avosetta, Sterna albifrons, Sterna hirundo, Sterna sandvicensis

OP_VE_084 VALLE GRASSABO' 2

Bufo viridis, Coronella austriaca, Emys orbicularis, Hierophis viridiflavus, Natrix tessellata, Podarcis muralis, Podarcis siculus, Circus aeruginosus, Circus cyaneus, Circus pygargus

ATC VI01

OP_VI_003 CASTIGLIERI

Cypridium calceolus, Bombina variegata, Bufo viridis, Hyla intermedia, Rana dalmatina, Hierophis viridiflavus, Lacerta bilineata, Podarcis muralis, Zamenis longissimus, Aegolius funereus, Aquila chrysaetos, Bonasa bonasia, Bubo bubo, Caprimulgus europaeus, Columba palumbus, Dryocopus martius, Emberiza hortulana, Garrulus glandarius, Lanius collurio, Lullula arborea, Milvus migrans, Pernis apivorus, Scolopax

rusticola, Streptopelia turtur, Tetrao tetrax, Tetrao urogallus, Turdus merula, Turdus philomelos, Hystrix cristata, Lepus europaeus, Lepus timidus, Muscardinus avellanarius, Rupicapra rupicapra, Vulpes vulpes

OP_VI_012 LUPIA - SANDRIGO

Bufo viridis, Hyla intermedia, Rana dalmatina, Rana latastei, Triturus carnifex, Coronella austriaca, Emys orbicularis, Hierophis viridiflavus, Lacerta bilineata, Natrix tessellata, Podarcis muralis, Podarcis sicanus, Zamenis longissimus, Caprimulgus europaeus, Lanius collurio, Eptesicus serotinus, Hypsugo savii, Hystrix cristata, Lepus europaeus, Myotis capaccinii, Myotis daubentonii, Myotis myotis, Pipistrellus kuhlii, Pipistrellus pipistrellus, Plecotus auritus, Rhinolophus ferrumequinum, Tadarida teniotis, Vulpes vulpes

OP_VI_034 GAMBELLARA 1

Himantoglossum adriaticum, Hyla intermedia, Rana dalmatina, Rana latastei, Triturus carnifex, Lacerta bilineata, Podarcis muralis, Zamenis longissimus, Alauda arvensis, Caprimulgus europaeus, Columba palumbus, Coturnix coturnix, Emberiza hortulana, Lanius collurio, Perdix perdix, Pernis apivorus, Phasianus colchicus, Pica pica, Streptopelia turtur, Sturnus vulgaris, Turdus merula, Lepus europaeus, Rupicapra rupicapra, Vulpes vulpes

OP_VI_035 GAMBELLARA 2

Himantoglossum adriaticum, Hyla intermedia, Rana dalmatina, Rana latastei, Triturus carnifex, Lacerta bilineata, Podarcis muralis, Zamenis longissimus, Alauda arvensis, Caprimulgus europaeus, Emberiza hortulana, Lanius collurio, Perdix perdix, Phasianus colchicus, Pica pica, Streptopelia turtur, Sturnus vulgaris, Turdus merula, Lepus europaeus, Vulpes vulpes

OP_VI_041 RISORGIVE DEL BACCHIGLIONE

Bufo viridis, Hyla intermedia, Rana dalmatina, Rana latastei, Triturus carnifex, Coronella austriaca, Emys orbicularis, Hierophis viridiflavus, Lacerta bilineata, Natrix tessellata, Podarcis muralis, Podarcis sicanus, Zamenis longissimus, Calandrella brachydactyla, Caprimulgus europaeus, Columba palumbus, Corvus monedula, Coturnix coturnix, Egretta garzetta, Lanius collurio, Nycticorax nycticorax, Perdix perdix, Phasianus colchicus, Pica pica, Streptopelia turtur, Sturnus vulgaris, Turdus merula, Vanellus vanellus, Eptesicus serotinus, Hypsugo savii, Hystrix cristata, Lepus europaeus, Muscardinus avellanarius, Myotis capaccinii, Myotis daubentonii, Myotis myotis, Pipistrellus kuhlii, Pipistrellus pipistrellus, Plecotus auritus, Rhinolophus ferrumequinum, Tadarida teniotis, Vulpes vulpes

ZRC_VI_002_1 BRENTA NORD

Himantoglossum adriaticum, Bombina variegata, Bufo viridis, Hyla intermedia, Rana dalmatina, Rana latastei, Triturus carnifex, Coronella austriaca, Hierophis viridiflavus, Lacerta bilineata, Natrix tessellata, Podarcis muralis, Podarcis sicanus, Zamenis longissimus, Aquila chrysaetos, Bonasa bonasia, Calandrella brachydactyla, Caprimulgus europaeus, Columba palumbus, Corvus corone, Corvus monedula, Coturnix coturnix, Dryocopus martius, Falco peregrinus, Gallinula chloropus, Garrulus glandarius, Lanius collurio, Milvus migrans, Pernis apivorus, Phasianus colchicus, Pica pica, Scolopax rusticola, Streptopelia turtur, Sturnus vulgaris, Tetrao urogallus, Turdus merula, Turdus philomelos, Vanellus vanellus, Hystrix cristata, Lepus europaeus, Vulpes vulpes

ZRC_VI_002_2 BRENTA SUD

Himantoglossum adriaticum, Bombina variegata, Bufo viridis, Hyla intermedia, Rana dalmatina, Rana latastei, Triturus carnifex, Coronella austriaca, Emys orbicularis, Hierophis viridiflavus, Lacerta bilineata, Natrix tessellata, Podarcis muralis, Podarcis sicanus, Zamenis longissimus, Alauda arvensis, Alcedo atthis, Alectoris graeca, Anas platyrhynchos, Anas querquedula, Aquila chrysaetos, Bonasa bonasia, Calandrella brachydactyla, Caprimulgus europaeus, Circus aeruginosus, Columba palumbus, Corvus corone, Corvus monedula, Coturnix coturnix, Dryocopus martius, Egretta garzetta, Falco peregrinus, Gallinula chloropus, Garrulus glandarius, Ixobrychus minutus, Lanius collurio, Milvus migrans, Nycticorax nycticorax, Pernis apivorus, Phasianus colchicus, Pica pica, Scolopax rusticola, Streptopelia turtur, Sturnus vulgaris, Tetrao

urogallus, Turdus merula, Turdus philomelos, Vanellus vanellus, Hystrix cristata, Lepus europaeus, Muscardinus avellanarius, Myotis bechsteinii, Myotis myotis, Pipistrellus kuhlii, Rhinolophus ferrumequinum, Vulpes vulpes

ZRC_VI_004 CREAZZO

Himantoglossum adriaticum, Bombina variegata, Bufo viridis, Hyla intermedia, Rana dalmatina, Rana latastei, Coronella austriaca, Emys orbicularis, Hierophis viridiflavus, Lacerta bilineata, Natrix tessellata, Podarcis muralis, Zamenis longissimus, Caprimulgus europaeus, Columba palumbus, Corvus monedula, Coturnix coturnix, Egretta garzetta, Garrulus glandarius, Lanius collurio, Nycticorax nycticorax, Perdix perdix, Pernis apivorus, Phasianus colchicus, Pica pica, Scolopax rusticola, Streptopelia turtur, Sturnus vulgaris, Turdus merula, Vanellus vanellus, Eptesicus serotinus, Hypsugo savii, Hystrix cristata, Lepus europaeus, Pipistrellus kuhlii, Pipistrellus pipistrellus, Rhinolophus ferrumequinum, Rupicapra rupicapra, Vulpes vulpes

ZRC_VI_006 LE VEGRE

Himantoglossum adriaticum, Bufo viridis, Hyla intermedia, Rana dalmatina, Rana latastei, Triturus carnifex, Coronella austriaca, Hierophis viridiflavus, Lacerta bilineata, Natrix tessellata, Podarcis muralis, Zamenis longissimus, Caprimulgus europaeus, Columba palumbus, Emberiza hortulana, Garrulus glandarius, Lanius collurio, Pernis apivorus, Phasianus colchicus, Pica pica, Scolopax rusticola, Streptopelia turtur, Sturnus vulgaris, Turdus merula, Eptesicus serotinus, Hystrix cristata, Lepus europaeus, Muscardinus avellanarius, Myotis bechsteinii, Pipistrellus kuhlii, Pipistrellus nathusii, Plecotus austriacus, Rhinolophus ferrumequinum, Rhinolophus hipposideros, Tadarida teniotis, Vulpes vulpes

ZRC_VI_008 MELEDO

Himantoglossum adriaticum, Bombina variegata, Bufo viridis, Hyla intermedia, Rana dalmatina, Rana latastei, Triturus carnifex, Emys orbicularis, Hierophis viridiflavus, Lacerta bilineata, Natrix tessellata, Podarcis muralis, Podarcis siculus, Zamenis longissimus, Caprimulgus europaeus, Coturnix coturnix, Emberiza hortulana, Lanius collurio, Perdix perdix, Pernis apivorus, Phasianus colchicus, Pica pica, Streptopelia turtur, Sturnus vulgaris, Turdus merula, Lepus europaeus, Miniopterus schreibersii, Muscardinus avellanarius, Myotis blythii, Myotis myotis, Rhinolophus ferrumequinum, Tadarida teniotis, Vulpes vulpes

ZRC_VI_010 MONTE TURIGI

Cypripedium calceolus, Bombina variegata, Bufo viridis, Hyla intermedia, Rana dalmatina, Hierophis viridiflavus, Lacerta bilineata, Podarcis muralis, Zamenis longissimus, Aegolius funereus, Aquila chrysaetos, Bonasa bonasia, Bubo bubo, Caprimulgus europaeus, Columba palumbus, Dryocopus martius, Emberiza hortulana, Falco peregrinus, Garrulus glandarius, Lanius collurio, Lullula arborea, Milvus migrans, Pernis apivorus, Pica pica, Scolopax rusticola, Streptopelia turtur, Sturnus vulgaris, Tetrao tetrix, Tetrao urogallus, Turdus merula, Turdus philomelos, Hystrix cristata, Lepus europaeus, Lepus timidus, Muscardinus avellanarius, Rupicapra rupicapra, Vulpes vulpes

ZRC_VI_011 MONTECCHIO PRECALCINO

Bufo viridis, Hyla intermedia, Rana dalmatina, Rana latastei, Triturus carnifex, Coronella austriaca, Emys orbicularis, Hierophis viridiflavus, Lacerta bilineata, Natrix tessellata, Podarcis muralis, Podarcis siculus, Zamenis longissimus, Calandrella brachydactyla, Caprimulgus europaeus, Columba palumbus, Coturnix coturnix, Egretta garzetta, Gallinula chloropus, Garrulus glandarius, Ixobrychus minutus, Lanius collurio, Nycticorax nycticorax, Perdix perdix, Phasianus colchicus, Pica pica, Scolopax rusticola, Streptopelia turtur, Sturnus vulgaris, Turdus merula, Vanellus vanellus, Eptesicus serotinus, Hypsugo savii, Hystrix cristata, Lepus europaeus, Muscardinus avellanarius, Myotis capaccinii, Myotis daubentonii, Myotis myotis, Pipistrellus kuhlii, Pipistrellus pipistrellus, Plecotus auritus, Rhinolophus ferrumequinum, Tadarida teniotis, Vulpes vulpes

ZRC_VI_013 MONTORSO

Himantoglossum adriaticum, Bombina variegata, Bufo viridis, Hyla intermedia, Rana dalmatina, Rana latastei, Triturus carnifex, Emys orbicularis, Hierophis viridiflavus, Lacerta bilineata, Natrix tessellata, Podarcis muralis, Podarcis sículus, Zamenis longissimus, Alauda arvensis, Alcedo atthis, Anas platyrhynchos, Caprimulgus europaeus, Columba palumbus, Coturnix coturnix, Egretta garzetta, Emberiza hortulana, Fulica atra, Gallinula chloropus, Garrulus glandarius, Ixobrychus minutus, Lanius collurio, Nycticorax nycticorax, Perdix perdix, Pernis apivorus, Phasianus colchicus, Pica pica, Scolopax rusticola, Streptopelia turtur, Sturnus vulgaris, Turdus merula, Lepus europaeus, Miniopterus schreibersii, Muscardinus avellanarius, Myotis blythii, Myotis myotis, Rhinolophus ferrumequinum, Rupicapra rupicapra, Tadarida teniotis, Vulpes vulpes

ZRC_VI_017 POSCOLE

Himantoglossum adriaticum, Bombina variegata, Bufo viridis, Hyla intermedia, Rana dalmatina, Rana latastei, Triturus carnifex, Coronella austriaca, Emys orbicularis, Hierophis viridiflavus, Lacerta bilineata, Natrix tessellata, Podarcis muralis, Zamenis longissimus, Alauda arvensis, Anthus campestris, Bonasa bonasia, Bubo bubo, Caprimulgus europaeus, Columba palumbus, Corvus monedula, Coturnix coturnix, Emberiza hortulana, Falco peregrinus, Gallinula chloropus, Garrulus glandarius, Ixobrychus minutus, Lanius collurio, Milvus migrans, Perdix perdix, Pernis apivorus, Phasianus colchicus, Pica pica, Scolopax rusticola, Streptopelia turtur, Sturnus vulgaris, Tetrao tetrix, Turdus merula, Turdus philomelos, Vanellus vanellus, Eptesicus serotinus, Hypsugo savii, Hystrix cristata, Lepus europaeus, Lepus timidus, Miniopterus schreibersii, Muscardinus avellanarius, Myotis bechsteini, Myotis blythii, Myotis myotis, Pipistrellus kuhlii, Pipistrellus pipistrellus, Rhinolophus ferrumequinum, Rhinolophus hipposideros, Rupicapra rupicapra, Vulpes vulpes

ZRC_VI_021 THIENE

Gladiolus palustris, Himantoglossum adriaticum, Bombina variegata, Bufo viridis, Hyla intermedia, Rana dalmatina, Rana latastei, Triturus carnifex, Coronella austriaca, Hierophis viridiflavus, Lacerta bilineata, Natrix tessellata, Podarcis muralis, Podarcis sículus, Zamenis longissimus, Caprimulgus europaeus, Columba palumbus, Corvus monedula, Coturnix coturnix, Egretta garzetta, Emberiza hortulana, Gallinula chloropus, Garrulus glandarius, Lanius collurio, Lullula arborea, Milvus migrans, Pernis apivorus, Phasianus colchicus, Pica pica, Scolopax rusticola, Streptopelia turtur, Sturnus vulgaris, Turdus merula, Vanellus vanellus, Eptesicus serotinus, Hystrix cristata, Lepus europaeus, Muscardinus avellanarius, Myotis bechsteini, Pipistrellus kuhlii, Pipistrellus nathusii, Plecotus austriacus, Rhinolophus ferrumequinum, Rhinolophus hipposideros, Rupicapra rupicapra, Tadarida teniotis, Vulpes vulpes

ZRC_VI_024 BREGANZE

Cypripedium calceolus, Himantoglossum adriaticum, Bombina variegata, Bufo viridis, Hyla intermedia, Rana dalmatina, Rana latastei, Triturus carnifex, Coronella austriaca, Hierophis viridiflavus, Lacerta bilineata, Natrix tessellata, Podarcis muralis, Podarcis sículus, Zamenis longissimus, Aquila chrysaetos, Calandrella brachydactyla, Caprimulgus europaeus, Columba palumbus, Corvus monedula, Coturnix coturnix, Egretta garzetta, Emberiza hortulana, Gallinula chloropus, Garrulus glandarius, Lanius collurio, Milvus migrans, Pernis apivorus, Pica pica, Scolopax rusticola, Streptopelia turtur, Sturnus vulgaris, Sylvia nisoria, Turdus merula, Lepus europaeus, Vulpes vulpes

ZRC_VI_033 ARZIGNANO - MONTECCHIO MAGGIORE

Himantoglossum adriaticum, Bombina variegata, Bufo viridis, Hyla intermedia, Rana dalmatina, Triturus carnifex, Hierophis viridiflavus, Lacerta bilineata, Natrix tessellata, Podarcis muralis, Zamenis longissimus, Alauda arvensis, Caprimulgus europaeus, Emberiza hortulana, Lanius collurio, Milvus migrans, Perdix perdix, Pernis apivorus, Phasianus colchicus, Streptopelia turtur, Sturnus vulgaris, Turdus merula, Hystrix cristata, Lepus europaeus, Muscardinus avellanarius, Vulpes vulpes

ZRC_VI_034 ROTTA DEL GUA'

Bombina variegata, Bufo viridis, Hyla intermedia, Rana dalmatina, Triturus carnifex, Hierophis viridiflavus, Lacerta bilineata, Natrix tessellata, Podarcis muralis, Zamenis longissimus, Sturnus vulgaris, Vulpes vulpes

ATC VI02

OP_VI_011 LUMIGNANO

Himantoglossum adriaticum, Bombina variegata, Bufo viridis, Hyla intermedia, Rana dalmatina, Rana latastei, Triturus carnifex, Emys orbicularis, Hierophis viridiflavus, Lacerta bilineata, Natrix tessellata, Podarcis muralis, Podarcis siculus, Zamenis longissimus, Caprimulgus europaeus, Columba palumbus, Corvus monedula, Coturnix coturnix, Egretta garzetta, Garrulus glandarius, Lanius collurio, Nycticorax nycticorax, Perdix perdix, Pernis apivorus, Phasianus colchicus, Pica pica, Streptopelia turtur, Sturnus vulgaris, Turdus merula, Eptesicus serotinus, Hypsugo savii, Lepus europaeus, Miniopterus schreibersii, Muscardinus avellanarius, Myotis blythii, Myotis myotis, Myotis nattereri, Pipistrellus kuhlii, Plecotus auritus, Rhinolophus ferrumequinum, Rupicapra rupicapra, Tadarida teniotis, Vulpes vulpes

OP_VI_033 BELVEDERE DI ALONTE

Himantoglossum adriaticum, Bombina variegata, Bufo viridis, Hyla intermedia, Rana dalmatina, Rana latastei, Triturus carnifex, Emys orbicularis, Hierophis viridiflavus, Lacerta bilineata, Natrix tessellata, Podarcis muralis, Podarcis siculus, Zamenis longissimus, Caprimulgus europaeus, Lanius collurio, Perdix perdix, Pernis apivorus, Phasianus colchicus, Streptopelia turtur, Sturnus vulgaris, Turdus merula, Lepus europaeus, Tadarida teniotis, Vulpes vulpes

OP_VI_037 STAGNI DI CASALE - MONTE CUCCO

Himantoglossum adriaticum, Bombina variegata, Bufo viridis, Hyla intermedia, Rana dalmatina, Rana latastei, Triturus carnifex, Coronella austriaca, Emys orbicularis, Hierophis viridiflavus, Lacerta bilineata, Natrix tessellata, Podarcis muralis, Podarcis siculus, Zamenis longissimus, Caprimulgus europaeus, Columba palumbus, Corvus monedula, Coturnix coturnix, Egretta garzetta, Garrulus glandarius, Lanius collurio, Nycticorax nycticorax, Perdix perdix, Pernis apivorus, Phasianus colchicus, Pica pica, Scolopax rusticola, Streptopelia turtur, Sturnus vulgaris, Turdus merula, Vanellus vanellus, Eptesicus serotinus, Hypsugo savii, Lepus europaeus, Miniopterus schreibersii, Muscardinus avellanarius, Myotis blythii, Myotis myotis, Myotis nattereri, Pipistrellus kuhlii, Plecotus auritus, Rhinolophus ferrumequinum, Rupicapra rupicapra, Tadarida teniotis, Vulpes vulpes

ZRC_VI_001 ALTAVILLA

Himantoglossum adriaticum, Bombina variegata, Bufo viridis, Hyla intermedia, Rana dalmatina, Rana latastei, Coronella austriaca, Emys orbicularis, Hierophis viridiflavus, Lacerta bilineata, Natrix tessellata, Podarcis muralis, Zamenis longissimus, Caprimulgus europaeus, Columba palumbus, Corvus monedula, Coturnix coturnix, Egretta garzetta, Lanius collurio, Nycticorax nycticorax, Perdix perdix, Pernis apivorus, Phasianus colchicus, Pica pica, Streptopelia turtur, Sturnus vulgaris, Turdus merula, Vanellus vanellus, Eptesicus serotinus, Hypsugo savii, Hystrix cristata, Lepus europaeus, Pipistrellus kuhlii, Pipistrellus pipistrellus, Rhinolophus ferrumequinum, Rupicapra rupicapra, Vulpes vulpes

ZRC_VI_003 COLOMBARA

Himantoglossum adriaticum, Bufo viridis, Hyla intermedia, Rana dalmatina, Rana latastei, Triturus carnifex, Coronella austriaca, Emys orbicularis, Hierophis viridiflavus, Lacerta bilineata, Natrix tessellata, Podarcis muralis, Podarcis siculus, Zamenis longissimus, Alauda arvensis, Caprimulgus europaeus, Circus cyaneus, Coracias garrulus, Coturnix coturnix, Emberiza hortulana, Gallinula chloropus, Garrulus glandarius, Ixobrychus minutus, Lanius collurio, Lanius minor, Perdix perdix, Pernis apivorus, Phasianus colchicus, Pica pica, Streptopelia turtur, Sturnus vulgaris, Turdus merula, Turdus philomelos, Vanellus vanellus, Lepus europaeus, Pipistrellus kuhlii, Tadarida teniotis, Vulpes vulpes

ZRC_VI_007 MADONNA DI LONIGO

Himantoglossum adriaticum, Bombina variegata, Bufo viridis, Hierophis viridiflavus, Lacerta bilineata, Natrix tessellata, Podarcis muralis, Zamenis longissimus, Alauda arvensis, Anas crecca, Caprimulgus

europaeus, Circus cyaneus, Columba palumbus, Coturnix coturnix, Gallinula chloropus, Garrulus glandarius, Ixobrychus minutus, Lanius collurio, Perdix perdix, Phasianus colchicus, Pica pica, Streptopelia turtur, Sturnus vulgaris, Turdus merula, Vanellus vanellus, Lepus europaeus, Pipistrellus kuhlii, Rhinolophus ferrumequinum, Rhinolophus hipposideros, Rupicapra rupicapra, Vulpes vulpes

ZRC_VI_009 MONTE CREARO

Himantoglossum adriaticum, Bombina variegata, Bufo viridis, Hyla intermedia, Rana dalmatina, Rana latastei, Triturus carnifex, Emys orbicularis, Hierophis viridiflavus, Lacerta bilineata, Natrix tessellata, Podarcis muralis, Podarcis siculus, Zamenis longissimus, Caprimulgus europaeus, Circus cyaneus, Columba palumbus, Coturnix coturnix, Garrulus glandarius, Lanius collurio, Perdix perdix, Pernis apivorus, Phasianus colchicus, Pica pica, Streptopelia turtur, Sturnus vulgaris, Turdus merula, Vanellus vanellus, Lepus europaeus, Tadarida teniotis, Vulpes vulpes

ZRC_VI_012 MONTICELLO DI LONIGO

Himantoglossum adriaticum, Bombina variegata, Bufo viridis, Hyla intermedia, Rana dalmatina, Rana latastei, Triturus carnifex, Emys orbicularis, Hierophis viridiflavus, Lacerta bilineata, Natrix tessellata, Podarcis muralis, Podarcis siculus, Zamenis longissimus, Caprimulgus europaeus, Circus cyaneus, Columba palumbus, Coturnix coturnix, Garrulus glandarius, Lanius collurio, Perdix perdix, Pernis apivorus, Phasianus colchicus, Pica pica, Streptopelia turtur, Sturnus vulgaris, Turdus merula, Vanellus vanellus, Lepus europaeus, Tadarida teniotis, Vulpes vulpes

ZRC_VI_014 MOTTON DI ASIGLIANO

Himantoglossum adriaticum, Bombina variegata, Bufo viridis, Hyla intermedia, Rana dalmatina, Rana latastei, Triturus carnifex, Coronella austriaca, Emys orbicularis, Hierophis viridiflavus, Lacerta bilineata, Natrix tessellata, Podarcis muralis, Podarcis siculus, Zamenis longissimus, Alauda arvensis, Caprimulgus europaeus, Circus cyaneus, Columba palumbus, Coracias garrulus, Coturnix coturnix, Emberiza hortulana, Gallinula chloropus, Garrulus glandarius, Ixobrychus minutus, Lanius collurio, Lanius minor, Perdix perdix, Pernis apivorus, Phasianus colchicus, Pica pica, Streptopelia turtur, Sturnus vulgaris, Turdus merula, Vanellus vanellus, Lepus europaeus, Tadarida teniotis, Vulpes vulpes

ZRC_VI_015 NOVENTA

Himantoglossum adriaticum, Bufo viridis, Hyla intermedia, Rana dalmatina, Rana latastei, Triturus carnifex, Hierophis viridiflavus, Lacerta bilineata, Natrix tessellata, Podarcis muralis, Podarcis siculus, Zamenis longissimus, Alauda arvensis, Falco peregrinus, Lanius collurio, Perdix perdix, Pernis apivorus, Phasianus colchicus, Sturnus vulgaris, Lepus europaeus, Pipistrellus kuhlii, Tadarida teniotis, Vulpes vulpes

ZRC_VI_016 PALAZZO ROSSO

Himantoglossum adriaticum, Bombina variegata, Bufo viridis, Hyla intermedia, Rana dalmatina, Rana latastei, Triturus carnifex, Emys orbicularis, Hierophis viridiflavus, Lacerta bilineata, Natrix tessellata, Podarcis muralis, Podarcis siculus, Zamenis longissimus, Caprimulgus europaeus, Columba palumbus, Egretta garzetta, Garrulus glandarius, Lanius collurio, Nycticorax nycticorax, Perdix perdix, Pernis apivorus, Phasianus colchicus, Pica pica, Streptopelia turtur, Sturnus vulgaris, Turdus merula, Eptesicus serotinus, Hipsugo savii, Lepus europaeus, Miniopterus schreibersii, Muscardinus avellanarius, Myotis blythii, Myotis myotis, Myotis nattereri, Pipistrellus kuhlii, Plecotus auritus, Rhinolophus ferrumequinum, Rupicapra rupicapra, Tadarida teniotis, Vulpes vulpes

ZRC_VI_018 PRATI COMUNALI - CALLIANA

Himantoglossum adriaticum, Bombina variegata, Bufo viridis, Hyla intermedia, Rana dalmatina, Rana latastei, Emys orbicularis, Hierophis viridiflavus, Lacerta bilineata, Natrix tessellata, Podarcis muralis, Podarcis siculus, Zamenis longissimus, Alauda arvensis, Caprimulgus europaeus, Columba palumbus, Coturnix coturnix, Emberiza hortulana, Falco peregrinus, Gallinula chloropus, Ixobrychus minutus, Lanius collurio, Perdix perdix, Pernis apivorus, Phasianus colchicus, Pica pica, Streptopelia turtur, Sturnus vulgaris,

Turdus merula, Eptesicus serotinus, Lepus europaeus, Muscardinus avellanarius, Pipistrellus kuhlii, Pipistrellus pipistrellus, Rhinolophus ferrumequinum, Vulpes vulpes

ZRC_VI_019 RONCHI

Himantoglossum adriaticum, Bombina variegata, Bufo viridis, Hyla intermedia, Rana dalmatina, Rana latastei, Triturus carnifex, Emys orbicularis, Hierophis viridiflavus, Lacerta bilineata, Natrix tessellata, Podarcis muralis, Podarcis siculus, Zamenis longissimus, Caprimulgus europaeus, Coturnix coturnix, Lanius collurio, Perdix perdix, Phasianus colchicus, Pica pica, Sturnus vulgaris, Turdus merula, Eptesicus serotinus, Hypsugo savii, Lepus europaeus, Miniopterus schreibersii, Muscardinus avellanarius, Myotis blythii, Myotis myotis, Myotis nattereri, Pipistrellus kuhlii, Plecotus auritus, Rhinolophus ferrumequinum, Rupicapra rupicapra, Tadarida teniotis, Vulpes vulpes

ZRC_VI_020 SPESSA - SAN FELICIANO

Himantoglossum adriaticum, Bombina variegata, Bufo viridis, Hyla intermedia, Rana dalmatina, Rana latastei, Triturus carnifex, Emys orbicularis, Hierophis viridiflavus, Lacerta bilineata, Natrix tessellata, Podarcis muralis, Podarcis siculus, Zamenis longissimus, Caprimulgus europaeus, Circus cyaneus, Columba palumbus, Coturnix coturnix, Garrulus glandarius, Lanius collurio, Perdix perdix, Pernis apivorus, Phasianus colchicus, Pica pica, Streptopelia turtur, Sturnus vulgaris, Turdus merula, Vanellus vanellus, Lepus europaeus, Tadarida teniotis, Vulpes vulpes

ZRC_VI_022 BERTESINA

Bufo viridis, Hyla intermedia, Rana dalmatina, Rana latastei, Triturus carnifex, Coronella austriaca, Emys orbicularis, Hierophis viridiflavus, Lacerta bilineata, Natrix tessellata, Podarcis muralis, Zamenis longissimus, Caprimulgus europaeus, Columba palumbus, Corvus monedula, Coturnix coturnix, Garrulus glandarius, Lanius collurio, Perdix perdix, Phasianus colchicus, Pica pica, Scolopax rusticola, Streptopelia turtur, Sturnus vulgaris, Turdus merula, Vanellus vanellus, Lepus europaeus, Vulpes vulpes

ZRC_VI_023 BOSCO DI NANTO

Himantoglossum adriaticum, Bombina variegata, Bufo viridis, Hyla intermedia, Rana dalmatina, Rana latastei, Emys orbicularis, Hierophis viridiflavus, Lacerta bilineata, Natrix tessellata, Podarcis muralis, Podarcis siculus, Zamenis longissimus, Alauda arvensis, Caprimulgus europaeus, Columba palumbus, Emberiza hortulana, Falco peregrinus, Gallinula chloropus, Ixobrychus minutus, Lanius collurio, Perdix perdix, Pernis apivorus, Phasianus colchicus, Pica pica, Streptopelia turtur, Sturnus vulgaris, Turdus merula, Eptesicus serotinus, Lepus europaeus, Muscardinus avellanarius, Pipistrellus kuhlii, Pipistrellus pipistrellus, Rhinolophus ferrumequinum, Vulpes vulpes

ZRC_VI_026_2 GHIZZOLE - GOLENE DEL BACCHIGLIONE

Himantoglossum adriaticum, Bombina variegata, Bufo viridis, Hyla intermedia, Rana dalmatina, Rana latastei, Triturus carnifex, Emys orbicularis, Hierophis viridiflavus, Lacerta bilineata, Natrix tessellata, Podarcis muralis, Podarcis siculus, Zamenis longissimus, Alauda arvensis, Alcedo atthis, Anas platyrhynchos, Anas querquedula, Caprimulgus europaeus, Circus aeruginosus, Columba palumbus, Corvus monedula, Coturnix coturnix, Egretta garzetta, Fulica atra, Gallinula chloropus, Ixobrychus minutus, Lanius collurio, Nycticorax nycticorax, Perdix perdix, Pernis apivorus, Phasianus colchicus, Pica pica, Streptopelia turtur, Sturnus vulgaris, Turdus merula, Vanellus vanellus, Eptesicus serotinus, Hypsugo savii, Lepus europaeus, Miniopterus schreibersii, Muscardinus avellanarius, Myotis blythii, Myotis daubentonii, Myotis myotis, Myotis nattereri, Nyctalus noctula, Pipistrellus kuhlii, Pipistrellus nathusii, Plecotus auritus, Rhinolophus ferrumequinum, Rupicapra rupicapra, Tadarida teniotis, Vulpes vulpes

ZRC_VI_027 GRISIGNANO

Bufo viridis, Hyla intermedia, Rana dalmatina, Rana latastei, Triturus carnifex, Emys orbicularis, Hierophis viridiflavus, Lacerta bilineata, Natrix tessellata, Podarcis muralis, Alauda arvensis, Caprimulgus europaeus, Circus aeruginosus, Columba palumbus, Corvus monedula, Egretta garzetta, Gallinula chloropus, Ixobrychus

minutus, Lanius collurio, Nycticorax nycticorax, Perdix perdix, Pernis apivorus, Phasianus colchicus, Pica pica, Streptopelia turtur, Sturnus vulgaris, Turdus merula, Eptesicus serotinus, Lepus europaeus, Muscardinus avellanarius, Myotis daubentonii, Nyctalus noctula, Pipistrellus kuhlii, Pipistrellus nathusii, Rhinolophus ferrumequinum, Vulpes vulpes

ZRC_VI_028 LERINO

Bufo viridis, Hyla intermedia, Rana dalmatina, Rana latastei, Triturus carnifex, Coronella austriaca, Emys orbicularis, Hierophis viridiflavus, Lacerta bilineata, Natrix tessellata, Podarcis muralis, Zamenis longissimus, Anas platyrhynchos, Anas querquedula, Caprimulgus europaeus, Corvus monedula, Egretta garzetta, Fulica atra, Gallinula chloropus, Ixobrychus minutus, Lanius collurio, Nycticorax nycticorax, Phasianus colchicus, Pica pica, Sturnus vulgaris, Vanellus vanellus, Lepus europaeus, Vulpes vulpes

ZRC_VI_029 MARCHIORETTE DI SOPRA

Himantoglossum adriaticum, Bufo viridis, Hyla intermedia, Rana dalmatina, Rana latastei, Triturus carnifex, Hierophis viridiflavus, Lacerta bilineata, Natrix tessellata, Podarcis muralis, Podarcis siculus, Zamenis longissimus, Alauda arvensis, Caprimulgus europaeus, Falco peregrinus, Gallinula chloropus, Ixobrychus minutus, Lanius collurio, Perdix perdix, Pernis apivorus, Phasianus colchicus, Pica pica, Streptopelia turtur, Sturnus vulgaris, Turdus merula, Lepus europaeus, Pipistrellus kuhlii, Tadarida teniotis, Vulpes vulpes

ZRC_VI_030 MONTEGALDELLA

Bufo viridis, Hyla intermedia, Rana dalmatina, Rana latastei, Triturus carnifex, Emys orbicularis, Hierophis viridiflavus, Lacerta bilineata, Natrix tessellata, Podarcis muralis, Alauda arvensis, Caprimulgus europaeus, Corvus monedula, Lanius collurio, Phasianus colchicus, Pica pica, Streptopelia turtur, Sturnus vulgaris, Turdus merula, Eptesicus serotinus, Lepus europaeus, Muscardinus avellanarius, Myotis daubentonii, Nyctalus noctula, Pipistrellus kuhlii, Pipistrellus nathusii, Rhinolophus ferrumequinum, Vulpes vulpes

ZRC_VI_031 SARMEGO

Bufo viridis, Hyla intermedia, Rana dalmatina, Rana latastei, Triturus carnifex, Emys orbicularis, Hierophis viridiflavus, Lacerta bilineata, Natrix tessellata, Podarcis muralis, Alauda arvensis, Caprimulgus europaeus, Circus aeruginosus, Columba palumbus, Coturnix coturnix, Egretta garzetta, Gallinula chloropus, Ixobrychus minutus, Lanius collurio, Nycticorax nycticorax, Perdix perdix, Pernis apivorus, Phasianus colchicus, Pica pica, Streptopelia turtur, Sturnus vulgaris, Turdus merula, Vanellus vanellus, Eptesicus serotinus, Lepus europaeus, Muscardinus avellanarius, Myotis daubentonii, Nyctalus noctula, Pipistrellus kuhlii, Pipistrellus nathusii, Rhinolophus ferrumequinum, Vulpes vulpes

ZRC_VI_032 FIMON

Himantoglossum adriaticum, Bombina variegata, Bufo viridis, Hyla intermedia, Rana dalmatina, Rana latastei, Triturus carnifex, Emys orbicularis, Hierophis viridiflavus, Lacerta bilineata, Natrix tessellata, Podarcis muralis, Podarcis siculus, Zamenis longissimus, Anas platyrhynchos, Anas querquedula, Caprimulgus europaeus, Columba palumbus, Corvus monedula, Coturnix coturnix, Egretta garzetta, Gallinula chloropus, Garrulus glandarius, Ixobrychus minutus, Lanius collurio, Nycticorax nycticorax, Perdix perdix, Pernis apivorus, Phasianus colchicus, Pica pica, Porzana parva, Streptopelia turtur, Sturnus vulgaris, Turdus merula, Eptesicus serotinus, Hypsugo savii, Lepus europaeus, Miniopterus schreibersii, Muscardinus avellanarius, Myotis blythii, Myotis myotis, Myotis nattereri, Pipistrellus kuhlii, Plecotus auritus, Rhinolophus ferrumequinum, Rupicapra rupicapra, Tadarida teniotis, Vulpes vulpes

ATC VR01

OP_VR_003 BOSCO AL MANTICO

Himantoglossum adriaticum, Bombina variegata, Bufo viridis, Hyla intermedia, Rana dalmatina, Rana latastei, Triturus carnifex, Emys orbicularis, Hierophis viridiflavus, Lacerta bilineata, Natrix tessellata,

Podarcis muralis, Zamenis longissimus, Alauda arvensis, Bubo bubo, Caprimulgus europaeus, Columba palumbus, Corvus corone, Dryocopus martius, Falco columbarius, Garrulus glandarius, Lanius collurio, Milvus migrans, Perdix perdix, Pernis apivorus, Scolopax rusticola, Streptopelia turtur, Sturnus vulgaris, Turdus merula, Turdus philomelos, Hypsugo savii, Hystrix cristata, Lepus europaeus, Lepus timidus, Nyctalus noctula, Pipistrellus kuhlii, Pipistrellus nathusii, Rhinolophus hipposideros, Vulpes vulpes

OP_VR_016 LAGHETTO DEL FRASSINO

Bombina variegata, Bufo viridis, Hyla intermedia, Rana dalmatina, Rana latastei, Triturus carnifex, Emys orbicularis, Hierophis viridiflavus, Lacerta bilineata, Natrix tessellata, Podarcis muralis, Alauda arvensis, Anas crecca, Anas platyrhynchos, Anas querquedula, Anas strepera, Ardea purpurea, Aythya fuligula, Circus cyaneus, Columba palumbus, Corvus monedula, Coturnix coturnix, Falco columbarius, Falco peregrinus, Gallinula chloropus, Ixobrychus minutus, Lanius collurio, Lanius minor, Milvus migrans, Pernis apivorus, Phasianus colchicus, Pica pica, Streptopelia turtur, Sturnus vulgaris, Turdus merula, Vanellus vanellus, Lepus europaeus, Vulpes vulpes

OP_VR_017_1A LAGO DI GARDA NORD 1A

Bufo viridis, Hyla intermedia, Rana dalmatina, Triturus carnifex, Hierophis viridiflavus, Lacerta bilineata, Natrix tessellata, Podarcis muralis, Zamenis longissimus, Anas crecca, Anas platyrhynchos, Aythya fuligula, Falco peregrinus, Fulica atra, Gallinula chloropus, Milvus migrans, Sturnus vulgaris, Lepus europaeus

OP_VR_018 LAGO DI GARDA SUD

Bufo viridis, Hyla intermedia, Rana dalmatina, Rana latastei, Triturus carnifex, Emys orbicularis, Hierophis viridiflavus, Lacerta bilineata, Natrix tessellata, Podarcis muralis, Alauda arvensis, Anas crecca, Anas platyrhynchos, Anas querquedula, Anas strepera, Ardea purpurea, Aythya fuligula, Circus cyaneus, Columba palumbus, Corvus monedula, Coturnix coturnix, Falco columbarius, Falco peregrinus, Gallinula chloropus, Ixobrychus minutus, Lanius collurio, Lanius minor, Milvus migrans, Pernis apivorus, Phasianus colchicus, Pica pica, Streptopelia turtur, Sturnus vulgaris, Turdus merula, Vanellus vanellus, Lepus europaeus

OP_VR_023 MONTE MOSCAL

Himantoglossum adriaticum, Bombina variegata, Bufo viridis, Hyla intermedia, Rana dalmatina, Hierophis viridiflavus, Lacerta bilineata, Podarcis muralis, Zamenis longissimus, Alauda arvensis, Caprimulgus europaeus, Columba palumbus, Corvus corone, Coturnix coturnix, Crex crex, Lanius collurio, Lullula arborea, Perdix perdix, Pernis apivorus, Phasianus colchicus, Pica pica, Streptopelia turtur, Sturnus vulgaris, Turdus merula, Hystrix cristata, Lepus europaeus, Miniopterus schreibersii, Myotis daubentonii, Pipistrellus kuhlii, Rhinolophus ferrumequinum, Rupicapra rupicapra, Vulpes vulpes

OP_VR_029 PONTON

Himantoglossum adriaticum, Bombina variegata, Bufo viridis, Hyla intermedia, Rana dalmatina, Rana latastei, Hierophis viridiflavus, Lacerta bilineata, Podarcis muralis, Zamenis longissimus, Alauda arvensis, Alcedo atthis, Anas crecca, Anas platyrhynchos, Ardea purpurea, Bubo bubo, Caprimulgus europaeus, Circus cyaneus, Columba palumbus, Corvus corone, Corvus monedula, Coturnix coturnix, Dryocopus martius, Emberiza hortulana, Falco columbarius, Falco peregrinus, Fulica atra, Gallinula chloropus, Garrulus glandarius, Ixobrychus minutus, Lanius collurio, Lanius minor, Milvus migrans, Perdix perdix, Pernis apivorus, Phasianus colchicus, Pica pica, Scolopax rusticola, Streptopelia turtur, Sturnus vulgaris, Turdus merula, Turdus philomelos, Vanellus vanellus, Hystrix cristata, Lepus europaeus, Miniopterus schreibersii, Myotis daubentonii, Pipistrellus kuhlii, Rhinolophus ferrumequinum, Rupicapra rupicapra, Vulpes vulpes

OP_VR_043 LUNGO LAGO

Himantoglossum adriaticum, Bombina variegata, Bufo viridis, Hyla intermedia, Rana dalmatina, Rana latastei, Triturus carnifex, Emys orbicularis, Hierophis viridiflavus, Lacerta bilineata, Natrix tessellata, Podarcis muralis, Zamenis longissimus, Alauda arvensis, Anas crecca, Ardea purpurea, Circus cyaneus, Columba palumbus, Corvus corone, Corvus monedula, Coturnix coturnix, Dryocopus martius, Falco

columbarius, Falco peregrinus, Gallinula chloropus, Garrulus glandarius, Lanius collurio, Lanius minor, Milvus migrans, Pernis apivorus, Phasianus colchicus, Pica pica, Scolopax rusticola, Streptopelia turtur, Sturnus vulgaris, Turdus merula, Turdus philomelos, Vanellus vanellus, Lepus europaeus, Rupicapra rupicapra, Vulpes vulpes

ZRC_VR_011 CALMASINO

Himantoglossum adriaticum, Bombina variegata, Bufo viridis, Hyla intermedia, Rana dalmatina, Triturus carnifex, Hierophis viridiflavus, Lacerta bilineata, Natrix tessellata, Podarcis muralis, Zamenis longissimus, Alauda arvensis, Anas crecca, Caprimulgus europaeus, Columba palumbus, Corvus corone, Corvus monedula, Crex crex, Falco peregrinus, Gallinula chloropus, Garrulus glandarius, Lanius collurio, Lullula arborea, Perdix perdix, Pernis apivorus, Phasianus colchicus, Pica pica, Scolopax rusticola, Streptopelia turtur, Sturnus vulgaris, Turdus merula, Hystrix cristata, Lepus europaeus, Miniopterus schreibersii, Myotis daubentonii, Pipistrellus kuhlii, Rhinolophus ferrumequinum, Rupicapra rupicapra, Vulpes vulpes

ZRC_VR_027 GARDENA

Himantoglossum adriaticum, Bufo viridis, Hyla intermedia, Rana latastei, Hierophis viridiflavus, Lacerta bilineata, Natrix tessellata, Podarcis muralis, Zamenis longissimus, Alauda arvensis, Ardea purpurea, Caprimulgus europaeus, Circus aeruginosus, Circus cyaneus, Columba palumbus, Emberiza hortulana, Falco columbarius, Garrulus glandarius, Lanius collurio, Lanius minor, Perdix perdix, Phasianus colchicus, Pica pica, Scolopax rusticola, Streptopelia turtur, Sturnus vulgaris, Turdus merula, Turdus philomelos, Vanellus vanellus, Hystrix cristata, Lepus europaeus, Pipistrellus kuhlii, Vulpes vulpes

ZRC_VR_047 PASTRENGO

Himantoglossum adriaticum, Bufo viridis, Hyla intermedia, Rana latastei, Hierophis viridiflavus, Lacerta bilineata, Podarcis muralis, Alauda arvensis, Ardea purpurea, Caprimulgus europaeus, Circus cyaneus, Columba palumbus, Corvus corone, Coturnix coturnix, Emberiza hortulana, Falco columbarius, Garrulus glandarius, Lanius collurio, Lanius minor, Perdix perdix, Pernis apivorus, Phasianus colchicus, Pica pica, Scolopax rusticola, Streptopelia turtur, Sturnus vulgaris, Turdus merula, Vanellus vanellus, Hystrix cristata, Lepus europaeus, Pipistrellus kuhlii, Rupicapra rupicapra, Vulpes vulpes

ZRC_VR_051 QUAIARA

Himantoglossum adriaticum, Bombina variegata, Bufo viridis, Hyla intermedia, Rana dalmatina, Rana latastei, Triturus carnifex, Emys orbicularis, Hierophis viridiflavus, Lacerta bilineata, Natrix tessellata, Podarcis muralis, Zamenis longissimus, Alauda arvensis, Bubo bubo, Caprimulgus europaeus, Columba palumbus, Corvus corone, Corvus monedula, Coturnix coturnix, Dryocopus martius, Falco columbarius, Falco peregrinus, Garrulus glandarius, Lanius collurio, Milvus migrans, Perdix perdix, Pernis apivorus, Phasianus colchicus, Pica pica, Scolopax rusticola, Streptopelia turtur, Sturnus vulgaris, Turdus merula, Turdus philomelos, Vanellus vanellus, Hypsugo savii, Hystrix cristata, Lepus europaeus, Lepus timidus, Nyctalus noctula, Pipistrellus kuhlii, Pipistrellus nathusii, Rhinolophus hipposideros, Vulpes vulpes

ZRC_VR_062 STAFALO

Bombina variegata, Bufo viridis, Hyla intermedia, Rana dalmatina, Rana latastei, Triturus carnifex, Emys orbicularis, Hierophis viridiflavus, Lacerta bilineata, Natrix tessellata, Podarcis muralis, Alauda arvensis, Ardea purpurea, Circus cyaneus, Columba palumbus, Falco columbarius, Garrulus glandarius, Lanius collurio, Lanius minor, Pernis apivorus, Phasianus colchicus, Pica pica, Scolopax rusticola, Streptopelia turtur, Sturnus vulgaris, Turdus merula, Vanellus vanellus, Lepus europaeus, Vulpes vulpes

ZRC_VR_063 TOMMASI

Himantoglossum adriaticum, Bombina variegata, Bufo viridis, Hyla intermedia, Rana dalmatina, Rana latastei, Hierophis viridiflavus, Lacerta bilineata, Podarcis muralis, Zamenis longissimus, Alauda arvensis, Caprimulgus europaeus, Circus cyaneus, Columba palumbus, Corvus corone, Corvus monedula, Coturnix coturnix, Crex crex, Emberiza hortulana, Falco columbarius, Falco peregrinus, Lanius collurio, Lanius minor,

Lullula arborea, Perdix perdix, Pernis apivorus, Phasianus colchicus, Pica pica, Streptopelia turtur, Sturnus vulgaris, Turdus merula, Vanellus vanellus, Hystrix cristata, Lepus europaeus, Miniopterus schreibersii, Pipistrellus kuhlii, Rhinolophus ferrumequinum, Rupicapra rupicapra, Vulpes vulpes

ZRC_VR_072 VERONA SUD

Himantoglossum adriaticum, Bufo viridis, Hyla intermedia, Rana latastei, Triturus carnifex, Emys orbicularis, Hierophis viridiflavus, Lacerta bilineata, Natrix tessellata, Podarcis muralis, Zamenis longissimus, Alauda arvensis, Anas crecca, Ardea purpurea, Calandrella brachydactyla, Caprimulgus europaeus, Circus aeruginosus, Circus cyaneus, Columba palumbus, Corvus monedula, Coturnix coturnix, Falco columbarius, Falco peregrinus, Gallinula chloropus, Garrulus glandarius, Himantopus himantopus, Ixobrychus minutus, Lanius collurio, Lanius minor, Perdix perdix, Pernis apivorus, Phasianus colchicus, Pica pica, Scolopax rusticola, Streptopelia turtur, Sturnus vulgaris, Turdus merula, Vanellus vanellus, Hypsugo savii, Hystrix cristata, Lepus europaeus, Vulpes vulpes

ZRC_VR_155 FRASSINO

Himantoglossum adriaticum, Bombina variegata, Bufo viridis, Hyla intermedia, Rana dalmatina, Rana latastei, Triturus carnifex, Emys orbicularis, Hierophis viridiflavus, Lacerta bilineata, Natrix tessellata, Podarcis muralis, Podarcis siculus, Zamenis longissimus, Alauda arvensis, Ardea purpurea, Circus cyaneus, Columba palumbus, Corvus monedula, Coturnix coturnix, Falco columbarius, Falco peregrinus, Garrulus glandarius, Lanius collurio, Lanius minor, Pernis apivorus, Phasianus colchicus, Pica pica, Scolopax rusticola, Streptopelia turtur, Sturnus vulgaris, Turdus merula, Turdus philomelos, Vanellus vanellus, Lepus europaeus, Muscardinus avellanarius, Pipistrellus kuhlii, Vulpes vulpes

ATC VR02

OP_VR_014 LA MUSELLA

Himantoglossum adriaticum, Bombina variegata, Bufo viridis, Hyla intermedia, Rana dalmatina, Rana latastei, Triturus carnifex, Emys orbicularis, Hierophis viridiflavus, Lacerta bilineata, Natrix tessellata, Podarcis muralis, Podarcis siculus, Zamenis longissimus, Alauda arvensis, Anas crecca, Anthus campestris, Calandrella brachydactyla, Caprimulgus europaeus, Circaetus gallicus, Circus aeruginosus, Circus cyaneus, Columba palumbus, Corvus monedula, Coturnix coturnix, Dryocopus martius, Falco columbarius, Falco peregrinus, Gallinula chloropus, Garrulus glandarius, Ixobrychus minutus, Lanius collurio, Lanius minor, Perdix perdix, Pernis apivorus, Phasianus colchicus, Pica pica, Scolopax rusticola, Streptopelia turtur, Sturnus vulgaris, Turdus merula, Turdus philomelos, Vanellus vanellus, Hystrix cristata, Lepus europaeus, Lepus timidus, Rupicapra rupicapra, Vulpes vulpes

OP_VR_028 PARCO DELL'ADIGE

Himantoglossum adriaticum, Bombina variegata, Bufo viridis, Hyla intermedia, Rana dalmatina, Rana latastei, Triturus carnifex, Emys orbicularis, Hierophis viridiflavus, Lacerta bilineata, Natrix tessellata, Podarcis muralis, Podarcis siculus, Zamenis longissimus, Alauda arvensis, Alcedo atthis, Anas crecca, Anas platyrhynchos, Anas querquedula, Anthus campestris, Ardea purpurea, Calandrella brachydactyla, Caprimulgus europaeus, Circaetus gallicus, Circus aeruginosus, Circus cyaneus, Columba palumbus, Corvus corone, Corvus monedula, Coturnix coturnix, Dryocopus martius, Falco columbarius, Falco peregrinus, Fulica atra, Gallinula chloropus, Garrulus glandarius, Himantopus himantopus, Ixobrychus minutus, Lanius collurio, Lanius minor, Perdix perdix, Pernis apivorus, Phasianus colchicus, Pica pica, Scolopax rusticola, Streptopelia turtur, Sturnus vulgaris, Turdus merula, Turdus philomelos, Turdus pilaris, Vanellus vanellus, Hypsugo savii, Hystrix cristata, Lepus europaeus, Lepus timidus, Nyctalus noctula, Pipistrellus kuhlii, Pipistrellus nathusii, Rhinolophus hipposideros, Rupicapra rupicapra, Vulpes vulpes

OP_VR_036 VAJO GALINA-BORAGO

Himantoglossum adriaticum, Bombina variegata, Bufo viridis, Hyla intermedia, Rana dalmatina, Rana latastei, Triturus carnifex, Emys orbicularis, Hierophis viridiflavus, Lacerta bilineata, Natrix tessellata, Podarcis muralis, Podarcis siculus, Zamenis longissimus, Alauda arvensis, Anthus campestris, Bubo bubo, Caprimulgus europaeus, Circaetus gallicus, Columba palumbus, Corvus corone, Corvus monedula, Coturnix coturnix, Dryocopus martius, Falco columbarius, Falco peregrinus, Garrulus glandarius, Lanius collurio, Lanius minor, Milvus migrans, Perdix perdix, Pernis apivorus, Phasianus colchicus, Pica pica, Scolopax rusticola, Streptopelia turtur, Sturnus vulgaris, Turdus merula, Turdus philomelos, Turdus pilaris, Vanellus vanellus, Hypsugo savii, Hystrix cristata, Lepus europaeus, Lepus timidus, Nyctalus noctula, Pipistrellus kuhlii, Pipistrellus nathusii, Rhinolophus hipposideros, Rupicapra rupicapra, Vulpes vulpes

ZRC_VR_007 BON - TREGNAGO

Himantoglossum adriaticum, Bombina variegata, Rana dalmatina, Hierophis viridiflavus, Lacerta bilineata, Natrix tessellata, Podarcis muralis, Zamenis longissimus, Alauda arvensis, Caprimulgus europaeus, Columba palumbus, Corvus monedula, Coturnix coturnix, Dryocopus martius, Emberiza hortulana, Falco columbarius, Gallinula chloropus, Garrulus glandarius, Lanius collurio, Lanius minor, Perdix perdix, Pernis apivorus, Phasianus colchicus, Pica pica, Scolopax rusticola, Streptopelia turtur, Sturnus vulgaris, Turdus merula, Turdus philomelos, Hystrix cristata, Lepus europaeus, Lepus timidus, Vulpes vulpes

ZRC_VR_025 COLOGNOLA

Himantoglossum adriaticum, Bufo viridis, Hyla intermedia, Rana latastei, Emys orbicularis, Hierophis viridiflavus, Lacerta bilineata, Natrix tessellata, Podarcis muralis, Zamenis longissimus, Alauda arvensis, Calandrella brachydactyla, Caprimulgus europaeus, Circus cyaneus, Columba palumbus, Coturnix coturnix, Falco columbarius, Lanius collurio, Pernis apivorus, Phasianus colchicus, Pica pica, Streptopelia turtur, Sturnus vulgaris, Vanellus vanellus, Lepus europaeus, Pipistrellus kuhlii, Vulpes vulpes

ZRC_VR_028 GREZZANA

Himantoglossum adriaticum, Bombina variegata, Bufo viridis, Rana dalmatina, Hierophis viridiflavus, Lacerta bilineata, Podarcis muralis, Podarcis siculus, Zamenis longissimus, Aegolius funereus, Alauda arvensis, Anthus campestris, Bubo bubo, Caprimulgus europaeus, Circaetus gallicus, Columba palumbus, Coturnix coturnix, Crex crex, Dryocopus martius, Emberiza hortulana, Falco columbarius, Falco peregrinus, Garrulus glandarius, Lanius collurio, Milvus migrans, Perdix perdix, Pernis apivorus, Phasianus colchicus, Scolopax rusticola, Streptopelia turtur, Sturnus vulgaris, Tetrao tetrix, Tetrao urogallus, Turdus merula, Turdus philomelos, Turdus pilaris, Hystrix cristata, Lepus europaeus, Lepus timidus, Pipistrellus kuhlii, Rhinolophus ferrumequinum, Rupicapra rupicapra, Tadarida teniotis, Vulpes vulpes

ZRC_VR_029 ILLASI

Himantoglossum adriaticum, Bombina variegata, Rana dalmatina, Hierophis viridiflavus, Lacerta bilineata, Natrix tessellata, Podarcis muralis, Zamenis longissimus, Alauda arvensis, Caprimulgus europaeus, Columba palumbus, Corvus monedula, Coturnix coturnix, Emberiza hortulana, Falco columbarius, Lanius collurio, Lanius minor, Perdix perdix, Pernis apivorus, Phasianus colchicus, Pica pica, Streptopelia turtur, Sturnus vulgaris, Turdus merula, Hystrix cristata, Lepus europaeus, Vulpes vulpes

ZRC_VR_039 MONTE FAIARDAN

Himantoglossum adriaticum, Bombina variegata, Rana dalmatina, Hierophis viridiflavus, Lacerta bilineata, Podarcis muralis, Zamenis longissimus, Aegolius funereus, Alauda arvensis, Bonasa bonasia, Bubo bubo, Caprimulgus europaeus, Circaetus gallicus, Columba palumbus, Crex crex, Dryocopus martius, Emberiza hortulana, Garrulus glandarius, Lanius collurio, Lullula arborea, Milvus migrans, Perdix perdix, Pernis apivorus, Phasianus colchicus, Scolopax rusticola, Streptopelia turtur, Sturnus vulgaris, Tetrao tetrix, Tetrao urogallus, Turdus merula, Turdus philomelos, Turdus pilaris, Hystrix cristata, Lepus europaeus, Lepus timidus, Rupicapra rupicapra, Vulpes vulpes

ZRC_VR_043 PALAZZINA

Himantoglossum adriaticum, Bufo viridis, Hyla intermedia, Rana latastei, Triturus carnifex, Emys orbicularis, Hierophis viridiflavus, Lacerta bilineata, Natrix tessellata, Podarcis muralis, Zamenis longissimus, Alauda arvensis, Alcedo atthis, Anas crecca, Anas platyrhynchos, Anas querquedula, Ardea purpurea, Calandrella brachydactyla, Caprimulgus europaeus, Circus aeruginosus, Circus cyaneus, Columba palumbus, Corvus monedula, Coturnix coturnix, Falco columbarius, Falco peregrinus, Fulica atra, Gallinula chloropus, Garrulus glandarius, Himantopus himantopus, Ixobrychus minutus, Lanius collurio, Lanius minor, Perdix perdix, Pernis apivorus, Phasianus colchicus, Pica pica, Scolopax rusticola, Streptopelia turtur, Sturnus vulgaris, Turdus merula, Vanellus vanellus, Hypsugo savii, Hystrix cristata, Lepus europaeus, Vulpes vulpes

ZRC_VR_046 PARCO DELL'ADIGE

Himantoglossum adriaticum, Bufo viridis, Hyla intermedia, Rana latastei, Emys orbicularis, Hierophis viridiflavus, Lacerta bilineata, Natrix tessellata, Podarcis muralis, Alauda arvensis, Calandrella brachydactyla, Caprimulgus europaeus, Circus aeruginosus, Circus cyaneus, Columba palumbus, Corvus monedula, Coturnix coturnix, Falco columbarius, Falco peregrinus, Garrulus glandarius, Lanius collurio, Lanius minor, Perdix perdix, Pernis apivorus, Phasianus colchicus, Pica pica, Scolopax rusticola, Streptopelia turtur, Sturnus vulgaris, Turdus merula, Turdus philomelos, Vanellus vanellus, Hystrix cristata, Lepus europaeus, Vulpes vulpes

ZRC_VR_048 POLESAN

Himantoglossum adriaticum, Bombina variegata, Bufo viridis, Hyla intermedia, Rana latastei, Emys orbicularis, Hierophis viridiflavus, Lacerta bilineata, Natrix tessellata, Podarcis muralis, Zamenis longissimus, Alauda arvensis, Caprimulgus europaeus, Circus cyaneus, Coturnix coturnix, Lanius collurio, Perdix perdix, Phasianus colchicus, Streptopelia turtur, Sturnus vulgaris, Turdus merula, Vanellus vanellus, Lepus europaeus, Pipistrellus kuhlii, Rhinolophus ferrumequinum, Rhinolophus hipposideros, Rupicapra rupicapra, Vulpes vulpes

ZRC_VR_049_1 PONTONCELLO - ZEVIO 1

Himantoglossum adriaticum, Bufo viridis, Hyla intermedia, Rana latastei, Emys orbicularis, Hierophis viridiflavus, Lacerta bilineata, Natrix tessellata, Podarcis muralis, Zamenis longissimus, Alauda arvensis, Calandrella brachydactyla, Caprimulgus europaeus, Circus cyaneus, Columba palumbus, Coturnix coturnix, Falco columbarius, Falco peregrinus, Garrulus glandarius, Lanius collurio, Lanius minor, Perdix perdix, Pernis apivorus, Phasianus colchicus, Pica pica, Scolopax rusticola, Streptopelia turtur, Sturnus vulgaris, Turdus merula, Turdus philomelos, Vanellus vanellus, Hystrix cristata, Lepus europaeus, Pipistrellus kuhlii, Vulpes vulpes

ZRC_VR_050 PROGNO DI VALPANTENA

Himantoglossum adriaticum, Bombina variegata, Bufo viridis, Hyla intermedia, Rana dalmatina, Rana latastei, Triturus carnifex, Emys orbicularis, Hierophis viridiflavus, Lacerta bilineata, Podarcis muralis, Podarcis siculus, Zamenis longissimus, Alauda arvensis, Anthus campestris, Caprimulgus europaeus, Circaetus gallicus, Columba palumbus, Coturnix coturnix, Dryocopus martius, Falco columbarius, Garrulus glandarius, Lanius collurio, Lanius minor, Perdix perdix, Pernis apivorus, Phasianus colchicus, Pica pica, Scolopax rusticola, Streptopelia turtur, Sturnus vulgaris, Turdus merula, Turdus philomelos, Hystrix cristata, Lepus europaeus, Lepus timidus, Rupicapra rupicapra, Vulpes vulpes

ZRC_VR_060 SARMAZZA

Himantoglossum adriaticum, Hyla intermedia, Rana dalmatina, Rana latastei, Triturus carnifex, Lacerta bilineata, Podarcis muralis, Zamenis longissimus, Alauda arvensis, Caprimulgus europaeus, Columba palumbus, Coturnix coturnix, Emberiza hortulana, Garrulus glandarius, Lanius collurio, Perdix perdix, Pernis apivorus, Phasianus colchicus, Pica pica, Scolopax rusticola, Streptopelia turtur, Sturnus vulgaris, Turdus merula, Lepus europaeus, Rupicapra rupicapra, Vulpes vulpes

ZRC_VR_061 SOAVE

Himantoglossum adriaticum, Bombina variegata, Rana dalmatina, Hierophis viridiflavus, Lacerta bilineata, Natrix tessellata, Podarcis muralis, Zamenis longissimus, Alauda arvensis, Caprimulgus europaeus, Columba palumbus, Corvus monedula, Emberiza hortulana, Falco columbarius, Lanius collurio, Lanius minor, Perdix perdix, Phasianus colchicus, Pica pica, Streptopelia turtur, Sturnus vulgaris, Turdus merula, Hystrix cristata, Lepus europaeus, Vulpes vulpes

ZRC_VR_141 CAVAL MATTARANA

Bufo viridis, Rana dalmatina, Rana latastei, Emys orbicularis, Hierophis viridiflavus, Lacerta bilineata, Podarcis muralis, Podarcis siculus, Zamenis longissimus, Vulpes vulpes

ZRC_VR_142 VAGO

Himantoglossum adriaticum, Bufo viridis, Hyla intermedia, Rana latastei, Emys orbicularis, Hierophis viridiflavus, Lacerta bilineata, Natrix tessellata, Podarcis muralis, Alauda arvensis, Calandrella brachydactyla, Caprimulgus europaeus, Circus aeruginosus, Circus cyaneus, Columba palumbus, Falco columbarius, Garrulus glandarius, Lanius collurio, Lanius minor, Perdix perdix, Pernis apivorus, Phasianus colchicus, Pica pica, Scolopax rusticola, Streptopelia turtur, Sturnus vulgaris, Turdus merula, Vanellus vanellus, Hystrix cristata, Lepus europaeus, Vulpes vulpes

ATC VR03

OP_VR_020 MONTE BIANCO

Himantoglossum adriaticum, Bufo viridis, Hyla intermedia, Rana dalmatina, Rana latastei, Triturus carnifex, Hierophis viridiflavus, Lacerta bilineata, Natrix tessellata, Podarcis muralis, Podarcis siculus, Zamenis longissimus, Alauda arvensis, Ardea purpurea, Circus aeruginosus, Circus cyaneus, Columba palumbus, Falco columbarius, Lanius collurio, Phasianus colchicus, Pica pica, Streptopelia turtur, Sturnus vulgaris, Turdus merula, Vanellus vanellus, Lepus europaeus, Muscardinus avellanarius, Pipistrellus kuhlii, Vulpes vulpes

OP_VR_022 MONTE MAMAOR

Himantoglossum adriaticum, Bufo viridis, Hyla intermedia, Rana latastei, Hierophis viridiflavus, Lacerta bilineata, Natrix tessellata, Podarcis muralis, Zamenis longissimus, Alauda arvensis, Caprimulgus europaeus, Columba palumbus, Emberiza hortulana, Falco columbarius, Lanius collurio, Lanius minor, Perdix perdix, Pica pica, Streptopelia turtur, Sturnus vulgaris, Turdus merula, Hystrix cristata, Lepus europaeus, Pipistrellus kuhlii, Vulpes vulpes

OP_VR_024 MONTE VENTO

Himantoglossum adriaticum, Bufo viridis, Hyla intermedia, Rana dalmatina, Rana latastei, Triturus carnifex, Hierophis viridiflavus, Lacerta bilineata, Natrix tessellata, Podarcis muralis, Podarcis siculus, Zamenis longissimus, Alauda arvensis, Circus cyaneus, Columba palumbus, Coturnix coturnix, Falco columbarius, Falco peregrinus, Garrulus glandarius, Lanius collurio, Phasianus colchicus, Pica pica, Scolopax rusticola, Streptopelia turtur, Sturnus vulgaris, Turdus merula, Vanellus vanellus, Lepus europaeus, Muscardinus avellanarius, Pipistrellus kuhlii, Vulpes vulpes

OP_VR_035 VACCALDO

Bufo viridis, Hyla intermedia, Rana latastei, Triturus carnifex, Hierophis viridiflavus, Lacerta bilineata, Natrix tessellata, Podarcis muralis, Zamenis longissimus, Alauda arvensis, Ardea purpurea, Calandrella brachydactyla, Caprimulgus europaeus, Circus aeruginosus, Circus cyaneus, Columba palumbus, Falco columbarius, Lanius collurio, Lanius minor, Phasianus colchicus, Streptopelia turtur, Sturnus vulgaris, Vanellus vanellus, Hysugo savii, Hystrix cristata, Lepus europaeus, Vulpes vulpes

ZRC_VR_001 ALPO

Bufo viridis, Hyla intermedia, Rana latastei, Triturus carnifex, Hierophis viridiflavus, Lacerta bilineata, Natrix tessellata, Podarcis muralis, Zamenis longissimus, Alauda arvensis, Anas crecca, Ardea purpurea,

Calandrella brachydactyla, Caprimulgus europaeus, Circus aeruginosus, Columba palumbus, Falco columbarius, Falco peregrinus, Gallinula chloropus, Himantopus himantopus, Ixobrychus minutus, Lanius collurio, Lanius minor, Perdix perdix, Pernis apivorus, Phasianus colchicus, Pica pica, Streptopelia turtur, Sturnus vulgaris, Turdus merula, Hypsugo savii, Hystrix cristata, Lepus europaeus, Vulpes vulpes

ZRC_VR_012 CALURI

Himantoglossum adriaticum, Bufo viridis, Hyla intermedia, Rana latastei, Triturus carnifex, Hierophis viridiflavus, Lacerta bilineata, Natrix tessellata, Podarcis muralis, Zamenis longissimus, Alauda arvensis, Calandrella brachydactyla, Caprimulgus europaeus, Circus aeruginosus, Circus cyaneus, Columba palumbus, Falco columbarius, Falco peregrinus, Garrulus glandarius, Lanius collurio, Lanius minor, Perdix perdix, Phasianus colchicus, Pica pica, Scolopax rusticola, Streptopelia turtur, Sturnus vulgaris, Turdus merula, Vanellus vanellus, Hypsugo savii, Hystrix cristata, Lepus europaeus, Pipistrellus kuhlii, Vulpes vulpes

ZRC_VR_021 CASELLE

Himantoglossum adriaticum, Bufo viridis, Hyla intermedia, Rana latastei, Triturus carnifex, Hierophis viridiflavus, Lacerta bilineata, Natrix tessellata, Podarcis muralis, Zamenis longissimus, Alauda arvensis, Alcedo atthis, Anas crecca, Anas platyrhynchos, Ardea purpurea, Calandrella brachydactyla, Caprimulgus europaeus, Circus aeruginosus, Circus cyaneus, Columba palumbus, Coturnix coturnix, Emberiza hortulana, Falco columbarius, Falco peregrinus, Fulica atra, Gallinula chloropus, Garrulus glandarius, Himantopus himantopus, Ixobrychus minutus, Lanius collurio, Lanius minor, Perdix perdix, Phasianus colchicus, Pica pica, Scolopax rusticola, Streptopelia turtur, Sturnus vulgaris, Turdus merula, Vanellus vanellus, Hypsugo savii, Hystrix cristata, Lepus europaeus, Pipistrellus kuhlii, Vulpes vulpes

ZRC_VR_023 CASTEL DI AZZANO

Bufo viridis, Hyla intermedia, Rana latastei, Triturus carnifex, Hierophis viridiflavus, Lacerta bilineata, Natrix tessellata, Podarcis muralis, Zamenis longissimus, Alauda arvensis, Anas crecca, Ardea purpurea, Calandrella brachydactyla, Caprimulgus europaeus, Circus aeruginosus, Circus cyaneus, Columba palumbus, Falco columbarius, Falco peregrinus, Gallinula chloropus, Himantopus himantopus, Ixobrychus minutus, Lanius collurio, Lanius minor, Perdix perdix, Pernis apivorus, Phasianus colchicus, Pica pica, Streptopelia turtur, Sturnus vulgaris, Turdus merula, Vanellus vanellus, Hypsugo savii, Hystrix cristata, Lepus europaeus, Vulpes vulpes

ZRC_VR_034_1 CASARIA

Bufo viridis, Hyla intermedia, Rana latastei, Triturus carnifex, Hierophis viridiflavus, Lacerta bilineata, Natrix tessellata, Podarcis muralis, Alauda arvensis, Alcedo atthis, Anas crecca, Anas penelope, Anas platyrhynchos, Anas querquedula, Anas strepera, Ardea purpurea, Calandrella brachydactyla, Circus aeruginosus, Circus cyaneus, Columba palumbus, Coturnix coturnix, Falco columbarius, Fulica atra, Gallinula chloropus, Garrulus glandarius, Himantopus himantopus, Ixobrychus minutus, Lanius collurio, Lanius minor, Milvus migrans, Perdix perdix, Phasianus colchicus, Pica pica, Pluvialis apricaria, Streptopelia turtur, Sturnus vulgaris, Turdus merula, Vanellus vanellus, Lepus europaeus, Pipistrellus kuhlii, Vulpes vulpes

ZRC_VR_034_2 GORGHI

Bufo viridis, Hyla intermedia, Rana latastei, Triturus carnifex, Hierophis viridiflavus, Lacerta bilineata, Natrix tessellata, Podarcis muralis, Zamenis longissimus, Alauda arvensis, Alcedo atthis, Anas crecca, Anas platyrhynchos, Anas querquedula, Ardea purpurea, Ardeola ralloides, Calandrella brachydactyla, Caprimulgus europaeus, Circus aeruginosus, Circus cyaneus, Columba palumbus, Coturnix coturnix, Egretta garzetta, Falco columbarius, Fulica atra, Gallinula chloropus, Garrulus glandarius, Himantopus himantopus, Ixobrychus minutus, Lanius collurio, Lanius minor, Nycticorax nycticorax, Perdix perdix, Pernis apivorus, Phasianus colchicus, Pica pica, Pluvialis apricaria, Scolopax rusticola, Streptopelia turtur, Sturnus vulgaris, Turdus merula, Vanellus vanellus, Hypsugo savii, Hystrix cristata, Lepus europaeus, Pipistrellus kuhlii, Vulpes vulpes

ZRC_VR_040 OLTRE TIONE NORD

Bufo viridis, Hyla intermedia, Rana latastei, Triturus carnifex, Hierophis viridiflavus, Lacerta bilineata, Natrix tessellata, Podarcis muralis, Alauda arvensis, Anas platyrhynchos, Anas querquedula, Ardea purpurea, Ardeola ralloides, Calandrella brachydactyla, Circus aeruginosus, Circus cyaneus, Columba palumbus, Coturnix coturnix, Egretta garzetta, Falco columbarius, Fulica atra, Gallinula chloropus, Garrulus glandarius, Himantopus himantopus, Ixobrychus minutus, Lanius collurio, Lanius minor, Nycticorax nycticorax, Perdix perdix, Phasianus colchicus, Pica pica, Pluvialis apricaria, Streptopelia turtur, Sturnus vulgaris, Turdus merula, Turdus pilaris, Vanellus vanellus, Eptesicus serotinus, Hystrix cristata, Lepus europaeus, Pipistrellus kuhlii, Vulpes vulpes

ZRC_VR_064 VALEGGIO - BODRON

Himantoglossum adriaticum, Bufo viridis, Hyla intermedia, Rana dalmatina, Rana latastei, Triturus carnifex, Hierophis viridiflavus, Lacerta bilineata, Natrix tessellata, Podarcis muralis, Podarcis siculus, Zamenis longissimus, Alauda arvensis, Anas crecca, Ardea purpurea, Caprimulgus europaeus, Circus aeruginosus, Circus cyaneus, Columba palumbus, Coturnix coturnix, Emberiza hortulana, Falco columbarius, Gallinula chloropus, Garrulus glandarius, Ixobrychus minutus, Lanius collurio, Lanius minor, Perdix perdix, Phasianus colchicus, Pica pica, Scolopax rusticola, Streptopelia turtur, Sturnus vulgaris, Turdus merula, Turdus pilaris, Vanellus vanellus, Hystrix cristata, Lepus europaeus, Muscardinus avellanarius, Pipistrellus kuhlii, Vulpes vulpes

ZRC_VR_066 VIGASIO

Bufo viridis, Hyla intermedia, Rana latastei, Triturus carnifex, Hierophis viridiflavus, Lacerta bilineata, Natrix tessellata, Podarcis muralis, Alauda arvensis, Ardea purpurea, Ardeola ralloides, Calandrella brachydactyla, Circus aeruginosus, Circus cyaneus, Columba palumbus, Coturnix coturnix, Egretta alba, Egretta garzetta, Falco columbarius, Gallinula chloropus, Garrulus glandarius, Ixobrychus minutus, Lanius collurio, Lanius minor, Nycticorax nycticorax, Perdix perdix, Phasianus colchicus, Pica pica, Pluvialis apricaria, Streptopelia turtur, Sturnus vulgaris, Turdus merula, Vanellus vanellus, Lepus europaeus, Pipistrellus kuhlii, Vulpes vulpes

ZRC_VR_067 VOLPARE

Himantoglossum adriaticum, Bufo viridis, Hyla intermedia, Rana latastei, Hierophis viridiflavus, Lacerta bilineata, Natrix tessellata, Podarcis muralis, Zamenis longissimus, Alauda arvensis, Anas crecca, Caprimulgus europaeus, Circus aeruginosus, Circus cyaneus, Columba palumbus, Coturnix coturnix, Emberiza hortulana, Falco columbarius, Gallinula chloropus, Garrulus glandarius, Ixobrychus minutus, Lanius collurio, Lanius minor, Perdix perdix, Phasianus colchicus, Pica pica, Streptopelia turtur, Sturnus vulgaris, Turdus merula, Vanellus vanellus, Hystrix cristata, Lepus europaeus, Pipistrellus kuhlii, Vulpes vulpes

ZRC_VR_074 VILLAFRANCA

Himantoglossum adriaticum, Bufo viridis, Hyla intermedia, Rana latastei, Hierophis viridiflavus, Lacerta bilineata, Natrix tessellata, Podarcis muralis, Zamenis longissimus, Alauda arvensis, Caprimulgus europaeus, Circus aeruginosus, Circus cyaneus, Columba palumbus, Emberiza hortulana, Falco columbarius, Lanius collurio, Lanius minor, Perdix perdix, Phasianus colchicus, Pica pica, Streptopelia turtur, Sturnus vulgaris, Turdus merula, Vanellus vanellus, Hystrix cristata, Lepus europaeus, Pipistrellus kuhlii, Vulpes vulpes

ZRC_VR_145 CAMPAGNA BOARA

Himantoglossum adriaticum, Bufo viridis, Hyla intermedia, Rana latastei, Hierophis viridiflavus, Lacerta bilineata, Natrix tessellata, Podarcis muralis, Zamenis longissimus, Alauda arvensis, Caprimulgus europaeus, Circus aeruginosus, Circus cyaneus, Columba palumbus, Coturnix coturnix, Emberiza hortulana, Falco columbarius, Lanius collurio, Lanius minor, Perdix perdix, Phasianus colchicus, Pica pica, Streptopelia turtur, Sturnus vulgaris, Turdus merula, Vanellus vanellus, Hystrix cristata, Lepus europaeus, Pipistrellus kuhlii, Vulpes vulpes

ZRC_VR_146 FORNACI

Himantoglossum adriaticum, Bufo viridis, Hyla intermedia, Rana latastei, Triturus carnifex, Hierophis viridiflavus, Lacerta bilineata, Natrix tessellata, Podarcis muralis, Zamenis longissimus, Alauda arvensis, Alcedo atthis, Anas crecca, Anas platyrhynchos, Ardea purpurea, Calandrella brachydactyla, Caprimulgus europaeus, Circus aeruginosus, Circus cyaneus, Columba palumbus, Coturnix coturnix, Emberiza hortulana, Falco columbarius, Falco peregrinus, Fulica atra, Gallinula chloropus, Garrulus glandarius, Ixobrychus minutus, Lanius collurio, Lanius minor, Perdix perdix, Pernis apivorus, Phasianus colchicus, Pica pica, Scolopax rusticola, Streptopelia turtur, Sturnus vulgaris, Turdus merula, Vanellus vanellus, Hypsugo savii, Hystrix cristata, Lepus europaeus, Pipistrellus kuhlii, Vulpes vulpes

ZRC_VR_147 PARA EMMAUS

Himantoglossum adriaticum, Bufo viridis, Hyla intermedia, Rana latastei, Hierophis viridiflavus, Lacerta bilineata, Natrix tessellata, Podarcis muralis, Zamenis longissimus, Alauda arvensis, Ardea purpurea, Caprimulgus europaeus, Circus aeruginosus, Circus cyaneus, Columba palumbus, Emberiza hortulana, Falco columbarius, Garrulus glandarius, Lanius collurio, Lanius minor, Perdix perdix, Phasianus colchicus, Pica pica, Scolopax rusticola, Streptopelia turtur, Sturnus vulgaris, Turdus merula, Turdus philomelos, Vanellus vanellus, Hystrix cristata, Lepus europaeus, Pipistrellus kuhlii, Vulpes vulpes

ZRC_VR_148 PIZZOLETTA

Himantoglossum adriaticum, Bufo viridis, Hyla intermedia, Rana latastei, Hierophis viridiflavus, Lacerta bilineata, Natrix tessellata, Podarcis muralis, Zamenis longissimus, Alauda arvensis, Circus aeruginosus, Circus cyaneus, Columba palumbus, Coturnix coturnix, Emberiza hortulana, Falco columbarius, Garrulus glandarius, Lanius collurio, Lanius minor, Perdix perdix, Phasianus colchicus, Pica pica, Streptopelia turtur, Sturnus vulgaris, Turdus merula, Vanellus vanellus, Hystrix cristata, Lepus europaeus, Pipistrellus kuhlii, Vulpes vulpes

ATC VR04

OP_VR_002_1 BONA VIGO - ROVERCHIARA 1

Bufo viridis, Hyla intermedia, Rana latastei, Emys orbicularis, Hierophis viridiflavus, Lacerta bilineata, Podarcis muralis, Alcedo atthis, Anas crecca, Anas platyrhynchos, Anas querquedula, Anas strepera, Circus aeruginosus, Falco columbarius, Fulica atra, Gallinula chloropus, Ixobrychus minutus, Lanius collurio, Eptesicus serotinus, Lepus europaeus, Vulpes vulpes

OP_VR_007 CAVE MONETA E BIONDE

Himantoglossum adriaticum, Bufo viridis, Hyla intermedia, Rana latastei, Emys orbicularis, Hierophis viridiflavus, Lacerta bilineata, Natrix tessellata, Podarcis muralis, Zamenis longissimus, Alauda arvensis, Alcedo atthis, Anas crecca, Anas penelope, Anas platyrhynchos, Anas querquedula, Anas strepera, Ardea purpurea, Calandrella brachydactyla, Caprimulgus europaeus, Circus cyaneus, Columba palumbus, Falco columbarius, Fulica atra, Gallinula chloropus, Garrulus glandarius, Ixobrychus minutus, Lanius collurio, Pernis apivorus, Phasianus colchicus, Pica pica, Streptopelia turtur, Sturnus vulgaris, Turdus merula, Vanellus vanellus, Lepus europaeus, Pipistrellus kuhlii, Vulpes vulpes

OP_VR_009 FENILETTO - VALLESE

Bufo viridis, Hyla intermedia, Rana latastei, Coronella austriaca, Emys orbicularis, Hierophis viridiflavus, Lacerta bilineata, Podarcis muralis, Zamenis longissimus, Calandrella brachydactyla, Falco columbarius, Lanius collurio, Pluvialis apricaria, Vulpes vulpes

OP_VR_011 GARZAIA CICO GNE

Himantoglossum adriaticum, Bufo viridis, Hyla intermedia, Rana latastei, Emys orbicularis, Hierophis viridiflavus, Lacerta bilineata, Natrix tessellata, Podarcis muralis, Zamenis longissimus, Alauda arvensis, Anas crecca, Anas platyrhynchos, Anas querquedula, Anas strepera, Ardea purpurea, Calandrella

brachydactyla, Caprimulgus europaeus, Circus cyaneus, Columba palumbus, Falco columbarius, Gallinula chloropus, Garrulus glandarius, Ixobrychus minutus, Lanius collurio, Pernis apivorus, Phasianus colchicus, Pica pica, Streptopelia turtur, Sturnus vulgaris, Turdus merula, Vanellus vanellus, Lepus europaeus, Pipistrellus kuhlii, Vulpes vulpes

OP_VR_030 PONZILOVO

Bufo viridis, Hyla intermedia, Rana latastei, Emys orbicularis, Hierophis viridiflavus, Lacerta bilineata, Natrix tessellata, Podarcis muralis, Zamenis longissimus, Alauda arvensis, Alcedo atthis, Anas clypeata, Anas crecca, Anas penelope, Anas platyrhynchos, Anas querquedula, Anas strepera, Ardea purpurea, Calandrella brachydactyla, Circus aeruginosus, Circus cyaneus, Columba palumbus, Coturnix coturnix, Falco columbarius, Fulica atra, Gallinula chloropus, Garrulus glandarius, Ixobrychus minutus, Lanius collurio, Perdix perdix, Phasianus colchicus, Pica pica, Streptopelia turtur, Sturnus vulgaris, Turdus merula, Vanellus vanellus, Eptesicus serotinus, Lepus europaeus, Pipistrellus kuhlii, Vulpes vulpes

OP_VR_031 RIVALUNGA

Himantoglossum adriaticum, Bufo viridis, Hyla intermedia, Rana latastei, Emys orbicularis, Hierophis viridiflavus, Lacerta bilineata, Natrix tessellata, Podarcis muralis, Alauda arvensis, Anas crecca, Calandrella brachydactyla, Caprimulgus europaeus, Circus aeruginosus, Circus cyaneus, Columba palumbus, Coturnix coturnix, Falco columbarius, Falco peregrinus, Gallinula chloropus, Ixobrychus minutus, Lanius collurio, Lanius minor, Perdix perdix, Pernis apivorus, Phasianus colchicus, Streptopelia turtur, Sturnus vulgaris, Turdus merula, Vanellus vanellus, Hystrix cristata, Lepus europaeus, Vulpes vulpes

OP_VR_033 SCARDEVARA - ZERPA

Himantoglossum adriaticum, Bufo viridis, Hyla intermedia, Rana latastei, Emys orbicularis, Hierophis viridiflavus, Lacerta bilineata, Natrix tessellata, Podarcis muralis, Zamenis longissimus, Alauda arvensis, Alcedo atthis, Anas clypeata, Anas crecca, Anas penelope, Anas platyrhynchos, Anas querquedula, Anas strepera, Ardea purpurea, Calandrella brachydactyla, Caprimulgus europaeus, Circus aeruginosus, Circus cyaneus, Columba palumbus, Coturnix coturnix, Emberiza hortulana, Falco columbarius, Fulica atra, Gallinago gallinago, Gallinula chloropus, Garrulus glandarius, Ixobrychus minutus, Lanius collurio, Lanius minor, Perdix perdix, Pernis apivorus, Phasianus colchicus, Pica pica, Streptopelia turtur, Sturnus vulgaris, Turdus merula, Turdus philomelos, Turdus pilaris, Vanellus vanellus, Eptesicus serotinus, Lepus europaeus, Pipistrellus kuhlii, Vulpes vulpes

ZRC_VR_003 ARCOLE

Himantoglossum adriaticum, Bombina variegata, Bufo viridis, Hierophis viridiflavus, Lacerta bilineata, Natrix tessellata, Podarcis muralis, Zamenis longissimus, Alauda arvensis, Caprimulgus europaeus, Circus cyaneus, Columba palumbus, Coturnix coturnix, Lanius collurio, Perdix perdix, Phasianus colchicus, Pica pica, Streptopelia turtur, Sturnus vulgaris, Turdus merula, Vanellus vanellus, Lepus europaeus, Pipistrellus kuhlii, Rhinolophus ferrumequinum, Rhinolophus hipposideros, Vulpes vulpes

ZRC_VR_005 BELFIORE BOVA

Himantoglossum adriaticum, Bufo viridis, Hyla intermedia, Rana latastei, Emys orbicularis, Hierophis viridiflavus, Lacerta bilineata, Natrix tessellata, Podarcis muralis, Zamenis longissimus, Alauda arvensis, Alcedo atthis, Anas crecca, Anas penelope, Anas platyrhynchos, Anas querquedula, Anas strepera, Ardea purpurea, Calandrella brachydactyla, Caprimulgus europaeus, Circus cyaneus, Columba palumbus, Corvus monedula, Coturnix coturnix, Falco columbarius, Fulica atra, Gallinula chloropus, Garrulus glandarius, Ixobrychus minutus, Lanius collurio, Pernis apivorus, Phasianus colchicus, Pica pica, Streptopelia turtur, Sturnus vulgaris, Turdus merula, Turdus philomelos, Vanellus vanellus, Lepus europaeus, Pipistrellus kuhlii, Vulpes vulpes

ZRC_VR_006 BELFIORE NORD

Himantoglossum adriaticum, Bufo viridis, Hyla intermedia, Rana latastei, Emys orbicularis, Hierophis viridiflavus, Lacerta bilineata, Natrix tessellata, Podarcis muralis, Zamenis longissimus, Alauda arvensis, Calandrella brachydactyla, Caprimulgus europaeus, Circus cyaneus, Columba palumbus, Corvus monedula, Falco columbarius, Lanius collurio, Pernis apivorus, Phasianus colchicus, Pica pica, Streptopelia turtur, Sturnus vulgaris, Turdus merula, Vanellus vanellus, Lepus europaeus, Pipistrellus kuhlii, Vulpes vulpes

ZRC_VR_044 PALU'

Bufo viridis, Hyla intermedia, Rana latastei, Emys orbicularis, Hierophis viridiflavus, Lacerta bilineata, Podarcis muralis, Alauda arvensis, Calandrella brachydactyla, Columba palumbus, Falco columbarius, Lanius collurio, Phasianus colchicus, Pica pica, Streptopelia turtur, Sturnus vulgaris, Turdus merula, Eptesicus serotinus, Lepus europaeus, Vulpes vulpes

ZRC_VR_049_2 PONTONCELLO - ZEVIO 2

Himantoglossum adriaticum, Bufo viridis, Hyla intermedia, Rana latastei, Emys orbicularis, Hierophis viridiflavus, Lacerta bilineata, Natrix tessellata, Podarcis muralis, Zamenis longissimus, Alauda arvensis, Alcedo atthis, Anas crecca, Anas platyrhynchos, Anas querquedula, Anas strepera, Calandrella brachydactyla, Caprimulgus europaeus, Circus aeruginosus, Circus cyaneus, Columba palumbus, Coturnix coturnix, Falco columbarius, Falco peregrinus, Fulica atra, Gallinago gallinago, Gallinula chloropus, Ixobrychus minutus, Lanius collurio, Lanius minor, Perdix perdix, Pernis apivorus, Phasianus colchicus, Streptopelia turtur, Sturnus vulgaris, Turdus merula, Vanellus vanellus, Hystrix cristata, Lepus europaeus, Pipistrellus kuhlii, Vulpes vulpes

ZRC_VR_052 RALDON

Himantoglossum adriaticum, Bufo viridis, Hyla intermedia, Rana latastei, Emys orbicularis, Hierophis viridiflavus, Lacerta bilineata, Natrix tessellata, Podarcis muralis, Alauda arvensis, Anas crecca, Calandrella brachydactyla, Caprimulgus europaeus, Circus aeruginosus, Circus cyaneus, Columba palumbus, Corvus monedula, Coturnix coturnix, Falco columbarius, Falco peregrinus, Gallinula chloropus, Garrulus glandarius, Ixobrychus minutus, Lanius collurio, Lanius minor, Perdix perdix, Pernis apivorus, Phasianus colchicus, Pica pica, Scolopax rusticola, Streptopelia turtur, Sturnus vulgaris, Turdus merula, Vanellus vanellus, Hystrix cristata, Lepus europaeus, Vulpes vulpes

ZRC_VR_053 RONCO-LE CASAZZE

Himantoglossum adriaticum, Bufo viridis, Hyla intermedia, Rana latastei, Emys orbicularis, Hierophis viridiflavus, Lacerta bilineata, Natrix tessellata, Podarcis muralis, Zamenis longissimus, Alauda arvensis, Alcedo atthis, Anas clypeata, Anas crecca, Anas penelope, Anas platyrhynchos, Anas querquedula, Anas strepera, Ardea purpurea, Calandrella brachydactyla, Caprimulgus europaeus, Circus aeruginosus, Circus cyaneus, Columba palumbus, Corvus monedula, Coturnix coturnix, Falco columbarius, Fulica atra, Gallinula chloropus, Garrulus glandarius, Ixobrychus minutus, Lanius collurio, Perdix perdix, Phasianus colchicus, Pica pica, Streptopelia turtur, Sturnus vulgaris, Turdus merula, Turdus pilaris, Vanellus vanellus, Eptesicus serotinus, Lepus europaeus, Pipistrellus kuhlii, Vulpes vulpes

ZRC_VR_054 ROVEREDO DI GUA' - COLOGNA

Bufo viridis, Hyla intermedia, Rana dalmatina, Triturus carnifex, Coronella austriaca, Emys orbicularis, Hierophis viridiflavus, Lacerta bilineata, Podarcis muralis, Alauda arvensis, Caprimulgus europaeus, Coracias garrulus, Emberiza hortulana, Lanius collurio, Lanius minor, Perdix perdix, Phasianus colchicus, Pica pica, Streptopelia turtur, Sturnus vulgaris, Turdus merula, Lepus europaeus, Tadarida teniotis, Vulpes vulpes

ZRC_VR_056 SAN BONIFACIO LOCARA

Himantoglossum adriaticum, Bombina variegata, Bufo viridis, Hierophis viridiflavus, Lacerta bilineata, Natrix tessellata, Podarcis muralis, Zamenis longissimus, Alauda arvensis, Caprimulgus europaeus, Columba palumbus, Garrulus glandarius, Lanius collurio, Perdix perdix, Phasianus colchicus, Pica pica, Streptopelia

turtur, Sturnus vulgaris, Turdus merula, Lepus europaeus, Pipistrellus kuhlii, Rhinolophus ferrumequinum, Rhinolophus hipposideros, Vulpes vulpes

ZRC_VR_057 SAN TOMIO

Bufo viridis, Hyla intermedia, Rana latastei, Emys orbicularis, Hierophis viridiflavus, Lacerta bilineata, Podarcis muralis, Alauda arvensis, Alcedo atthis, Anas clypeata, Anas crecca, Anas platyrhynchos, Anas querquedula, Anas strepera, Caprimulgus europaeus, Circus aeruginosus, Circus cyaneus, Columba palumbus, Coturnix coturnix, Emberiza hortulana, Falco columbarius, Fulica atra, Gallinago gallinago, Gallinula chloropus, Garrulus glandarius, Ixobrychus minutus, Lanius collurio, Lanius minor, Phasianus colchicus, Pica pica, Streptopelia turtur, Sturnus vulgaris, Turdus merula, Turdus philomelos, Vanellus vanellus, Eptesicus serotinus, Lepus europaeus, Vulpes vulpes

ZRC_VR_058 SAN VITO

Himantoglossum adriaticum, Bombina variegata, Bufo viridis, Hyla intermedia, Rana dalmatina, Rana latastei, Triturus carnifex, Hierophis viridiflavus, Lacerta bilineata, Natrix tessellata, Podarcis muralis, Zamenis longissimus, Alauda arvensis, Alcedo atthis, Anas platyrhynchos, Caprimulgus europaeus, Circus cyaneus, Columba palumbus, Coturnix coturnix, Fulica atra, Gallinula chloropus, Ixobrychus minutus, Lanius collurio, Perdix perdix, Phasianus colchicus, Pica pica, Streptopelia turtur, Sturnus vulgaris, Turdus merula, Vanellus vanellus, Lepus europaeus, Pipistrellus kuhlii, Rhinolophus ferrumequinum, Rhinolophus hipposideros, Rupicapra rupicapra, Vulpes vulpes

ZRC_VR_065 VALLE POGGI ZERPA

Himantoglossum adriaticum, Bombina variegata, Bufo viridis, Hyla intermedia, Rana latastei, Emys orbicularis, Hierophis viridiflavus, Lacerta bilineata, Natrix tessellata, Podarcis muralis, Zamenis longissimus, Alauda arvensis, Alcedo atthis, Anas clypeata, Anas crecca, Anas penelope, Anas platyrhynchos, Anas querquedula, Anas strepera, Ardea purpurea, Calandrella brachydactyla, Caprimulgus europaeus, Circus aeruginosus, Circus cyaneus, Columba palumbus, Coturnix coturnix, Emberiza hortulana, Falco columbarius, Fulica atra, Gallinula chloropus, Garrulus glandarius, Ixobrychus minutus, Lanius collurio, Pernis apivorus, Phasianus colchicus, Pica pica, Streptopelia turtur, Sturnus vulgaris, Turdus merula, Turdus philomelos, Vanellus vanellus, Eptesicus serotinus, Lepus europaeus, Pipistrellus kuhlii, Rhinolophus ferrumequinum, Rhinolophus hipposideros, Rupicapra rupicapra, Vulpes vulpes

ZRC_VR_068 ZEVIO EST MORANDO

Himantoglossum adriaticum, Bufo viridis, Hyla intermedia, Rana latastei, Emys orbicularis, Hierophis viridiflavus, Lacerta bilineata, Natrix tessellata, Podarcis muralis, Zamenis longissimus, Alauda arvensis, Alcedo atthis, Anas clypeata, Anas crecca, Anas platyrhynchos, Anas querquedula, Anas strepera, Ardea purpurea, Calandrella brachydactyla, Caprimulgus europaeus, Circus cyaneus, Columba palumbus, Corvus monedula, Coturnix coturnix, Falco columbarius, Fulica atra, Gallinula chloropus, Garrulus glandarius, Ixobrychus minutus, Lanius collurio, Lanius minor, Perdix perdix, Pernis apivorus, Phasianus colchicus, Pica pica, Streptopelia turtur, Sturnus vulgaris, Turdus merula, Turdus pilaris, Vanellus vanellus, Hystrix cristata, Lepus europaeus, Pipistrellus kuhlii, Vulpes vulpes

ZRC_VR_069 ZEVIO OVEST SANTA MARIA

Himantoglossum adriaticum, Bufo viridis, Hyla intermedia, Rana latastei, Emys orbicularis, Hierophis viridiflavus, Lacerta bilineata, Natrix tessellata, Podarcis muralis, Zamenis longissimus, Alauda arvensis, Alcedo atthis, Anas crecca, Anas penelope, Anas platyrhynchos, Anas querquedula, Anas strepera, Ardea purpurea, Calandrella brachydactyla, Caprimulgus europaeus, Circus aeruginosus, Circus cyaneus, Columba palumbus, Corvus monedula, Coturnix coturnix, Falco columbarius, Falco peregrinus, Fulica atra, Gallinula chloropus, Garrulus glandarius, Ixobrychus minutus, Lanius collurio, Lanius minor, Perdix perdix, Pernis apivorus, Phasianus colchicus, Pica pica, Scolopax rusticola, Streptopelia turtur, Sturnus vulgaris, Turdus merula, Turdus philomelos, Vanellus vanellus, Hystrix cristata, Lepus europaeus, Pipistrellus kuhlii, Vulpes vulpes

ZRC_VR_070 ZIMELLA - VERONELLA

Himantoglossum adriaticum, Bombina variegata, Bufo viridis, Hyla intermedia, Rana latastei, Hierophis viridiflavus, Lacerta bilineata, Natrix tessellata, Podarcis muralis, Zamenis longissimus, Alauda arvensis, Anas crecca, Caprimulgus europaeus, Circus cyaneus, Columba palumbus, Coturnix coturnix, Emberiza hortulana, Gallinula chloropus, Ixobrychus minutus, Lanius collurio, Lanius minor, Perdix perdix, Phasianus colchicus, Pica pica, Streptopelia turtur, Sturnus vulgaris, Turdus merula, Vanellus vanellus, Lepus europaeus, Pipistrellus kuhlii, Rhinolophus ferrumequinum, Rhinolophus hipposideros, Rupicapra rupicapra, Vulpes vulpes

ZRC_VR_071 CALDIERO

Himantoglossum adriaticum, Bufo viridis, Hyla intermedia, Rana latastei, Emys orbicularis, Hierophis viridiflavus, Lacerta bilineata, Natrix tessellata, Podarcis muralis, Zamenis longissimus, Alauda arvensis, Ardea purpurea, Calandrella brachydactyla, Caprimulgus europaeus, Circus cyaneus, Columba palumbus, Corvus monedula, Coturnix coturnix, Falco columbarius, Garrulus glandarius, Lanius collurio, Pernis apivorus, Phasianus colchicus, Pica pica, Streptopelia turtur, Sturnus vulgaris, Turdus merula, Vanellus vanellus, Lepus europaeus, Pipistrellus kuhlii, Vulpes vulpes

ZRC_VR_143_1 CA' DEGLI OPPI 1

Bufo viridis, Hyla intermedia, Rana latastei, Emys orbicularis, Hierophis viridiflavus, Lacerta bilineata, Podarcis muralis, Alauda arvensis, Calandrella brachydactyla, Circus aeruginosus, Circus cyaneus, Columba palumbus, Falco columbarius, Lanius collurio, Perdix perdix, Phasianus colchicus, Pica pica, Streptopelia turtur, Sturnus vulgaris, Turdus merula, Vanellus vanellus, Eptesicus serotinus, Lepus europaeus, Vulpes vulpes

ATC VR05

OP_VR_015 LA TROTARA

Bufo viridis, Hyla intermedia, Rana latastei, Triturus carnifex, Hierophis viridiflavus, Podarcis muralis, Zamenis longissimus, Ardea purpurea, Columba palumbus, Falco columbarius, Lanius collurio, Pica pica, Streptopelia turtur, Sturnus vulgaris, Turdus merula, Lepus europaeus, Vulpes vulpes

OP_VR_025 PALUDE BUSATELLO

Bufo viridis, Hyla intermedia, Rana latastei, Triturus carnifex, Emys orbicularis, Hierophis viridiflavus, Lacerta bilineata, Podarcis muralis, Podarcis siculus, Alauda arvensis, Alcedo atthis, Anas crecca, Anas platyrhynchos, Anas querquedula, Anas strepera, Ardea purpurea, Ardeola ralloides, Circus aeruginosus, Circus cyaneus, Circus pygargus, Columba palumbus, Coracias garrulus, Falco columbarius, Fulica atra, Gallinula chloropus, Himantopus himantopus, Ixobrychus minutus, Lanius collurio, Milvus migrans, Phasianus colchicus, Pluvialis apricaria, Streptopelia turtur, Sturnus vulgaris, Vanellus vanellus, Eptesicus serotinus, Hypsugo savii, Lepus europaeus, Muscardinus avellanarius, Pipistrellus kuhlii, Rhinolophus ferrumequinum, Rhinolophus hipposideros, Vulpes vulpes

OP_VR_026_1 PALUDE DEL BRUSA' - VALLETTE 1

Bufo viridis, Hyla intermedia, Rana dalmatina, Rana latastei, Triturus carnifex, Coronella austriaca, Emys orbicularis, Hierophis viridiflavus, Lacerta bilineata, Natrix tessellata, Podarcis muralis, Alauda arvensis, Anas crecca, Ardea purpurea, Calandrella brachydactyla, Circus aeruginosus, Circus cyaneus, Columba palumbus, Coturnix coturnix, Egretta garzetta, Falco columbarius, Gallinula chloropus, Ixobrychus minutus, Lanius collurio, Lanius minor, Nycticorax nycticorax, Perdix perdix, Phasianus colchicus, Pica pica, Pluvialis apricaria, Streptopelia turtur, Sturnus vulgaris, Vanellus vanellus, Hypsugo savii, Lepus europaeus, Vulpes vulpes

OP_VR_027 PALUDE PELLEGRINA

Bufo viridis, Hyla intermedia, Rana latastei, Triturus carnifex, Hierophis viridiflavus, Lacerta bilineata, Natrix tessellata, Podarcis muralis, Zamenis longissimus, Alauda arvensis, Alcedo atthis, Anas platyrhynchos, Anas querquedula, Ardea purpurea, Ardeola ralloides, Calandrella brachydactyla, Circus aeruginosus, Circus cyaneus, Columba palumbus, Coturnix coturnix, Egretta garzetta, Falco columbarius, Fulica atra, Gallinula chloropus, Himantopus himantopus, Ixobrychus minutus, Lanius collurio, Lanius minor, Nycticorax nycticorax, Perdix perdix, Phasianus colchicus, Pica pica, Pluvialis apricaria, Porzana parva, Streptopelia turtur, Sturnus vulgaris, Turdus merula, Vanellus vanellus, Eptesicus serotinus, Hystrix cristata, Lepus europaeus, Pipistrellus kuhlii, Vulpes vulpes

OP_VR_034 TARTARO - VAL TONDA

Bufo viridis, Hyla intermedia, Rana latastei, Triturus carnifex, Hierophis viridiflavus, Lacerta bilineata, Natrix tessellata, Podarcis muralis, Alcedo atthis, Anas platyrhynchos, Anas querquedula, Ardea purpurea, Ardeola ralloides, Circus aeruginosus, Egretta alba, Egretta garzetta, Falco columbarius, Fulica atra, Gallinula chloropus, Himantopus himantopus, Ixobrychus minutus, Lanius collurio, Nycticorax nycticorax, Porzana parva, Sturnus vulgaris, Turdus merula, Pipistrellus kuhlii, Vulpes vulpes

OP_VR_037 VALLI DEL MENAGO

Bufo viridis, Hyla intermedia, Rana dalmatina, Rana latastei, Triturus carnifex, Coronella austriaca, Emys orbicularis, Hierophis viridiflavus, Lacerta bilineata, Natrix tessellata, Podarcis muralis, Zamenis longissimus, Alauda arvensis, Alcedo atthis, Anas crecca, Anas penelope, Anas platyrhynchos, Anas querquedula, Anas strepera, Ardea purpurea, Ardeola ralloides, Calandrella brachydactyla, Circus aeruginosus, Circus cyaneus, Columba palumbus, Coturnix coturnix, Egretta garzetta, Falco columbarius, Fulica atra, Gallinula chloropus, Garrulus glandarius, Himantopus himantopus, Ixobrychus minutus, Lanius collurio, Lanius minor, Nycticorax nycticorax, Perdix perdix, Phasianus colchicus, Pica pica, Pluvialis apricaria, Streptopelia turtur, Sturnus vulgaris, Turdus merula, Turdus philomelos, Vanellus vanellus, Eptesicus serotinus, Hypsugo savii, Lepus europaeus, Vulpes vulpes

ZRC_VR_008 BORGHESANA

Bufo viridis, Hyla intermedia, Rana dalmatina, Rana latastei, Triturus carnifex, Emys orbicularis, Hierophis viridiflavus, Lacerta bilineata, Podarcis muralis, Alauda arvensis, Anas crecca, Ardea purpurea, Ardeola ralloides, Circus aeruginosus, Circus cyaneus, Circus pygargus, Columba palumbus, Coracias garrulus, Egretta garzetta, Emberiza hortulana, Falco columbarius, Gallinula chloropus, Ixobrychus minutus, Lanius collurio, Nycticorax nycticorax, Phasianus colchicus, Pica pica, Pluvialis apricaria, Streptopelia turtur, Sturnus vulgaris, Turdus merula, Vanellus vanellus, Eptesicus serotinus, Hypsugo savii, Lepus europaeus, Muscardinus avellanarius, Pipistrellus kuhlii, Vulpes vulpes

ZRC_VR_013 CAMPAGNOLA NORD

Bufo viridis, Hyla intermedia, Rana dalmatina, Rana latastei, Triturus carnifex, Coronella austriaca, Emys orbicularis, Hierophis viridiflavus, Lacerta bilineata, Natrix tessellata, Podarcis muralis, Zamenis longissimus, Alauda arvensis, Calandrella brachydactyla, Circus aeruginosus, Circus cyaneus, Columba palumbus, Coturnix coturnix, Falco columbarius, Lanius collurio, Lanius minor, Perdix perdix, Phasianus colchicus, Pica pica, Pluvialis apricaria, Streptopelia turtur, Sturnus vulgaris, Turdus merula, Vanellus vanellus, Hypsugo savii, Lepus europaeus, Vulpes vulpes

ZRC_VR_014 CAMPAGNOLA SUD

Bufo viridis, Hyla intermedia, Rana dalmatina, Rana latastei, Triturus carnifex, Coronella austriaca, Emys orbicularis, Hierophis viridiflavus, Lacerta bilineata, Natrix tessellata, Podarcis muralis, Zamenis longissimus, Alauda arvensis, Calandrella brachydactyla, Circus aeruginosus, Circus cyaneus, Columba palumbus, Coturnix coturnix, Falco columbarius, Garrulus glandarius, Himantopus himantopus, Lanius collurio, Lanius minor, Perdix perdix, Phasianus colchicus, Pica pica, Pluvialis apricaria, Streptopelia turtur, Sturnus vulgaris, Turdus merula, Vanellus vanellus, Hypsugo savii, Lepus europaeus, Vulpes vulpes

ZRC_VR_015 CAMPALANO - RONCANOVA

Bufo viridis, Hyla intermedia, Rana latastei, Triturus carnifex, Emys orbicularis, Hierophis viridiflavus, Lacerta bilineata, Podarcis muralis, Podarcis siculus, Zamenis longissimus, Alauda arvensis, Alcedo atthis, Anas crecca, Anas platyrhynchos, Ardea purpurea, Ardeola ralloides, Calandrella brachydactyla, Circus aeruginosus, Circus cyaneus, Circus pygargus, Columba palumbus, Coracias garrulus, Corvus monedula, Coturnix coturnix, Egretta garzetta, Falco columbarius, Fulica atra, Gallinula chloropus, Garrulus glandarius, Himantopus himantopus, Ixobrychus minutus, Lanius collurio, Lanius minor, Nycticorax nycticorax, Perdix perdix, Phasianus colchicus, Pica pica, Pluvialis apricaria, Streptopelia turtur, Sturnus vulgaris, Turdus merula, Turdus pilaris, Vanellus vanellus, Eptesicus serotinus, Hypsugo savii, Lepus europaeus, Muscardinus avellanarius, Pipistrellus kuhlii, Rhinolophus ferrumequinum, Rhinolophus hipposideros, Vulpes vulpes

ZRC_VR_016 CAMPOLONGO

Bufo viridis, Hyla intermedia, Rana latastei, Coronella austriaca, Emys orbicularis, Hierophis viridiflavus, Lacerta bilineata, Podarcis muralis, Zamenis longissimus, Alauda arvensis, Anas crecca, Anas platyrhynchos, Anas querquedula, Ardea purpurea, Ardeola ralloides, Calandrella brachydactyla, Circus aeruginosus, Circus cyaneus, Columba palumbus, Egretta garzetta, Falco columbarius, Fulica atra, Gallinula chloropus, Garrulus glandarius, Himantopus himantopus, Ixobrychus minutus, Lanius collurio, Nycticorax nycticorax, Perdix perdix, Phasianus colchicus, Pica pica, Pluvialis apricaria, Streptopelia turtur, Sturnus vulgaris, Turdus merula, Vanellus vanellus, Lepus europaeus, Vulpes vulpes

ZRC_VR_018 CAPO DI SOTTO SANGUINETTO

Bufo viridis, Hyla intermedia, Rana dalmatina, Rana latastei, Triturus carnifex, Coronella austriaca, Emys orbicularis, Hierophis viridiflavus, Lacerta bilineata, Natrix tessellata, Podarcis muralis, Zamenis longissimus, Alauda arvensis, Ardea purpurea, Calandrella brachydactyla, Circus aeruginosus, Circus cyaneus, Columba palumbus, Coturnix coturnix, Falco columbarius, Gallinula chloropus, Ixobrychus minutus, Lanius collurio, Lanius minor, Perdix perdix, Phasianus colchicus, Pica pica, Pluvialis apricaria, Streptopelia turtur, Sturnus vulgaris, Turdus merula, Vanellus vanellus, Hypsugo savii, Lepus europaeus, Vulpes vulpes

ZRC_VR_022 CASOTTI - ZUCCHE

Bufo viridis, Hyla intermedia, Rana latastei, Triturus carnifex, Hierophis viridiflavus, Podarcis muralis, Zamenis longissimus, Alauda arvensis, Ardea purpurea, Calandrella brachydactyla, Columba palumbus, Egretta garzetta, Falco columbarius, Garrulus glandarius, Lanius collurio, Lanius minor, Perdix perdix, Phasianus colchicus, Pica pica, Pluvialis apricaria, Streptopelia turtur, Sturnus vulgaris, Turdus merula, Lepus europaeus, Vulpes vulpes

ZRC_VR_030 ISOLA DELLA SCALA PELLEGRINA

Bufo viridis, Hyla intermedia, Rana latastei, Triturus carnifex, Coronella austriaca, Emys orbicularis, Hierophis viridiflavus, Lacerta bilineata, Podarcis muralis, Zamenis longissimus, Alauda arvensis, Ardea purpurea, Calandrella brachydactyla, Circus aeruginosus, Circus cyaneus, Columba palumbus, Coturnix coturnix, Falco columbarius, Gallinula chloropus, Ixobrychus minutus, Lanius collurio, Lanius minor, Perdix perdix, Phasianus colchicus, Pica pica, Pluvialis apricaria, Streptopelia turtur, Sturnus vulgaris, Turdus merula, Vanellus vanellus, Lepus europaeus, Vulpes vulpes

ZRC_VR_033 LA ZERA

Bufo viridis, Hyla intermedia, Rana latastei, Triturus carnifex, Hierophis viridiflavus, Lacerta bilineata, Natrix tessellata, Podarcis muralis, Zamenis longissimus, Alauda arvensis, Alcedo atthis, Anas crecca, Anas platyrhynchos, Anas querquedula, Ardea purpurea, Ardeola ralloides, Calandrella brachydactyla, Caprimulgus europaeus, Circus aeruginosus, Circus cyaneus, Columba palumbus, Coturnix coturnix, Egretta garzetta, Falco columbarius, Falco peregrinus, Fulica atra, Gallinula chloropus, Garrulus glandarius, Himantopus himantopus, Ixobrychus minutus, Lanius collurio, Lanius minor, Nycticorax nycticorax, Perdix perdix, Pernis apivorus, Phasianus colchicus, Pica pica, Pluvialis apricaria, Scolopax rusticola, Streptopelia turtur, Sturnus vulgaris, Turdus merula, Vanellus vanellus, Hypsugo savii, Hystrix cristata, Lepus europaeus, Pipistrellus kuhlii, Vulpes vulpes

ZRC_VR_041 OLTRE TIONE SUD

Bufo viridis, Hyla intermedia, Rana latastei, Hierophis viridiflavus, Lacerta bilineata, Natrix tessellata, Podarcis muralis, Alauda arvensis, Ardea purpurea, Calandrella brachydactyla, Circus aeruginosus, Circus cyaneus, Columba palumbus, Corvus monedula, Coturnix coturnix, Falco columbarius, Gallinula chloropus, Garrulus glandarius, Himantopus himantopus, Ixobrychus minutus, Lanius collurio, Perdix perdix, Phasianus colchicus, Pica pica, Pluvialis apricaria, Streptopelia turtur, Sturnus vulgaris, Turdus merula, Turdus pilaris, Vanellus vanellus, Eptesicus serotinus, Hystrix cristata, Lepus europaeus, Pipistrellus kuhlii, Vulpes vulpes

ZRC_VR_045 PALUDE PELLEGRINA

Bufo viridis, Hyla intermedia, Rana latastei, Triturus carnifex, Hierophis viridiflavus, Lacerta bilineata, Podarcis muralis, Zamenis longissimus, Alauda arvensis, Calandrella brachydactyla, Circus aeruginosus, Circus cyaneus, Columba palumbus, Coturnix coturnix, Falco columbarius, Lanius collurio, Lanius minor, Perdix perdix, Phasianus colchicus, Pica pica, Pluvialis apricaria, Streptopelia turtur, Sturnus vulgaris, Turdus merula, Vanellus vanellus, Eptesicus serotinus, Hystrix cristata, Lepus europaeus, Vulpes vulpes

ZRC_VR_055 SALIZZOLE

Bufo viridis, Hyla intermedia, Rana latastei, Triturus carnifex, Coronella austriaca, Emys orbicularis, Hierophis viridiflavus, Lacerta bilineata, Podarcis muralis, Zamenis longissimus, Alauda arvensis, Alcedo atthis, Anas platyrhynchos, Anas querquedula, Ardea purpurea, Ardeola ralloides, Calandrella brachydactyla, Circus aeruginosus, Circus cyaneus, Columba palumbus, Coturnix coturnix, Egretta garzetta, Falco columbarius, Fulica atra, Gallinula chloropus, Garrulus glandarius, Himantopus himantopus, Ixobrychus minutus, Lanius collurio, Lanius minor, Nycticorax nycticorax, Perdix perdix, Phasianus colchicus, Pica pica, Pluvialis apricaria, Streptopelia turtur, Sturnus vulgaris, Turdus merula, Vanellus vanellus, Lepus europaeus, Vulpes vulpes

ZRC_VR_143_2 CA' DEGLI OPPI 2

Bufo viridis, Hyla intermedia, Rana latastei, Coronella austriaca, Emys orbicularis, Hierophis viridiflavus, Lacerta bilineata, Podarcis muralis, Zamenis longissimus, Alauda arvensis, Anas crecca, Calandrella brachydactyla, Circus aeruginosus, Circus cyaneus, Columba palumbus, Falco columbarius, Gallinula chloropus, Ixobrychus minutus, Lanius collurio, Phasianus colchicus, Pica pica, Streptopelia turtur, Sturnus vulgaris, Vanellus vanellus, Eptesicus serotinus, Lepus europaeus, Vulpes vulpes

ZRC_VR_149 BOVOLINO

Himantoglossum adriaticum, Bufo viridis, Hyla intermedia, Rana latastei, Triturus carnifex, Emys orbicularis, Hierophis viridiflavus, Lacerta bilineata, Natrix tessellata, Podarcis muralis, Zamenis longissimus, Alauda arvensis, Alcedo atthis, Anas crecca, Anas platyrhynchos, Anas querquedula, Ardea purpurea, Calandrella brachydactyla, Caprimulgus europaeus, Circus aeruginosus, Circus cyaneus, Columba palumbus, Coturnix coturnix, Falco columbarius, Falco peregrinus, Fulica atra, Gallinula chloropus, Ixobrychus minutus, Lanius collurio, Lanius minor, Perdix perdix, Pernis apivorus, Phasianus colchicus, Pica pica, Streptopelia turtur, Sturnus vulgaris, Turdus merula, Vanellus vanellus, Hypsugo savii, Hystrix cristata, Lepus europaeus, Vulpes vulpes

ZRC_VR_150 BARABO'

Bufo viridis, Hyla intermedia, Rana latastei, Triturus carnifex, Hierophis viridiflavus, Podarcis muralis, Zamenis longissimus, Alauda arvensis, Ardea purpurea, Calandrella brachydactyla, Circus aeruginosus, Circus cyaneus, Columba palumbus, Coturnix coturnix, Falco columbarius, Gallinula chloropus, Himantopus himantopus, Ixobrychus minutus, Lanius collurio, Lanius minor, Perdix perdix, Phasianus colchicus, Pica pica, Pluvialis apricaria, Streptopelia turtur, Sturnus vulgaris, Turdus merula, Vanellus vanellus, Lepus europaeus, Vulpes vulpes

ZRC_VR_151 FINILONE

Bufo viridis, Hyla intermedia, Rana latastei, Triturus carnifex, Emys orbicularis, Hierophis viridiflavus, Lacerta bilineata, Podarcis muralis, Podarcis siculus, Circus aeruginosus, Eptesicus serotinus, Hypsugo savii, Pipistrellus kuhlii, Rhinolophus ferrumequinum, Rhinolophus hipposideros, Vulpes vulpes

ATC VR06

OP_VR_001 ANGIARI

Bufo viridis, Hyla intermedia, Rana latastei, Hierophis viridiflavus, Lacerta bilineata, Podarcis muralis, Alauda arvensis, Circus aeruginosus, Circus cyaneus, Columba palumbus, Coturnix coturnix, Emberiza hortulana, Falco columbarius, Lanius collurio, Lanius minor, Perdix perdix, Phasianus colchicus, Pica pica, Streptopelia turtur, Sturnus vulgaris, Turdus merula, Vanellus vanellus, Eptesicus serotinus, Hypsugo savii, Lepus europaeus, Myotis daubentonii, Pipistrellus kuhlii, Vulpes vulpes

OP_VR_002_2 BONA VIGO - ROVERCHIARA 2

Bufo viridis, Hyla intermedia, Rana latastei, Emys orbicularis, Hierophis viridiflavus, Lacerta bilineata, Podarcis muralis, Alauda arvensis, Alcedo atthis, Anas clypeata, Anas crecca, Anas platyrhynchos, Anas querquedula, Anas strepera, Caprimulgus europaeus, Circus aeruginosus, Circus cyaneus, Columba palumbus, Emberiza hortulana, Falco columbarius, Fulica atra, Gallinago gallinago, Gallinula chloropus, Garrulus glandarius, Ixobrychus minutus, Lanius collurio, Phasianus colchicus, Streptopelia turtur, Turdus merula, Turdus philomelos, Vanellus vanellus, Eptesicus serotinus, Lepus europaeus, Vulpes vulpes

OP_VR_004 BOSCO TARTARO

Bufo viridis, Hyla intermedia, Rana dalmatina, Emys orbicularis, Hierophis viridiflavus, Lacerta bilineata, Podarcis muralis, Alauda arvensis, Anas crecca, Ardea purpurea, Circus aeruginosus, Circus cyaneus, Columba palumbus, Coracias garrulus, Coturnix coturnix, Egretta garzetta, Emberiza hortulana, Falco columbarius, Gallinula chloropus, Ixobrychus minutus, Lanius collurio, Nycticorax nycticorax, Perdix perdix, Phasianus colchicus, Pica pica, Streptopelia turtur, Sturnus vulgaris, Turdus merula, Vanellus vanellus, Lepus europaeus, Vulpes vulpes

OP_VR_005 BUSSE' ROSTA

Bufo viridis, Hyla intermedia, Rana dalmatina, Emys orbicularis, Hierophis viridiflavus, Lacerta bilineata, Podarcis muralis, Alauda arvensis, Anas crecca, Ardea purpurea, Circus aeruginosus, Circus cyaneus, Columba palumbus, Coracias garrulus, Coturnix coturnix, Egretta garzetta, Emberiza hortulana, Falco columbarius, Gallinula chloropus, Garrulus glandarius, Ixobrychus minutus, Lanius collurio, Nycticorax nycticorax, Perdix perdix, Phasianus colchicus, Pica pica, Streptopelia turtur, Sturnus vulgaris, Turdus merula, Vanellus vanellus, Lepus europaeus, Vulpes vulpes

OP_VR_006 CAVE DI CADALORA

Bufo viridis, Hyla intermedia, Rana dalmatina, Rana latastei, Triturus carnifex, Coronella austriaca, Emys orbicularis, Hierophis viridiflavus, Lacerta bilineata, Natrix tessellata, Podarcis muralis, Anas crecca, Ardea purpurea, Calandrella brachydactyla, Circus aeruginosus, Falco columbarius, Gallinula chloropus, Ixobrychus minutus, Lanius collurio, Lanius minor, Pluvialis apricaria, Hypsugo savii, Vulpes vulpes

OP_VR_012 GARZAIA DEL FENILON

Bufo viridis, Hyla intermedia, Rana dalmatina, Emys orbicularis, Hierophis viridiflavus, Lacerta bilineata, Podarcis muralis, Alauda arvensis, Circus cyaneus, Columba palumbus, Coracias garrulus, Coturnix coturnix, Emberiza hortulana, Falco columbarius, Lanius collurio, Perdix perdix, Phasianus colchicus, Pica pica, Streptopelia turtur, Sturnus vulgaris, Vanellus vanellus, Lepus europaeus, Vulpes vulpes

OP_VR_013 GOLENA DEGLI AIRONI

Bufo viridis, Hyla intermedia, Rana latastei, Hierophis viridiflavus, Lacerta bilineata, Podarcis muralis, Alauda arvensis, Ardea purpurea, Circus aeruginosus, Circus cyaneus, Columba palumbus, Coturnix coturnix,

Emberiza hortulana, Falco columbarius, Garrulus glandarius, Lanius collurio, Lanius minor, Perdix perdix, Phasianus colchicus, Pica pica, Streptopelia turtur, Sturnus vulgaris, Turdus merula, Vanellus vanellus, Eptesicus serotinus, Hypsugo savii, Lepus europaeus, Myotis daubentonii, Pipistrellus kuhlii, Vulpes vulpes

OP_VR_026_2 PALUDE DEL BRUSA' - VALLETTE 2

Bufo viridis, Hyla intermedia, Rana dalmatina, Rana latastei, Triturus carnifex, Coronella austriaca, Emys orbicularis, Hierophis viridiflavus, Lacerta bilineata, Natrix tessellata, Podarcis muralis, Alauda arvensis, Anas crecca, Ardea purpurea, Calandrella brachydactyla, Circus aeruginosus, Circus cyaneus, Columba palumbus, Coturnix coturnix, Egretta garzetta, Falco columbarius, Gallinula chloropus, Ixobrychus minutus, Lanius collurio, Lanius minor, Nycticorax nycticorax, Perdix perdix, Phasianus colchicus, Pica pica, Pluvialis apricaria, Streptopelia turtur, Sturnus vulgaris, Turdus merula, Vanellus vanellus, Hypsugo savii, Lepus europaeus, Vulpes vulpes

OP_VR_042 LE VALLETTE

Bufo viridis, Hyla intermedia, Rana dalmatina, Rana latastei, Triturus carnifex, Coronella austriaca, Emys orbicularis, Hierophis viridiflavus, Lacerta bilineata, Natrix tessellata, Podarcis muralis, Alauda arvensis, Calandrella brachydactyla, Circus aeruginosus, Circus cyaneus, Coturnix coturnix, Falco columbarius, Lanius collurio, Lanius minor, Perdix perdix, Phasianus colchicus, Pica pica, Pluvialis apricaria, Sturnus vulgaris, Turdus merula, Vanellus vanellus, Hypsugo savii, Lepus europaeus, Vulpes vulpes

ZRC_VR_002 ANGIARI - LEGNAGO

Bufo viridis, Hyla intermedia, Rana dalmatina, Rana latastei, Triturus carnifex, Coronella austriaca, Emys orbicularis, Hierophis viridiflavus, Lacerta bilineata, Natrix tessellata, Podarcis muralis, Alauda arvensis, Anas crecca, Ardea purpurea, Calandrella brachydactyla, Circus aeruginosus, Circus cyaneus, Columba palumbus, Coturnix coturnix, Egretta garzetta, Emberiza hortulana, Falco columbarius, Gallinula chloropus, Garrulus glandarius, Ixobrychus minutus, Lanius collurio, Lanius minor, Nycticorax nycticorax, Perdix perdix, Phasianus colchicus, Pica pica, Pluvialis apricaria, Streptopelia turtur, Sturnus vulgaris, Turdus merula, Vanellus vanellus, Eptesicus serotinus, Hypsugo savii, Lepus europaeus, Myotis daubentonii, Pipistrellus kuhlii, Vulpes vulpes

ZRC_VR_009 BRAGADINA

Bufo viridis, Hyla intermedia, Rana dalmatina, Rana latastei, Triturus carnifex, Coronella austriaca, Emys orbicularis, Hierophis viridiflavus, Lacerta bilineata, Natrix tessellata, Podarcis muralis, Alauda arvensis, Anas crecca, Ardea purpurea, Circus aeruginosus, Circus cyaneus, Columba palumbus, Coracias garrulus, Coturnix coturnix, Emberiza hortulana, Falco columbarius, Gallinula chloropus, Garrulus glandarius, Ixobrychus minutus, Lanius collurio, Lanius minor, Perdix perdix, Phasianus colchicus, Pica pica, Streptopelia turtur, Sturnus vulgaris, Turdus merula, Vanellus vanellus, Eptesicus serotinus, Hypsugo savii, Lepus europaeus, Myotis daubentonii, Pipistrellus kuhlii, Vulpes vulpes

ZRC_VR_017 CANOVE

Bufo viridis, Hyla intermedia, Rana latastei, Hierophis viridiflavus, Lacerta bilineata, Podarcis muralis, Ardea purpurea, Circus aeruginosus, Egretta garzetta, Emberiza hortulana, Falco columbarius, Lanius collurio, Lanius minor, Nycticorax nycticorax, Pica pica, Sturnus vulgaris, Turdus merula, Eptesicus serotinus, Hypsugo savii, Lepus europaeus, Myotis daubentonii, Pipistrellus kuhlii, Vulpes vulpes

ZRC_VR_019 CASALINO

Bufo viridis, Hyla intermedia, Rana dalmatina, Rana latastei, Triturus carnifex, Coronella austriaca, Emys orbicularis, Hierophis viridiflavus, Lacerta bilineata, Natrix tessellata, Podarcis muralis, Alauda arvensis, Anas crecca, Calandrella brachydactyla, Circus aeruginosus, Circus cyaneus, Columba palumbus, Coturnix coturnix, Falco columbarius, Gallinula chloropus, Garrulus glandarius, Ixobrychus minutus, Lanius collurio, Lanius minor, Perdix perdix, Phasianus colchicus, Pica pica, Pluvialis apricaria, Streptopelia turtur, Sturnus

vulgaris, Turdus merula, Vanellus vanellus, Eptesicus serotinus, Hypsugo savii, Lepus europaeus, Vulpes vulpes

ZRC_VR_020 CASARA

Bufo viridis, Hyla intermedia, Rana dalmatina, Emys orbicularis, Hierophis viridiflavus, Lacerta bilineata, Podarcis muralis, Alauda arvensis, Ardea purpurea, Columba palumbus, Coracias garrulus, Emberiza hortulana, Falco columbarius, Garrulus glandarius, Lanius collurio, Phasianus colchicus, Pica pica, Streptopelia turtur, Sturnus vulgaris, Turdus merula, Lepus europaeus, Vulpes vulpes

ZRC_VR_026 FUCCHIARA

Bufo viridis, Hyla intermedia, Rana dalmatina, Rana latastei, Triturus carnifex, Coronella austriaca, Emys orbicularis, Hierophis viridiflavus, Lacerta bilineata, Natrix tessellata, Podarcis muralis, Anas crecca, Ardea purpurea, Circus aeruginosus, Gallinula chloropus, Ixobrychus minutus, Hypsugo savii, Vulpes vulpes

ZRC_VR_031 ISOLELLA

Bufo viridis, Hyla intermedia, Rana dalmatina, Rana latastei, Triturus carnifex, Coronella austriaca, Emys orbicularis, Hierophis viridiflavus, Lacerta bilineata, Natrix tessellata, Podarcis muralis, Alauda arvensis, Anas crecca, Ardea purpurea, Calandrella brachydactyla, Circus aeruginosus, Circus cyaneus, Columba palumbus, Coturnix coturnix, Egretta garzetta, Falco columbarius, Gallinula chloropus, Ixobrychus minutus, Lanius collurio, Lanius minor, Nycticorax nycticorax, Perdix perdix, Phasianus colchicus, Pica pica, Pluvialis apricaria, Streptopelia turtur, Sturnus vulgaris, Turdus merula, Vanellus vanellus, Hypsugo savii, Lepus europaeus, Vulpes vulpes

ZRC_VR_036 LE STORTE - VALLE DI ZONA

Bufo viridis, Hyla intermedia, Rana dalmatina, Rana latastei, Triturus carnifex, Emys orbicularis, Hierophis viridiflavus, Lacerta bilineata, Podarcis muralis, Alauda arvensis, Ardea purpurea, Ardeola ralloides, Circus aeruginosus, Circus cyaneus, Circus pygargus, Columba palumbus, Coracias garrulus, Coturnix coturnix, Egretta garzetta, Emberiza hortulana, Falco columbarius, Garrulus glandarius, Lanius collurio, Nycticorax nycticorax, Perdix perdix, Phasianus colchicus, Pica pica, Pluvialis apricaria, Streptopelia turtur, Sturnus vulgaris, Turdus merula, Vanellus vanellus, Eptesicus serotinus, Hypsugo savii, Lepus europaeus, Muscardinus avellanarius, Pipistrellus kuhlii, Vulpes vulpes

ZRC_VR_037 MENA'

Bufo viridis, Hyla intermedia, Rana dalmatina, Rana latastei, Triturus carnifex, Hierophis viridiflavus, Lacerta bilineata, Podarcis muralis, Alauda arvensis, Circus aeruginosus, Circus cyaneus, Columba palumbus, Coracias garrulus, Falco columbarius, Gallinula chloropus, Ixobrychus minutus, Lanius collurio, Perdix perdix, Phasianus colchicus, Pica pica, Streptopelia turtur, Sturnus vulgaris, Turdus merula, Vanellus vanellus, Eptesicus serotinus, Hypsugo savii, Lepus europaeus, Nyctalus noctula, Pipistrellus kuhlii, Tadarida teniotis, Vulpes vulpes

ZRC_VR_038 MEREGA - TERRAZZO

Bufo viridis, Hyla intermedia, Rana dalmatina, Rana latastei, Triturus carnifex, Coronella austriaca, Emys orbicularis, Hierophis viridiflavus, Lacerta bilineata, Natrix tessellata, Podarcis muralis, Alauda arvensis, Alcedo atthis, Anas crecca, Anas platyrhynchos, Ardea purpurea, Circus aeruginosus, Circus cyaneus, Columba palumbus, Coracias garrulus, Coturnix coturnix, Egretta garzetta, Emberiza hortulana, Falco columbarius, Fulica atra, Gallinula chloropus, Garrulus glandarius, Ixobrychus minutus, Lanius collurio, Lanius minor, Nycticorax nycticorax, Perdix perdix, Phasianus colchicus, Pica pica, Porzana porzana, Streptopelia turtur, Sturnus vulgaris, Turdus merula, Turdus pilaris, Vanellus vanellus, Eptesicus serotinus, Hypsugo savii, Lepus europaeus, Myotis daubentonii, Nyctalus noctula, Pipistrellus kuhlii, Tadarida teniotis, Vulpes vulpes

ZRC_VR_042 PAGANINA

Bufo viridis, Hyla intermedia, Rana dalmatina, Rana latastei, Triturus carnifex, Coronella austriaca, Emys orbicularis, Hierophis viridiflavus, Lacerta bilineata, Natrix tessellata, Podarcis muralis, Alauda arvensis, Calandrella brachydactyla, Circus aeruginosus, Circus cyaneus, Columba palumbus, Coturnix coturnix, Falco columbarius, Lanius collurio, Lanius minor, Perdix perdix, Phasianus colchicus, Pica pica, Pluvialis apricaria, Streptopelia turtur, Sturnus vulgaris, Turdus merula, Vanellus vanellus, Hypsugo savii, Lepus europaeus, Vulpes vulpes

ZRC_VR_059 SANTO STEFANO

Bufo viridis, Hyla intermedia, Rana latastei, Hierophis viridiflavus, Lacerta bilineata, Podarcis muralis, Alauda arvensis, Anas crecca, Ardea purpurea, Caprimulgus europaeus, Circus aeruginosus, Circus cyaneus, Columba palumbus, Emberiza hortulana, Falco columbarius, Gallinula chloropus, Garrulus glandarius, Ixobrychus minutus, Lanius collurio, Lanius minor, Perdix perdix, Phasianus colchicus, Pica pica, Streptopelia turtur, Sturnus vulgaris, Turdus merula, Vanellus vanellus, Eptesicus serotinus, Hypsugo savii, Lepus europaeus, Myotis daubentonii, Pipistrellus kuhlii, Vulpes vulpes

ZRC_VR_073 VILLA BARTOLOMEA

Bufo viridis, Hyla intermedia, Rana dalmatina, Rana latastei, Triturus carnifex, Emys orbicularis, Hierophis viridiflavus, Lacerta bilineata, Podarcis muralis, Alauda arvensis, Alcedo atthis, Anas platyrhynchos, Ardea purpurea, Circus aeruginosus, Circus cyaneus, Columba palumbus, Coracias garrulus, Corvus monedula, Coturnix coturnix, Egretta garzetta, Emberiza hortulana, Falco columbarius, Fulica atra, Gallinula chloropus, Garrulus glandarius, Ixobrychus minutus, Lanius collurio, Lanius minor, Nycticorax nycticorax, Perdix perdix, Phasianus colchicus, Pica pica, Porzana porzana, Scolopax rusticola, Streptopelia turtur, Sturnus vulgaris, Turdus merula, Turdus pilaris, Vanellus vanellus, Eptesicus serotinus, Hypsugo savii, Lepus europaeus, Myotis daubentonii, Nyctalus noctula, Pipistrellus kuhlii, Tadarida teniotis, Vulpes vulpes

ZRC_VR_140 ASPARETTO

Bufo viridis, Hyla intermedia, Rana dalmatina, Rana latastei, Triturus carnifex, Coronella austriaca, Emys orbicularis, Hierophis viridiflavus, Lacerta bilineata, Natrix tessellata, Podarcis muralis, Alauda arvensis, Calandrella brachydactyla, Circus cyaneus, Coturnix coturnix, Falco columbarius, Lanius collurio, Lanius minor, Perdix perdix, Phasianus colchicus, Pica pica, Pluvialis apricaria, Sturnus vulgaris, Vanellus vanellus, Hypsugo savii, Lepus europaeus, Vulpes vulpes

ZRC_VR_152 MARCHESA

Bufo viridis, Hyla intermedia, Rana dalmatina, Emys orbicularis, Hierophis viridiflavus, Lacerta bilineata, Podarcis muralis, Alauda arvensis, Circus cyaneus, Columba palumbus, Coracias garrulus, Emberiza hortulana, Falco columbarius, Lanius collurio, Perdix perdix, Phasianus colchicus, Pica pica, Streptopelia turtur, Sturnus vulgaris, Turdus merula, Lepus europaeus, Vulpes vulpes

ZRC_VR_153 SAN ZENO

Bufo viridis, Hyla intermedia, Rana dalmatina, Emys orbicularis, Hierophis viridiflavus, Lacerta bilineata, Podarcis muralis, Coracias garrulus, Falco columbarius, Lanius collurio, Vulpes vulpes

ZRC_VR_154 VAL DI FIOCCO 1

Bufo viridis, Hyla intermedia, Rana dalmatina, Rana latastei, Emys orbicularis, Hierophis viridiflavus, Lacerta bilineata, Podarcis muralis, Alauda arvensis, Ardea purpurea, Circus cyaneus, Circus pygargus, Columba palumbus, Coracias garrulus, Coturnix coturnix, Emberiza hortulana, Falco columbarius, Gallinula chloropus, Garrulus glandarius, Ixobrychus minutus, Lanius collurio, Phasianus colchicus, Pica pica, Scolopax rusticola, Streptopelia turtur, Sturnus vulgaris, Turdus merula, Turdus pilaris, Vanellus vanellus, Eptesicus serotinus, Hypsugo savii, Lepus europaeus, Myotis daubentonii, Pipistrellus kuhlii, Pipistrellus pipistrellus, Rhinolophus ferrumequinum, Tadarida teniotis, Vulpes vulpes

Comprensori Alpini

CA BL03

OP_BL_001 LAGO DI ALLEGHE 1

Salamandra atra, Coronella austriaca, Hierophis viridiflavus, Podarcis muralis, Vipera ammodytes, Anas platyrhynchos, Falco peregrinus, Vulpes vulpes

OP_BL_023 MONTE PELSÀ 3

Ampanula morettiana, Cypripedium calceolus, Physoplexis comosa, Salamandra atra, Coronella austriaca, Hierophis viridiflavus, Lacerta bilineata, Podarcis muralis, Zamenis longissimus, Alectoris graeca, Aquila chrysaetos, Bubo bubo, Falco peregrinus, Lagopus mutus, Lanius collurio, Pernis apivorus, Tetrao tetrax, Lepus europaeus, Lepus timidus, Rupicapra rupicapra, Vulpes vulpes

CA BL04

OP_BL_016 LAGO DI CORLO

Adenophora liliifolia, Gladiolus palustris, Bombina variegata, Bufo viridis, Hyla intermedia, Rana dalmatina, Rana latastei, Triturus carnifex, Coronella austriaca, Hierophis viridiflavus, Lacerta bilineata, Natrix tessellata, Podarcis muralis, Zamenis longissimus, Aegolius funereus, Alauda arvensis, Alcedo atthis, Anas platyrhynchos, Aquila chrysaetos, Bonasa bonasia, Bubo bubo, Caprimulgus europaeus, Circus cyaneus, Columba palumbus, Corvus corone, Coturnix coturnix, Crex crex, Dryocopus martius, Falco peregrinus, Fulica atra, Gallinula chloropus, Garrulus glandarius, Glaucidium passerinum, Lanius collurio, Milvus migrans, Perdix perdix, Pernis apivorus, Picus canus, Scolopax rusticola, Sturnus vulgaris, Tetrao tetrax, Tetrao urogallus, Turdus merula, Turdus philomelos, Lepus europaeus, Lepus timidus, Miniopterus schreibersii, Muscardinus avellanarius, Myotis blythii, Myotis emarginatus, Myotis myotis, Nyctalus leisleri, Plecotus auritus, Rhinolophus euryale, Rhinolophus ferrumequinum, Rhinolophus hipposideros, Rupicapra rupicapra, Tadarida teniotis, Vulpes vulpes

CA BL05

OP_BL_017 LAGO DI MISURINA

Cypripedium calceolus, Bombina variegata, Salamandra atra, Aegolius funereus, Aquila chrysaetos, Bonasa bonasia, Bubo bubo, Columba palumbus, Corvus corone, Dryocopus martius, Garrulus glandarius, Glaucidium passerinum, Pernis apivorus, Picoides tridactylus, Picus canus, Scolopax rusticola, Tetrao tetrax, Tetrao urogallus, Turdus merula, Turdus philomelos, Lepus timidus, Muscardinus avellanarius, Rupicapra rupicapra, Vulpes vulpes

CA BL07

OP_BL_021 LAGO DI VODO 1

Cypripedium calceolus, Salamandra atra, Coronella austriaca, Podarcis muralis, Aegolius funereus, Aquila chrysaetos, Bonasa bonasia, Bubo bubo, Columba palumbus, Corvus corone, Dryocopus martius, Garrulus glandarius, Glaucidium passerinum, Lanius collurio, Pernis apivorus, Picus canus, Scolopax rusticola, Tetrao tetrax, Tetrao urogallus, Turdus merula, Turdus philomelos, Eptesicus serotinus, Lepus timidus, Myotis blythii, Myotis daubentonii, Pipistrellus pipistrellus, Rupicapra rupicapra, Vulpes vulpes

CA BL08

OP_BL_011 LAGO DI CADORE 1

Cypridium calceolus, Salamandra atra, Coronella austriaca, Hierophis viridiflavus, Lacerta bilineata, Podarcis muralis, Vipera ammodytes, Aegolius funereus, Aquila chrysaetos, Bonasa bonasia, Bubo bubo, Columba palumbus, Corvus corone, Dryocopus martius, Garrulus glandarius, Glaucidium passerinum, Lanius collurio, Pernis apivorus, Picus canus, Scolopax rusticola, Tetrao tetrax, Tetrao urogallus, Turdus merula, Turdus philomelos, Eptesicus serotinus, Lepus europaeus, Lepus timidus, Muscardinus avellanarius, Rupicapra rupicapra, Vulpes vulpes

CA BL11

OP_BL_009 LAGO DI BUSCHE 1

Bombina variegata, Bufo viridis, Hyla intermedia, Rana dalmatina, Salamandra atra, Triturus carnifex, Hierophis viridiflavus, Lacerta bilineata, Natrix tessellata, Podarcis muralis, Zamenis longissimus, Aegolius funereus, Alauda arvensis, Alcedo atthis, Alectoris graeca, Anas platyrhynchos, Aquila chrysaetos, Bonasa bonasia, Bubo bubo, Caprimulgus europaeus, Columba palumbus, Corvus corone, Coturnix coturnix, Crex crex, Dryocopus martius, Emberiza hortulana, Falco peregrinus, Fulica atra, Gallinula chloropus, Garrulus glandarius, Glaucidium passerinum, Lagopus mutus, Lanius collurio, Milvus migrans, Perdix perdix, Pernis apivorus, Phasianus colchicus, Picus canus, Scolopax rusticola, Sterna hirundo, Sturnus vulgaris, Tetrao tetrax, Tetrao urogallus, Turdus merula, Turdus philomelos, Lepus europaeus, Lepus timidus, Miniopterus schreibersii, Muscardinus avellanarius, Myotis blythii, Myotis daubentonii, Myotis myotis, Pipistrellus pipistrellus, Plecotus auritus, Rhinolophus ferrumequinum, Rhinolophus hipposideros, Rupicapra rupicapra, Vulpes vulpes

CA BL13

OP_BL_003 COSTA CIAURINA

Campanula morettiana, Cypridium calceolus, Physoplexis comosa, Salamandra atra, Coronella austriaca, Hierophis viridiflavus, Podarcis muralis, Vipera ammodytes, Aegolius funereus, Alectoris graeca, Aquila chrysaetos, Bonasa bonasia, Bubo bubo, Columba palumbus, Corvus corone, Dryocopus martius, Falco peregrinus, Garrulus glandarius, Glaucidium passerinum, Lagopus mutus, Lanius collurio, Pernis apivorus, Picus canus, Tetrao tetrax, Tetrao urogallus, Turdus merula, Turdus philomelos, Turdus pilaris, Lepus europaeus, Lepus timidus, Muscardinus avellanarius, Rupicapra rupicapra, Vulpes vulpes

OP_BL_022 LAGO DI VODO 2

Cypridium calceolus, Salamandra atra, Coronella austriaca, Podarcis muralis, Aegolius funereus, Aquila chrysaetos, Bonasa bonasia, Bubo bubo, Columba palumbus, Corvus corone, Dryocopus martius, Falco peregrinus, Garrulus glandarius, Glaucidium passerinum, Lanius collurio, Pernis apivorus, Picus canus, Scolopax rusticola, Tetrao tetrax, Tetrao urogallus, Turdus merula, Turdus philomelos, Eptesicus serotinus, Lepus timidus, Myotis blythii, Myotis daubentonii, Pipistrellus pipistrellus, Rupicapra rupicapra, Tadarida teniotis, Vulpes vulpes

CA BL15

OP_BL_032 COMELICO SUPERIORE

Cypridium calceolus, Salamandra atra, Coronella austriaca, Podarcis muralis, Aegolius funereus, Alauda arvensis, Aquila chrysaetos, Bonasa bonasia, Bubo bubo, Columba palumbus, Corvus corone, Crex crex, Dryocopus martius, Garrulus glandarius, Glaucidium passerinum, Lagopus mutus, Lanius collurio, Pernis apivorus, Picus canus, Scolopax rusticola, Tetrao tetrax, Tetrao urogallus, Turdus merula, Turdus philomelos,

Turdus pilaris, Dryomys nitedula, Eptesicus nilssonii, Lepus europaeus, Lepus timidus, Myotis myotis, Plecotus auritus, Rupicapra rupicapra, Vulpes vulpes

CA BL18

OP_BL_012 LAGO DI CADORE 2

Cypridium calceolus, Salamandra atra, Coronella austriaca, Hierophis viridiflavus, Lacerta bilineata, Podarcis muralis, Vipera ammodytes, Aegolius funereus, Alectoris graeca, Aquila chrysaetos, Bonasa bonasia, Bubo bubo, Columba palumbus, Corvus corone, Crex crex, Dryocopus martius, Falco peregrinus, Garrulus glandarius, Glaucidium passerinum, Lagopus mutus, Lanius collurio, Pernis apivorus, Picus canus, Scolopax rusticola, Tetrao tetrax, Tetrao urogallus, Turdus merula, Turdus philomelos, Turdus pilaris, Eptesicus serotinus, Lepus europaeus, Lepus timidus, Muscardinus avellanarius, Rupicapra rupicapra, Vulpes vulpes

CA BL20

OP_BL_018 LAGO DI SANTA CROCE 1

Cypridium calceolus, Bombina variegata, Bufo viridis, Hyla intermedia, Salamandra atra, Triturus carnifex, Coronella austriaca, Hierophis viridiflavus, Lacerta bilineata, Podarcis muralis, Zamenis longissimus, Aegolius funereus, Alauda arvensis, Anas platyrhynchos, Aquila chrysaetos, Aythya fuligula, Bonasa bonasia, Bubo bubo, Caprimulgus europaeus, Circus cyaneus, Columba palumbus, Corvus corone, Coturnix coturnix, Crex crex, Dryocopus martius, Falco peregrinus, Gallinula chloropus, Garrulus glandarius, Glaucidium passerinum, Ixobrychus minutus, Lanius collurio, Milvus migrans, Pernis apivorus, Phasianus colchicus, Pica pica, Picus canus, Scolopax rusticola, Sturnus vulgaris, Tetrao tetrax, Tetrao urogallus, Turdus merula, Turdus philomelos, Barbastella barbastellus, Eptesicus serotinus, Hypsugo savii, Lepus europaeus, Lepus timidus, Muscardinus avellanarius, Myotis emarginatus, Myotis mystacinus, Nyctalus leisleri, Pipistrellus pipistrellus, Rhinolophus ferrumequinum, Rhinolophus hipposideros, Rupicapra rupicapra, Vulpes vulpes

CA BL21

OP_BL_031 TORBIERA DI LIPOI

Bombina variegata, Bufo viridis, Hyla intermedia, Rana dalmatina, Salamandra atra, Triturus carnifex, Hierophis viridiflavus, Lacerta bilineata, Natrix tessellata, Podarcis muralis, Zamenis longissimus, Aegolius funereus, Aquila chrysaetos, Bonasa bonasia, Bubo bubo, Caprimulgus europaeus, Columba palumbus, Corvus corone, Dryocopus martius, Emberiza hortulana, Garrulus glandarius, Glaucidium passerinum, Lanius collurio, Milvus migrans, Pernis apivorus, Picus canus, Scolopax rusticola, Tetrao tetrax, Turdus merula, Turdus philomelos, Lepus europaeus, Lepus timidus, Miniopterus schreibersii, Muscardinus avellanarius, Myotis blythii, Myotis myotis, Pipistrellus pipistrellus, Rhinolophus ferrumequinum, Rhinolophus hipposideros, Rupicapra rupicapra, Vulpes vulpes

CA BL26

OP_BL_007 LAGHETTO SEINAIGA E PONTE SERRA 1

Gladiolus palustris, Bombina variegata, Bufo viridis, Rana dalmatina, Triturus carnifex, Coronella austriaca, Hierophis viridiflavus, Lacerta bilineata, Natrix tessellata, Podarcis muralis, Zamenis longissimus, Aegolius funereus, Aquila chrysaetos, Bonasa bonasia, Bubo bubo, Caprimulgus europaeus, Columba palumbus, Corvus corone, Dryocopus martius, Garrulus glandarius, Glaucidium passerinum, Lanius collurio, Milvus migrans, Pernis apivorus, Picus canus, Scolopax rusticola, Tetrao tetrax, Tetrao urogallus, Turdus merula,

Turdus philomelos, Lepus europaeus, Lepus timidus, Muscardinus avellanarius, Myotis emarginatus, Nyctalus leisleri, Plecotus auritus, Rupicapra rupicapra, Vulpes vulpes

OP_BL_008_2 LAGHETTO SEINAIGA E PONTE SERRA 3

Adenophora liliifolia, Bombina variegata, Bufo viridis, Rana dalmatina, Triturus carnifex, Coronella austriaca, Hierophis viridiflavus, Lacerta bilineata, Natrix tessellata, Podarcis muralis, Zamenis longissimus, Aquila chrysaetos, Falco peregrinus, Milvus migrans, Myotis emarginatus, Nyctalus leisleri, Plecotus auritus, Rupicapra rupicapra, Tadarida teniotis, Vulpes vulpes

CA BL28

OP_BL_004 LAGHETTI DELLA RIMONTA 1

Adenophora liliifolia, Cypripedium calceolus, Bombina variegata, Bufo viridis, Hyla intermedia, Rana dalmatina, Salamandra atra, Triturus carnifex, Hierophis viridiflavus, Lacerta bilineata, Natrix tessellata, Podarcis muralis, Zamenis longissimus, Aegolius funereus, Alauda arvensis, Alectoris graeca, Aquila chrysaetos, Bonasa bonasia, Bubo bubo, Caprimulgus europaeus, Columba palumbus, Corvus corone, Coturnix coturnix, Crex crex, Dryocopus martius, Falco peregrinus, Garrulus glandarius, Glaucidium passerinum, Lagopus mutus, Lanius collurio, Milvus migrans, Perdix perdix, Pernis apivorus, Phasianus colchicus, Picus canus, Scolopax rusticola, Tetrao tetrax, Tetrao urogallus, Turdus merula, Turdus philomelos, Lepus europaeus, Lepus timidus, Myotis daubentonii, Plecotus auritus, Rupicapra rupicapra, Vulpes vulpes

OP_BL_010 LAGO DI BUSCHE 2

Bombina variegata, Bufo viridis, Hyla intermedia, Rana dalmatina, Salamandra atra, Triturus carnifex, Hierophis viridiflavus, Lacerta bilineata, Natrix tessellata, Podarcis muralis, Zamenis longissimus, Alauda arvensis, Alectoris graeca, Aquila chrysaetos, Bubo bubo, Caprimulgus europaeus, Corvus corone, Coturnix coturnix, Crex crex, Emberiza hortulana, Falco peregrinus, Lagopus mutus, Lanius collurio, Lanius minor, Milvus migrans, Perdix perdix, Pernis apivorus, Phasianus colchicus, Pica pica, Sterna hirundo, Sturnus vulgaris, Lepus europaeus, Lepus timidus, Miniopterus schreibersii, Muscardinus avellanarius, Myotis blythii, Myotis myotis, Pipistrellus pipistrellus, Rhinolophus ferrumequinum, Rhinolophus hipposideros, Rupicapra rupicapra, Vulpes vulpes

CA BL30

OP_BL_028 VALPAROLA

Cypripedium calceolus, Salamandra atra, Podarcis muralis, Aquila chrysaetos, Bubo bubo, Lanius collurio, Pernis apivorus, Tetrao tetrax, Lepus timidus, Rupicapra rupicapra, Vulpes vulpes

CA BL32

OP_BL_013 LAGO DI CADORE 3

Cypripedium calceolus, Salamandra atra, Coronella austriaca, Hierophis viridiflavus, Lacerta bilineata, Podarcis muralis, Vipera ammodytes, Aegolius funereus, Anas platyrhynchos, Aquila chrysaetos, Bonasa bonasia, Bubo bubo, Columba palumbus, Corvus corone, Dryocopus martius, Falco peregrinus, Garrulus glandarius, Glaucidium passerinum, Lanius collurio, Pernis apivorus, Picus canus, Scolopax rusticola, Tetrao tetrax, Tetrao urogallus, Turdus merula, Turdus philomelos, Turdus pilaris, Barbastella barbastellus, Eptesicus serotinus, Lepus timidus, Muscardinus avellanarius, Rupicapra rupicapra, Vulpes vulpes

CA BL33

OP_BL_014 LAGO DI CADORE 4

Cypridium calceolus, Salamandra atra, Coronella austriaca, Hierophis viridiflavus, Lacerta bilineata, Podarcis muralis, Vipera ammodytes, Aegolius funereus, Aquila chrysaetos, Bonasa bonasia, Bubo bubo, Columba palumbus, Corvus corone, Dryocopus martius, Garrulus glandarius, Glaucidium passerinum, Lanius collurio, Pernis apivorus, Picus canus, Scolopax rusticola, Tetrao tetrax, Tetrao urogallus, Turdus merula, Turdus philomelos, Eptesicus serotinus, Lepus europaeus, Lepus timidus, Muscardinus avellanarius, Rupicapra rupicapra, Vulpes vulpes

CA BL34

OP_BL_005 LAGHETTI DELLA RIMONTA 2

Adenophora liliifolia, Cypridium calceolus, Bombina variegata, Bufo viridis, Hyla intermedia, Rana dalmatina, Salamandra atra, Triturus carnifex, Hierophis viridiflavus, Lacerta bilineata, Natrix tessellata, Podarcis muralis, Zamenis longissimus, Aegolius funereus, Alauda arvensis, Alectoris graeca, Aquila chrysaetos, Bonasa bonasia, Bubo bubo, Caprimulgus europaeus, Columba palumbus, Corvus corone, Coturnix coturnix, Crex crex, Dryocopus martius, Falco peregrinus, Garrulus glandarius, Glaucidium passerinum, Lagopus mutus, Lanius collurio, Milvus migrans, Perdix perdix, Pernis apivorus, Phasianus colchicus, Picus canus, Scolopax rusticola, Sturnus vulgaris, Tetrao tetrax, Tetrao urogallus, Turdus merula, Turdus philomelos, Lepus europaeus, Lepus timidus, Myotis daubentonii, Plecotus auritus, Rupicapra rupicapra, Vulpes vulpes

CA BL39

OP_BL_015 LAGO DI CADORE 5

Cypridium calceolus, Salamandra atra, Coronella austriaca, Hierophis viridiflavus, Lacerta bilineata, Podarcis muralis, Vipera ammodytes, Aegolius funereus, Aquila chrysaetos, Bonasa bonasia, Bubo bubo, Columba palumbus, Corvus corone, Dryocopus martius, Garrulus glandarius, Glaucidium passerinum, Lanius collurio, Pernis apivorus, Picus canus, Scolopax rusticola, Tetrao tetrax, Tetrao urogallus, Turdus merula, Turdus philomelos, Turdus pilaris, Eptesicus serotinus, Lepus europaeus, Lepus timidus, Muscardinus avellanarius, Rupicapra rupicapra, Vulpes vulpes

CA BL40

OP_BL_033 LAGO DI SANTA CROCE 3

Adenophora liliifolia, Cypridium calceolus, Bombina variegata, Bufo viridis, Hyla intermedia, Rana dalmatina, Salamandra atra, Triturus carnifex, Coronella austriaca, Hierophis viridiflavus, Lacerta bilineata, Podarcis muralis, Zamenis longissimus, Alauda arvensis, Anas platyrhynchos, Aquila chrysaetos, Aythya fuligula, Caprimulgus europaeus, Circus cyaneus, Coturnix coturnix, Crex crex, Falco peregrinus, Gallinula chloropus, Ixobrychus minutus, Lanius collurio, Milvus migrans, Phasianus colchicus, Sturnus vulgaris, Barbastella barbastellus, Eptesicus serotinus, Hypsugo savii, Lepus europaeus, Myotis mystacinus, Nyctalus leisleri, Pipistrellus pipistrellus, Rhinolophus ferrumequinum, Rhinolophus hipposideros, Rupicapra rupicapra, Vulpes vulpes

CA BL41

OP_BL_019 LAGO DI SANTA CROCE 2

Bombina variegata, Bufo viridis, Hyla intermedia, Salamandra atra, Triturus carnifex, Coronella austriaca, Hierophis viridiflavus, Lacerta bilineata, Podarcis muralis, Zamenis longissimus, Aquila chrysaetos,

Caprimulgus europaeus, Lanius collurio, Milvus migrans, Barbastella barbastellus, Eptesicus serotinus, Hypsugo savii, Lepus europaeus, Muscardinus avellanarius, Myotis emarginatus, Myotis mystacinus, Nyctalus leisleri, Pipistrellus pipistrellus, Rhinolophus ferrumequinum, Rhinolophus hipposideros, Rupicapra rupicapra, Vulpes vulpes

CA BL44

OP_BL_002 LAGO DI ALLEGHE 2

Cypridium calceolus, Salamandra atra, Coronella austriaca, Hierophis viridiflavus, Lacerta bilineata, Podarcis muralis, Vipera ammodytes, Zamenis longissimus, Aegolius funereus, Anas platyrhynchos, Aquila chrysaetos, Bonasa bonasia, Bubo bubo, Corvus corone, Crex crex, Dryocopus martius, Falco peregrinus, Garrulus glandarius, Glaucidium passerinum, Lanius collurio, Pernis apivorus, Picoides tridactylus, Picus canus, Tetrao tetrax, Tetrao urogallus, Turdus merula, Turdus philomelos, Turdus pilaris, Lepus europaeus, Lepus timidus, Rupicapra rupicapra, Vulpes vulpes

CA BL46

OP_BL_029 REGOLE COSTA SAN NICOLO'

Cypridium calceolus, Physoplexis comosa, Salamandra atra, Coronella austriaca, Podarcis muralis, Aegolius funereus, Alectoris graeca, Aquila chrysaetos, Bonasa bonasia, Corvus corone, Crex crex, Dryocopus martius, Garrulus glandarius, Glaucidium passerinum, Lagopus mutus, Lanius collurio, Pernis apivorus, Picus canus, Tetrao tetrax, Tetrao urogallus, Turdus merula, Turdus philomelos, Turdus pilaris, Dryomys nitedula, Lepus europaeus, Lepus timidus, Rupicapra rupicapra, Vulpes vulpes

CA BL55

OP_BL_030 SOLAROLI

Adenophora liliifolia, Cypridium calceolus, Gladiolus palustris, Primula spectabilis, Bombina variegata, Hyla intermedia, Rana dalmatina, Triturus carnifex, Coronella austriaca, Hierophis viridiflavus, Lacerta bilineata, Natrix tessellata, Podarcis muralis, Zamenis longissimus, Aegolius funereus, Alauda arvensis, Alectoris graeca, Aquila chrysaetos, Bonasa bonasia, Bubo bubo, Caprimulgus europaeus, Circus cyaneus, Columba palumbus, Corvus corone, Coturnix coturnix, Crex crex, Dryocopus martius, Egretta garzetta, Falco peregrinus, Garrulus glandarius, Glaucidium passerinum, Lanius collurio, Milvus migrans, Nycticorax nycticorax, Perdix perdix, Pernis apivorus, Phasianus colchicus, Scolopax rusticola, Streptopelia turtur, Tetrao tetrax, Tetrao urogallus, Turdus merula, Turdus philomelos, Lepus europaeus, Lepus timidus, Miniopterus schreibersii, Myotis capaccinii, Myotis myotis, Pipistrellus kuhlii, Rhinolophus euryale, Rhinolophus ferrumequinum, Rupicapra rupicapra, Vulpes vulpes

CA BL56

OP_BL_020 LAGO DI VEDANA

Adenophora liliifolia, Bombina variegata, Bufo viridis, Hyla intermedia, Rana dalmatina, Salamandra atra, Coronella austriaca, Hierophis viridiflavus, Lacerta bilineata, Natrix tessellata, Podarcis muralis, Zamenis longissimus, Aegolius funereus, Aquila chrysaetos, Bonasa bonasia, Bubo bubo, Caprimulgus europaeus, Columba palumbus, Corvus corone, Coturnix coturnix, Crex crex, Dryocopus martius, Egretta garzetta, Falco peregrinus, Garrulus glandarius, Glaucidium passerinum, Lanius collurio, Milvus migrans, Perdix perdix, Pernis apivorus, Phasianus colchicus, Pica pica, Picus canus, Scolopax rusticola, Sturnus vulgaris, Tetrao tetrax, Tetrao urogallus, Turdus merula, Turdus philomelos, Lepus europaeus, Lepus timidus, Muscardinus avellanarius, Myotis daubentonii, Rhinolophus ferrumequinum, Rupicapra rupicapra, Vulpes vulpes

CA BL58

OP_BL_008_1 LAGHETTO SEINAIGA E PONTE SERRA 2

Adenophora liliifolia, Gladiolus palustris, Bombina variegata, Bufo viridis, Rana dalmatina, Triturus carnifex, Coronella austriaca, Hierophis viridiflavus, Lacerta bilineata, Natrix tessellata, Podarcis muralis, Zamenis longissimus, Aegolius funereus, Alauda arvensis, Aquila chrysaetos, Bonasa bonasia, Bubo bubo, Caprimulgus europaeus, Columba palumbus, Corvus corone, Coturnix coturnix, Crex crex, Dryocopus martius, Falco peregrinus, Garrulus glandarius, Glaucidium passerinum, Lanius collurio, Milvus migrans, Pernis apivorus, Picus canus, Scolopax rusticola, Tetrao tetrix, Tetrao urogallus, Turdus merula, Turdus philomelos, Lepus europaeus, Lepus timidus, Muscardinus avellanarius, Myotis emarginatus, Nyctalus leisleri, Plecotus auritus, Rupicapra rupicapra, Tadarida teniotis, Vulpes vulpes

CA BL59

OP_BL_026 MONTE PELSÀ 1

Cyripedium calceolus, Salamandra atra, Coronella austriaca, Hierophis viridiflavus, Lacerta bilineata, Podarcis muralis, Zamenis longissimus, Aquila chrysaetos, Bubo bubo, Falco peregrinus, Lanius collurio, Pernis apivorus, Lepus timidus, Rupicapra rupicapra, Vulpes vulpes

CA TV01

ZRC_TV_111 SAN ROCCO

Bombina variegata, Bufo viridis, Hyla intermedia, Rana dalmatina, Rana latastei, Triturus carnifex, Coronella austriaca, Emys orbicularis, Hierophis viridiflavus, Lacerta bilineata, Natrix tessellata, Podarcis muralis, Zamenis longissimus, Alauda arvensis, Caprimulgus europaeus, Circus cyaneus, Corvus corone, Coturnix coturnix, Crex crex, Falco peregrinus, Lanius collurio, Phasianus colchicus, Pica pica, Streptopelia turtur, Sturnus vulgaris, Turdus merula, Vanellus vanellus, Eptesicus serotinus, Hypsugo savii, Lepus europaeus, Pipistrellus kuhlii, Plecotus austriacus, Rhinolophus ferrumequinum, Rhinolophus hipposideros, Vulpes vulpes

ZRC_TV_139 SAN ROCCO 2

Bombina variegata, Bufo viridis, Hyla intermedia, Rana dalmatina, Rana latastei, Triturus carnifex, Coronella austriaca, Emys orbicularis, Hierophis viridiflavus, Lacerta bilineata, Natrix tessellata, Podarcis muralis, Zamenis longissimus, Alauda arvensis, Caprimulgus europaeus, Circus cyaneus, Columba palumbus, Corvus corone, Coturnix coturnix, Crex crex, Gallinula chloropus, Lanius collurio, Phasianus colchicus, Pica pica, Streptopelia turtur, Sturnus vulgaris, Turdus merula, Vanellus vanellus, Eptesicus serotinus, Hypsugo savii, Lepus europaeus, Pipistrellus kuhlii, Plecotus austriacus, Rhinolophus ferrumequinum, Rhinolophus hipposideros, Vulpes vulpes

CA TV02

ZRC_TV_022 CERLETTI

Bombina variegata, Bufo viridis, Hyla intermedia, Rana dalmatina, Rana latastei, Hierophis viridiflavus, Lacerta bilineata, Natrix tessellata, Podarcis muralis, Zamenis longissimus, Caprimulgus europaeus, Corvus corone, Crex crex, Falco peregrinus, Lanius collurio, Pernis apivorus, Pica pica, Streptopelia turtur, Sturnus vulgaris, Turdus merula, Lepus europaeus, Muscardinus avellanarius, Pipistrellus kuhlii, Rhinolophus hipposideros, Vulpes vulpes

ZRC_TV_038 COSTA

Bombina variegata, Bufo viridis, Hyla intermedia, Rana dalmatina, Rana latastei, Hierophis viridiflavus, Lacerta bilineata, Natrix tessellata, Podarcis muralis, Zamenis longissimus, Alauda arvensis, Caprimulgus europaeus, Columba palumbus, Corvus corone, Crex crex, Falco peregrinus, Lanius collurio, Perdix perdix, Pernis apivorus, Phasianus colchicus, Pica pica, Streptopelia turtur, Sturnus vulgaris, Turdus merula, Lepus europaeus, Muscardinus avellanarius, Pipistrellus kuhlii, Rhinolophus hipposideros, Vulpes vulpes

ZRC_TV_065 GELERA

Bufo viridis, Hyla intermedia, Rana dalmatina, Rana latastei, Triturus carnifex, Emys orbicularis, Hierophis viridiflavus, Lacerta bilineata, Natrix tessellata, Podarcis muralis, Bubo bubo, Caprimulgus europaeus, Circus cyaneus, Columba palumbus, Corvus corone, Coturnix coturnix, Falco peregrinus, Lanius collurio, Phasianus colchicus, Pica pica, Streptopelia turtur, Sturnus vulgaris, Turdus merula, Vanellus vanellus, Eptesicus serotinus, Lepus europaeus, Pipistrellus kuhlii, Plecotus austriacus, Vulpes vulpes

CA TV03

OP_TV_042 VALGRANDE 1

Bombina variegata, Bufo viridis, Hyla intermedia, Rana dalmatina, Rana latastei, Hierophis viridiflavus, Lacerta bilineata, Natrix tessellata, Podarcis muralis, Zamenis longissimus, Alauda arvensis, Aquila chrysaetos, Caprimulgus europaeus, Circus cyaneus, Columba palumbus, Corvus corone, Coturnix coturnix, Crex crex, Lanius collurio, Perdix perdix, Pernis apivorus, Phasianus colchicus, Pica pica, Streptopelia turtur, Sturnus vulgaris, Turdus merula, Vanellus vanellus, Lepus europaeus, Muscardinus avellanarius, Pipistrellus kuhlii, Rhinolophus hipposideros, Vulpes vulpes

OP_TV_043 VALGRANDE 2

Bombina variegata, Bufo viridis, Hyla intermedia, Rana dalmatina, Rana latastei, Hierophis viridiflavus, Lacerta bilineata, Natrix tessellata, Podarcis muralis, Zamenis longissimus, Alauda arvensis, Aquila chrysaetos, Caprimulgus europaeus, Crex crex, Lanius collurio, Perdix perdix, Pernis apivorus, Phasianus colchicus, Streptopelia turtur, Sturnus vulgaris, Turdus merula, Lepus europaeus, Muscardinus avellanarius, Pipistrellus kuhlii, Rhinolophus hipposideros, Vulpes vulpes

ZRC_TV_029 COL DI GUARDA

Bombina variegata, Bufo viridis, Hyla intermedia, Rana dalmatina, Rana latastei, Hierophis viridiflavus, Lacerta bilineata, Natrix tessellata, Podarcis muralis, Zamenis longissimus, Alauda arvensis, Aquila chrysaetos, Caprimulgus europaeus, Corvus corone, Crex crex, Lanius collurio, Perdix perdix, Pernis apivorus, Phasianus colchicus, Pica pica, Streptopelia turtur, Sturnus vulgaris, Turdus merula, Lepus europaeus, Muscardinus avellanarius, Pipistrellus kuhlii, Rhinolophus hipposideros, Vulpes vulpes

ZRC_TV_076 MERCATELLI

Bombina variegata, Bufo viridis, Hyla intermedia, Rana dalmatina, Rana latastei, Triturus carnifex, Coronella austriaca, Hierophis viridiflavus, Lacerta bilineata, Natrix tessellata, Podarcis muralis, Zamenis longissimus, Alauda arvensis, Burhinus oedicnemus, Caprimulgus europaeus, Circus cyaneus, Corvus corone, Coturnix coturnix, Falco columbarius, Lanius collurio, Perdix perdix, Phasianus colchicus, Pica pica, Sturnus vulgaris, Turdus merula, Lepus europaeus, Miniopterus schreibersii, Muscardinus avellanarius, Myotis daubentonii, Pipistrellus kuhlii, Vulpes vulpes

ZRC_TV_106 SAN SALVATORE

Bombina variegata, Bufo viridis, Hyla intermedia, Rana dalmatina, Rana latastei, Triturus carnifex, Coronella austriaca, Hierophis viridiflavus, Lacerta bilineata, Natrix tessellata, Podarcis muralis, Zamenis longissimus, Alauda arvensis, Burhinus oedicnemus, Caprimulgus europaeus, Circus cyaneus, Columba palumbus, Corvus corone, Coturnix coturnix, Falco columbarius, Lanius collurio, Perdix perdix, Pernis apivorus, Phasianus colchicus, Pica pica, Streptopelia turtur, Sturnus vulgaris, Turdus merula, Vanellus vanellus, Lepus

europaeus, Miniopterus schreibersii, Muscardinus avellanarius, Myotis daubentonii, Pipistrellus kuhlii, Vulpes vulpes

CA TV04

ZRC_TV_034 CORNOLERE 1

Bombina variegata, Bufo viridis, Hyla intermedia, Rana dalmatina, Rana latastei, Triturus carnifex, Coronella austriaca, Hierophis viridiflavus, Lacerta bilineata, Natrix tessellata, Podarcis muralis, Zamenis longissimus, Alauda arvensis, Burhinus oedicephalus, Caprimulgus europaeus, Circus cyaneus, Columba palumbus, Corvus corone, Coturnix coturnix, Falco columbarius, Lanius collurio, Perdix perdix, Pernis apivorus, Phasianus colchicus, Pica pica, Streptopelia turtur, Sturnus vulgaris, Turdus merula, Vanellus vanellus, Lepus europaeus, Miniopterus schreibersii, Muscardinus avellanarius, Myotis daubentonii, Pipistrellus kuhlii, Vulpes vulpes

ZRC_TV_035 CORNOLERE 2

Bombina variegata, Bufo viridis, Hyla intermedia, Rana dalmatina, Rana latastei, Triturus carnifex, Coronella austriaca, Emys orbicularis, Hierophis viridiflavus, Lacerta bilineata, Natrix tessellata, Podarcis muralis, Podarcis siculus, Zamenis longissimus, Alauda arvensis, Burhinus oedicephalus, Caprimulgus europaeus, Circus cyaneus, Columba palumbus, Corvus corone, Coturnix coturnix, Falco columbarius, Falco peregrinus, Garrulus glandarius, Lanius collurio, Perdix perdix, Pernis apivorus, Phalacrocorax pygmeus, Phasianus colchicus, Pica pica, Scolopax rusticola, Streptopelia turtur, Sturnus vulgaris, Turdus merula, Turdus philomelos, Vanellus vanellus, Hypsugo savii, Lepus europaeus, Miniopterus schreibersii, Muscardinus avellanarius, Myotis daubentonii, Myotis myotis, Pipistrellus kuhlii, Pipistrellus pipistrellus, Rhinolophus ferrumequinum, Rhinolophus hipposideros, Vulpes vulpes

ZRC_TV_148 CORNOLERE 3

Bombina variegata, Bufo viridis, Hyla intermedia, Rana dalmatina, Rana latastei, Triturus carnifex, Coronella austriaca, Hierophis viridiflavus, Lacerta bilineata, Natrix tessellata, Podarcis muralis, Zamenis longissimus, Burhinus oedicephalus, Caprimulgus europaeus, Corvus corone, Falco columbarius, Lanius collurio, Pernis apivorus, Phalacrocorax pygmeus, Pica pica, Sturnus vulgaris, Turdus merula, Lepus europaeus, Miniopterus schreibersii, Muscardinus avellanarius, Myotis daubentonii, Pipistrellus kuhlii, Vulpes vulpes

CA TV05

OP_TV_048 SANTA MARIA

Bombina variegata, Bufo viridis, Hyla intermedia, Rana dalmatina, Rana latastei, Triturus carnifex, Coronella austriaca, Emys orbicularis, Hierophis viridiflavus, Lacerta bilineata, Natrix tessellata, Podarcis muralis, Podarcis siculus, Zamenis longissimus, Alauda arvensis, Caprimulgus europaeus, Circus cyaneus, Columba palumbus, Corvus corone, Coturnix coturnix, Falco columbarius, Lanius collurio, Perdix perdix, Pernis apivorus, Phasianus colchicus, Pica pica, Streptopelia turtur, Sturnus vulgaris, Turdus merula, Vanellus vanellus, Hypsugo savii, Lepus europaeus, Miniopterus schreibersii, Muscardinus avellanarius, Myotis myotis, Pipistrellus kuhlii, Pipistrellus pipistrellus, Rhinolophus ferrumequinum, Rhinolophus hipposideros, Vulpes vulpes

ZRC_TV_064 LOREDAN

Bombina variegata, Bufo viridis, Hyla intermedia, Rana dalmatina, Rana latastei, Triturus carnifex, Coronella austriaca, Emys orbicularis, Hierophis viridiflavus, Lacerta bilineata, Natrix tessellata, Podarcis muralis, Podarcis siculus, Zamenis longissimus, Alauda arvensis, Burhinus oedicephalus, Caprimulgus europaeus, Circus cyaneus, Falco columbarius, Lanius collurio, Perdix perdix, Phasianus colchicus, Pica pica, Streptopelia turtur, Sturnus vulgaris, Vanellus vanellus, Hypsugo savii, Lepus europaeus, Miniopterus schreibersii,

Muscardinus avellanarius, Myotis myotis, Pipistrellus kuhlii, Pipistrellus pipistrellus, Rhinolophus ferrumequinum, Rhinolophus hipposideros, Vulpes vulpes

ZRC_TV_113 SELVA 1

Bombina variegata, Bufo viridis, Hyla intermedia, Rana dalmatina, Rana latastei, Triturus carnifex, Coronella austriaca, Emys orbicularis, Hierophis viridiflavus, Lacerta bilineata, Natrix tessellata, Podarcis muralis, Podarcis siculus, Zamenis longissimus, Alauda arvensis, Burhinus oedicnemus, Caprimulgus europaeus, Circus cyaneus, Columba palumbus, Corvus corone, Falco columbarius, Falco peregrinus, Gallinula chloropus, Garrulus glandarius, Lanius collurio, Perdix perdix, Pernis apivorus, Phalacrocorax pygmeus, Phasianus colchicus, Pica pica, Scolopax rusticola, Streptopelia turtur, Sturnus vulgaris, Turdus merula, Vanellus vanellus, Hypsugo savii, Lepus europaeus, Miniopterus schreibersii, Muscardinus avellanarius, Myotis myotis, Pipistrellus kuhlii, Pipistrellus pipistrellus, Rhinolophus ferrumequinum, Rhinolophus hipposideros, Vulpes vulpes

CA TV06

ZRC_TV_087 PEDERIVA

Bombina variegata, Bufo viridis, Hyla intermedia, Rana dalmatina, Rana latastei, Triturus carnifex, Coronella austriaca, Hierophis viridiflavus, Lacerta bilineata, Podarcis muralis, Podarcis siculus, Zamenis longissimus, Aegolius funereus, Alauda arvensis, Aquila chrysaetos, Bonasa bonasia, Bubo bubo, Burhinus oedicnemus, Caprimulgus europaeus, Circaetus gallicus, Circus cyaneus, Columba palumbus, Coracias garrulus, Corvus corone, Coturnix coturnix, Crex crex, Dryocopus martius, Egretta garzetta, Falco columbarius, Garrulus glandarius, Glaucidium passerinum, Lanius collurio, Milvus migrans, Nycticorax nycticorax, Perdix perdix, Pernis apivorus, Phalacrocorax pygmeus, Phasianus colchicus, Pica pica, Scolopax rusticola, Streptopelia turtur, Sturnus vulgaris, Tetrao tetrix, Turdus merula, Turdus philomelos, Vanellus vanellus, Eptesicus serotinus, Lepus europaeus, Muscardinus avellanarius, Pipistrellus kuhlii, Rhinolophus ferrumequinum, Rupicapra rupicapra, Vulpes vulpes

ZRC_TV_149 CAONADA

Bombina variegata, Bufo viridis, Hyla intermedia, Rana dalmatina, Rana latastei, Triturus carnifex, Coronella austriaca, Emys orbicularis, Hierophis viridiflavus, Lacerta bilineata, Natrix tessellata, Podarcis muralis, Podarcis siculus, Zamenis longissimus, Alauda arvensis, Burhinus oedicnemus, Caprimulgus europaeus, Circus cyaneus, Columba palumbus, Corvus corone, Falco columbarius, Falco peregrinus, Garrulus glandarius, Lanius collurio, Perdix perdix, Pernis apivorus, Phasianus colchicus, Pica pica, Scolopax rusticola, Streptopelia turtur, Sturnus vulgaris, Turdus merula, Vanellus vanellus, Hypsugo savii, Lepus europaeus, Miniopterus schreibersii, Muscardinus avellanarius, Myotis myotis, Pipistrellus kuhlii, Pipistrellus pipistrellus, Rhinolophus ferrumequinum, Rhinolophus hipposideros, Vulpes vulpes

CA TV07

ZRC_TV_119 SULDER

Bombina variegata, Bufo viridis, Hyla intermedia, Rana dalmatina, Rana latastei, Triturus carnifex, Coronella austriaca, Hierophis viridiflavus, Lacerta bilineata, Podarcis muralis, Podarcis siculus, Zamenis longissimus, Aegolius funereus, Alauda arvensis, Aquila chrysaetos, Bonasa bonasia, Bubo bubo, Burhinus oedicnemus, Caprimulgus europaeus, Circaetus gallicus, Circus cyaneus, Columba palumbus, Coracias garrulus, Corvus corone, Coturnix coturnix, Crex crex, Dryocopus martius, Falco columbarius, Falco peregrinus, Garrulus glandarius, Glaucidium passerinum, Lanius collurio, Milvus migrans, Nycticorax nycticorax, Perdix perdix, Pernis apivorus, Phasianus colchicus, Pica pica, Scolopax rusticola, Streptopelia turtur, Sturnus vulgaris, Tetrao tetrix, Tetrao urogallus, Turdus merula, Turdus philomelos, Vanellus vanellus, Eptesicus serotinus,

Lepus europaeus, Muscardinus avellanarius, Pipistrellus kuhlii, Rhinolophus ferrumequinum, Rupicapra rupicapra, Vulpes vulpes

CA TV08

OP_TV_023 MOSTACCIN

Bombina variegata, Bufo viridis, Hyla intermedia, Rana dalmatina, Rana latastei, Triturus carnifex, Coronella austriaca, Hierophis viridiflavus, Lacerta bilineata, Podarcis muralis, Podarcis sicus, Zamenis longissimus, Aegolius funereus, Aquila chrysaetos, Bonasa bonasia, Bubo bubo, Caprimulgus europaeus, Circaetus gallicus, Columba palumbus, Coracias garrulus, Corvus corone, Dryocopus martius, Egretta garzetta, Falco columbarius, Garrulus glandarius, Glaucidium passerinum, Lanius collurio, Milvus migrans, Nycticorax nycticorax, Pernis apivorus, Phalacrocorax pygmeus, Scolopax rusticola, Streptopelia turtur, Tetrao tetrix, Tetrao urogallus, Turdus merula, Turdus philomelos, Eptesicus serotinus, Lepus europaeus, Muscardinus avellanarius, Pipistrellus kuhlii, Rhinolophus ferrumequinum, Rupicapra rupicapra, Vulpes vulpes

ZRC_TV_012 BOLZON

Bombina variegata, Bufo viridis, Hyla intermedia, Rana dalmatina, Rana latastei, Triturus carnifex, Coronella austriaca, Hierophis viridiflavus, Lacerta bilineata, Podarcis muralis, Podarcis sicus, Zamenis longissimus, Alauda arvensis, Burhinus oedicephalus, Caprimulgus europaeus, Circus cyaneus, Columba palumbus, Coracias garrulus, Corvus corone, Coturnix coturnix, Crex crex, Falco columbarius, Lanius collurio, Perdix perdix, Pernis apivorus, Phasianus colchicus, Pica pica, Streptopelia turtur, Sturnus vulgaris, Turdus merula, Vanellus vanellus, Eptesicus serotinus, Lepus europaeus, Muscardinus avellanarius, Pipistrellus kuhlii, Rhinolophus ferrumequinum, Vulpes vulpes

ZRC_TV_072 MARTINAZZO

Bombina variegata, Bufo viridis, Hyla intermedia, Rana dalmatina, Rana latastei, Triturus carnifex, Coronella austriaca, Hierophis viridiflavus, Lacerta bilineata, Podarcis muralis, Podarcis sicus, Zamenis longissimus, Alauda arvensis, Burhinus oedicephalus, Caprimulgus europaeus, Circus cyaneus, Coracias garrulus, Corvus corone, Crex crex, Falco columbarius, Falco peregrinus, Lanius collurio, Perdix perdix, Pernis apivorus, Phasianus colchicus, Pica pica, Streptopelia turtur, Sturnus vulgaris, Turdus merula, Vanellus vanellus, Eptesicus serotinus, Lepus europaeus, Muscardinus avellanarius, Pipistrellus kuhlii, Rhinolophus ferrumequinum, Vulpes vulpes

ZRC_TV_129 VOLPI

Bombina variegata, Bufo viridis, Hyla intermedia, Rana dalmatina, Rana latastei, Triturus carnifex, Coronella austriaca, Hierophis viridiflavus, Lacerta bilineata, Podarcis muralis, Podarcis sicus, Zamenis longissimus, Alauda arvensis, Burhinus oedicephalus, Caprimulgus europaeus, Circus cyaneus, Columba palumbus, Coracias garrulus, Corvus corone, Coturnix coturnix, Crex crex, Falco columbarius, Falco peregrinus, Lanius collurio, Perdix perdix, Phasianus colchicus, Pica pica, Streptopelia turtur, Sturnus vulgaris, Turdus merula, Vanellus vanellus, Eptesicus serotinus, Lepus europaeus, Muscardinus avellanarius, Pipistrellus kuhlii, Rhinolophus ferrumequinum, Vulpes vulpes

CA TV09

ZRC_TV_081 PAGNAN

Bombina variegata, Bufo viridis, Hyla intermedia, Rana dalmatina, Rana latastei, Triturus carnifex, Coronella austriaca, Hierophis viridiflavus, Lacerta bilineata, Natrix tessellata, Podarcis muralis, Zamenis longissimus, Aegolius funereus, Alauda arvensis, Aquila chrysaetos, Bonasa bonasia, Bubo bubo, Caprimulgus europaeus, Circaetus gallicus, Circus cyaneus, Columba palumbus, Corvus corone, Coturnix coturnix, Crex crex, Dryocopus martius, Egretta garzetta, Falco peregrinus, Garrulus glandarius, Glaucidium passerinum, Lanius

collurio, Milvus migrans, Nycticorax nycticorax, Perdix perdix, Pernis apivorus, Phasianus colchicus, Pica pica, Scolopax rusticola, Streptopelia turtur, Sturnus vulgaris, Tetrao tetrax, Turdus merula, Turdus philomelos, Hypsugo savii, Hystrix cristata, Lepus europaeus, Lepus timidus, Miniopterus schreibersii, Muscardinus avellanarius, Myotis myotis, Nyctalus leisleri, Pipistrellus kuhlii, Pipistrellus pipistrellus, Rhinolophus euryale, Rhinolophus ferrumequinum, Rhinolophus hipposideros, Rupicapra rupicapra, Vulpes vulpes

ZRC_TV_105 SAN MARTINO

Bombina variegata, Bufo viridis, Hyla intermedia, Rana dalmatina, Rana latastei, Triturus carnifex, Coronella austriaca, Hierophis viridiflavus, Lacerta bilineata, Natrix tessellata, Podarcis muralis, Podarcis siculus, Zamenis longissimus, Aegolius funereus, Alauda arvensis, Aquila chrysaetos, Bonasa bonasia, Bubo bubo, Burhinus oedicephalus, Caprimulgus europaeus, Circaetus gallicus, Circus cyaneus, Columba palumbus, Coracias garrulus, Corvus corone, Coturnix coturnix, Crex crex, Dryocopus martius, Egretta garzetta, Falco columbarius, Falco peregrinus, Garrulus glandarius, Glaucidium passerinum, Lanius collurio, Milvus migrans, Nycticorax nycticorax, Perdix perdix, Pernis apivorus, Phalacrocorax pygmaeus, Phasianus colchicus, Pica pica, Scolopax rusticola, Streptopelia turtur, Sturnus vulgaris, Tetrao tetrax, Tetrao urogallus, Turdus merula, Turdus philomelos, Vanellus vanellus, Eptesicus serotinus, Hypsugo savii, Hystrix cristata, Lepus europaeus, Lepus timidus, Miniopterus schreibersii, Muscardinus avellanarius, Myotis myotis, Nyctalus leisleri, Pipistrellus kuhlii, Pipistrellus pipistrellus, Rhinolophus euryale, Rhinolophus ferrumequinum, Rhinolophus hipposideros, Rupicapra rupicapra, Vulpes vulpes

CA TV10

ZRC_TV_036 CORNOSEGA

Gladiolus palustris, Primula spectabilis, Bombina variegata, Bufo viridis, Hyla intermedia, Rana dalmatina, Rana latastei, Triturus carnifex, Coronella austriaca, Hierophis viridiflavus, Lacerta bilineata, Natrix tessellata, Podarcis muralis, Zamenis longissimus, Aegolius funereus, Alauda arvensis, Aquila chrysaetos, Bonasa bonasia, Bubo bubo, Calandrella brachydactyla, Caprimulgus europaeus, Circaetus gallicus, Circus cyaneus, Columba palumbus, Corvus corone, Coturnix coturnix, Crex crex, Dryocopus martius, Falco peregrinus, Garrulus glandarius, Glaucidium passerinum, Lanius collurio, Milvus migrans, Nycticorax nycticorax, Perdix perdix, Pernis apivorus, Scolopax rusticola, Streptopelia turtur, Sturnus vulgaris, Tetrao tetrax, Tetrao urogallus, Turdus merula, Turdus philomelos, Turdus pilaris, Hypsugo savii, Hystrix cristata, Lepus europaeus, Lepus timidus, Muscardinus avellanarius, Myotis capaccinii, Myotis daubentonii, Myotis emarginatus, Myotis myotis, Nyctalus leisleri, Pipistrellus kuhlii, Pipistrellus pipistrellus, Rhinolophus euryale, Rhinolophus ferrumequinum, Rhinolophus hipposideros, Rupicapra rupicapra, Vulpes vulpes

ZRC_TV_041 EX CORPON BORSO

Bombina variegata, Bufo viridis, Hyla intermedia, Rana dalmatina, Rana latastei, Triturus carnifex, Coronella austriaca, Hierophis viridiflavus, Lacerta bilineata, Natrix tessellata, Podarcis muralis, Zamenis longissimus, Aegolius funereus, Alauda arvensis, Aquila chrysaetos, Bonasa bonasia, Bubo bubo, Caprimulgus europaeus, Circaetus gallicus, Circus cyaneus, Columba palumbus, Corvus corone, Coturnix coturnix, Crex crex, Dryocopus martius, Garrulus glandarius, Glaucidium passerinum, Lanius collurio, Milvus migrans, Nycticorax nycticorax, Perdix perdix, Pernis apivorus, Scolopax rusticola, Tetrao tetrax, Tetrao urogallus, Turdus merula, Turdus philomelos, Hypsugo savii, Hystrix cristata, Lepus europaeus, Lepus timidus, Miniopterus schreibersii, Muscardinus avellanarius, Myotis myotis, Nyctalus leisleri, Pipistrellus kuhlii, Pipistrellus pipistrellus, Rhinolophus euryale, Rhinolophus ferrumequinum, Rhinolophus hipposideros, Rupicapra rupicapra, Vulpes vulpes

CA TV11

OP_TV_010 CORPON

Bombina variegata, Bufo viridis, Hyla intermedia, Rana dalmatina, Rana latastei, Triturus carnifex, Coronella austriaca, Hierophis viridiflavus, Lacerta bilineata, Natrix tessellata, Podarcis muralis, Zamenis longissimus, Aegolius funereus, Aquila chrysaetos, Bonasa bonasia, Bubo bubo, Caprimulgus europaeus, Circaetus gallicus, Columba palumbus, Corvus corone, Dryocopus martius, Garrulus glandarius, Glaucidium passerinum, Lanius collurio, Milvus migrans, Nycticorax nycticorax, Pernis apivorus, Scolopax rusticola, Tetrao tetrax, Tetrao urogallus, Turdus merula, Turdus philomelos, Hypsugo savii, Hystrix cristata, Lepus timidus, Muscardinus avellanarius, Myotis myotis, Nyctalus leisleri, Pipistrellus kuhlii, Pipistrellus pipistrellus, Rhinolophus euryale, Rhinolophus ferrumequinum, Rhinolophus hipposideros, Rupicapra rupicapra, Vulpes vulpes

OP_TV_013 DON BOSCO

Bombina variegata, Bufo viridis, Hyla intermedia, Rana dalmatina, Rana latastei, Triturus carnifex, Coronella austriaca, Hierophis viridiflavus, Lacerta bilineata, Natrix tessellata, Podarcis muralis, Zamenis longissimus, Aegolius funereus, Alauda arvensis, Aquila chrysaetos, Bonasa bonasia, Bubo bubo, Caprimulgus europaeus, Circaetus gallicus, Circus cyaneus, Columba palumbus, Corvus corone, Coturnix coturnix, Dryocopus martius, Egretta garzetta, Garrulus glandarius, Glaucidium passerinum, Lanius collurio, Milvus migrans, Nycticorax nycticorax, Perdix perdix, Pernis apivorus, Phasianus colchicus, Scolopax rusticola, Streptopelia turtur, Sturnus vulgaris, Tetrao tetrax, Tetrao urogallus, Turdus merula, Turdus philomelos, Hypsugo savii, Hystrix cristata, Lepus europaeus, Lepus timidus, Miniopterus schreibersii, Muscardinus avellanarius, Myotis myotis, Nyctalus leisleri, Pipistrellus kuhlii, Pipistrellus pipistrellus, Rhinolophus euryale, Rhinolophus ferrumequinum, Rhinolophus hipposideros, Rupicapra rupicapra, Vulpes vulpes

ZRC_TV_095 PRA' LONG - VIDI

Bombina variegata, Bufo viridis, Hyla intermedia, Rana dalmatina, Rana latastei, Triturus carnifex, Coronella austriaca, Hierophis viridiflavus, Lacerta bilineata, Natrix tessellata, Podarcis muralis, Zamenis longissimus, Aegolius funereus, Alauda arvensis, Aquila chrysaetos, Bonasa bonasia, Bubo bubo, Caprimulgus europaeus, Circaetus gallicus, Circus cyaneus, Columba palumbus, Corvus corone, Coturnix coturnix, Crex crex, Dryocopus martius, Egretta garzetta, Falco peregrinus, Garrulus glandarius, Glaucidium passerinum, Lanius collurio, Milvus migrans, Nycticorax nycticorax, Perdix perdix, Pernis apivorus, Phasianus colchicus, Pica pica, Scolopax rusticola, Streptopelia turtur, Sturnus vulgaris, Tetrao tetrax, Turdus merula, Turdus philomelos, Hypsugo savii, Hystrix cristata, Lepus europaeus, Lepus timidus, Miniopterus schreibersii, Muscardinus avellanarius, Myotis myotis, Nyctalus leisleri, Pipistrellus kuhlii, Pipistrellus pipistrellus, Rhinolophus euryale, Rhinolophus ferrumequinum, Rhinolophus hipposideros, Rupicapra rupicapra, Vulpes vulpes

ZRC_TV_151 FORNACE

Bombina variegata, Bufo viridis, Hyla intermedia, Rana dalmatina, Rana latastei, Triturus carnifex, Coronella austriaca, Hierophis viridiflavus, Lacerta bilineata, Natrix tessellata, Podarcis muralis, Zamenis longissimus, Aegolius funereus, Alauda arvensis, Aquila chrysaetos, Bonasa bonasia, Bubo bubo, Caprimulgus europaeus, Circaetus gallicus, Circus cyaneus, Columba palumbus, Corvus corone, Coturnix coturnix, Crex crex, Dryocopus martius, Egretta garzetta, Falco peregrinus, Garrulus glandarius, Glaucidium passerinum, Lanius collurio, Milvus migrans, Nycticorax nycticorax, Perdix perdix, Pernis apivorus, Phasianus colchicus, Pica pica, Scolopax rusticola, Streptopelia turtur, Sturnus vulgaris, Tetrao tetrax, Turdus merula, Turdus philomelos, Hypsugo savii, Hystrix cristata, Lepus europaeus, Lepus timidus, Miniopterus schreibersii, Muscardinus avellanarius, Myotis myotis, Nyctalus leisleri, Pipistrellus kuhlii, Pipistrellus pipistrellus, Rhinolophus euryale, Rhinolophus ferrumequinum, Rhinolophus hipposideros, Rupicapra rupicapra, Vulpes vulpes

CA TV12

ZRC_TV_098 PUSTERNON

Adenophora liliifolia, Cypripedium calceolus, Gladiolus palustris, Physoplexis comosa, Primula spectabilis, Bombina variegata, Bufo viridis, Hyla intermedia, Rana dalmatina, Rana latastei, Triturus carnifex, Coronella austriaca, Hierophis viridiflavus, Lacerta bilineata, Natrix tessellata, Podarcis muralis, Zamenis longissimus, Aegolius funereus, Alauda arvensis, Alectoris graeca, Aquila chrysaetos, Bonasa bonasia, Bubo bubo, Caprimulgus europaeus, Circaetus gallicus, Circus cyaneus, Columba palumbus, Corvus corone, Coturnix coturnix, Crex crex, Dryocopus martius, Egretta garzetta, Falco peregrinus, Garrulus glandarius, Glaucidium passerinum, Lanius collurio, Milvus migrans, Nycticorax nycticorax, Perdix perdix, Pernis apivorus, Scolopax rusticola, Streptopelia turtur, Tetrao tetrax, Tetrao urogallus, Turdus merula, Turdus philomelos, Turdus pilaris, Hypsugo savii, Hystrix cristata, Lepus europaeus, Lepus timidus, Miniopterus schreibersii, Muscardinus avellanarius, Myotis capaccinii, Myotis myotis, Nyctalus leisleri, Pipistrellus kuhlii, Pipistrellus pipistrellus, Rhinolophus euryale, Rhinolophus ferrumequinum, Rhinolophus hipposideros, Rupicapra rupicapra, Vulpes vulpes

ZRC_TV_126 VILLA FIETTA

Bombina variegata, Bufo viridis, Hyla intermedia, Rana dalmatina, Rana latastei, Triturus carnifex, Coronella austriaca, Hierophis viridiflavus, Lacerta bilineata, Natrix tessellata, Podarcis muralis, Zamenis longissimus, Alauda arvensis, Aquila chrysaetos, Caprimulgus europaeus, Circaetus gallicus, Circus cyaneus, Columba palumbus, Corvus corone, Coturnix coturnix, Crex crex, Falco peregrinus, Lanius collurio, Perdix perdix, Pernis apivorus, Phasianus colchicus, Pica pica, Streptopelia turtur, Sturnus vulgaris, Turdus merula, Hypsugo savii, Hystrix cristata, Lepus europaeus, Miniopterus schreibersii, Muscardinus avellanarius, Myotis myotis, Nyctalus leisleri, Pipistrellus kuhlii, Pipistrellus pipistrellus, Rhinolophus euryale, Rhinolophus ferrumequinum, Rhinolophus hipposideros, Rupicapra rupicapra, Vulpes vulpes

CA TV13

ZRC_TV_062 LONGOMUSON

Bombina variegata, Bufo viridis, Hyla intermedia, Rana dalmatina, Rana latastei, Triturus carnifex, Coronella austriaca, Hierophis viridiflavus, Lacerta bilineata, Natrix tessellata, Podarcis muralis, Zamenis longissimus, Aegolius funereus, Alauda arvensis, Aquila chrysaetos, Bonasa bonasia, Bubo bubo, Caprimulgus europaeus, Circaetus gallicus, Circus cyaneus, Columba palumbus, Corvus corone, Coturnix coturnix, Crex crex, Dryocopus martius, Egretta garzetta, Garrulus glandarius, Glaucidium passerinum, Lanius collurio, Milvus migrans, Nycticorax nycticorax, Perdix perdix, Pernis apivorus, Phasianus colchicus, Pica pica, Scolopax rusticola, Streptopelia turtur, Sturnus vulgaris, Tetrao tetrax, Turdus merula, Turdus philomelos, Hypsugo savii, Hystrix cristata, Lepus europaeus, Lepus timidus, Miniopterus schreibersii, Muscardinus avellanarius, Myotis myotis, Nyctalus leisleri, Pipistrellus kuhlii, Pipistrellus pipistrellus, Rhinolophus euryale, Rhinolophus ferrumequinum, Rhinolophus hipposideros, Rupicapra rupicapra, Vulpes vulpes

CA TV14

ZRC_TV_063 LONGON

Bombina variegata, Bufo viridis, Hyla intermedia, Rana dalmatina, Rana latastei, Triturus carnifex, Coronella austriaca, Hierophis viridiflavus, Lacerta bilineata, Podarcis muralis, Podarcis siculus, Zamenis longissimus, Aegolius funereus, Alauda arvensis, Aquila chrysaetos, Bonasa bonasia, Bubo bubo, Burhinus oedicnemus, Caprimulgus europaeus, Circaetus gallicus, Circus cyaneus, Columba palumbus, Coracias garrulus, Corvus corone, Coturnix coturnix, Crex crex, Dryocopus martius, Egretta garzetta, Falco columbarius, Garrulus glandarius, Glaucidium passerinum, Lanius collurio, Milvus migrans, Nycticorax nycticorax, Perdix perdix, Pernis apivorus, Phalacrocorax pygmeus, Phasianus colchicus, Pica pica, Scolopax rusticola, Streptopelia turtur, Sturnus vulgaris, Tetrao tetrax, Turdus merula, Turdus philomelos, Vanellus vanellus, Eptesicus serotinus, Lepus europaeus, Muscardinus avellanarius, Pipistrellus kuhlii, Rhinolophus ferrumequinum, Rupicapra rupicapra, Vulpes vulpes

CA TV15

ZRC_TV_104 CANOVA - ROVER

Bombina variegata, Bufo viridis, Hyla intermedia, Rana dalmatina, Rana latastei, Triturus carnifex, Coronella austriaca, Hierophis viridiflavus, Lacerta bilineata, Natrix tessellata, Podarcis muralis, Zamenis longissimus, Aegolius funereus, Alauda arvensis, Aquila chrysaetos, Bonasa bonasia, Bubo bubo, Caprimulgus europaeus, Circaetus gallicus, Circus cyaneus, Columba palumbus, Corvus corone, Coturnix coturnix, Crex crex, Dryocopus martius, Egretta garzetta, Falco peregrinus, Garrulus glandarius, Glaucidium passerinum, Lanius collurio, Milvus migrans, Nycticorax nycticorax, Perdix perdix, Pernis apivorus, Phasianus colchicus, Pica pica, Scolopax rusticola, Streptopelia turtur, Sturnus vulgaris, Tetrao tetrax, Turdus merula, Turdus philomelos, Hypsugo savii, Hystrix cristata, Lepus europaeus, Lepus timidus, Miniopterus schreibersii, Muscardinus avellanarius, Myotis myotis, Nyctalus leisleri, Pipistrellus kuhlii, Pipistrellus pipistrellus, Rhinolophus euryale, Rhinolophus ferrumequinum, Rhinolophus hipposideros, Rupicapra rupicapra, Vulpes vulpes

CA TV16

ZRC_TV_127 VIRAGO

Bombina variegata, Bufo viridis, Hyla intermedia, Rana dalmatina, Rana latastei, Triturus carnifex, Coronella austriaca, Hierophis viridiflavus, Lacerta bilineata, Natrix tessellata, Podarcis muralis, Podarcis siculus, Zamenis longissimus, Aegolius funereus, Alauda arvensis, Aquila chrysaetos, Bonasa bonasia, Bubo bubo, Burhinus oedipnemos, Caprimulgus europaeus, Circaetus gallicus, Circus cyaneus, Columba palumbus, Coracias garrulus, Corvus corone, Coturnix coturnix, Crex crex, Dryocopus martius, Egretta garzetta, Emberiza hortulana, Falco columbarius, Falco peregrinus, Garrulus glandarius, Glaucidium passerinum, Lanius collurio, Milvus migrans, Nycticorax nycticorax, Perdix perdix, Pernis apivorus, Phalacrocorax pygmaeus, Phasianus colchicus, Pica pica, Scolopax rusticola, Streptopelia turtur, Sturnus vulgaris, Tetrao tetrax, Tetrao urogallus, Turdus merula, Turdus philomelos, Vanellus vanellus, Eptesicus serotinus, Hystrix cristata, Lepus europaeus, Lepus timidus, Muscardinus avellanarius, Myotis daubentonii, Myotis mystacinus, Pipistrellus kuhlii, Rhinolophus ferrumequinum, Rupicapra rupicapra, Vulpes vulpes

CA TV17

OP_TV_018 GARZAIA 1

Bombina variegata, Bufo viridis, Rana dalmatina, Rana latastei, Triturus carnifex, Hierophis viridiflavus, Lacerta bilineata, Natrix tessellata, Podarcis muralis, Zamenis longissimus, Aquila chrysaetos, Bubo bubo, Falco columbarius, Milvus migrans, Pernis apivorus, Eptesicus serotinus, Hystrix cristata, Lepus timidus, Myotis daubentonii, Myotis mystacinus, Pipistrellus kuhlii, Rupicapra rupicapra, Vulpes vulpes

ZRC_TV_103 RIVALUNGA

Bombina variegata, Bufo viridis, Hyla intermedia, Rana dalmatina, Rana latastei, Triturus carnifex, Hierophis viridiflavus, Lacerta bilineata, Natrix tessellata, Podarcis muralis, Zamenis longissimus, Aegolius funereus, Alauda arvensis, Aquila chrysaetos, Bonasa bonasia, Bubo bubo, Burhinus oedipnemos, Caprimulgus europaeus, Circus cyaneus, Columba palumbus, Coracias garrulus, Corvus corone, Coturnix coturnix, Crex crex, Dryocopus martius, Egretta garzetta, Emberiza hortulana, Falco columbarius, Falco peregrinus, Garrulus glandarius, Glaucidium passerinum, Lanius collurio, Lanius minor, Milvus migrans, Nycticorax nycticorax, Perdix perdix, Pernis apivorus, Phalacrocorax pygmaeus, Phasianus colchicus, Pica pica, Scolopax rusticola, Streptopelia turtur, Sturnus vulgaris, Tetrao tetrax, Tetrao urogallus, Turdus merula, Turdus philomelos, Vanellus vanellus, Eptesicus serotinus, Hystrix cristata, Lepus europaeus, Lepus timidus, Myotis daubentonii, Myotis mystacinus, Pipistrellus kuhlii, Rupicapra rupicapra, Vulpes vulpes

ZRC_TV_150 LEVADA - ONIGO

Bombina variegata, Bufo viridis, Hyla intermedia, Rana dalmatina, Rana latastei, Triturus carnifex, Coronella austriaca, Hierophis viridiflavus, Lacerta bilineata, Podarcis muralis, Podarcis siculus, Zamenis longissimus, Alauda arvensis, Aquila chrysaetos, Burhinus oedicnemus, Caprimulgus europaeus, Circaetus gallicus, Circus cyaneus, Columba palumbus, Coracias garrulus, Corvus corone, Crex crex, Falco columbarius, Lanius collurio, Perdix perdix, Pernis apivorus, Phasianus colchicus, Pica pica, Streptopelia turtur, Sturnus vulgaris, Turdus merula, Vanellus vanellus, Eptesicus serotinus, Lepus europaeus, Muscardinus avellanarius, Pipistrellus kuhlii, Rhinolophus ferrumequinum, Rupicapra rupicapra, Vulpes vulpes

CA TV18

ZRC_TV_026 COL BRIA

Bombina variegata, Bufo viridis, Hyla intermedia, Rana dalmatina, Rana latastei, Triturus carnifex, Hierophis viridiflavus, Lacerta bilineata, Natrix tessellata, Podarcis muralis, Zamenis longissimus, Aegolius funereus, Alauda arvensis, Aquila chrysaetos, Bonasa bonasia, Bubo bubo, Burhinus oedicnemus, Caprimulgus europaeus, Circus cyaneus, Columba palumbus, Coracias garrulus, Corvus corone, Coturnix coturnix, Crex crex, Dryocopus martius, Egretta garzetta, Emberiza hortulana, Falco columbarius, Falco peregrinus, Garrulus glandarius, Glaucidium passerinum, Lanius collurio, Lanius minor, Milvus migrans, Nycticorax nycticorax, Perdix perdix, Pernis apivorus, Phalacrocorax pygmeus, Phasianus colchicus, Pica pica, Scolopax rusticola, Streptopelia turtur, Sturnus vulgaris, Tetrao tetrix, Tetrao urogallus, Turdus merula, Turdus philomelos, Vanellus vanellus, Eptesicus serotinus, Hystrix cristata, Lepus europaeus, Lepus timidus, Myotis daubentonii, Myotis mystacinus, Pipistrellus kuhlii, Rupicapra rupicapra, Vulpes vulpes

CA TV19

ZRC_TV_070 MARIECH

Cypridium calceolus, Bombina variegata, Bufo viridis, Hyla intermedia, Rana dalmatina, Rana latastei, Salamandra atra, Triturus carnifex, Coronella austriaca, Hierophis viridiflavus, Lacerta bilineata, Natrix tessellata, Podarcis muralis, Zamenis longissimus, Aegolius funereus, Alauda arvensis, Alectoris graeca, Aquila chrysaetos, Ardea purpurea, Bonasa bonasia, Bubo bubo, Burhinus oedicnemus, Caprimulgus europaeus, Circus cyaneus, Columba palumbus, Coracias garrulus, Corvus corone, Coturnix coturnix, Crex crex, Dryocopus martius, Egretta garzetta, Emberiza hortulana, Falco columbarius, Falco peregrinus, Garrulus glandarius, Glaucidium passerinum, Lanius collurio, Lanius minor, Milvus migrans, Nycticorax nycticorax, Perdix perdix, Pernis apivorus, Phasianus colchicus, Picus canus, Scolopax rusticola, Streptopelia turtur, Tetrao tetrix, Tetrao urogallus, Turdus merula, Turdus philomelos, Turdus pilaris, Eptesicus serotinus, Hystrix cristata, Lepus europaeus, Lepus timidus, Miniopterus schreibersii, Muscardinus avellanarius, Myotis blythii, Myotis daubentonii, Myotis myotis, Myotis mystacinus, Pipistrellus kuhlii, Pipistrellus pipistrellus, Rhinolophus ferrumequinum, Rhinolophus hipposideros, Rupicapra rupicapra, Vulpes vulpes

CA TV20

ZRC_TV_077 MONTECORNO

Cypridium calceolus, Bombina variegata, Bufo viridis, Hyla intermedia, Rana dalmatina, Rana latastei, Triturus carnifex, Coronella austriaca, Emys orbicularis, Hierophis viridiflavus, Lacerta bilineata, Natrix tessellata, Podarcis muralis, Podarcis siculus, Zamenis longissimus, Aegolius funereus, Alauda arvensis, Aquila chrysaetos, Ardea purpurea, Bubo bubo, Caprimulgus europaeus, Circus cyaneus, Columba palumbus, Corvus corone, Coturnix coturnix, Crex crex, Dryocopus martius, Egretta garzetta, Emberiza hortulana, Falco columbarius, Falco peregrinus, Garrulus glandarius, Glaucidium passerinum, Lanius collurio, Milvus migrans, Perdix perdix, Pernis apivorus, Phasianus colchicus, Scolopax rusticola, Streptopelia

turtur, Tetrao tetrrix, Tetrao urogallus, Turdus merula, Turdus philomelos, Turdus pilaris, Lepus europaeus, Lepus timidus, Muscardinus avellanarius, Pipistrellus kuhlii, Rhinolophus ferrumequinum, Rhinolophus hipposideros, Vulpes vulpes

CA TV21

OP_TV_046 ALTO PIAVE 3

Bombina variegata, Bufo viridis, Hyla intermedia, Rana dalmatina, Rana latastei, Triturus carnifex, Coronella austriaca, Emys orbicularis, Hierophis viridiflavus, Lacerta bilineata, Natrix tessellata, Podarcis muralis, Podarcis siculus, Zamenis longissimus, Alauda arvensis, Alectoris graeca, Aquila chrysaetos, Bubo bubo, Burhinus oedicephalus, Caprimulgus europaeus, Circaetus gallicus, Circus cyaneus, Columba palumbus, Coracias garrulus, Corvus corone, Coturnix coturnix, Crex crex, Dryocopus martius, Falco columbarius, Falco peregrinus, Garrulus glandarius, Lanius collurio, Milvus migrans, Pernis apivorus, Phalacrocorax pygmaeus, Scolopax rusticola, Streptopelia turtur, Tetrao tetrrix, Turdus merula, Turdus philomelos, Eptesicus serotinus, Hypsugo savii, Lepus europaeus, Muscardinus avellanarius, Myotis myotis, Pipistrellus kuhlii, Pipistrellus pipistrellus, Rhinolophus ferrumequinum, Rhinolophus hipposideros, Rupicapra rupicapra, Vulpes vulpes

ZRC_TV_114 SERRAI 1

Bombina variegata, Bufo viridis, Hyla intermedia, Rana dalmatina, Rana latastei, Triturus carnifex, Coronella austriaca, Emys orbicularis, Hierophis viridiflavus, Lacerta bilineata, Natrix tessellata, Podarcis muralis, Podarcis siculus, Zamenis longissimus, Alauda arvensis, Aquila chrysaetos, Burhinus oedicephalus, Caprimulgus europaeus, Circus cyaneus, Columba palumbus, Coracias garrulus, Corvus corone, Coturnix coturnix, Crex crex, Emberiza hortulana, Falco columbarius, Falco peregrinus, Lanius collurio, Lanius minor, Perdix perdix, Pernis apivorus, Phasianus colchicus, Pica pica, Streptopelia turtur, Sturnus vulgaris, Turdus merula, Vanellus vanellus, Eptesicus serotinus, Hypsugo savii, Hystrix cristata, Lepus europaeus, Miniopterus schreibersii, Muscardinus avellanarius, Myotis daubentonii, Myotis myotis, Myotis mystacinus, Pipistrellus kuhlii, Pipistrellus pipistrellus, Rhinolophus ferrumequinum, Rhinolophus hipposideros, Rupicapra rupicapra, Vulpes vulpes

ZRC_TV_115 SERRAI 2

Bombina variegata, Bufo viridis, Hyla intermedia, Rana dalmatina, Rana latastei, Triturus carnifex, Coronella austriaca, Emys orbicularis, Hierophis viridiflavus, Lacerta bilineata, Natrix tessellata, Podarcis muralis, Podarcis siculus, Zamenis longissimus, Alauda arvensis, Burhinus oedicephalus, Caprimulgus europaeus, Falco columbarius, Lanius collurio, Perdix perdix, Pernis apivorus, Phasianus colchicus, Streptopelia turtur, Sturnus vulgaris, Turdus merula, Hypsugo savii, Lepus europaeus, Miniopterus schreibersii, Muscardinus avellanarius, Myotis myotis, Pipistrellus kuhlii, Pipistrellus pipistrellus, Rhinolophus ferrumequinum, Rhinolophus hipposideros, Vulpes vulpes

CA TV22

OP_TV_044 ALTO PIAVE 1

Bombina variegata, Bufo viridis, Hyla intermedia, Rana dalmatina, Rana latastei, Triturus carnifex, Coronella austriaca, Emys orbicularis, Hierophis viridiflavus, Lacerta bilineata, Natrix tessellata, Podarcis muralis, Podarcis siculus, Zamenis longissimus, Caprimulgus europaeus, Falco columbarius, Lanius collurio, Hypsugo savii, Lepus europaeus, Myotis myotis, Pipistrellus kuhlii, Pipistrellus pipistrellus, Rhinolophus ferrumequinum, Rhinolophus hipposideros, Vulpes vulpes

OP_TV_045 ALTO PIAVE 2

Bombina variegata, Bufo viridis, Hyla intermedia, Rana dalmatina, Rana latastei, Triturus carnifex, Coronella austriaca, Emys orbicularis, Hierophis viridiflavus, Lacerta bilineata, Natrix tessellata, Podarcis muralis,

Podarcis siculus, Zamenis longissimus, Aegolius funereus, Alauda arvensis, Aquila chrysaetos, Bonasa bonasia, Bubo bubo, Burhinus oedicnemus, Caprimulgus europaeus, Circaetus gallicus, Circus cyaneus, Columba palumbus, Coracias garrulus, Corvus corone, Coturnix coturnix, Dryocopus martius, Egretta garzetta, Falco columbarius, Falco peregrinus, Garrulus glandarius, Glaucidium passerinum, Lanius collurio, Milvus migrans, Nycticorax nycticorax, Perdix perdix, Pernis apivorus, Phalacrocorax pygmeus, Phasianus colchicus, Scolopax rusticola, Streptopelia turtur, Sturnus vulgaris, Tetrao tetrax, Turdus merula, Turdus philomelos, Vanellus vanellus, Eptesicus serotinus, Hypsugo savii, Lepus europaeus, Miniopterus schreibersii, Muscardinus avellanarius, Myotis myotis, Pipistrellus kuhlii, Pipistrellus pipistrellus, Rhinolophus ferrumequinum, Rhinolophus hipposideros, Rupicapra rupicapra, Vulpes vulpes

ZRC_TV_051 LA CASTELLA

Bombina variegata, Bufo viridis, Hyla intermedia, Rana dalmatina, Rana latastei, Triturus carnifex, Coronella austriaca, Emys orbicularis, Hierophis viridiflavus, Lacerta bilineata, Natrix tessellata, Podarcis muralis, Podarcis siculus, Zamenis longissimus, Alauda arvensis, Burhinus oedicnemus, Caprimulgus europaeus, Circus cyaneus, Columba palumbus, Coracias garrulus, Corvus corone, Coturnix coturnix, Crex crex, Falco columbarius, Falco peregrinus, Gallinula chloropus, Garrulus glandarius, Ixobrychus minutus, Lanius collurio, Perdix perdix, Pernis apivorus, Phalacrocorax pygmeus, Phasianus colchicus, Pica pica, Scolopax rusticola, Streptopelia turtur, Sturnus vulgaris, Turdus merula, Vanellus vanellus, Eptesicus serotinus, Hypsugo savii, Lepus europaeus, Miniopterus schreibersii, Muscardinus avellanarius, Myotis myotis, Pipistrellus kuhlii, Pipistrellus pipistrellus, Rhinolophus ferrumequinum, Rhinolophus hipposideros, Vulpes vulpes

CA TV23

ZRC_TV_049 ISOLA DEI MORTI

Bombina variegata, Bufo viridis, Hyla intermedia, Rana dalmatina, Rana latastei, Triturus carnifex, Coronella austriaca, Emys orbicularis, Hierophis viridiflavus, Lacerta bilineata, Natrix tessellata, Podarcis muralis, Podarcis siculus, Zamenis longissimus, Burhinus oedicnemus, Caprimulgus europaeus, Falco columbarius, Lanius collurio, Pernis apivorus, Hypsugo savii, Lepus europaeus, Miniopterus schreibersii, Myotis myotis, Pipistrellus kuhlii, Pipistrellus pipistrellus, Rhinolophus ferrumequinum, Rhinolophus hipposideros, Vulpes vulpes

ZRC_TV_083 PALU' 1

Bombina variegata, Bufo viridis, Hyla intermedia, Rana dalmatina, Rana latastei, Triturus carnifex, Coronella austriaca, Emys orbicularis, Hierophis viridiflavus, Lacerta bilineata, Natrix tessellata, Podarcis muralis, Podarcis siculus, Zamenis longissimus, Aegolius funereus, Alauda arvensis, Aquila chrysaetos, Bubo bubo, Burhinus oedicnemus, Caprimulgus europaeus, Circus cyaneus, Columba palumbus, Corvus corone, Coturnix coturnix, Crex crex, Dryocopus martius, Egretta garzetta, Emberiza hortulana, Falco columbarius, Falco peregrinus, Garrulus glandarius, Glaucidium passerinum, Lanius collurio, Milvus migrans, Perdix perdix, Pernis apivorus, Phalacrocorax pygmeus, Phasianus colchicus, Pica pica, Scolopax rusticola, Streptopelia turtur, Sturnus vulgaris, Tetrao tetrax, Turdus merula, Turdus philomelos, Vanellus vanellus, Hypsugo savii, Lepus europaeus, Lepus timidus, Miniopterus schreibersii, Muscardinus avellanarius, Myotis myotis, Pipistrellus kuhlii, Pipistrellus pipistrellus, Rhinolophus ferrumequinum, Rhinolophus hipposideros, Vulpes vulpes

CA TV24

ZRC_TV_085 PALU' 3

Bombina variegata, Bufo viridis, Hyla intermedia, Rana dalmatina, Rana latastei, Triturus carnifex, Emys orbicularis, Hierophis viridiflavus, Lacerta bilineata, Natrix tessellata, Podarcis muralis, Podarcis siculus, Zamenis longissimus, Alauda arvensis, Aquila chrysaetos, Bubo bubo, Caprimulgus europaeus, Circus

cyaneus, Columba palumbus, Corvus corone, Coturnix coturnix, Crex crex, Emberiza hortulana, Falco columbarius, Falco peregrinus, Lanius collurio, Perdix perdix, Pernis apivorus, Phasianus colchicus, Pica pica, Streptopelia turtur, Sturnus vulgaris, Tetrao tetrax, Turdus merula, Vanellus vanellus, Lepus europaeus, Lepus timidus, Muscardinus avellanarius, Pipistrellus kuhlii, Vulpes vulpes

CA TV25

OP_TV_017 FONTANE BIANCHE S.

Bombina variegata, Bufo viridis, Hyla intermedia, Rana dalmatina, Rana latastei, Triturus carnifex, Coronella austriaca, Emys orbicularis, Hierophis viridiflavus, Lacerta bilineata, Natrix tessellata, Podarcis muralis, Podarcis siculus, Zamenis longissimus, Caprimulgus europaeus, Falco columbarius, Lanius collurio, Phalacrocorax pygmeus, Hopsugo savii, Lepus europaeus, Miniopterus schreibersii, Muscardinus avellanarius, Myotis myotis, Pipistrellus kuhlii, Pipistrellus pipistrellus, Rhinolophus ferrumequinum, Rhinolophus hipposideros, Vulpes vulpes

ZRC_TV_084 PALU' 2

Bombina variegata, Bufo viridis, Hyla intermedia, Rana dalmatina, Rana latastei, Triturus carnifex, Emys orbicularis, Hierophis viridiflavus, Lacerta bilineata, Natrix tessellata, Podarcis muralis, Podarcis siculus, Zamenis longissimus, Alauda arvensis, Aquila chrysaetos, Caprimulgus europaeus, Circus cyaneus, Columba palumbus, Corvus corone, Coturnix coturnix, Crex crex, Dryocopus martius, Egretta garzetta, Emberiza hortulana, Falco columbarius, Lanius collurio, Perdix perdix, Pernis apivorus, Phasianus colchicus, Pica pica, Streptopelia turtur, Sturnus vulgaris, Turdus merula, Vanellus vanellus, Lepus europaeus, Muscardinus avellanarius, Pipistrellus kuhlii, Vulpes vulpes

CA TV26

ZRC_TV_020 CASTELLO

Bombina variegata, Bufo viridis, Hyla intermedia, Rana dalmatina, Rana latastei, Triturus carnifex, Emys orbicularis, Hierophis viridiflavus, Lacerta bilineata, Natrix tessellata, Podarcis muralis, Podarcis siculus, Zamenis longissimus, Alauda arvensis, Aquila chrysaetos, Caprimulgus europaeus, Circus cyaneus, Columba palumbus, Corvus corone, Coturnix coturnix, Crex crex, Emberiza hortulana, Falco columbarius, Falco peregrinus, Lanius collurio, Perdix perdix, Pernis apivorus, Phasianus colchicus, Pica pica, Streptopelia turtur, Sturnus vulgaris, Turdus merula, Vanellus vanellus, Lepus europaeus, Muscardinus avellanarius, Pipistrellus kuhlii, Rhinolophus hipposideros, Vulpes vulpes

CA TV27

OP_TV_008 CASTELBRANDO 1

Cypridium calceolus, Bombina variegata, Rana dalmatina, Coronella austriaca, Hierophis viridiflavus, Lacerta bilineata, Podarcis muralis, Zamenis longissimus, Aegolius funereus, Alauda arvensis, Aquila chrysaetos, Bubo bubo, Caprimulgus europaeus, Columba palumbus, Corvus corone, Crex crex, Dryocopus martius, Garrulus glandarius, Glaucidium passerinum, Lanius collurio, Milvus migrans, Perdix perdix, Pernis apivorus, Phasianus colchicus, Scolopax rusticola, Sturnus vulgaris, Tetrao tetrax, Turdus merula, Turdus philomelos, Lepus europaeus, Lepus timidus, Pipistrellus kuhlii, Rhinolophus ferrumequinum, Rhinolophus hipposideros, Vulpes vulpes

ZRC_TV_107 SAN VIGILIO 1

Cypridium calceolus, Bombina variegata, Rana dalmatina, Coronella austriaca, Hierophis viridiflavus, Lacerta bilineata, Podarcis muralis, Zamenis longissimus, Aegolius funereus, Alauda arvensis, Aquila chrysaetos, Ardea purpurea, Bubo bubo, Caprimulgus europaeus, Circus cyaneus, Columba palumbus,

Corvus corone, Coturnix coturnix, Crex crex, Dryocopus martius, Egretta garzetta, Garrulus glandarius, Glaucidium passerinum, Lanius collurio, Milvus migrans, Pernis apivorus, Scolopax rusticola, Tetrao tetrrix, Tetrao urogallus, Turdus merula, Turdus philomelos, Lepus europaeus, Lepus timidus, Pipistrellus kuhlii, Rhinolophus ferrumequinum, Rhinolophus hipposideros, Vulpes vulpes

ZRC_TV_123 TRE PONTI

Bombina variegata, Bufo viridis, Hyla intermedia, Rana dalmatina, Rana latastei, Triturus carnifex, Emys orbicularis, Hierophis viridiflavus, Lacerta bilineata, Natrix tessellata, Podarcis muralis, Podarcis siculus, Zamenis longissimus, Aegolius funereus, Alauda arvensis, Aquila chrysaetos, Bubo bubo, Caprimulgus europaeus, Circus cyaneus, Columba palumbus, Corvus corone, Coturnix coturnix, Crex crex, Dryocopus martius, Egretta garzetta, Emberiza hortulana, Falco columbarius, Falco peregrinus, Garrulus glandarius, Glaucidium passerinum, Lanius collurio, Milvus migrans, Perdix perdix, Pernis apivorus, Phalacrocorax pygmeus, Phasianus colchicus, Pica pica, Scolopax rusticola, Streptopelia turtur, Sturnus vulgaris, Tetrao tetrrix, Tetrao urogallus, Turdus merula, Turdus philomelos, Vanellus vanellus, Lepus europaeus, Lepus timidus, Muscardinus avellanarius, Pipistrellus kuhlii, Vulpes vulpes

CA TV28

OP_TV_009 CASTELBRANDO 2

Cyripedium calceolus, Bombina variegata, Rana dalmatina, Coronella austriaca, Hierophis viridiflavus, Lacerta bilineata, Podarcis muralis, Zamenis longissimus, Aegolius funereus, Aquila chrysaetos, Ardea purpurea, Bubo bubo, Caprimulgus europaeus, Columba palumbus, Corvus corone, Crex crex, Dryocopus martius, Egretta garzetta, Garrulus glandarius, Glaucidium passerinum, Lanius collurio, Milvus migrans, Pernis apivorus, Scolopax rusticola, Sturnus vulgaris, Tetrao tetrrix, Tetrao urogallus, Turdus merula, Turdus philomelos, Lepus europaeus, Lepus timidus, Pipistrellus kuhlii, Rhinolophus ferrumequinum, Rhinolophus hipposideros, Vulpes vulpes

OP_TV_027 SAN BOLDO

Cyripedium calceolus, Bombina variegata, Bufo viridis, Hyla intermedia, Rana dalmatina, Rana latastei, Triturus carnifex, Coronella austriaca, Hierophis viridiflavus, Lacerta bilineata, Natrix tessellata, Podarcis muralis, Zamenis longissimus, Aegolius funereus, Alauda arvensis, Aquila chrysaetos, Bubo bubo, Caprimulgus europaeus, Circus cyaneus, Columba palumbus, Corvus corone, Coturnix coturnix, Crex crex, Dryocopus martius, Egretta garzetta, Falco peregrinus, Garrulus glandarius, Glaucidium passerinum, Lanius collurio, Milvus migrans, Perdix perdix, Pernis apivorus, Phasianus colchicus, Scolopax rusticola, Sturnus vulgaris, Tetrao tetrrix, Tetrao urogallus, Turdus merula, Turdus philomelos, Turdus pilaris, Lepus europaeus, Lepus timidus, Myotis bechsteinii, Myotis daubentonii, Pipistrellus kuhlii, Rhinolophus ferrumequinum, Rhinolophus hipposideros, Rupicapra rupicapra, Vulpes vulpes

ZRC_TV_056 LAGHI 4

Cyripedium calceolus, Bombina variegata, Bufo viridis, Hyla intermedia, Rana dalmatina, Rana latastei, Triturus carnifex, Coronella austriaca, Hierophis viridiflavus, Lacerta bilineata, Natrix tessellata, Podarcis muralis, Zamenis longissimus, Aegolius funereus, Alauda arvensis, Aquila chrysaetos, Ardea purpurea, Bubo bubo, Caprimulgus europaeus, Circus cyaneus, Columba palumbus, Corvus corone, Coturnix coturnix, Crex crex, Dryocopus martius, Egretta garzetta, Falco peregrinus, Garrulus glandarius, Glaucidium passerinum, Lanius collurio, Milvus migrans, Perdix perdix, Pernis apivorus, Phasianus colchicus, Pica pica, Scolopax rusticola, Streptopelia turtur, Sturnus vulgaris, Tetrao tetrrix, Tetrao urogallus, Turdus merula, Turdus philomelos, Lepus europaeus, Lepus timidus, Myotis bechsteinii, Myotis daubentonii, Pipistrellus kuhlii, Rhinolophus ferrumequinum, Rhinolophus hipposideros, Rupicapra rupicapra, Vulpes vulpes

ZRC_TV_108 SAN VIGILIO 2

Cypripedium calceolus, Bombina variegata, Rana dalmatina, Coronella austriaca, Hierophis viridiflavus, Lacerta bilineata, Podarcis muralis, Zamenis longissimus, Aegolius funereus, Alauda arvensis, Aquila chrysaetos, Ardea purpurea, Bubo bubo, Caprimulgus europaeus, Circus cyaneus, Columba palumbus, Corvus corone, Coturnix coturnix, Crex crex, Dryocopus martius, Egretta garzetta, Falco peregrinus, Garrulus glandarius, Glaucidium passerinum, Lanius collurio, Milvus migrans, Perdix perdix, Pernis apivorus, Scolopax rusticola, Tetrao tetrix, Tetrao urogallus, Turdus merula, Turdus philomelos, Lepus europaeus, Lepus timidus, Pipistrellus kuhlii, Rhinolophus ferrumequinum, Rhinolophus hipposideros, Vulpes vulpes

CA TV29

OP_TV_020 LAGHI DI REVINE 1

Bombina variegata, Bufo viridis, Hyla intermedia, Rana dalmatina, Rana latastei, Triturus carnifex, Coronella austriaca, Hierophis viridiflavus, Lacerta bilineata, Natrix tessellata, Podarcis muralis, Zamenis longissimus, Aquila chrysaetos, Caprimulgus europaeus, Egretta garzetta, Lanius collurio, Milvus migrans, Lepus europaeus, Myotis bechsteinii, Myotis daubentonii, Pipistrellus kuhlii, Rhinolophus ferrumequinum, Rupicapra rupicapra, Vulpes vulpes

ZRC_TV_054 LAGHI 2

Bombina variegata, Bufo viridis, Hyla intermedia, Rana dalmatina, Rana latastei, Triturus carnifex, Coronella austriaca, Hierophis viridiflavus, Lacerta bilineata, Natrix tessellata, Podarcis muralis, Zamenis longissimus, Aegolius funereus, Alauda arvensis, Aquila chrysaetos, Bubo bubo, Caprimulgus europaeus, Circus cyaneus, Columba palumbus, Corvus corone, Coturnix coturnix, Crex crex, Dryocopus martius, Egretta garzetta, Garrulus glandarius, Glaucidium passerinum, Lanius collurio, Milvus migrans, Pernis apivorus, Phasianus colchicus, Pica pica, Scolopax rusticola, Streptopelia turtur, Sturnus vulgaris, Tetrao tetrix, Turdus merula, Turdus philomelos, Lepus europaeus, Lepus timidus, Myotis bechsteinii, Myotis daubentonii, Pipistrellus kuhlii, Rhinolophus ferrumequinum, Rupicapra rupicapra, Vulpes vulpes

CA TV30

OP_TV_021 LAGHI DI REVINE 2

Bombina variegata, Bufo viridis, Hyla intermedia, Rana dalmatina, Rana latastei, Triturus carnifex, Coronella austriaca, Hierophis viridiflavus, Lacerta bilineata, Natrix tessellata, Podarcis muralis, Zamenis longissimus, Aquila chrysaetos, Caprimulgus europaeus, Corvus corone, Lanius collurio, Sturnus vulgaris, Turdus merula, Lepus europaeus, Myotis bechsteinii, Myotis daubentonii, Pipistrellus kuhlii, Rhinolophus ferrumequinum, Rupicapra rupicapra, Vulpes vulpes

ZRC_TV_055 LAGHI 3

Bombina variegata, Bufo viridis, Hyla intermedia, Rana dalmatina, Rana latastei, Triturus carnifex, Coronella austriaca, Hierophis viridiflavus, Lacerta bilineata, Natrix tessellata, Podarcis muralis, Zamenis longissimus, Caprimulgus europaeus, Corvus corone, Egretta garzetta, Falco peregrinus, Lanius collurio, Milvus migrans, Pernis apivorus, Pica pica, Streptopelia turtur, Sturnus vulgaris, Turdus merula, Lepus europaeus, Myotis bechsteinii, Myotis daubentonii, Pipistrellus kuhlii, Rhinolophus ferrumequinum, Vulpes vulpes

CA TV31

OP_TV_011 DEI CANAI

Cypripedium calceolus, Bombina variegata, Bufo viridis, Hyla intermedia, Salamandra atra, Triturus carnifex, Coronella austriaca, Hierophis viridiflavus, Lacerta bilineata, Podarcis muralis, Zamenis longissimus, Aegolius funereus, Alauda arvensis, Aquila chrysaetos, Bonasa bonasia, Bubo bubo, Caprimulgus europaeus, Circus cyaneus, Columba palumbus, Corvus corone, Coturnix coturnix, Crex crex, Dryocopus martius,

Garrulus glandarius, Glaucidium passerinum, Lanius collurio, Milvus migrans, Pernis apivorus, Picus canus, Scolopax rusticola, Tetrao tetrax, Tetrao urogallus, Turdus merula, Turdus philomelos, Barbastella barbastellus, Eptesicus serotinus, Hypsugo savii, Lepus europaeus, Lepus timidus, Muscardinus avellanarius, Myotis emarginatus, Myotis mystacinus, Nyctalus leisleri, Pipistrellus pipistrellus, Rhinolophus ferrumequinum, Rhinolophus hipposideros, Rupicapra rupicapra, Vulpes vulpes

OP_TV_012 DEL MORTO

Cypridium calceolus, Bombina variegata, Bufo viridis, Hyla intermedia, Salamandra atra, Triturus carnifex, Coronella austriaca, Hierophis viridiflavus, Lacerta bilineata, Podarcis muralis, Zamenis longissimus, Aegolius funereus, Aquila chrysaetos, Bonasa bonasia, Bubo bubo, Caprimulgus europaeus, Columba palumbus, Corvus corone, Dryocopus martius, Garrulus glandarius, Glaucidium passerinum, Lanius collurio, Milvus migrans, Pernis apivorus, Picus canus, Scolopax rusticola, Tetrao tetrax, Tetrao urogallus, Turdus merula, Turdus philomelos, Barbastella barbastellus, Eptesicus serotinus, Hypsugo savii, Lepus europaeus, Lepus timidus, Muscardinus avellanarius, Myotis emarginatus, Myotis mystacinus, Nyctalus leisleri, Pipistrellus pipistrellus, Rhinolophus ferrumequinum, Rhinolophus hipposideros, Rupicapra rupicapra, Vulpes vulpes

OP_TV_022 LAGO RESTELLO

Bombina variegata, Bufo viridis, Hyla intermedia, Rana dalmatina, Rana latastei, Triturus carnifex, Coronella austriaca, Hierophis viridiflavus, Lacerta bilineata, Natrix tessellata, Podarcis muralis, Zamenis longissimus, Alauda arvensis, Aquila chrysaetos, Caprimulgus europaeus, Circus cyaneus, Columba palumbus, Corvus corone, Coturnix coturnix, Crex crex, Egretta garzetta, Falco peregrinus, Lanius collurio, Milvus migrans, Pernis apivorus, Phasianus colchicus, Pica pica, Streptopelia turtur, Sturnus vulgaris, Turdus merula, Lepus europaeus, Myotis bechsteinii, Myotis daubentonii, Pipistrellus kuhlii, Rhinolophus ferrumequinum, Rupicapra rupicapra, Vulpes vulpes

OP_TV_038 MONTEBELLO 1

Bombina variegata, Bufo viridis, Hyla intermedia, Rana dalmatina, Rana latastei, Triturus carnifex, Coronella austriaca, Hierophis viridiflavus, Lacerta bilineata, Natrix tessellata, Podarcis muralis, Zamenis longissimus, Aegolius funereus, Aquila chrysaetos, Bubo bubo, Caprimulgus europaeus, Columba palumbus, Corvus corone, Dryocopus martius, Egretta garzetta, Garrulus glandarius, Glaucidium passerinum, Lanius collurio, Milvus migrans, Pernis apivorus, Scolopax rusticola, Streptopelia turtur, Tetrao tetrax, Turdus merula, Turdus philomelos, Lepus europaeus, Lepus timidus, Myotis bechsteinii, Myotis daubentonii, Pipistrellus kuhlii, Rhinolophus ferrumequinum, Rupicapra rupicapra, Vulpes vulpes

OP_TV_039 MONTEBELLO 2

Bombina variegata, Bufo viridis, Hyla intermedia, Rana dalmatina, Rana latastei, Triturus carnifex, Coronella austriaca, Hierophis viridiflavus, Lacerta bilineata, Natrix tessellata, Podarcis muralis, Zamenis longissimus, Aquila chrysaetos, Caprimulgus europaeus, Lanius collurio, Lepus europaeus, Myotis bechsteinii, Myotis daubentonii, Pipistrellus kuhlii, Rhinolophus ferrumequinum, Rupicapra rupicapra, Vulpes vulpes

ZRC_TV_057 LAGO MORTO

Adenophora liliifolia, Cypridium calceolus, Physoplexis comosa, Bombina variegata, Bufo viridis, Hyla intermedia, Rana dalmatina, Rana latastei, Salamandra atra, Triturus carnifex, Coronella austriaca, Hierophis viridiflavus, Lacerta bilineata, Natrix tessellata, Podarcis muralis, Zamenis longissimus, Aegolius funereus, Alauda arvensis, Alcedo atthis, Alectoris graeca, Anas platyrhynchos, Aquila chrysaetos, Aythya fuligula, Bonasa bonasia, Bubo bubo, Caprimulgus europaeus, Circus cyaneus, Columba palumbus, Corvus corone, Coturnix coturnix, Crex crex, Dryocopus martius, Egretta garzetta, Falco peregrinus, Fulica atra, Gallinula chloropus, Garrulus glandarius, Glaucidium passerinum, Ixobrychus minutus, Lagopus mutus, Lanius collurio, Milvus migrans, Pernis apivorus, Phasianus colchicus, Pica pica, Picus canus, Scolopax rusticola, Streptopelia turtur, Sturnus vulgaris, Tetrao tetrax, Tetrao urogallus, Turdus merula, Turdus philomelos, Turdus pilaris, Barbastella barbastellus, Eptesicus serotinus, Hypsugo savii, Lepus europaeus,

Lepus timidus, Muscardinus avellanarius, Myotis bechsteinii, Myotis daubentonii, Myotis emarginatus, Myotis mystacinus, Nyctalus leisleri, Pipistrellus kuhlii, Pipistrellus pipistrellus, Rhinolophus ferrumequinum, Rhinolophus hipposideros, Rupicapra rupicapra, Vulpes vulpes

ZRC_TV_147 SAN GIACOMO

Bombina variegata, Bufo viridis, Hyla intermedia, Rana dalmatina, Rana latastei, Triturus carnifex, Coronella austriaca, Emys orbicularis, Hierophis viridiflavus, Lacerta bilineata, Natrix tessellata, Podarcis muralis, Zamenis longissimus, Alauda arvensis, Aquila chrysaetos, Caprimulgus europaeus, Circus cyaneus, Columba palumbus, Corvus corone, Coturnix coturnix, Crex crex, Falco peregrinus, Lanius collurio, Pernis apivorus, Phasianus colchicus, Pica pica, Streptopelia turtur, Sturnus vulgaris, Turdus merula, Eptesicus serotinus, Hypsugo savii, Lepus europaeus, Pipistrellus kuhlii, Plecotus austriacus, Rhinolophus ferrumequinum, Rhinolophus hipposideros, Rupicapra rupicapra, Vulpes vulpes

CA TV32

ZRC_TV_023 CIADEMA

Bombina variegata, Bufo viridis, Hyla intermedia, Rana dalmatina, Rana latastei, Hierophis viridiflavus, Lacerta bilineata, Natrix tessellata, Podarcis muralis, Zamenis longissimus, Alauda arvensis, Aquila chrysaetos, Caprimulgus europaeus, Circus cyaneus, Columba palumbus, Corvus corone, Coturnix coturnix, Crex crex, Falco peregrinus, Lanius collurio, Perdix perdix, Pernis apivorus, Phasianus colchicus, Pica pica, Streptopelia turtur, Sturnus vulgaris, Turdus merula, Vanellus vanellus, Lepus europaeus, Muscardinus avellanarius, Pipistrellus kuhlii, Rhinolophus hipposideros, Vulpes vulpes

CA TV33

ZRC_TV_101 REFRONTOLO

Bombina variegata, Bufo viridis, Hyla intermedia, Rana dalmatina, Rana latastei, Hierophis viridiflavus, Lacerta bilineata, Natrix tessellata, Podarcis muralis, Zamenis longissimus, Caprimulgus europaeus, Columba palumbus, Corvus corone, Crex crex, Falco peregrinus, Lanius collurio, Pernis apivorus, Pica pica, Streptopelia turtur, Sturnus vulgaris, Turdus merula, Lepus europaeus, Muscardinus avellanarius, Pipistrellus kuhlii, Rhinolophus hipposideros, Vulpes vulpes

CA TV34

OP_TV_026 PIZZOCON

Cyripedium calceolus, Bombina variegata, Bufo viridis, Hyla intermedia, Rana latastei, Salamandra atra, Triturus carnifex, Coronella austriaca, Hierophis viridiflavus, Lacerta bilineata, Natrix tessellata, Podarcis muralis, Zamenis longissimus, Aegolius funereus, Alauda arvensis, Aquila chrysaetos, Bonasa bonasia, Bubo bubo, Caprimulgus europaeus, Circus cyaneus, Columba palumbus, Corvus corone, Coturnix coturnix, Crex crex, Dryocopus martius, Falco peregrinus, Garrulus glandarius, Glaucidium passerinum, Lanius collurio, Milvus migrans, Pernis apivorus, Phasianus colchicus, Picus canus, Scolopax rusticola, Sturnus vulgaris, Tetrao tetrix, Tetrao urogallus, Turdus merula, Turdus philomelos, Barbastella barbastellus, Eptesicus serotinus, Hypsugo savii, Lepus europaeus, Lepus timidus, Muscardinus avellanarius, Myotis emarginatus, Myotis mystacinus, Nyctalus leisleri, Pipistrellus pipistrellus, Rhinolophus ferrumequinum, Rhinolophus hipposideros, Rupicapra rupicapra, Vulpes vulpes

ZRC_TV_030 COL MENEGUZ

Bombina variegata, Bufo viridis, Hyla intermedia, Rana latastei, Triturus carnifex, Coronella austriaca, Hierophis viridiflavus, Lacerta bilineata, Natrix tessellata, Podarcis muralis, Zamenis longissimus, Aegolius funereus, Alauda arvensis, Aquila chrysaetos, Bubo bubo, Caprimulgus europaeus, Circus cyaneus, Columba

palumbus, Corvus corone, Coturnix coturnix, Crex crex, Dryocopus martius, Falco peregrinus, Garrulus glandarius, Glaucidium passerinum, Lanius collurio, Milvus migrans, Pernis apivorus, Phasianus colchicus, Pica pica, Scolopax rusticola, Streptopelia turtur, Sturnus vulgaris, Tetrao tetrax, Tetrao urogallus, Turdus merula, Turdus philomelos, Hypsugo savii, Lepus europaeus, Lepus timidus, Rhinolophus ferrumequinum, Rhinolophus hipposideros, Rupicapra rupicapra, Vulpes vulpes

CA TV35

ZRC_TV_014 CAL DA BOZ

Bombina variegata, Bufo viridis, Hyla intermedia, Rana latastei, Triturus carnifex, Coronella austriaca, Hierophis viridiflavus, Lacerta bilineata, Natrix tessellata, Podarcis muralis, Zamenis longissimus, Alauda arvensis, Aquila chrysaetos, Bubo bubo, Caprimulgus europaeus, Circus cyaneus, Columba palumbus, Corvus corone, Coturnix coturnix, Crex crex, Garrulus glandarius, Lanius collurio, Milvus migrans, Pernis apivorus, Phasianus colchicus, Pica pica, Scolopax rusticola, Streptopelia turtur, Sturnus vulgaris, Turdus merula, Hypsugo savii, Lepus europaeus, Rhinolophus ferrumequinum, Rhinolophus hipposideros, Rupicapra rupicapra, Vulpes vulpes

CA TV36

ZRC_TV_027 COL DE LA FRATTA

Bombina variegata, Bufo viridis, Hyla intermedia, Rana latastei, Triturus carnifex, Coronella austriaca, Hierophis viridiflavus, Lacerta bilineata, Natrix tessellata, Podarcis muralis, Zamenis longissimus, Aegolius funereus, Alauda arvensis, Aquila chrysaetos, Bubo bubo, Caprimulgus europaeus, Circus cyaneus, Columba palumbus, Corvus corone, Coturnix coturnix, Crex crex, Dryocopus martius, Falco peregrinus, Garrulus glandarius, Glaucidium passerinum, Lanius collurio, Milvus migrans, Pernis apivorus, Phasianus colchicus, Pica pica, Scolopax rusticola, Streptopelia turtur, Sturnus vulgaris, Tetrao tetrax, Turdus merula, Turdus philomelos, Hypsugo savii, Lepus europaeus, Lepus timidus, Rhinolophus ferrumequinum, Rhinolophus hipposideros, Rupicapra rupicapra, Vulpes vulpes

CA TV37

ZRC_TV_066 MALOMBRA

Bombina variegata, Bufo viridis, Hyla intermedia, Rana dalmatina, Rana latastei, Triturus carnifex, Coronella austriaca, Hierophis viridiflavus, Lacerta bilineata, Natrix tessellata, Podarcis muralis, Zamenis longissimus, Aegolius funereus, Alauda arvensis, Aquila chrysaetos, Bonasa bonasia, Bubo bubo, Caprimulgus europaeus, Circaetus gallicus, Circus cyaneus, Columba palumbus, Corvus corone, Coturnix coturnix, Crex crex, Dryocopus martius, Egretta garzetta, Garrulus glandarius, Glaucidium passerinum, Lanius collurio, Milvus migrans, Nycticorax nycticorax, Perdix perdix, Pernis apivorus, Phasianus colchicus, Pica pica, Scolopax rusticola, Streptopelia turtur, Sturnus vulgaris, Tetrao tetrax, Turdus merula, Turdus philomelos, Hypsugo savii, Hystrix cristata, Lepus europaeus, Lepus timidus, Miniopterus schreibersii, Muscardinus avellanarius, Myotis myotis, Nyctalus leisleri, Pipistrellus kuhlii, Pipistrellus pipistrellus, Rhinolophus euryale, Rhinolophus ferrumequinum, Rhinolophus hipposideros, Rupicapra rupicapra, Vulpes vulpes

CA TV38

OP_TV_028 SAN DANIELE

Bombina variegata, Bufo viridis, Hyla intermedia, Rana dalmatina, Rana latastei, Triturus carnifex, Coronella austriaca, Hierophis viridiflavus, Lacerta bilineata, Natrix tessellata, Podarcis muralis, Zamenis longissimus, Alauda arvensis, Caprimulgus europaeus, Circus cyaneus, Coturnix coturnix, Crex crex, Lanius collurio, Perdix

perdix, Phasianus colchicus, Sturnus vulgaris, Hypsugo savii, Hystrix cristata, Lepus europaeus, Miniopterus schreibersii, Muscardinus avellanarius, Myotis myotis, Nyctalus leisleri, Pipistrellus kuhlii, Pipistrellus pipistrellus, Rhinolophus euryale, Rhinolophus ferrumequinum, Rhinolophus hipposideros, Vulpes vulpes

ZRC_TV_116 SOPRACASTELLO

Bombina variegata, Bufo viridis, Hyla intermedia, Rana dalmatina, Rana latastei, Triturus carnifex, Coronella austriaca, Hierophis viridiflavus, Lacerta bilineata, Natrix tessellata, Podarcis muralis, Zamenis longissimus, Aegolius funereus, Alauda arvensis, Aquila chrysaetos, Bonasa bonasia, Bubo bubo, Caprimulgus europaeus, Circaetus gallicus, Circus cyaneus, Columba palumbus, Corvus corone, Coturnix coturnix, Crex crex, Dryocopus martius, Egretta garzetta, Garrulus glandarius, Glaucidium passerinum, Lanius collurio, Milvus migrans, Nycticorax nycticorax, Perdix perdix, Pernis apivorus, Phasianus colchicus, Pica pica, Scolopax rusticola, Streptopelia turtur, Sturnus vulgaris, Tetrao tetrax, Turdus merula, Turdus philomelos, Hypsugo savii, Hystrix cristata, Lepus europaeus, Lepus timidus, Miniopterus schreibersii, Muscardinus avellanarius, Myotis myotis, Nyctalus leisleri, Pipistrellus kuhlii, Pipistrellus pipistrellus, Rhinolophus euryale, Rhinolophus ferrumequinum, Rhinolophus hipposideros, Rupicapra rupicapra, Vulpes vulpes

CA VI01

OP_VI_002_2 CASOLINE 2

Cypripedium calceolus, Primula spectabilis, Bombina variegata, Bufo viridis, Hyla intermedia, Rana dalmatina, Hierophis viridiflavus, Lacerta bilineata, Podarcis muralis, Zamenis longissimus, Aegolius funereus, Alauda arvensis, Alectoris graeca, Anthus campestris, Aquila chrysaetos, Bonasa bonasia, Bubo bubo, Caprimulgus europaeus, Columba palumbus, Coturnix coturnix, Crex crex, Dryocopus martius, Emberiza hortulana, Falco peregrinus, Garrulus glandarius, Lanius collurio, Lullula arborea, Milvus migrans, Pernis apivorus, Scolopax rusticola, Tetrao tetrax, Tetrao urogallus, Turdus merula, Turdus philomelos, Hystrix cristata, Lepus europaeus, Lepus timidus, Muscardinus avellanarius, Rupicapra rupicapra, Vulpes vulpes

OP_VI_040 ROTOLON

Cypripedium calceolus, Physoplexis comosa, Primula spectabilis, Bombina variegata, Bufo viridis, Salamandra atra, Salamandra atra pasubiensis, Coronella austriaca, Hierophis viridiflavus, Lacerta bilineata, Natrix tessellata, Podarcis muralis, Zamenis longissimus, Aegolius funereus, Alauda arvensis, Alcedo atthis, Alectoris graeca, Aquila chrysaetos, Bonasa bonasia, Bubo bubo, Caprimulgus europaeus, Corvus corone, Coturnix coturnix, Dryocopus martius, Falco peregrinus, Garrulus glandarius, Glaucidium passerinum, Lanius collurio, Lullula arborea, Milvus migrans, Pernis apivorus, Scolopax rusticola, Tetrao tetrax, Tetrao urogallus, Turdus merula, Turdus philomelos, Hystrix cristata, Lepus timidus, Muscardinus avellanarius, Pipistrellus kuhlii, Pipistrellus pipistrellus, Rupicapra rupicapra, Vulpes vulpes

CA VI02

OP_VI_002_1 CASOLINE 1

Cypripedium calceolus, Bombina variegata, Bufo viridis, Hyla intermedia, Rana dalmatina, Hierophis viridiflavus, Lacerta bilineata, Podarcis muralis, Zamenis longissimus, Aegolius funereus, Aquila chrysaetos, Bonasa bonasia, Bubo bubo, Caprimulgus europaeus, Columba palumbus, Dryocopus martius, Emberiza hortulana, Garrulus glandarius, Lanius collurio, Lullula arborea, Milvus migrans, Pernis apivorus, Scolopax rusticola, Tetrao tetrax, Tetrao urogallus, Turdus merula, Turdus philomelos, Hystrix cristata, Lepus europaeus, Lepus timidus, Muscardinus avellanarius, Rupicapra rupicapra, Vulpes vulpes

CA VI03

OP_VI_019 PORTE DEL TORARO

Cypridium calceolus, Physoplexis comosa, Bombina variegata, Bufo viridis, Salamandra atra, Triturus carnifex, Coronella austriaca, Hierophis viridiflavus, Lacerta bilineata, Natrix tessellata, Podarcis muralis, Zamenis longissimus, Aegolius funereus, Alauda arvensis, Alectoris graeca, Aquila chrysaetos, Bonasa bonasia, Caprimulgus europaeus, Columba palumbus, Corvus corone, Coturnix coturnix, Crex crex, Dryocopus martius, Falco peregrinus, Garrulus glandarius, Glaucidium passerinum, Lanius collurio, Lullula arborea, Milvus migrans, Pernis apivorus, Scolopax rusticola, Tetrao tetrax, Tetrao urogallus, Turdus merula, Turdus philomelos, Lepus europaeus, Lepus timidus, Plecotus auritus, Rhinolophus ferrumequinum, Rupicapra rupicapra, Vulpes vulpes

OP_VI_028 VALLE DELLA SOLA

Cypridium calceolus, Bombina variegata, Bufo viridis, Triturus carnifex, Coronella austriaca, Hierophis viridiflavus, Lacerta bilineata, Natrix tessellata, Podarcis muralis, Zamenis longissimus, Aegolius funereus, Alauda arvensis, Aquila chrysaetos, Bonasa bonasia, Caprimulgus europaeus, Columba palumbus, Corvus corone, Coturnix coturnix, Crex crex, Dryocopus martius, Falco peregrinus, Garrulus glandarius, Glaucidium passerinum, Lanius collurio, Lullula arborea, Milvus migrans, Pernis apivorus, Scolopax rusticola, Sturnus vulgaris, Tetrao tetrax, Tetrao urogallus, Turdus merula, Turdus philomelos, Lepus europaeus, Lepus timidus, Rhinolophus ferrumequinum, Rupicapra rupicapra, Vulpes vulpes

CA VI05

OP_VI_017_1 MONTE PRIAFORA' 1

Adenophora liliifolia, Gladiolus palustris, Physoplexis comosa, Primula spectabilis, Bombina variegata, Bufo viridis, Hyla intermedia, Rana dalmatina, Coronella austriaca, Hierophis viridiflavus, Lacerta bilineata, Natrix tessellata, Podarcis muralis, Zamenis longissimus, Alauda arvensis, Alectoris graeca, Anthus campestris, Aquila chrysaetos, Bonasa bonasia, Bubo bubo, Caprimulgus europaeus, Columba palumbus, Corvus corone, Coturnix coturnix, Crex crex, Dryocopus martius, Emberiza hortulana, Falco peregrinus, Garrulus glandarius, Lanius collurio, Lullula arborea, Milvus migrans, Pernis apivorus, Scolopax rusticola, Tetrao tetrax, Tetrao urogallus, Turdus merula, Turdus philomelos, Hystrix cristata, Lepus europaeus, Lepus timidus, Rhinolophus ferrumequinum, Rupicapra rupicapra, Vulpes vulpes

CA VI08

OP_VI_007 COL MANDRE

Bombina variegata, Rana dalmatina, Coronella austriaca, Hierophis viridiflavus, Lacerta bilineata, Natrix tessellata, Podarcis muralis, Zamenis longissimus, Aegolius funereus, Alauda arvensis, Aquila chrysaetos, Bonasa bonasia, Bubo bubo, Caprimulgus europaeus, Columba palumbus, Corvus corone, Coturnix coturnix, Crex crex, Dryocopus martius, Garrulus glandarius, Glaucidium passerinum, Lanius collurio, Lullula arborea, Milvus migrans, Pernis apivorus, Scolopax rusticola, Tetrao tetrax, Tetrao urogallus, Turdus merula, Turdus philomelos, Hystrix cristata, Lepus europaeus, Lepus timidus, Rupicapra rupicapra, Vulpes vulpes

CA VI10

OP_VI_004 CIMA PORTULE

Adenophora liliifolia, Cypridium calceolus, Gladiolus palustris, Physoplexis comosa, Primula spectabilis, Bombina variegata, Bufo viridis, Hyla intermedia, Salamandra atra, Salamandra atra aurorae, Coronella austriaca, Emys orbicularis, Hierophis viridiflavus, Lacerta bilineata, Natrix tessellata, Podarcis muralis, Zamenis longissimus, Aegolius funereus, Alauda arvensis, Aquila chrysaetos, Bonasa bonasia, Bubo bubo, Caprimulgus europaeus, Corvus corone, Coturnix coturnix, Crex crex, Dryocopus martius, Falco peregrinus,

Falco vespertinus, Garrulus glandarius, Glaucidium passerinum, Lagopus mutus, Lanius collurio, Milvus migrans, Picus canus, Scolopax rusticola, Tetrao tetrax, Tetrao urogallus, Turdus merula, Turdus philomelos, Dryomys nitedula, Hypsugo savii, Lepus europaeus, Lepus timidus, Muscardinus avellanarius, Nyctalus noctula, Pipistrellus kuhlii, Rhinolophus hipposideros, Rupicapra rupicapra, Vulpes vulpes

OP_VI_008 CORNO DI CAMPO BIANCO

Adenophora liliifolia, Cypridium calceolus, Gladiolus palustris, Primula spectabilis, Bombina variegata, Bufo viridis, Hyla intermedia, Salamandra atra, Salamandra atra aurorae, Coronella austriaca, Emys orbicularis, Hierophis viridiflavus, Lacerta bilineata, Natrix tessellata, Podarcis muralis, Zamenis longissimus, Aegolius funereus, Alauda arvensis, Aquila chrysaetos, Bonasa bonasia, Bubo bubo, Caprimulgus europaeus, Corvus corone, Coturnix coturnix, Crex crex, Dryocopus martius, Falco peregrinus, Falco vespertinus, Garrulus glandarius, Glaucidium passerinum, Lagopus mutus, Lanius collurio, Milvus migrans, Picus canus, Scolopax rusticola, Tetrao tetrax, Tetrao urogallus, Turdus merula, Turdus philomelos, Dryomys nitedula, Hypsugo savii, Lepus europaeus, Lepus timidus, Muscardinus avellanarius, Nyctalus noctula, Pipistrellus kuhlii, Rhinolophus hipposideros, Rupicapra rupicapra, Vulpes vulpes

OP_VI_009 DUBIELLO

Cypridium calceolus, Bombina variegata, Bufo viridis, Hyla intermedia, Salamandra atra, Salamandra atra aurorae, Emys orbicularis, Podarcis muralis, Alauda arvensis, Aquila chrysaetos, Bubo bubo, Caprimulgus europaeus, Coturnix coturnix, Crex crex, Falco peregrinus, Lanius collurio, Pernis apivorus, Tetrao tetrax, Turdus merula, Lepus europaeus, Lepus timidus, Muscardinus avellanarius, Nyctalus noctula, Pipistrellus kuhlii, Rhinolophus hipposideros, Rupicapra rupicapra, Vulpes vulpes

OP_VI_015 MONTE ORTIGARA

Adenophora liliifolia, Cypridium calceolus, Gladiolus palustris, Physoplexis comosa, Primula spectabilis, Bombina variegata, Bufo viridis, Salamandra atra, Salamandra atra aurorae, Coronella austriaca, Hierophis viridiflavus, Lacerta bilineata, Natrix tessellata, Podarcis muralis, Zamenis longissimus, Alauda arvensis, Aquila chrysaetos, Bubo bubo, Caprimulgus europaeus, Crex crex, Falco vespertinus, Lagopus mutus, Lanius collurio, Milvus migrans, Tetrao tetrax, Turdus merula, Hypsugo savii, Lepus timidus, Muscardinus avellanarius, Rupicapra rupicapra, Vulpes vulpes

OP_VI_016 MONTE PAOLO

Adenophora liliifolia, Cypridium calceolus, Gladiolus palustris, Primula spectabilis, Bombina variegata, Bufo viridis, Hyla intermedia, Rana dalmatina, Salamandra atra, Salamandra atra aurorae, Triturus carnifex, Coronella austriaca, Emys orbicularis, Hierophis viridiflavus, Lacerta bilineata, Natrix tessellata, Podarcis muralis, Zamenis longissimus, Aegolius funereus, Alauda arvensis, Aquila chrysaetos, Bonasa bonasia, Bubo bubo, Caprimulgus europaeus, Circaetus gallicus, Columba palumbus, Corvus corone, Coturnix coturnix, Crex crex, Dryocopus martius, Emberiza hortulana, Falco peregrinus, Falco vespertinus, Garrulus glandarius, Glaucidium passerinum, Lanius collurio, Milvus migrans, Pernis apivorus, Picus canus, Scolopax rusticola, Tetrao tetrax, Tetrao urogallus, Turdus merula, Turdus philomelos, Hypsugo savii, Lepus europaeus, Lepus timidus, Muscardinus avellanarius, Nyctalus noctula, Pipistrellus kuhlii, Rhinolophus ferrumequinum, Rhinolophus hipposideros, Rupicapra rupicapra, Vulpes vulpes

OP_VI_032 ZINGARELLA - COLOMBARA

Cypridium calceolus, Gladiolus palustris, Bombina variegata, Bufo viridis, Hyla intermedia, Salamandra atra, Salamandra atra aurorae, Coronella austriaca, Emys orbicularis, Hierophis viridiflavus, Lacerta bilineata, Natrix tessellata, Podarcis muralis, Zamenis longissimus, Aegolius funereus, Alauda arvensis, Aquila chrysaetos, Bonasa bonasia, Bubo bubo, Caprimulgus europaeus, Corvus corone, Crex crex, Dryocopus martius, Falco vespertinus, Garrulus glandarius, Glaucidium passerinum, Lanius collurio, Milvus migrans, Picus canus, Scolopax rusticola, Tetrao tetrax, Tetrao urogallus, Turdus merula, Turdus philomelos, Hypsugo savii, Lepus timidus, Muscardinus avellanarius, Nyctalus noctula, Pipistrellus kuhlii, Rhinolophus hipposideros, Rupicapra rupicapra, Vulpes vulpes

CA VI12

OP_VI_001 BOSCO LONGALAITA

Cypridium calceolus, Bombina variegata, Bufo viridis, Hyla intermedia, Rana dalmatina, Salamandra atra, Salamandra atra aurorae, Triturus carnifex, Coronella austriaca, Hierophis viridiflavus, Lacerta bilineata, Natrix tessellata, Podarcis muralis, Zamenis longissimus, Aegolius funereus, Alauda arvensis, Aquila chrysaetos, Bonasa bonasia, Bubo bubo, Caprimulgus europaeus, Corvus corone, Coturnix coturnix, Crex crex, Dryocopus martius, Garrulus glandarius, Glaucidium passerinum, Lanius collurio, Milvus migrans, Pernis apivorus, Picus canus, Scolopax rusticola, Tetrao tetrax, Tetrao urogallus, Turdus merula, Turdus philomelos, Lepus europaeus, Lepus timidus, Miniopterus schreibersii, Muscardinus avellanarius, Rhinolophus ferrumequinum, Rhinolophus hipposideros, Rupicapra rupicapra, Vulpes vulpes

OP_VI_020 PRA' TEDESCHI

Cypridium calceolus, Bombina variegata, Bufo viridis, Hyla intermedia, Rana dalmatina, Salamandra atra, Salamandra atra aurorae, Triturus carnifex, Coronella austriaca, Emys orbicularis, Hierophis viridiflavus, Lacerta bilineata, Natrix tessellata, Podarcis muralis, Zamenis longissimus, Aegolius funereus, Alauda arvensis, Aquila chrysaetos, Bonasa bonasia, Bubo bubo, Caprimulgus europaeus, Corvus corone, Coturnix coturnix, Crex crex, Dryocopus martius, Falco peregrinus, Garrulus glandarius, Glaucidium passerinum, Lanius collurio, Milvus migrans, Pernis apivorus, Picus canus, Scolopax rusticola, Tetrao tetrax, Tetrao urogallus, Turdus merula, Turdus philomelos, Dryomys nitedula, Lepus europaeus, Lepus timidus, Muscardinus avellanarius, Nyctalus noctula, Pipistrellus kuhlii, Rhinolophus ferrumequinum, Rhinolophus hipposideros, Rupicapra rupicapra, Vulpes vulpes

OP_VI_024_4 VAL D'ASSA 4

Bombina variegata, Rana dalmatina, Coronella austriaca, Hierophis viridiflavus, Lacerta bilineata, Natrix tessellata, Podarcis muralis, Zamenis longissimus, Aquila chrysaetos, Bubo bubo, Pernis apivorus, Tetrao tetrax, Turdus merula, Hystrix cristata, Lepus europaeus, Rupicapra rupicapra, Vulpes vulpes

CA VI13

OP_VI_026_2 VAL GADENA 2

Bombina variegata, Hyla intermedia, Rana dalmatina, Rana latastei, Triturus carnifex, Coronella austriaca, Hierophis viridiflavus, Lacerta bilineata, Natrix tessellata, Podarcis muralis, Zamenis longissimus, Aegolius funereus, Alauda arvensis, Aquila chrysaetos, Bonasa bonasia, Bubo bubo, Caprimulgus europaeus, Circus cyaneus, Columba palumbus, Corvus corone, Coturnix coturnix, Crex crex, Dryocopus martius, Falco peregrinus, Garrulus glandarius, Glaucidium passerinum, Lanius collurio, Milvus migrans, Perdix perdix, Pernis apivorus, Scolopax rusticola, Tetrao tetrax, Tetrao urogallus, Turdus merula, Turdus philomelos, Lepus europaeus, Lepus timidus, Miniopterus schreibersii, Muscardinus avellanarius, Myotis blythii, Myotis myotis, Nyctalus leisleri, Rhinolophus euryale, Rhinolophus ferrumequinum, Rhinolophus hipposideros, Rupicapra rupicapra, Vulpes vulpes

OP_VI_027 VALBRENTA

Adenophora liliifolia, Gladiolus palustris, Physoplexis comosa, Bombina variegata, Bufo viridis, Hyla intermedia, Rana dalmatina, Rana latastei, Triturus carnifex, Coronella austriaca, Hierophis viridiflavus, Lacerta bilineata, Natrix tessellata, Podarcis muralis, Zamenis longissimus, Aegolius funereus, Alauda arvensis, Alectoris graeca, Aquila chrysaetos, Bonasa bonasia, Bubo bubo, Caprimulgus europaeus, Circus cyaneus, Columba palumbus, Corvus corone, Coturnix coturnix, Crex crex, Dryocopus martius, Falco peregrinus, Garrulus glandarius, Glaucidium passerinum, Lagopus mutus, Lanius collurio, Milvus migrans, Perdix perdix, Pernis apivorus, Picus canus, Scolopax rusticola, Sturnus vulgaris, Tetrao tetrax, Tetrao urogallus, Turdus merula, Turdus philomelos, Lepus europaeus, Lepus timidus, Miniopterus schreibersii,

Muscardinus avellanarius, Myotis blythii, Myotis emarginatus, Myotis myotis, Nyctalus leisleri, Plecotus auritus, Rhinolophus euryale, Rhinolophus ferrumequinum, Rhinolophus hipposideros, Rupicapra rupicapra, Tadarida teniotis, Vulpes vulpes

OP_VI_039 LISSER - RABBIOSO

Bombina variegata, Bufo viridis, Hyla intermedia, Rana dalmatina, Rana latastei, Triturus carnifex, Coronella austriaca, Hierophis viridiflavus, Lacerta bilineata, Natrix tessellata, Podarcis muralis, Zamenis longissimus, Alauda arvensis, Aquila chrysaetos, Caprimulgus europaeus, Coturnix coturnix, Crex crex, Falco peregrinus, Lanius collurio, Milvus migrans, Lepus europaeus, Lepus timidus, Muscardinus avellanarius, Myotis blythii, Myotis myotis, Nyctalus leisleri, Rhinolophus euryale, Rhinolophus ferrumequinum, Rhinolophus hipposideros, Rupicapra rupicapra, Vulpes vulpes

CA VI14

OP_VI_014 MONTE CASTELGOMBERTO

Bombina variegata, Bufo viridis, Rana dalmatina, Salamandra atra, Salamandra atra aurorae, Triturus carnifex, Coronella austriaca, Hierophis viridiflavus, Lacerta bilineata, Podarcis muralis, Zamenis longissimus, Aquila chrysaetos, Caprimulgus europaeus, Lanius collurio, Lepus timidus, Rhinolophus ferrumequinum, Rupicapra rupicapra, Vulpes vulpes

OP_VI_026_1 VAL GADENA 1

Bombina variegata, Bufo viridis, Hyla intermedia, Rana dalmatina, Rana latastei, Salamandra atra, Salamandra atra aurorae, Triturus carnifex, Coronella austriaca, Hierophis viridiflavus, Lacerta bilineata, Natrix tessellata, Podarcis muralis, Zamenis longissimus, Aegolius funereus, Alauda arvensis, Aquila chrysaetos, Bonasa bonasia, Bubo bubo, Caprimulgus europaeus, Circus cyaneus, Columba palumbus, Corvus corone, Coturnix coturnix, Crex crex, Dryocopus martius, Falco peregrinus, Garrulus glandarius, Glaucidium passerinum, Lanius collurio, Milvus migrans, Pernis apivorus, Picus canus, Scolopax rusticola, Tetrao tetrax, Tetrao urogallus, Turdus merula, Turdus philomelos, Lepus europaeus, Lepus timidus, Miniopterus schreibersii, Muscardinus avellanarius, Myotis blythii, Myotis myotis, Nyctalus leisleri, Rhinolophus euryale, Rhinolophus ferrumequinum, Rhinolophus hipposideros, Rupicapra rupicapra, Vulpes vulpes

CA VI15

OP_VI_025_2 VAL DI NOS 2

Cyripedium calceolus, Bombina variegata, Bufo viridis, Hyla intermedia, Salamandra atra, Salamandra atra aurorae, Emys orbicularis, Podarcis muralis, Aegolius funereus, Aquila chrysaetos, Bonasa bonasia, Bubo bubo, Caprimulgus europaeus, Dryocopus martius, Garrulus glandarius, Glaucidium passerinum, Lanius collurio, Pernis apivorus, Picus canus, Scolopax rusticola, Tetrao tetrax, Tetrao urogallus, Turdus merula, Turdus philomelos, Lepus timidus, Muscardinus avellanarius, Nyctalus noctula, Pipistrellus kuhlii, Rhinolophus hipposideros, Rupicapra rupicapra, Vulpes vulpes

OP_VI_029 VALLE DI CAMPOMULO

Bombina variegata, Bufo viridis, Rana dalmatina, Salamandra atra, Salamandra atra aurorae, Triturus carnifex, Coronella austriaca, Hierophis viridiflavus, Lacerta bilineata, Podarcis muralis, Zamenis longissimus, Aegolius funereus, Alauda arvensis, Aquila chrysaetos, Bonasa bonasia, Bubo bubo, Caprimulgus europaeus, Columba palumbus, Coturnix coturnix, Crex crex, Dryocopus martius, Falco peregrinus, Garrulus glandarius, Glaucidium passerinum, Lanius collurio, Pernis apivorus, Picus canus, Scolopax rusticola, Tetrao tetrax, Tetrao urogallus, Turdus merula, Turdus philomelos, Lepus europaeus, Lepus timidus, Rhinolophus ferrumequinum, Rupicapra rupicapra, Vulpes vulpes

CA VI16

OP_VI_013_1 MONTE CAINA 1

Gladiolus palustris, Bombina variegata, Bufo viridis, Hyla intermedia, Rana dalmatina, Rana latastei, Triturus carnifex, Coronella austriaca, Hierophis viridiflavus, Lacerta bilineata, Natrix tessellata, Podarcis muralis, Zamenis longissimus, Alauda arvensis, Aquila chrysaetos, Calandrella brachydactyla, Caprimulgus europaeus, Circus cyaneus, Columba palumbus, Corvus corone, Coturnix coturnix, Crex crex, Lanius collurio, Perdix perdix, Pernis apivorus, Pica pica, Streptopelia turtur, Sturnus vulgaris, Tetrao tetrax, Turdus merula, Hystrix cristata, Lepus europaeus, Lepus timidus, Muscardinus avellanarius, Myotis capaccinii, Myotis daubentonii, Myotis emarginatus, Rhinolophus ferrumequinum, Rhinolophus hipposideros, Rupicapra rupicapra, Vulpes vulpes

CA VI17

OP_VI_013_2 MONTE CAINA 2

Gladiolus palustris, Primula spectabilis, Bombina variegata, Bufo viridis, Hyla intermedia, Rana dalmatina, Rana latastei, Triturus carnifex, Coronella austriaca, Hierophis viridiflavus, Lacerta bilineata, Natrix tessellata, Podarcis muralis, Zamenis longissimus, Alauda arvensis, Aquila chrysaetos, Calandrella brachydactyla, Caprimulgus europaeus, Circus cyaneus, Columba palumbus, Corvus corone, Coturnix coturnix, Crex crex, Falco peregrinus, Lanius collurio, Milvus migrans, Perdix perdix, Pernis apivorus, Pica pica, Streptopelia turtur, Sturnus vulgaris, Tetrao tetrax, Turdus merula, Hystrix cristata, Lepus europaeus, Lepus timidus, Muscardinus avellanarius, Myotis capaccinii, Myotis daubentonii, Myotis emarginatus, Rhinolophus ferrumequinum, Rhinolophus hipposideros, Rupicapra rupicapra, Vulpes vulpes

OP_VI_026_3 VAL GADENA 3

Bombina variegata, Bufo viridis, Hyla intermedia, Rana dalmatina, Rana latastei, Salamandra atra, Salamandra atra aurorae, Triturus carnifex, Coronella austriaca, Hierophis viridiflavus, Lacerta bilineata, Natrix tessellata, Podarcis muralis, Zamenis longissimus, Aegolius funereus, Alauda arvensis, Alectoris graeca, Aquila chrysaetos, Bonasa bonasia, Bubo bubo, Caprimulgus europaeus, Circus cyaneus, Columba palumbus, Corvus corone, Coturnix coturnix, Crex crex, Dryocopus martius, Falco peregrinus, Garrulus glandarius, Glaucidium passerinum, Lanius collurio, Pernis apivorus, Scolopax rusticola, Tetrao tetrax, Tetrao urogallus, Turdus merula, Turdus philomelos, Lepus europaeus, Lepus timidus, Miniopterus schreibersii, Muscardinus avellanarius, Myotis blythii, Myotis myotis, Nyctalus leisleri, Rhinolophus euryale, Rhinolophus ferrumequinum, Rhinolophus hipposideros, Rupicapra rupicapra, Vulpes vulpes

CA VI21

OP_VI_005 CISMONE

Bombina variegata, Hyla intermedia, Rana dalmatina, Rana latastei, Triturus carnifex, Coronella austriaca, Hierophis viridiflavus, Lacerta bilineata, Natrix tessellata, Podarcis muralis, Zamenis longissimus, Aegolius funereus, Alauda arvensis, Alectoris graeca, Aquila chrysaetos, Bonasa bonasia, Bubo bubo, Caprimulgus europaeus, Circus cyaneus, Columba palumbus, Corvus corone, Coturnix coturnix, Crex crex, Dryocopus martius, Falco peregrinus, Garrulus glandarius, Glaucidium passerinum, Lanius collurio, Milvus migrans, Perdix perdix, Pernis apivorus, Scolopax rusticola, Sturnus vulgaris, Tetrao tetrax, Tetrao urogallus, Turdus merula, Turdus philomelos, Lepus europaeus, Lepus timidus, Miniopterus schreibersii, Muscardinus avellanarius, Myotis blythii, Myotis myotis, Nyctalus leisleri, Rhinolophus euryale, Rhinolophus ferrumequinum, Rhinolophus hipposideros, Rupicapra rupicapra, Vulpes vulpes

OP_VI_006 COL CALZERON

Gladiolus palustris, Bombina variegata, Bufo viridis, Hyla intermedia, Rana dalmatina, Rana latastei, Triturus carnifex, Coronella austriaca, Hierophis viridiflavus, Lacerta bilineata, Natrix tessellata, Podarcis muralis, Zamenis longissimus, Alauda arvensis, Aquila chrysaetos, Calandrella brachydactyla, Caprimulgus europaeus, Circus cyaneus, Corvus corone, Coturnix coturnix, Crex crex, Falco peregrinus, Lanius collurio, Milvus migrans, Perdix perdix, Tetrao tetrax, Turdus merula, Hystrix cristata, Lepus europaeus, Lepus timidus, Muscardinus avellanarius, Myotis capaccinii, Myotis daubentonii, Myotis emarginatus, Rhinolophus ferrumequinum, Rhinolophus hipposideros, Rupicapra rupicapra, Vulpes vulpes

OP_VI_031 VALLE DI SANTA FELICITA

Gladiolus palustris, Bombina variegata, Bufo viridis, Hyla intermedia, Rana dalmatina, Rana latastei, Triturus carnifex, Coronella austriaca, Hierophis viridiflavus, Lacerta bilineata, Natrix tessellata, Podarcis muralis, Zamenis longissimus, Alauda arvensis, Aquila chrysaetos, Calandrella brachydactyla, Caprimulgus europaeus, Circus cyaneus, Coturnix coturnix, Crex crex, Falco peregrinus, Lanius collurio, Milvus migrans, Perdix perdix, Tetrao tetrax, Turdus merula, Hystrix cristata, Lepus europaeus, Lepus timidus, Muscardinus avellanarius, Myotis capaccinii, Myotis daubentonii, Myotis emarginatus, Rhinolophus ferrumequinum, Rhinolophus hipposideros, Rupicapra rupicapra, Vulpes vulpes

CA VI22

OP_VI_021 SLAVINON

Adenophora liliifolia, Gladiolus palustris, Primula spectabilis, Bombina variegata, Bufo viridis, Hyla intermedia, Rana dalmatina, Coronella austriaca, Hierophis viridiflavus, Lacerta bilineata, Natrix tessellata, Podarcis muralis, Zamenis longissimus, Alauda arvensis, Anthus campestris, Aquila chrysaetos, Bonasa bonasia, Bubo bubo, Caprimulgus europaeus, Columba palumbus, Corvus corone, Coturnix coturnix, Crex crex, Dryocopus martius, Emberiza hortulana, Falco peregrinus, Garrulus glandarius, Lanius collurio, Lullula arborea, Milvus migrans, Pernis apivorus, Scolopax rusticola, Tetrao tetrax, Tetrao urogallus, Turdus merula, Turdus philomelos, Hystrix cristata, Lepus europaeus, Lepus timidus, Rupicapra rupicapra, Vulpes vulpes

CA VI24

OP_VI_017_2 MONTE PRIAFORA' 2

Adenophora liliifolia, Gladiolus palustris, Primula spectabilis, Bombina variegata, Bufo viridis, Hyla intermedia, Rana dalmatina, Coronella austriaca, Hierophis viridiflavus, Lacerta bilineata, Natrix tessellata, Podarcis muralis, Zamenis longissimus, Alauda arvensis, Alectoris graeca, Anthus campestris, Aquila chrysaetos, Bonasa bonasia, Bubo bubo, Caprimulgus europaeus, Columba palumbus, Corvus corone, Coturnix coturnix, Crex crex, Dryocopus martius, Emberiza hortulana, Falco peregrinus, Garrulus glandarius, Lanius collurio, Lullula arborea, Milvus migrans, Pernis apivorus, Scolopax rusticola, Tetrao tetrax, Tetrao urogallus, Turdus merula, Turdus philomelos, Hystrix cristata, Lepus europaeus, Lepus timidus, Rupicapra rupicapra, Vulpes vulpes

CA VI25

OP_VI_022_1 SPITZ TONEZZA 1

Cyripedium calceolus, Bombina variegata, Bufo viridis, Hyla intermedia, Rana dalmatina, Salamandra atra, Salamandra atra aurorae, Triturus carnifex, Coronella austriaca, Hierophis viridiflavus, Lacerta bilineata, Natrix tessellata, Podarcis muralis, Zamenis longissimus, Aegolius funereus, Aquila chrysaetos, Bonasa bonasia, Bubo bubo, Caprimulgus europaeus, Corvus corone, Dryocopus martius, Garrulus glandarius, Glaucidium passerinum, Lanius collurio, Milvus migrans, Pernis apivorus, Picus canus, Scolopax rusticola, Tetrao tetrax, Tetrao urogallus, Turdus merula, Turdus philomelos, Lepus europaeus, Lepus timidus,

Muscardinus avellanarius, Rhinolophus ferrumequinum, Rhinolophus hipposideros, Rupicapra rupicapra, Vulpes vulpes

CA VI27

OP_VI_022_3 SPITZ TONEZZA 3

Cypridium calceolus, Bombina variegata, Bufo viridis, Hyla intermedia, Rana dalmatina, Salamandra atra, Salamandra atra aurorae, Triturus carnifex, Coronella austriaca, Hierophis viridiflavus, Lacerta bilineata, Natrix tessellata, Podarcis muralis, Zamenis longissimus, Aegolius funereus, Alauda arvensis, Aquila chrysaetos, Bonasa bonasia, Bubo bubo, Caprimulgus europaeus, Columba palumbus, Corvus corone, Coturnix coturnix, Crex crex, Dryocopus martius, Falco peregrinus, Garrulus glandarius, Glaucidium passerinum, Lagopus mutus, Lanius collurio, Lullula arborea, Milvus migrans, Pernis apivorus, Picus canus, Scolopax rusticola, Tetrao tetrax, Tetrao urogallus, Turdus merula, Turdus philomelos, Lepus europaeus, Lepus timidus, Miniopterus schreibersii, Muscardinus avellanarius, Rhinolophus ferrumequinum, Rhinolophus hipposideros, Rupicapra rupicapra, Vulpes vulpes

CA VI28

OP_VI_022_2 SPITZ TONEZZA 2

Cypridium calceolus, Bombina variegata, Bufo viridis, Hyla intermedia, Rana dalmatina, Salamandra atra, Salamandra atra aurorae, Triturus carnifex, Coronella austriaca, Hierophis viridiflavus, Lacerta bilineata, Natrix tessellata, Podarcis muralis, Zamenis longissimus, Aegolius funereus, Aquila chrysaetos, Bonasa bonasia, Bubo bubo, Caprimulgus europaeus, Corvus corone, Dryocopus martius, Garrulus glandarius, Glaucidium passerinum, Lanius collurio, Milvus migrans, Pernis apivorus, Picus canus, Scolopax rusticola, Tetrao tetrax, Tetrao urogallus, Turdus merula, Turdus philomelos, Lepus europaeus, Lepus timidus, Muscardinus avellanarius, Rhinolophus ferrumequinum, Rhinolophus hipposideros, Rupicapra rupicapra, Vulpes vulpes

OP_VI_024_9 VAL D'ASSA 9

Bombina variegata, Coronella austriaca, Hierophis viridiflavus, Lacerta bilineata, Natrix tessellata, Podarcis muralis, Zamenis longissimus, Aegolius funereus, Aquila chrysaetos, Bonasa bonasia, Caprimulgus europaeus, Columba palumbus, Corvus corone, Dryocopus martius, Garrulus glandarius, Glaucidium passerinum, Lanius collurio, Lullula arborea, Milvus migrans, Pernis apivorus, Scolopax rusticola, Tetrao tetrax, Tetrao urogallus, Turdus merula, Turdus philomelos, Lepus europaeus, Lepus timidus, Rupicapra rupicapra, Vulpes vulpes

CA VI29

OP_VI_030 VALLE DI SAN LORENZO

Bombina variegata, Hyla intermedia, Rana dalmatina, Rana latastei, Triturus carnifex, Coronella austriaca, Hierophis viridiflavus, Lacerta bilineata, Natrix tessellata, Podarcis muralis, Zamenis longissimus, Alauda arvensis, Aquila chrysaetos, Bubo bubo, Caprimulgus europaeus, Circus cyaneus, Columba palumbus, Corvus corone, Coturnix coturnix, Falco peregrinus, Lanius collurio, Milvus migrans, Perdix perdix, Sturnus vulgaris, Turdus merula, Lepus europaeus, Miniopterus schreibersii, Muscardinus avellanarius, Myotis blythii, Myotis myotis, Nyctalus leisleri, Rhinolophus euryale, Rhinolophus ferrumequinum, Rhinolophus hipposideros, Rupicapra rupicapra, Vulpes vulpes

CA VR01

OP_VR_017_2 LAGO DI GARDA NORD 2

Cypridium calceolus, Gladiolus palustris, Himantoglossum adriaticum, Bombina variegata, Bufo viridis, Hyla intermedia, Rana dalmatina, Coronella austriaca, Hierophis viridiflavus, Lacerta bilineata, Natrix tessellata, Podarcis muralis, Podarcis siculus, Zamenis longissimus, Alauda arvensis, Anas platyrhynchos, Aquila chrysaetos, Bonasa bonasia, Caprimulgus europaeus, Circaetus gallicus, Corvus corone, Dryocopus martius, Gallinula chloropus, Garrulus glandarius, Lanius collurio, Milvus migrans, Pernis apivorus, Picus canus, Scolopax rusticola, Sturnus vulgaris, Sylvia nisoria, Tetrao tetrax, Tetrao urogallus, Turdus merula, Turdus philomelos, Barbastella barbastellus, Eptesicus nilssonii, Eptesicus serotinus, Hystrix cristata, Lepus europaeus, Lepus timidus, Muscardinus avellanarius, Myotis bechsteinii, Myotis blythii, Myotis capaccinii, Myotis daubentonii, Myotis myotis, Myotis mystacinus, Pipistrellus pipistrellus, Plecotus auritus, Rhinolophus ferrumequinum, Rhinolophus hipposideros, Rupicapra rupicapra, Vulpes vulpes

OP_VR_019_1 MONTE BALDO 1

Cypridium calceolus, Himantoglossum adriaticum, Bombina variegata, Hyla intermedia, Rana dalmatina, Lacerta bilineata, Podarcis muralis, Podarcis siculus, Aegolius funereus, Alauda arvensis, Alectoris graeca, Aquila chrysaetos, Bonasa bonasia, Bubo bubo, Corvus corone, Coturnix coturnix, Dryocopus martius, Garrulus glandarius, Lanius collurio, Milvus migrans, Pernis apivorus, Scolopax rusticola, Sylvia nisoria, Tetrao tetrax, Tetrao urogallus, Turdus merula, Turdus philomelos, Turdus pilaris, Hystrix cristata, Lepus europaeus, Lepus timidus, Rhinolophus ferrumequinum, Rupicapra rupicapra, Vulpes vulpes

CA VR02

OP_VR_017_5 LAGO DI GARDA NORD 5

Bombina variegata, Hyla intermedia, Rana dalmatina, Triturus carnifex, Hierophis viridiflavus, Lacerta bilineata, Podarcis muralis, Podarcis siculus, Zamenis longissimus, Alauda arvensis, Anas platyrhynchos, Gallinula chloropus, Milvus migrans, Pernis apivorus, Hystrix cristata, Lepus europaeus, Pipistrellus kuhlii, Rhinolophus ferrumequinum, Vulpes vulpes

OP_VR_019_2 MONTE BALDO 2

Cypridium calceolus, Himantoglossum adriaticum, Physoplexis comosa, Primula spectabilis, Saxifraga tombeanensis, Bombina variegata, Hyla intermedia, Rana dalmatina, Triturus carnifex, Hierophis viridiflavus, Lacerta bilineata, Podarcis muralis, Podarcis siculus, Zamenis longissimus, Aegolius funereus, Alauda arvensis, Alectoris graeca, Anthus campestris, Aquila chrysaetos, Bonasa bonasia, Bubo bubo, Columba palumbus, Corvus corone, Coturnix coturnix, Crex crex, Dryocopus martius, Falco peregrinus, Garrulus glandarius, Lanius collurio, Milvus migrans, Pernis apivorus, Scolopax rusticola, Sylvia nisoria, Tetrao tetrax, Tetrao urogallus, Turdus merula, Turdus philomelos, Turdus pilaris, Hystrix cristata, Lepus europaeus, Lepus timidus, Pipistrellus kuhlii, Rhinolophus ferrumequinum, Rupicapra rupicapra, Vulpes vulpes

CA VR03

OP_VR_010 FERRARA MONTE BALDO

Cypridium calceolus, Himantoglossum adriaticum, Primula spectabilis, Bombina variegata, Hyla intermedia, Rana dalmatina, Triturus carnifex, Hierophis viridiflavus, Lacerta bilineata, Podarcis muralis, Zamenis longissimus, Aegolius funereus, Alauda arvensis, Alectoris graeca, Anthus campestris, Aquila chrysaetos, Bonasa bonasia, Bubo bubo, Columba palumbus, Corvus corone, Coturnix coturnix, Crex crex, Dryocopus martius, Falco peregrinus, Garrulus glandarius, Lanius collurio, Milvus migrans, Pernis apivorus, Scolopax rusticola, Sturnus vulgaris, Sylvia nisoria, Tetrao tetrax, Tetrao urogallus, Turdus merula, Turdus philomelos, Turdus pilaris, Hystrix cristata, Lepus europaeus, Lepus timidus, Pipistrellus kuhlii, Rhinolophus ferrumequinum, Rupicapra rupicapra, Vulpes vulpes

OP_VR_019_3 MONTE BALDO 3

Cypridium calceolus, Himantoglossum adriaticum, Primula spectabilis, Bombina variegata, Hyla intermedia, Rana dalmatina, Triturus carnifex, Hierophis viridiflavus, Lacerta bilineata, Podarcis muralis, Zamenis longissimus, Aegolius funereus, Alauda arvensis, Alectoris graeca, Anthus campestris, Aquila chrysaetos, Bonasa bonasia, Bubo bubo, Columba palumbus, Corvus corone, Coturnix coturnix, Crex crex, Dryocopus martius, Falco peregrinus, Garrulus glandarius, Lanius collurio, Milvus migrans, Pernis apivorus, Scolopax rusticola, Streptopelia turtur, Sylvia nisoria, Tetrao tetrax, Tetrao urogallus, Turdus merula, Turdus philomelos, Turdus pilaris, Hystrix cristata, Lepus europaeus, Lepus timidus, Pipistrellus kuhlii, Rhinolophus ferrumequinum, Rupicapra rupicapra, Vulpes vulpes

CA VR05

OP_VR_019_4 MONTE BALDO 4

Cypridium calceolus, Himantoglossum adriaticum, Bombina variegata, Hyla intermedia, Rana dalmatina, Triturus carnifex, Hierophis viridiflavus, Lacerta bilineata, Podarcis muralis, Zamenis longissimus, Aegolius funereus, Alauda arvensis, Anthus campestris, Aquila chrysaetos, Bonasa bonasia, Bubo bubo, Columba palumbus, Corvus corone, Coturnix coturnix, Crex crex, Dryocopus martius, Falco peregrinus, Garrulus glandarius, Lanius collurio, Milvus migrans, Pernis apivorus, Scolopax rusticola, Tetrao tetrax, Tetrao urogallus, Turdus merula, Turdus philomelos, Hystrix cristata, Lepus europaeus, Lepus timidus, Pipistrellus kuhlii, Rhinolophus ferrumequinum, Rupicapra rupicapra, Vulpes vulpes

OP_VR_040 TENUTA DEI CERVI 1

Himantoglossum adriaticum, Bombina variegata, Hyla intermedia, Rana dalmatina, Triturus carnifex, Lacerta bilineata, Podarcis muralis, Podarcis siculus, Lanius collurio, Sylvia nisoria, Lepus europaeus, Plecotus macrobullaris, Rupicapra rupicapra, Vulpes vulpes

OP_VR_041 TENUTA DEI CERVI 2

Himantoglossum adriaticum, Bombina variegata, Hyla intermedia, Rana dalmatina, Triturus carnifex, Lacerta bilineata, Podarcis muralis, Podarcis siculus, Lanius collurio, Sylvia nisoria, Lepus europaeus, Plecotus macrobullaris, Rupicapra rupicapra, Vulpes vulpes

CA VR06

OP_VR_017_1B LAGO DI GARDA NORD 1B

Himantoglossum adriaticum, Bombina variegata, Bufo viridis, Hyla intermedia, Rana dalmatina, Triturus carnifex, Hierophis viridiflavus, Lacerta bilineata, Natrix tessellata, Podarcis muralis, Zamenis longissimus, Anas platyrhynchos, Columba palumbus, Corvus corone, Gallinula chloropus, Lanius collurio, Milvus migrans, Pernis apivorus, Streptopelia turtur, Sturnus vulgaris, Turdus merula, Lepus europaeus, Vulpes vulpes

OP_VR_017_6 LAGO DI GARDA NORD 6

Bombina variegata, Bufo viridis, Hyla intermedia, Rana dalmatina, Triturus carnifex, Hierophis viridiflavus, Lacerta bilineata, Natrix tessellata, Podarcis muralis, Podarcis siculus, Zamenis longissimus, Anas platyrhynchos, Gallinula chloropus, Milvus migrans, Pernis apivorus, Lepus europaeus, Plecotus macrobullaris, Vulpes vulpes

OP_VR_021 MONTE LUPPIA

Himantoglossum adriaticum, Bombina variegata, Bufo viridis, Hyla intermedia, Rana dalmatina, Triturus carnifex, Hierophis viridiflavus, Lacerta bilineata, Natrix tessellata, Podarcis muralis, Zamenis longissimus, Columba palumbus, Corvus corone, Coturnix coturnix, Dryocopus martius, Garrulus glandarius, Lanius

collurio, Milvus migrans, Pernis apivorus, Phasianus colchicus, Scolopax rusticola, Streptopelia turtur, Sturnus vulgaris, Tetrao tetrax, Turdus merula, Turdus philomelos, Lepus europaeus, Lepus timidus, Rupicapra rupicapra, Vulpes vulpes

CA VR08

OP_VR_019_5 MONTE BALDO 5

Cypripedium calceolus, Himantoglossum adriaticum, Bombina variegata, Hyla intermedia, Rana dalmatina, Triturus carnifex, Hierophis viridiflavus, Lacerta bilineata, Podarcis muralis, Zamenis longissimus, Alauda arvensis, Anthus campestris, Aquila chrysaetos, Coturnix coturnix, Crex crex, Falco peregrinus, Lanius collurio, Milvus migrans, Tetrao tetrax, Turdus merula, Hystrix cristata, Lepus europaeus, Lepus timidus, Pipistrellus kuhlii, Rhinolophus ferrumequinum, Rupicapra rupicapra, Vulpes vulpes

CA VR09

ZRC_VR_004 BADIA CALAVENA

Himantoglossum adriaticum, Bombina variegata, Rana dalmatina, Hierophis viridiflavus, Lacerta bilineata, Podarcis muralis, Zamenis longissimus, Aegolius funereus, Alauda arvensis, Anthus campestris, Bonasa bonasia, Bubo bubo, Caprimulgus europaeus, Circaetus gallicus, Columba palumbus, Coturnix coturnix, Crex crex, Dryocopus martius, Emberiza hortulana, Falco peregrinus, Garrulus glandarius, Lanius collurio, Lullula arborea, Milvus migrans, Perdix perdix, Pernis apivorus, Phasianus colchicus, Pica pica, Scolopax rusticola, Streptopelia turtur, Sturnus vulgaris, Tetrao tetrax, Tetrao urogallus, Turdus merula, Turdus philomelos, Hystrix cristata, Lepus europaeus, Lepus timidus, Rupicapra rupicapra, Vulpes vulpes

CA VR17

ZRC_VR_032 LA GROLA

Himantoglossum adriaticum, Bombina variegata, Bufo viridis, Hyla intermedia, Rana dalmatina, Hierophis viridiflavus, Lacerta bilineata, Podarcis muralis, Zamenis longissimus, Alauda arvensis, Bubo bubo, Caprimulgus europaeus, Columba palumbus, Corvus corone, Coturnix coturnix, Crex crex, Dryocopus martius, Garrulus glandarius, Lanius collurio, Lullula arborea, Milvus migrans, Perdix perdix, Pernis apivorus, Phasianus colchicus, Pica pica, Scolopax rusticola, Streptopelia turtur, Sturnus vulgaris, Tetrao tetrax, Turdus merula, Turdus philomelos, Hystrix cristata, Lepus europaeus, Lepus timidus, Miniopterus schreibersii, Myotis daubentonii, Pipistrellus kuhlii, Rhinolophus ferrumequinum, Rupicapra rupicapra, Vulpes vulpes

CA VR23

OP_VR_008 CORDESPIN - CANALE

Adenophora liliifolia, Himantoglossum adriaticum, Bombina variegata, Bufo viridis, Hyla intermedia, Rana dalmatina, Hierophis viridiflavus, Lacerta bilineata, Podarcis muralis, Zamenis longissimus, Alauda arvensis, Alectoris graeca, Bubo bubo, Caprimulgus europaeus, Columba palumbus, Corvus corone, Coturnix coturnix, Crex crex, Dryocopus martius, Falco peregrinus, Garrulus glandarius, Lanius collurio, Lullula arborea, Milvus migrans, Perdix perdix, Pernis apivorus, Phasianus colchicus, Scolopax rusticola, Streptopelia turtur, Sturnus vulgaris, Tetrao tetrax, Turdus merula, Turdus philomelos, Hystrix cristata, Lepus europaeus, Lepus timidus, Miniopterus schreibersii, Myotis daubentonii, Pipistrellus kuhlii, Rhinolophus ferrumequinum, Rupicapra rupicapra, Vulpes vulpes