



# REGIONE DEL VENETO

giunta regionale

pag. 1/36

ALLEGATO **A** ALL'AD.G.R.N. \_\_\_\_\_ DEL \_\_\_\_\_

| Data: **1 8 NOV. 2009**

| Protocollo: **646411** /E.430.20.1

| Allegati:

Oggetto: **Danni da avversità atmosferiche.  
Piogge alluvionali dal 14 al 17 Settembre 2009.  
Dlgs n.102 del 29.03.2004 art.5, comma 6 – Opere di Bonifica -.  
Trasmissione relazione tecnica.**

REGIONE DEL VENETO - GIUNTA REGIONALE DIREZIONE AGROAMBIENTE E SERVIZI PER L'AGRICOLTURA	
Data di arrivo	
Data registraz.	<b>23 NOV. 2009</b>
Prot. N.	<b>A</b>
Indice classificazione	Pratica / Fascicolo
<b>E.430.20.1</b>	

Alla Regione del Veneto  
Direzione Agroambiente  
e Servizi per l'Agricoltura  
Via Torino, 110  
30172 MESTRE - VENEZIA

Si trasmette, in allegato, la relazione tecnica con relativa modulistica riguardante le piogge alluvionali dal 14 al 17 Settembre 2009.

Distinti saluti.

IL DIRIGENTE  
- Dott.ssa *Francesca Musola* -

AV/mtc

**RELAZIONE DANNI AD OPERE DI BONIFICA PROVOCATI DA ECCEZIONALI PRECIPITAZIONI ATMOSFERICHE NEL PERIODO COMPRESO TRA I GIORNI 14 E 17 SETTEMBRE 2009.**

Nei giorni compresi tra il 14 e 17 di settembre 2009 le province di Vicenza e Padova sono state interessate da violente precipitazioni di carattere piovoso.

In particolare, nella sola giornata del 16 settembre, la di pioggia caduta in alcune aree ha superato i 100 mm. di quantità come rilevato dai dati ARPAV.

La rete idraulica gestita dal Consorzio di Bonifica Pedemontano Brenta, a causa della massiccia quantità d'acqua precipitata in breve tempo, è stata interessata da condizioni di piena eccezionale. Come conseguenza si sono verificati estesi allagamenti, tracimazioni e numerosi franamenti spondali, con gravi danni alle opere di bonifica.

Gli allagamenti che si sono verificati hanno interessato sia aree agricole per le quali non si sono segnalati particolari danni in quanto le stesse sono coltivate quasi esclusivamente a seminativo (mais e/o prati), sia aree residenziali dove la furia dell'acqua ha provocato danni a strutture civili (abitazioni, garage, ripostigli e altro) ed a quanto contenuto nelle stesse.

Dagli articoli dei giornali risulta che per questi danni il comune interessato ha fatto richiesta alla Regione di riconoscimento dello stato di calamità naturale.

Il Consorzio di Bonifica Pedemontano Brenta, per la rete idraulica di competenza, in data 23 ottobre 2009, ha segnalato ai S.I.R.A. di Vicenza e Padova (in quanto competenti per territorio) torrenti, canali e le tipologie di danni che questi hanno subito.

A seguito della segnalazione, i funzionari incaricati dei due Ispettorati, di concerto con i tecnici del consorzio, geometri Svegliado e Tombolato, in data 5/11/2009 hanno effettuato i sopralluoghi necessari per verificare quanto riportato nella comunicazione di danni.

Durante i sopralluoghi è emerso che solo la situazione relativa allo Scolo Tesinella, in comune di Grumolo delle Abbadesse, rispondeva ai requisiti previsti dall'art.5 comma 6 del d.lgs. n.102 del 29 marzo 2004, per il quale si constatavano numerosi franamenti di sponde provocati dalla piena e successivo sgrondo dell'acqua.

Le altre situazioni contenute nella segnalazione del Consorzio sono riferite a canali, torrenti e altro che necessitano, in particolare, di lavori ed opere atti ad evitare tracimazioni e conseguenti allagamenti come ad esempio: abbassamento dell'alveo riportandolo all'originario livello con pulizia dai detriti (rami, foglie terra e altro) che si depositano, togliere le piante o cespugli che si trovano negli argini per favorire le operazioni di pulizia e di ordinaria manutenzione delle sponde, in qualche caso necessita la formazione di un nuovo canale che favorisca lo smaltimento dell'acqua verso le zone di campagna dove si trovano gli scoli di bonifica e/o potenziamento degli argini esistenti.

Questi lavori e opere, a seconda dei casi, sono considerati di ordinaria manutenzione o miglioramenti e non di ripristino.

Alla luce di quanto riportato, solo per lo Scolo Tesinella dove si sono verificati importanti franamenti spondali causati dalla piena del 16 settembre e successivo sgrondo dell'acqua, i lavori e i materiali che si rendono necessari per il ripristino delle sponde franate sono: scavo di sbancamento in ambito fluviale, pietrame compatto posato a mano di varia pezzatura (10-50kg.) e fornitura ed infissione di pali di castagno.



giunta regionale

Per quanto riguarda l'entità dei danni e le modalità di esecuzione si fa riferimento agli elaborati tecnici prodotti a questo Servizio in data 12/11/2009 dal Consorzio di Bonifica Pedemontano Brenta che si allegano alla presente.

Gli importi stimati di ripristino ammontano ad euro 110.000,00.

Ai sensi dell'art. 6 del D.lgs n. 102/2004, si richiede la proroga del termine per l'adozione del provvedimento di Giunta Regionale con il quale richiedere al MIPAAF il riconoscimento di carattere di eccezionalità degli eventi in oggetto.

Si allegano i modelli A,E,F e G.

**18 NOV. 2009**

IL DIRIGENTE  
- Dr.ssa Francesca Musola -



REGIONE DEL VENETO

PROVINCIA DI VICENZA

EVENTO Piogge alluvionali dal 14 al 17/09/2009

Data 16 NOV. 2009

STIMA DEI DANNI ALLE STRUTTURE INTERAZIENDALI E ALLE OPERE DI BONIFICA

(importi in migliaia di Euro)

COD.	NATURA DANNO	QUANTITA'		IMPORTO DANNO	DESCRIZIONE DANNO	DANNO RICONOSCIUTO MIPAF
		ml				
01	- ALLE STRADE INTERPODERALI - ALLE OPERE DI APPROVVIGIONAMENTO IDRICO - ALLE RETI IDRAULICHE ED IMPIANTI IRRIGUI AL SERVIZIO DI PIU' AZIENDE	ml				
02	- ALLE OPERE PUBBLICHE DI BONIFICA	ml	475	110	Frane e smottamenti di argini.	



Timbro e firma

IL DIRIGENTE  
dott.ssa Francesca Musola

ALLEGATO A ALLA D.G.R. N. \_\_\_\_\_ DEL \_\_\_\_\_

pag. 5/36

Ministero delle politiche  
agricole e forestali  
S.I.A.N.

REGIONE DEL VENETO

PROVINCIA DI VICENZA

EVENTO Piogge alluvionali dal 14 al 17/09/2009

Data 18 NOV. 2009

COMUNI RICADENTI NEL TERRITORIO DELIMITATO

<input type="checkbox"/> 1	PRODUZIONE	<input type="checkbox"/> 2	STRUTTURE AZIENDALI	<input type="checkbox"/> 3	STRUTTURE INTERAZIENDALI	<input type="checkbox"/> 4	OPERE DI BONIFICA
----------------------------	------------	----------------------------	---------------------	----------------------------	--------------------------	----------------------------	-------------------

-	<u>Intera Provincia</u>	<input type="checkbox"/> 1	<input type="checkbox"/> 2	<input type="checkbox"/> 3	<input type="checkbox"/> 4
-	<u>GRUMOLO DELLE ABBADESSE</u>	<input type="checkbox"/> 1	<input type="checkbox"/> 2	<input type="checkbox"/> 3	<input checked="" type="checkbox"/> 4
-	_____	<input type="checkbox"/> 1	<input type="checkbox"/> 2	<input type="checkbox"/> 3	<input type="checkbox"/> 4
-	_____	<input type="checkbox"/> 1	<input type="checkbox"/> 2	<input type="checkbox"/> 3	<input type="checkbox"/> 4
-	_____	<input type="checkbox"/> 1	<input type="checkbox"/> 2	<input type="checkbox"/> 3	<input type="checkbox"/> 4
-	_____	<input type="checkbox"/> 1	<input type="checkbox"/> 2	<input type="checkbox"/> 3	<input type="checkbox"/> 4
-	_____	<input type="checkbox"/> 1	<input type="checkbox"/> 2	<input type="checkbox"/> 3	<input type="checkbox"/> 4
-	_____	<input type="checkbox"/> 1	<input type="checkbox"/> 2	<input type="checkbox"/> 3	<input type="checkbox"/> 4
-	_____	<input type="checkbox"/> 1	<input type="checkbox"/> 2	<input type="checkbox"/> 3	<input type="checkbox"/> 4
-	_____	<input type="checkbox"/> 1	<input type="checkbox"/> 2	<input type="checkbox"/> 3	<input type="checkbox"/> 4
-	_____	<input type="checkbox"/> 1	<input type="checkbox"/> 2	<input type="checkbox"/> 3	<input type="checkbox"/> 4
-	_____	<input type="checkbox"/> 1	<input type="checkbox"/> 2	<input type="checkbox"/> 3	<input type="checkbox"/> 4
-	_____	<input type="checkbox"/> 1	<input type="checkbox"/> 2	<input type="checkbox"/> 3	<input type="checkbox"/> 4
-	_____	<input type="checkbox"/> 1	<input type="checkbox"/> 2	<input type="checkbox"/> 3	<input type="checkbox"/> 4
-	_____	<input type="checkbox"/> 1	<input type="checkbox"/> 2	<input type="checkbox"/> 3	<input type="checkbox"/> 4

Indicare senza abbreviazioni la dizione del Comune, barrando una o più caselle in corrispondenza del tipo di danno subito



Timbro e firma  
IL DIRIGENTE  
dott.ssa Francesca Musola

Ministero delle politiche  
agricole e forestali  
S.I.A.N.

PROVINCIA DI VICENZA

EVENTO Piogge alluvionali dal 14 al 17/09/2009

Data 18 NOV. 2009

Individuazione interventi Decreto Legislativo 29 marzo 2004, n.102

danni	Tipologia di intervento (*)
<input type="checkbox"/> Produzione	Art. 5, comma 2: di cui alle lettere: <input type="checkbox"/> a <input type="checkbox"/> b <input type="checkbox"/> c <input type="checkbox"/> d
<input type="checkbox"/> Strutture aziendali	Art. 5, comma 3 <input type="checkbox"/>
<input type="checkbox"/> Strutture interaziendali	Art. 5, comma 6 <input type="checkbox"/>
<input checked="" type="checkbox"/> Opere di Bonifica	Art. 5, comma 6 <input checked="" type="checkbox"/>

N.b. : Barrare la casella a sinistra del danno e le caselle riguardanti gli interventi richiesti.

- art. 5 comma 2 di cui lettera:

- a) contributi in conto capitale fino all'80 per cento del danno accertato sulla base della produzione lorda vendibile ordinaria del triennio precedente;
- b) prestiti ad ammortamento quinquennale per le esigenze di esercizio dell'anno in cui si è verificato l'evento e per l'anno successivo, da erogare al seguente tasso agevolato:
  - 1) 20 per cento del tasso di riferimento per le operazioni di credito agrario oltre i 18 mesi per le aziende ricadenti in zone svantaggiate;
  - 2) 35 per cento del tasso di riferimento per le operazioni di credito agrario oltre i 18 mesi per le aziende ricadenti in altre zone;
 nell'ammontare del prestito sono comprese le rate delle operazioni di credito in scadenza nei 12 mesi successivi all'evento inerenti all'impresa agricola;
- c) proroga delle operazioni di credito agrario, di cui all'art. 7 del Decreto Legislativo 29 marzo 2004, n. 102, pubblicato nella Gazzetta Ufficiale del 23 aprile 2004, n. 95;
- d) agevolazioni previdenziali di cui all'art. 8 del Decreto Legislativo 29 marzo 2004, n. 102, pubblicato nella Gazzetta Ufficiale del 23 aprile 2004.

- art. 5, comma 3: In caso di danni causati alle strutture aziendali e alle scorte possono essere concessi a titolo di indennizzo contributi in conto capitale fino al 100% dei costi effettivi.

- art. 5, comma 6: compatibilmente con le esigenze primarie delle imprese agricole, possono essere adottate misure volte al ripristino delle infrastrutture connesse all'attività agricola, tra cui quelle irrigue e di bonifica, con onere della spesa a totale carico del Fondo di solidarietà nazionale.

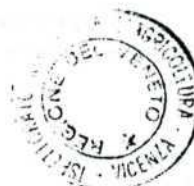

Timbro e firma  
IL DIRIGENTE  
*dott.ssa Francesca Musola*





❖ **Breve descrizione della dinamica dell'evento calamitoso:**

Nel periodo 14-17 settembre 2009 le province di Vicenza e Padova sono state interessate da violente piogge. Nel giorno 16 la quantità di pioggia caduta in alcune zone ha superato i 100 mm. Le conseguenze sono state: tracimazioni di torrenti con estesi allagamenti che hanno interessato anche nuclei abitati, mentre gli sgrondi successivi alla fine hanno provocato frane e smottamenti agli argini e/o sponde di canali, torrenti e/o scoli.

❖ **Breve commento sui dati meteorologici che hanno prodotto le perdite, raffrontati con quelli degli anni precedenti (almeno 5 anni) in cui non sono state accertate perdite a seguito di avversità riconosciute eccezionali:**❖ **Elenco della documentazione con le informazioni meteorologiche (deve essere evidenziata la fonte delle informazioni: Servizio agrometeorologico regionale, protezione civile, ecc.):**

Dati pluviometrici forniti dall' ARPAV, allegati alla documentazione.

❖ **Indicazione autorità regionale (o Ente delegato) responsabile dei rilevamenti (IPA, Settore agricoltura provinciale ecc.):** Regione Veneto, Servizio Ispettorato Regionale per l'Agricoltura di Vicenza.❖ **Incaricati dei rilevamenti:**

Nome e Cognome	Qualifica (Ruolo di appartenenza)	Titolo professionale (Agronomo, perito agrario, ecc.)
Antonio Visentin	Responsabile dell'Ufficio VI	Perito Agrario
Fabrizio Aggio	Responsabile dell'Ufficio PD	Agronomo

Vicenza,



Timbro e firma autorità regionale

IL DIRIGENTE  
dott.ssa Francesca Musola

N.B.: Compilare singoli modelli per ciascun evento



**REGIONE DEL VENETO**

giunta regionale

Data

**4 DIC. 2009**

Protocollo N°

**682473/4800251600  
E. 430.20.1**

Allegati N°

Oggetto

Invio documentazione D.L 102/2004. Avversità atmosferiche 2009.

Alla Regione del Veneto  
Direzione Agroalimentari  
per l'Agricoltura  
Via Torino, 110  
30172 - MESTRE (VE)

Si invia la documentazione necessaria per la richiesta di declaratoria al Ministero per le Politiche Agricole e Forestali, relativa ai danni alle opere di bonifica di competenza del Consorzio Adige-Bacchiglione a seguito dell'evento Piogge Alluvionali del 14-15-16 settembre 2009.

Distinti saluti.

IL DIRIGENTE  
Dr. Pietro Ranzato



Responsabile del procedimento: Dott. Fabrizio Aggio Tel. 049/8778334  
Ufficio Competente per visione atti: Ufficio Tutela e Controllo delle Produzioni Agroalimentari



**RELAZIONE DANNI DA PIOGGE ALLUVIONALI  
CONSORZIO DI BONIFICA ADIGE BACCHIGLIONE  
Conselve (PD)**

Avversità atmosferiche dei giorni 14, 15, 16 settembre 2009

**1) DESCRIZIONE DEGLI EVENTI ATMOSFERICI**

Nel corso dei giorni del 14-15-16 settembre 2009 l'intero comprensorio del Consorzio di Bonifica Adige Bacchiglione è stato interessato da eccezionali avversità atmosferiche, con piovosità totali che hanno superato i 192 mm (pluviometro di Agna).

La tabella seguente riporta le misurazioni di pioggia effettuate dall'ARPAV - Centro Meteorologico di Teolo e del pluviometro consorziale di Conselve.

Pioggia giornaliera [mm/giorno]									
Settembre 2009	Provincia PADOVA							Provincia VENEZIA	
	Conselve	Agna	Ca' Oddo (Monselice)	Ca' Mezzo (Codevigo)	Galzignano (Via Ca' Demia)	Ponte Zata (Tribano)	Teolo	Chioggia loc. Sant'Anna	Gesia (Cavarzere)
14/09/2009	10,3	17,2	7,6	15,4	15,4	11,0	19,0	32,0	17,2
15/09/2009	19,0	38,8	5,6	9,6	6,0	20,2	12,8	8,4	33,8
16/09/2009	79,9	136,4	52,8	61,6	85,8	61,4	76,6	54,6	127,4
<b>TOTALE</b>	<b>109,2</b>	<b>192,4</b>	<b>66,0</b>	<b>86,6</b>	<b>107,2</b>	<b>92,6</b>	<b>107,4</b>	<b>95,0</b>	<b>178,4</b>

Si riporta in Fig. 1 le misure della pioggia in mm del pluviometro consorziale presso il sostegno Spin in comune di Correzzola. Si nota come l'evento meteorico si sia concentrato nella sola mattinata del giorno 16 settembre facendo registrare oltre 187 mm in 12 ore.

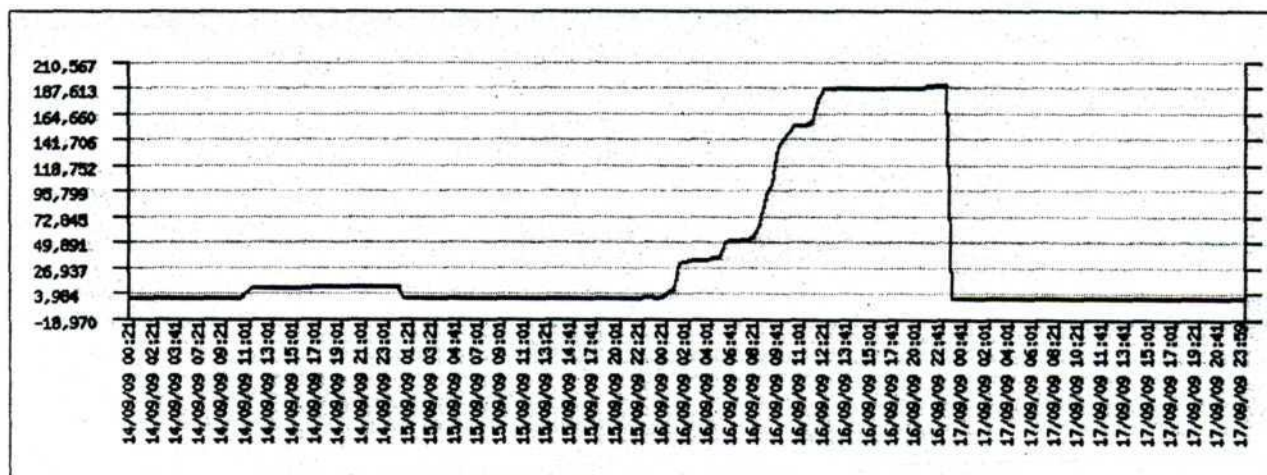

Fig. 1 - Misura della pioggia in mm al sostegno Spin in comune di Correzzola

**Servizio Ispettorato Regionale per l'Agricoltura di Padova**

Passaggio L. Gaudenzio, 1 - 35131 Padova

Tel. 049/8778357 Fax 049/8778317 e-mail: irapd@regione.veneto.it

www.regione.veneto.it



Per avere un'idea della rarità dell'evento, si consideri che il massimo valore di pioggia misurato dal pluviometro Spin per la durata di 3 ore ( $h = 103 \text{ mm}$ ) corrisponde a un tempo di ritorno di circa  $Tr = 100$  anni, mentre per la durata di 6 ore ( $h = 136 \text{ mm}$ ) corrisponde a un tempo di ritorno di circa  $Tr = 200$  anni<sup>1</sup>.

**PLUVIOMETRO SPIN (Correzzola, PD)  
piogge misurate il giorno 16 settembre 2009**

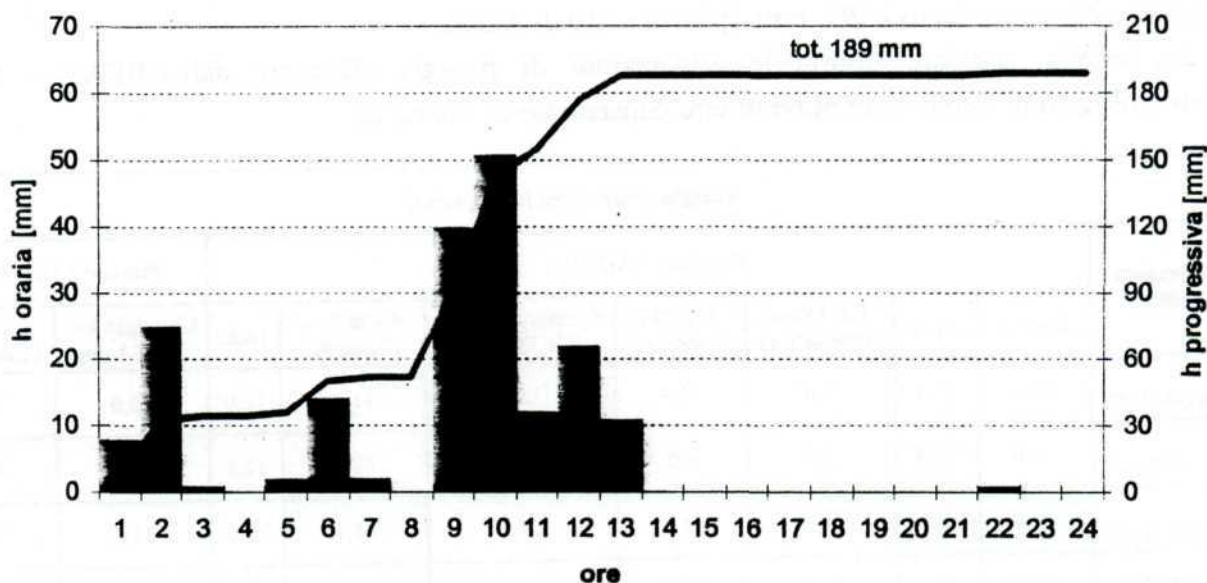

Si riporta in Fig. 2 un'immagine del Radar Meteorologico di Teolo (PD).

Si può evidenziare come alle 9:20 del 16 settembre 2009 la perturbazione copriva una vasta area tra le province di Padova, Rovigo e Venezia, interessando quindi l'intero comprensorio del Consorzio di Bonifica Adige Bacchiglione.

La notevole intensità della pioggia viene messa in risalto dalle aree colorate di giallo e di rosso.

<sup>1</sup> Per la determinazione del  $Tr$  si è fatto riferimento ai risultati della elaborazione statistica secondo Gumbel delle piogge misurate a Padova nel periodo 1936-94.



giunta regionale

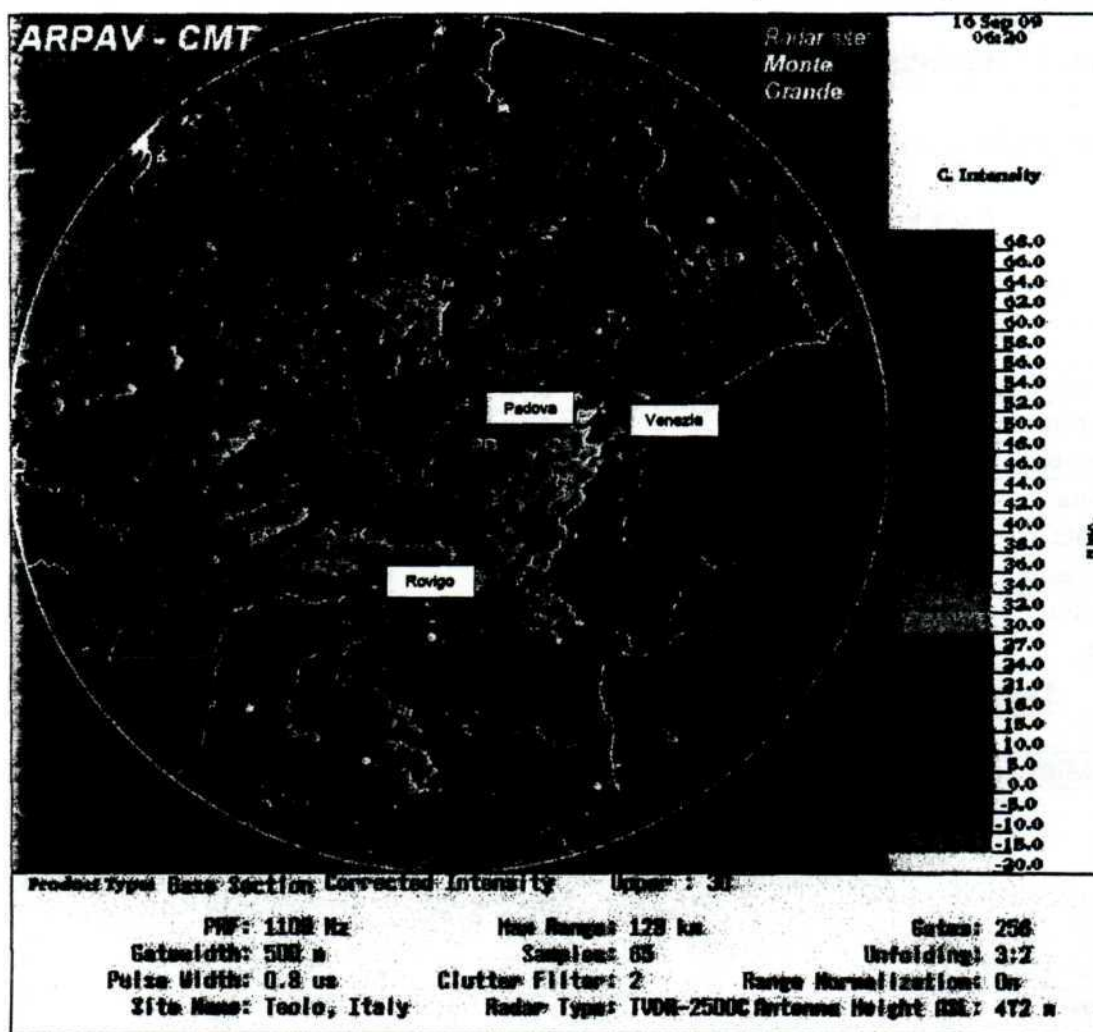

Fig. 2 – Immagine del Radar Meteorologico di Teolo del giorno 16-09-2009 alle 8:20

Le eccezionali precipitazioni, intense e persistenti, hanno provocato frequenti invasi e svassi nei canali consorziali, causando innumerevoli franamenti di sponda e il peggioramento delle erosioni già in atto.

I prolungati e intensi periodi di pompaggio delle idrovore, che in maggioranza risalgono ai primi decenni del '900, hanno particolarmente evidenziato l'inadeguatezza di molti impianti idrovori e manufatti vari, ormai sottodimensionati per far fronte alla costante subsidenza del territorio e alla sua crescente urbanizzazione e impermeabilizzazione.

Nel seguente paragrafo si riporta un elenco di casi di maggior rischio per la salvaguardia di abitazioni e terreni. Infine si riporta in forma tabellare un riassunto di tutti i fenomeni segnalati.

## 2) ELENCO RIASSUNTIVO DEI DANNI

La rete di canali ha subito diffusi franamenti di sponda, molti dei quali ancora in corso di assestamento, e numerosi sifonamenti arginali.

*Servizio Ispettorato Regionale per l'Agricoltura di Padova*

Passaggio L. Gaudenzio, 1 - 35131 Padova

Tel. 049/8778357 Fax 049/8778317 e-mail: irapd@regione.veneto.it

www.regione.veneto.it



giunta regionale

Tab. 1 – Ripristino frane

Nome canale o scolo per comune	Lunghezza delle frane (metri)	PADOVA
<b>PADOVA</b>		
<b>Agna</b>		
Agna	860	
Breo	390	
Diramaz. Ceperneo	40	
Fossa Monselesana	300	
Madonnetta	170	
Mestrina	985	
Rebosola	1290	
Sant'Orsola	225	
Sorgaglia	10	
Vitella	350	
<b>Anguillara veneta</b>		
Beolo	180	
Fossa Monselesana	20	
<b>Arre</b>		
Beoli	490	
Diramaz. Beoli II	60	
Diramaz. delle Grazie	70	
Diramaz. Beoli III	20	
Rebosola	430	
<b>Bagnoli di Sopra</b>		
Fossa Monselesana	180	
Gallo	400	
Sorgaglia	1060	
Vitella	320	
<b>Baone</b>		
Arrivo idrov. Baone	20	
Squacchielle	150	
<b>Bovolenta</b>		
Altipiano	40	
Cartura	590	
Diramaz. Canellara	20	
Diramaz. Caneva	140	
Diramaz. Fossaragna	20	
Diramaz. Navegauro	230	
Monea	200	
Nuovo di Pontelongo	20	
Nuovo Paltana	1890	
Parallelo di Levante	10	



<b>Candiana</b>	
Albrizzi	520
Barbegara	2930
Beoli	270
Borgo Operaio	30
Candiana	215
Diramaz. Gardiolo	130
Diversione Barbegara	40
Monea	530
Nuovo di Pontelongo	200
Rebosola	940
<b>Cartura</b>	
Altipiano	240
Cartura	780
Gorgo	80
Paltanella	155
Prarie	40
<b>Codevigo</b>	
Diramaz. Valle Fanzina	20
Rovarella	20
Spinarella	495
<b>Conselve</b>	
Beoli	130
Conselve	820
Diramaz. delle Grazie	20
Diramaz. Fondà	20
Diramaz. Fossetta	40
Fossetta	620
<b>Correzzola</b>	
Aldreghini	135
Altipiano	350
Barbegara	200
Brentonazzo	80
Collettore generale San Silvestro	80
Cona a mattina	90
Cona a sera	50
Diramaz. Barbegara	70
Diramaz. San Giuseppe	60
Diramaz. Santa Caterina	60
Diramaz. Spinarella	40
Diramaz. Valle Corosa	65
Diramaz. Valle Fanzina	30
Diramaz. Valle Spagazza	80
Diramaz. Villa II	100
Fossà di Mezzo	60

**Servizio Ispettorato Regionale per l'Agricoltura di Padova**

Passaggio L. Gaudenzio, 1 - 35131 Padova

Tel. 049/8778357 Fax 049/8778317 e-mail: irapd@regione.veneto.it

www.regione.veneto.it



giunta regionale

Fossetta	80
Fossetta Veneziana	200
Micheli	350
Mira	50
Mira San Giacinto	465
Nuovo di Pontelongo	280
Nuovo Mira	135
Nuovo Paltana	770
Prese	895
Rebosola	460
Risvolta	80
Rovarella	300
San Bovo Ovest	480
San Damiano	40
San Giuseppe Est	170
San Gregorio	140
San Pellegrino	310
San Prodocimo	640
San Silvestro	310
Spinarella	190
Sugana	880
Terranova	50
Villa	40
<b>Este</b>	
Squacchielle	20
<b>Monselice</b>	
Acque Alte	20
Desturello	50
<b>Pernumia</b>	
Acque Alte	280
Altipiano	90
Botticina	20
<b>Pontelongo</b>	
Altipiano	290
Diramaz. Bò	50
Nuovo di Pontelongo	385
Nuovo Paltana	250
<b>Pozzonovo</b>	
Desturo Formigaro	70
Fossa Monselesana	100
<b>San Pietro Viminario</b>	
Altipiano	90
<b>Terrassa Padovana</b>	
Barbegara	1820
Beoli	90

**Servizio Ispettorato Regionale per l'Agricoltura di Padova**

Passaggio L. Gaudenzio, 1 - 35131 Padova

Tel. 049/8778357 Fax 049/8778317 e-mail: [irapd@regione.veneto.it](mailto:irapd@regione.veneto.it)

[www.regione.veneto.it](http://www.regione.veneto.it)





giunta regionale

Cartura	100	
Diramaz. Canellara	10	
Diversione Barbegara	20	
Fossetta	230	
Monea	710	
Prarie	1090	
<b>Tribano</b>		
Desturo Formigaro	80	
Fossa Monselesana	70	
Rovega	40	
<b>TOTALE ml.</b>	<b>35.305</b>	<b>€ 5.295.750</b>

IL RESPONSABILE RESPONSABILE  
Dott. Fabrizio Aggio



IL DIRIGENTE DI SERVIZIO  
Dr. Pietro Ranato -

**Servizio Ispettorato Regionale per l'Agricoltura di Padova**

Passaggio L. Gaudenzio, 1 - 35131 Padova

Tel. 049/8778357 Fax 049/8778317 e-mail: irapd@regione.veneto.it

www.regione.veneto.it



Ministero delle politiche  
agricole e forestali  
S.I.A.N.

REGIONE VENETO  
PROVINCIA PADOVA

EVENTO : Piogge alluvionali del 14/15/16

settembre

PRODUZIONE ORDINARIA DEL TERRITORIO DELIMITATO

(importi in migliaia di Euro)

COLTURE	ESTENSIONE (Ha)	QUANTITA'	VALORE
ERBACEE DA GRANELLA (cereali, leguminose, oleaginose ecc.)			
ERBACEE DA SEME (mais da seme, ortive da seme ecc.)			
ERBACEE INDUSTRIALI (tabacco, bietola da zucchero ecc)			
FORAGGERE			
ORTIVE IN PIENO CAMPO			
ORTIVE PROTETTE			
FLORICOLE IN PIENO CAMPO			
FLORICOLE PROTETTE			
ARBOREE FRUTTICOLE			
ARBOREE DA LEGNO			
VIVAI			
ALTRE PRODUZIONI VEGETALI			
<b>PRODUZIONI ZOOTECNICHE</b>	<b>N° CAPI</b>		
BOVINI DA LATTE			
BOVINI DA CARNE			
SUINI			
OVICAPRINI			
AVICOLI			
ALTRE PRODUZIONI ZOOTECNICHE			
<b>PRODUZIONI APISTICHE</b>	<b>N° ARNIE</b>		

Il valore della PLV zootecnica risulta determinato in base al valore delle unità foraggiere annue necessarie per gli allevamenti

IL DIRIGENTE DI SERVIZIO  
- Dr. Pietro Ranzato -



ALLEGATO A ALLA D.G.R. N. \_\_\_\_\_ DEL \_\_\_\_\_

pag. 19/36



Data \_\_\_\_\_  
STIMA DEI DANNI ALLE STRUTTURE AZIENDALI

Produzione lorda vendibile ordinaria del territorio delimitato in relazione alla ubicazione delle strutture delimitate (totale mod. B): \_\_\_\_\_

(importi in migliaia di Euro)

COD.	NATURA DANNO	QUANTITA'	IMPORTO DANNO	DESCRIZIONE DANNO	DANNO RICONOSCIUTO MIPAF
01	Ai terreni non ripristinabili	ha			
02	Ai terreni ripristinabili	ha			
03	Ai fabbricati ed altri manufatti rurali	n.			
04	Alle strade poderali e canali di scolo aziendali	ml			
05	Alle piantagioni arboree da frutto	ha			
06	Alle scorte vive	n. capi			
07	Alle scorte morte	q.li			
08	Alle Macchine ed attrezzi	n.			

IMPORTO TOTALE : \_\_\_\_\_

INCIDENZA % DEL FABBISOGNO DI SPESA SULLA P.L.V. ORDINARIA DEL TERRITORIO PER ESECUZIONE INTERVENTI \_\_\_\_\_

IL DIRIGENTE DI SERVIZIO  
Dr. Pietro Ranzato -



ALLEGATO A ALL'AD.G.R.N. \_\_\_\_\_ DEL \_\_\_\_\_

pag. 21/36

Ministero delle politiche  
agricole e forestali  
S.I.A.N.

REGIONE VENETO  
PROVINCIA di PADOVA  
EVENTO: Piogge alluvionali dei gg. 14/15/16  
settembre

mod. E

Data 04/12/2009

**STIMA DEI DANNI ALLE STRUTTURE INTERAZIENDALI E ALLE OPERE DI BONIFICA**

(importi in migliaia di Euro)

COD.	NATURA DANNO	QUANTITA'		IMPORTO DANNO	DESCRIZIONE DANNO	DANNO RICONOSCIUTO MIPAF
		ml				
01	- ALLE STRADE INTERPODERALI - ALLE OPERE DI APPROVVIGIONAMENTO IDRICO - ALLE RETI IDRAULICHE ED IMPIANTI IRRIGUI AL SERVIZIO DI PIU' AZIENDE	ml				
02	- ALLE OPERE PUBBLICHE DI BONIFICA	ml	35.305	5.295.750	ripristino argini sui canali di bonifica	

IL DIRIGENTE DI SERVIZIO  
- Dr. Pietro Ranzano -



Ministero delle politiche  
agricole e forestali  
S.I.A.N.

**REGIONE VENETO**  
**PROVINCIA PADOVA**

**EVENTO : piogge alluvionali del 14-15-16**  
**settembre 2009**

Data 04/12/2009

COMUNI RICADENTI NEL TERRITORIO DELIMITATO

1 PRODUZIONE     2 STRUTTURE AZIENDALI     3 STRUTTURE INTERAZIENDALI     4 OPERE DI BONIFICA

-	AGNA	<input type="checkbox"/> 1	<input checked="" type="checkbox"/> 2	<input type="checkbox"/> 3	<input type="checkbox"/> 4
-	<u>ANGUILLARA VENETA</u>	<input type="checkbox"/> 1	<input checked="" type="checkbox"/> 2	<input type="checkbox"/> 3	<input type="checkbox"/> 4
-	<u>ARRE</u>	<input type="checkbox"/> 1	<input checked="" type="checkbox"/> 2	<input type="checkbox"/> 3	<input type="checkbox"/> 4
-	<u>BAGNOLI DI SOPRA</u>	<input type="checkbox"/> 1	<input type="checkbox"/> 2	<input type="checkbox"/> 3	<input type="checkbox"/> 4
-	<u>BAONE</u>	<input type="checkbox"/> 1	<input type="checkbox"/> 2	<input type="checkbox"/> 3	<input type="checkbox"/> 4
-	<u>BOVOLENTA</u>	<input type="checkbox"/> 1	<input type="checkbox"/> 2	<input type="checkbox"/> 3	<input type="checkbox"/> 4
-	<u>CANDIANA</u>	<input type="checkbox"/> 1	<input type="checkbox"/> 2	<input type="checkbox"/> 3	<input type="checkbox"/> 4
-	<u>CARTURA</u>	<input type="checkbox"/> 1	<input type="checkbox"/> 2	<input type="checkbox"/> 3	<input type="checkbox"/> 4
-	<u>CODEVIGO</u>	<input type="checkbox"/> 1	<input type="checkbox"/> 2	<input type="checkbox"/> 3	<input type="checkbox"/> 4
-	<u>CONSELVE</u>	<input type="checkbox"/> 1	<input type="checkbox"/> 2	<input type="checkbox"/> 3	<input type="checkbox"/> 4
-	<u>CORREZZOLA</u>	<input type="checkbox"/> 1	<input type="checkbox"/> 2	<input type="checkbox"/> 3	<input type="checkbox"/> 4
-	<u>ESTE</u>	<input type="checkbox"/> 1	<input type="checkbox"/> 2	<input type="checkbox"/> 3	<input type="checkbox"/> 4
-	<u>MONSELICE</u>	<input type="checkbox"/> 1	<input type="checkbox"/> 2	<input type="checkbox"/> 3	<input type="checkbox"/> 4
-	<u>PERNUMIA</u>	<input type="checkbox"/> 1	<input type="checkbox"/> 2	<input type="checkbox"/> 3	<input type="checkbox"/> 4
-	<u>PONTELONGO</u>	<input type="checkbox"/> 1	<input type="checkbox"/> 2	<input type="checkbox"/> 3	<input type="checkbox"/> 4
-	<u>POZZONOVO</u>	<input type="checkbox"/> 1	<input type="checkbox"/> 2	<input type="checkbox"/> 3	<input type="checkbox"/> 4
-	<u>S. PIETRO VIMINARIO</u>	<input type="checkbox"/> 1	<input type="checkbox"/> 2	<input type="checkbox"/> 3	<input type="checkbox"/> 4

Indicare senza abbreviazioni la dizione del Comune, barrando una o più caselle in corrispondenza del tipo di danno subito



Timbro e Firma

**IL DIRIGENTE DI SERVIZIO**  
- Dr. Pietro Ranzato -

**REGIONE VENETO**

**PROVINCIA PADOVA**

**EVENTO : piogge alluvionali del 14-15-16  
settembre 2009**

Ministero delle politiche  
agricole e forestali  
S.I.A.N.

Data 04/12/2009

COMUNI RICADENTI NEL TERRITORIO DELIMITATO

1	PRODUZIONE	2	STRUTTURE AZIENDALI	3	STRUTTURE INTERAZIENDALI	4	<u>OPERE DI BONIFICA</u>
---	------------	---	------------------------	---	-----------------------------	---	------------------------------

-	TERRASSA PADOVANA	1	<u>2</u>	3	4
-	<u>TRIBANO</u>	1	<u>2</u>	3	4
-	_____	1	<u>2</u>	3	4
-	_____	1	2	3	4
-	_____	1	2	3	4
-	_____	1	2	3	4
-	_____	1	2	3	4
-	_____	1	2	3	4
-	_____	1	2	3	4
-	_____	1	2	3	4
-	_____	1	2	3	4
-	_____	1	2	3	4
-	_____	1	2	3	4
-	_____	1	2	3	4
-	_____	1	2	3	4
-	_____	1	2	3	4
-	_____	1	2	3	4

Indicare senza abbreviazioni la dizione del Comune, barrando una o più caselle in corrispondenza del tipo di danno subito



Timbro e Firma

**IL DIRIGENTE DI SERVIZIO**  
 - Dr. Pietro Ranzato -



Ministero delle politiche  
agricole e forestali  
S.I.A.N.

REGIONE VENETO  
PROVINCIA PADOVA

EVENTO: Pioggie alluvionali dei gg. 14/15/16 settembre

Data 04/12/2009

Individuazione interventi Decreto Legislativo 29 marzo 2004, n.102

danni	Tipologia di intervento (*)
<input type="checkbox"/> Produzione	Art. 5, comma 2: di cui alle lettere: <input type="checkbox"/> a <input type="checkbox"/> b <input type="checkbox"/> c <input type="checkbox"/> d
<input type="checkbox"/> Strutture aziendali	Art. 5, comma 3 <input type="checkbox"/>
<input type="checkbox"/> Strutture interaziendali	Art. 5, comma 6 <input type="checkbox"/>
<input checked="" type="checkbox"/> <u>Opere di Bonifica</u>	Art. 5, comma 6 <input checked="" type="checkbox"/>

N.b. : Barrare la casella a sinistra del danno e le caselle riguardanti gli interventi richiesti.

- art. 5 comma 2 di cui lettera:
  - a) contributi in conto capitale fino all'80 per cento del danno accertato sulla base della produzione lorda vendibile ordinaria del triennio precedente;
  - b) prestiti ad ammortamento quinquennale per le esigenze di esercizio dell'anno in cui si è verificato l'evento e per l'anno successivo, da erogare al seguente tasso agevolato:
    - 1) 20 per cento del tasso di riferimento per le operazioni di credito agrario oltre i 18 mesi per le aziende ricadenti in zone svantaggiate;
    - 2) 35 per cento del tasso di riferimento per le operazioni di credito agrario oltre i 18 mesi per le aziende ricadenti in altre zone;
 nell'ammontare del prestito sono comprese le rate delle operazioni di credito in scadenza nei 12 mesi successivi all'evento inerenti all'impresa agricola;
  - c) proroga delle operazioni di credito agrario, di cui all'art. 7 del Decreto Legislativo 29 marzo 2004, n. 102, pubblicato nella Gazzetta Ufficiale del 23 aprile 2004, n. 95;
  - d) agevolazioni previdenziali di cui all'art. 8 del Decreto Legislativo 29 marzo 2004, n. 102, pubblicato nella Gazzetta Ufficiale del 23 aprile 2004.
- art. 5, comma 3: In caso di danni causati alle strutture aziendali e alle scorte possono essere concessi a titolo di indennizzo contributi in conto capitale fino al 100% dei costi effettivi.
- art. 5, comma 6: compatibilmente con le esigenze primarie delle imprese agricole, possono essere adottate misure volte al ripristino delle infrastrutture connesse all'attività agricola, tra cui quelle irrigue e di bonifica, con onere della spesa a totale carico del Fondo di solidarietà nazionale.

Timbro e Firma



IL DIRIGENTE DI SERVIZIO  
- Dr. Pietro Ranzato -

REGIONE VENETO

PROVINCIA danneggiata PADOVA  
 EVENTO CALAMITOSO: **piogge alluvionali**

<input type="checkbox"/>	GRANDINATE	<input type="checkbox"/>	VENTI SCIROCCALI
<input type="checkbox"/>	GELATE	<input type="checkbox"/>	TERREMOTO
<input type="checkbox"/>	PIOGGE PERSISTENTI	<input type="checkbox"/>	TROMBA D'ARIA
<input type="checkbox"/>	SICCITA'	<input type="checkbox"/>	BRINATE
<input type="checkbox"/>	ECESSO DI NEVE	<input type="checkbox"/>	VENTI IMPETUOSI
<input checked="" type="checkbox"/>	<b>PIOGGE ALLUVIONALI</b>	<input type="checkbox"/>	MAREGGIATE

DATA o PERIODO in cui si è verificato l'evento calamitoso: **14-15-16 SETTEMBRE 2009**

Territorio danneggiato:

N° 18 Comuni: Agna, Anguillara Veneta, Arre, Bagnoli di Sopra, Baone, Bovolenta, Candiana, Cartura, Codevigo, Conselve, Correzzola, Este, Monselice, Pernumia, Pontelongo, Pozzonovo, S. Pietro Viminario, Terrassa P. e Tribano su un totale Provincia di n° 104

Elenco colture praticate nel territorio danneggiato: \_\_\_\_\_

**Elenco colture presumibilmente danneggiate** in misura superiore al 20% nelle aree svantaggiate e del 30% nella altre aree (Nella valutazione delle perdite si applicano le procedure indicate al punto 11.3.2 degli Orientamenti: 2000/C28/02).

Colture	% danno (presumibile)

**Elenco tipologie strutture fondiari danneggiate:**

Strutture aziendali:
Infrastrutture aziendali:
<b>Opere di Bonifica: frane lungo i canali di bonifica</b>



Timbro e firma autorità regionale

**IL DIRIGENTE DI SERVIZIO**  
 - Dr. Pietro Ranzato -

ALLEGATO A ALLA D.G.R. N. \_\_\_\_\_ DEL \_\_\_\_\_

- Breve descrizione della dinamica dell'evento calamitoso:

*Le consistenti piogge dei giorni 14-15-16 settembre hanno eroso le sponde dei canali consortili provocando frane lungo gli stessi.*

- Breve commento sui dati metereologici che hanno prodotto le perdite, raffrontati con quelli degli anni precedenti (almeno 5 anni) in cui **non** sono state accertate perdite a seguito di avversità riconosciute eccezionali.

l'evento meteorico si è concentrato in particolare nella mattinata del giorno 16, facendo registrare oltre 180 ml. Di pioggia in 12 ore.

- Elenco della documentazione con le informazioni metereologiche (deve essere evidenziata la fonte delle informazioni: Servizio agrometeorologico regionale, protezione civile, ecc.)
- Indicazione autorità regionale (o Ente delegato) responsabile dei rilevamenti (IPA, Settore agricoltura provinciale ecc.).

*I rilevamenti a livello territoriale sono stati operati dall'Ufficio Tutela e Controllo delle Produzioni Agroalimentari del Servizio Ispettorato Regionale per l'Agricoltura di Padova.*

- Incaricati dei rilevamenti:

Nome e Cognome	Qualifica (Ruolo di appartenenza)	Titolo professionale (Agronomo, perito agrario ecc.)
Fabrizio AGGIO	Istruttore direttivo	Agronomo
Mauro MONTATO	Istruttore	Geometra

Timbro e firma autorità regionale



**IL DIRIGENTE DI SERVIZIO**  
Dr. Pietro Ranzato -

giunta regionale

Data 03 DIC. 2009

Protocollo N° 680.524/48.25.09  
E.430.20.L

Allegati N°

Oggetto D.Lgs. 29 marzo 2004, n° 102, art. 5, comma 6. D.Lgs. 18 aprile 2008, n. 82.

Segnalazione degli interventi necessari per il ripristino delle opere pubbliche di bonifica  
danneggiate dalle avversità atmosferiche del 16 settembre 2009 e per la riduzione del rischio  
idraulico.

REGIONE DEL VENETO - GIUNTA REGIONALE	
04 DIC. 2009	
A	
Pratica / Fascicolo	E.430.20.L

Direzione regionale Agroambiente e  
Servizi per l'Agricoltura  
- Sede -

Con riferimento alle segnalazioni di danni alle opere pubbliche di bonifica del 22 ottobre 2009 del Consorzio di Bonifica Adige Bacchiglione di Conselve (PD), pervenuta il 23/10/2009, prot. n.588.518, con la quale è stata resa nota la stima degli ingenti danni provocati dalle intense precipitazioni verificatesi il 16 settembre u.s. nel comprensorio di competenza, si segnala che, sulla base degli atti pervenuti, i medesimi danni sono stati valutati in complessivi €. 576.072,00.

Si allegano, pertanto, le seguenti schede:

- Modello A: inerente al tipo d'intervento e periodo interessato dall'avversità;
- Modello E: riassuntivo dei danni e lavori urgenti indispensabili per la piena funzionalità ed efficienza delle opere pubbliche di bonifica da ripristinarsi;
- Modello F: riporta l'indicazione dei Comuni interessati dall'evento in cui si sono verificati i danni e gli inconvenienti segnalati dai citati Consorzi;
- Modello G: individuazione della tipologia degli interventi;
- Scheda tecnica.

La cartografia, con l'indicazione delle Zone danneggiate, è già stata inviata a codesta Direzione, direttamente dal Consorzio.

Cordiali saluti.



IL DIRIGENTE  
dott. Elvio Zeni

giunta regionale  
**RELAZIONE**Natura delle avversità

Le perturbazioni del 14-15 e, in particolare il nubifragio del 16 settembre 2009 hanno determinato estesi fenomeni di emergenza idraulica in alcune zone della provincia di Venezia, in particolare modo nel comprensorio del Consorzio di bonifica Adige Bacchiglione di Conselve (PD), dove si sono dovuti effettuare frequenti invasi e svassi nei canali consortili, che hanno concorso alla causa di notevoli franamenti di sponda e il peggioramento di erosioni già in atto, in particolare nel settore sud della provincia nel Comune di Cona.

Nel comprensorio del Consorzio, le zone maggiormente colpite dall'evento sono state localizzate tra i fiumi Brenta e Adige.

In queste zone si sono verificate notevoli piovosità che, nel breve periodo di qualche ora, hanno raggiunto punte di 190 mm., con la conseguente difficoltà degli impianti idrovori a sostenere l'evacuazione, anche a causa della particolare natura dei terreni e, in prossimità del mare, della persistente alta marea.

Nel periodo interessato dalle citate perturbazioni atmosferiche alcuni impianti idrovori hanno evidenziato l'insufficienza, la vetustà e l'inadeguatezza di alcuni macchinari.

Alla luce dei fatti sopra esposti, si ritiene di quantificare i costi dovuti ai danni subiti dalle opere pubbliche di bonifica e gli interventi, di assoluta improrogabilità, necessari per un completo e tempestivo ripristino e adeguamento della funzionalità dei canali e degli impianti idrovori segnalati, interessati dal nubifragio, per poter meglio fronteggiare nuovi eventuali eccezionali eventi.

Di seguito sono riepilogate le spese preventivate per il ripristino delle opere pubbliche di bonifica della provincia di Venezia, così come presentate dal citato Consorzio di bonifica, ritenute congrue dall'Ufficio, e per le quali sono richieste le provvidenze ai sensi del decreto legislativo 29 marzo 2004, n° 102, art. 5.

**Servizio Ispettorato Regionale Agricoltura Venezia**

30172 Venezia-Mestre - Via Torino, 110 - Tel. 041/2795411 Fax 041/2795791  
e-mail: irave@regione.veneto.it - Internet: www.regione.veneto.it



giunta regionale

In merito all'esito dell'istruttoria tecnica, relativa alla documentazione trasmessa dal Consorzio di Bonifica Adige Bacchiglione in data 22/10/2009, pervenuta il 23/10/2009, prot. n. 588.518, si segnalano i seguenti lavori da svolgere:

**DANNI**

## Comune di Cavarzere (VE)

a)	Danni alle sponde e agli argini, ripresa frane:		
	• Canale Pisani	ml. 35	importo Euro 7.350
	• Ramo A di Rottanova	ml. 20	importo Euro 4.200
	• Scolo Primario Inferiore	ml. 145	importo Euro 30.450
	• Scolo Primario Superiore	ml. 100	importo Euro 21.000
	• Scolo Secondario Superiore	ml. 55	importo Euro 11.550
	• Scolo Viola	ml. 60	importo Euro 12.600

## Comune di Chioggia (VE)

b)	Danni alle sponde e agli argini, ripresa frane:		
	• Scolo Priula	ml. 20	importo Euro 4.200
	• Scolo Priula a Sera	ml. 40	importo Euro 8.400
	• Scolo San Silvestro	ml. 50	importo Euro 10.500

## Comune di Cona (VE)

c)	Diaframmatura con palancole Larssen:		
	• Canale Civrana	ml. 200	importo Euro 42.000
	• Canale Diramaz. Gorghi-Zene	ml. 90	importo Euro 18.900
	• Canale Fossetta Veneziana	ml. 975	importo Euro 204.750
	• Canale Gorizia	ml. 30	importo Euro 6.300
	• Canale Madonetta	ml. 20	importo Euro 4.200
			<b>Sommano Euro 386.400</b>

## Ripristino manufatti in Comune di Chioggia (VE)

• <u>Idrovora Trezze:</u>		
• Manut. straord. Riduttori, loro impianto raffredd. 4 elettropompe	Euro	5.000
• <u>Idrovora Casetta:</u>		
• Manut. straord. Pompa ad elica Termomeccanica da 900-1750 l/s	Euro	15.000
	<b>Sommano Euro</b>	<b>20.000</b>

a) Lavori per adeguamenti e ripristini danni	Sommano Euro	406.400
b) Oneri per sicurezza (5% di €. 406.400)	Euro	20.320
	<b>Sommano Euro</b>	<b>426.720</b>
I.V.A. (20% di €. 426.720)	Euro	85.344
Spese generali (15% di €. 426.720)	Euro	64.008

**Totale Euro 576.072****Servizio Ispettorato Regionale Agricoltura Venezia**

30172 Venezia-Mestre - Via Torino, 110 - Tel. 041/2795411 Fax 041/2795791

e-mail: irave@regione.veneto.it - Internet: www.regione.veneto.it

ALLEGATO A ALLA D.G.R. N. \_\_\_\_\_ DEL \_\_\_\_\_

Ministero delle politiche  
agricole e forestali  
S.I.A.N.

ACCERTAMENTO EVENTI CALAMITOSI  
(compilare per ciascun evento)

VENEZIA li, 31/2/09

REGIONE VENETO

PROVINCIA VENEZIA

EVENTO CALAMITOSO:

- |                                     |                    |                                     |                    |
|-------------------------------------|--------------------|-------------------------------------|--------------------|
| 01                                  | GRANDINATE         | <input checked="" type="checkbox"/> | VENTI SCIROCCALI   |
| 02                                  | GELATE             | <input type="checkbox"/>            | 08 TERREMOTO       |
| <input checked="" type="checkbox"/> | PIOGGE PERSISTENTI | <input type="checkbox"/>            | 09 TROMBA D'ARIA   |
| 04                                  | SICCITA'           | <input type="checkbox"/>            | 10 BRINATE         |
| 05                                  | ECESSO DI NEVE     | <input type="checkbox"/>            | 11 VENTI IMPETUOSI |
| 06                                  | PIOGGE ALLUVIONALI | <input type="checkbox"/>            | 12 MAREGGIATE      |

DATA:

periodi dal \_\_\_/\_\_\_/\_\_\_ al \_\_\_/\_\_\_/\_\_\_  
dal \_\_\_/\_\_\_/\_\_\_ al \_\_\_/\_\_\_/\_\_\_  
dal \_\_\_/\_\_\_/\_\_\_ al \_\_\_/\_\_\_/\_\_\_

giorni 16/09/09 \_\_\_/\_\_\_/\_\_\_  
\_\_\_/\_\_\_/\_\_\_

NOTE:

FUNZIONARIO  
geom. Maria PORNASIERO

(da compilare a cura del Mipaf)

Data acquisizione \_\_\_/\_\_\_/\_\_\_



Timbro e firma  
IL 31/2/09  
dott. Flavio Zeni

Prot. \_\_\_\_\_

Ministero delle politiche  
agricole e forestali  
S.I.A.N.

REGIONE VENETO mod. E  
PROVINCIA VENEZIA  
EVENTO 16/09/09

Data 31/12/09

STIMA DEI DANNI ALLE STRUTTURE INTERAZIENDALI E ALLE OPERE DI BONIFICA

(importi in migliaia di Euro)

NATURA DANNO	QUANTITA'	IMPORTO DANNO Euro	DESCRIZIONE DANNO	DANNO RICONOSCIUTO MIPAF
ALLE STRADE INTERPODERALI ALLE OPERE DI APPROVVIGIONAMENTO IDRICO ALLE RETI IDRAULICHE ED IMPIANTI IRRIGUI AL SERVIZIO DI PIU' AZIENDE	ml			
ALLE OPERE PUBBLICHE DI BONIFICA	ml	576'072	Danni alle opere pubbliche di bonifica	

FUNZIONARIO  
geom. Mario FORNASIERO



Timbro e firma  
IL DIRIGENTE  
dott. Flavio Zeni

ALLEGATO A ALLA D.G.R.N. DEL

pag. 32/36



Ministero delle politiche  
agricole e forestali  
S.I.A.N.

REGIONE VENETO  
PROVINCIA VENEZIA  
EVENTO 16/09/09

Data 3/12/09

COMUNI RICADENTI NEL TERRITORIO DELIMITATO

1 PRODUZIONE     2 STRUTTURE AZIENDALI     3 STRUTTURE INTERAZIENDALI     4 OPERE DI BONIFICA

	1	2	3	4
- Intera Provincia	<input type="checkbox"/>	<input type="checkbox"/>	<input type="checkbox"/>	<input type="checkbox"/>
COMUNI DI:				
- <u>CAVARZERE</u>	<input type="checkbox"/>	<input type="checkbox"/>	<input type="checkbox"/>	<input checked="" type="checkbox"/>
- <u>CHIOGGIA</u>	<input type="checkbox"/>	<input type="checkbox"/>	<input type="checkbox"/>	<input checked="" type="checkbox"/>
- <u>CONA</u>	<input type="checkbox"/>	<input type="checkbox"/>	<input type="checkbox"/>	<input checked="" type="checkbox"/>
- _____	<input type="checkbox"/>	<input type="checkbox"/>	<input type="checkbox"/>	<input type="checkbox"/>
- _____	<input type="checkbox"/>	<input type="checkbox"/>	<input type="checkbox"/>	<input type="checkbox"/>
- _____	<input type="checkbox"/>	<input type="checkbox"/>	<input type="checkbox"/>	<input type="checkbox"/>
- _____	<input type="checkbox"/>	<input type="checkbox"/>	<input type="checkbox"/>	<input type="checkbox"/>
- _____	<input type="checkbox"/>	<input type="checkbox"/>	<input type="checkbox"/>	<input type="checkbox"/>
- _____	<input type="checkbox"/>	<input type="checkbox"/>	<input type="checkbox"/>	<input type="checkbox"/>
- _____	<input type="checkbox"/>	<input type="checkbox"/>	<input type="checkbox"/>	<input type="checkbox"/>
- _____	<input type="checkbox"/>	<input type="checkbox"/>	<input type="checkbox"/>	<input type="checkbox"/>
- _____	<input type="checkbox"/>	<input type="checkbox"/>	<input type="checkbox"/>	<input type="checkbox"/>
- _____	<input type="checkbox"/>	<input type="checkbox"/>	<input type="checkbox"/>	<input type="checkbox"/>
- _____	<input type="checkbox"/>	<input type="checkbox"/>	<input type="checkbox"/>	<input type="checkbox"/>
- _____	<input type="checkbox"/>	<input type="checkbox"/>	<input type="checkbox"/>	<input type="checkbox"/>
- _____	<input type="checkbox"/>	<input type="checkbox"/>	<input type="checkbox"/>	<input type="checkbox"/>
- _____	<input type="checkbox"/>	<input type="checkbox"/>	<input type="checkbox"/>	<input type="checkbox"/>
- _____	<input type="checkbox"/>	<input type="checkbox"/>	<input type="checkbox"/>	<input type="checkbox"/>
- _____	<input type="checkbox"/>	<input type="checkbox"/>	<input type="checkbox"/>	<input type="checkbox"/>
- _____	<input type="checkbox"/>	<input type="checkbox"/>	<input type="checkbox"/>	<input type="checkbox"/>
- _____	<input type="checkbox"/>	<input type="checkbox"/>	<input type="checkbox"/>	<input type="checkbox"/>

Indicare senza abbreviazioni la dizione del Comune, barrando una o più caselle in corrispondenza del tipo di danno subito

FUNZIONARIO  
geom. Matteo FORNASIERO

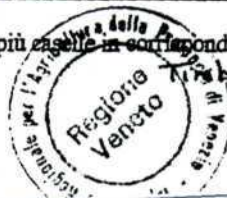

proefirma

IL DIRIGENTE  
dott. Flavio Zeni

mod. G

Ministero delle politiche  
agricole e forestali  
S.I.A.N.REGIONE VENETOPROVINCIA VENEZIAEVENTO 16/09/09Data 3/12/09

Individuazione interventi Decreto Legislativo 29 marzo 2004, n.102

dati	Tipologia di intervento (*)
<input type="checkbox"/> Produzione	Art. 5, comma 2: di cui alle lettere: <input type="checkbox"/> a <input type="checkbox"/> b <input type="checkbox"/> c <input type="checkbox"/> d
<input type="checkbox"/> Strutture aziendali	Art. 5 comma 3; <input type="checkbox"/>
<input type="checkbox"/> Strutture interaziendali	Art. 5, comma 6; <input type="checkbox"/>
<input checked="" type="checkbox"/> Opere di Bonifica	Art. 5, comma 6; <input checked="" type="checkbox"/>

N.b. : Barrare la casella a sinistra del danno e la caselle riguardanti gli interventi richiesti.

art 5, comma 2 di cui lettera:

- a) contributi in conto capitale fino all'80 per cento del danno, accertato sulla base della produzione lorda vendibile ordinaria del triennio precedente;
- b) prestiti ad ammortamento quinquennale per le esigenze di esercizio dell'anno in cui si è verificato l'evento e per l'anno successivo, da erogare al seguente tasso agevolato:
  - 1) 20 per cento del tasso di riferimento per le operazioni di credito agrario oltre i 18 mesi per le aziende ricadenti in zone svantaggiate;
  - 2) 35 per cento del tasso di riferimento per le operazioni di credito agrario oltre i 18 mesi per le aziende ricadenti in altre zone;
 nell'ammontare del prestito sono comprese le rate delle operazioni di credito in scadenza nei 12 mesi successivi all'evento inerenti all'impresa agricola;
- c) proroga delle operazioni di credito agrario, di cui all'art.7 del Decreto Legislativo 29 marzo 2004, n.102, pubblicato nella Gazzetta Ufficiale del 23 aprile 2004, n.95;
- d) agevolazioni previdenziali di cui all'art. 8 del Decreto Legislativo 29 marzo 2004, n.102, pubblicato nella Gazzetta Ufficiale del 23 aprile 2004.

- art.5 comma 3: in caso di danni causati alle strutture aziendali e alle scorte possono essere concessi a titolo di indennizzo contributi in conto capitale fino al 100% dei costi effettivi.

- art 5, comma 6: compatibilmente con le esigenze primarie delle imprese agricole, possono essere adottate misure volte al ripristino delle infrastrutture connesse all'attività agricola, tra cui quelle irrigue e di bonifica, con onere della spesa a totale carico del Fondo di solidarietà nazionale.

Timbro e firma

IL DIRGENTE  
dott. Elvio ZeniFUNZIONARIO  
geom. Mario FORNASIERO

- Breve descrizione della dinamica dell'evento calamitoso:

*Il giorno 16/9/09 a seguito nubifragia e persistenti alte maree si sono verificati frangimenti di sponda e danni ad apparecchiature di impianti idrovvi, come descritto nella relazione.*

- Breve commento sui dati metereologici che hanno prodotto le perdite, raffrontati con quelli degli anni precedenti (almeno 5 anni) in cui non sono state accertate perdite a seguito di avversità riconosciute eccezionali.

- Elenco della documentazione con le informazioni metereologiche (deve essere evidenziata la fonte delle informazioni: Servizio agrometereologico regionale, protezione civile, ecc.)

- Indicazione autorità regionale (o Ente delegato) responsabile dei rilevamenti (IPA, Settore agricoltura provinciale ecc.).

- Incaricati dei rilevamenti:

Nome e Cognome	Qualifica (Ruolo di appartenenza)	Titolo professionale (Agronomo, perito agrario ecc.)
MARIO FORNASIERO	FUNZIONARIO	GEOMETRA

FUNZIONARIO  
geom. Mario FORNASIERO

N.B.: Compilare singoli modelli per ciascun evento



Timbro e firma autorità regionale

IL DIRIGENTE  
dott. Flavio Zeni

REGIONE VENETO

PROVINCIA/E danneggiata/e VENEZIA

EVENTO CALAMITOSO:

- |                                     |                    |                                     |                  |
|-------------------------------------|--------------------|-------------------------------------|------------------|
| <input type="checkbox"/>            | GRANDINATE         | <input checked="" type="checkbox"/> | VENTI SCIROCCALI |
| <input type="checkbox"/>            | GELATE             | <input type="checkbox"/>            | TERREMOTO        |
| <input checked="" type="checkbox"/> | PIOGGE PERSISTENTI | <input type="checkbox"/>            | TROMBA D'ARIA    |
| <input type="checkbox"/>            | SICCITA'           | <input type="checkbox"/>            | BRINATE          |
| <input type="checkbox"/>            | ECESSO DI NEVE     | <input type="checkbox"/>            | VENTI IMPETUOSI  |
| <input type="checkbox"/>            | PIOGGE ALLUVIONALI | <input type="checkbox"/>            | MAREGGIATE       |

DATA o PERIODO in cui si è verificato l'evento calamitoso: 16/09/09

Territorio danneggiato:

- Intera Provincia/e
- N° 3 Comuni su un totale Provincia/e di n° \_\_\_\_\_

Elenco colture praticate nel territorio danneggiato: \_\_\_\_\_

Elenco colture presumibilmente danneggiate in misura superiore al 20% nelle aree svantaggiate e del 30% nella altre aree (Nella valutazione delle perdite si applicano le procedure indicate al punto 11.3.2 degli Orientamenti: 2000/C28/02).

Colture	% danno (presumibile)

Elenco tipologie strutture fondiarie danneggiate:

- Strutture aziendali: \_\_\_\_\_
- Infrastrutture aziendali: \_\_\_\_\_
- Opere di Bonifica: Inerenti la rete idraulica di Bonifica di 3 Comuni della Prov. di Venezia e danni agli impianti idrovori segnalati.

FUNZIONARIO  
geom. Mario FORNASIERO

Timbro e firma autorità regionale  
IL DIRGENTE  
dott. Flavio Zeni

