

**ALLEGATO B alla Dgr n. 2415 del 16 dicembre 2014****Distretti industriali del Veneto – Ambiti geografici.***1. Calzatura della Riviera del Brenta*

Elenco dei comuni appartenenti al distretto industriale:

Codice comune	Nome comune	Provincia
27002	Campagna Lupia	VE
27003	Campolongo Maggiore	VE
27004	Camponogara	VE
27012	Dolo	VE
27014	Fiesso d'Artico	VE
27017	Fosso'	VE
27028	Pianiga	VE
27039	Stra	VE
27043	Vigonovo	VE
28007	Arzergrande (*)	PD
28015	Brugine (*)	PD
28028	Casalsérugo	PD
28033	Codevigo	PD
28035	Correzzola	PD
28044	Legnaro	PD
28058	Noventa Padovana	PD
28065	Piove di Sacco	PD
28066	Polverara	PD
28068	Pontelongo	PD
28082	Sant'angelo di Piove di Sacco	PD
28085	Saonara	PD
28100	Vigonza	PD
28104	Villanova di Camposampiero	PD
Totale Comuni		23

(*) Comuni con indici di specializzazione produttiva inferiori a 130. I comuni sono stati aggiunti perché contigui a comuni con uno dei due indici di specializzazione maggiore/uguale a 130, e/o con un numero elevato di addetti nel settore considerato rispetto ai comuni confinanti, e/o la presenza di imprese esportatrici di beni del settore.

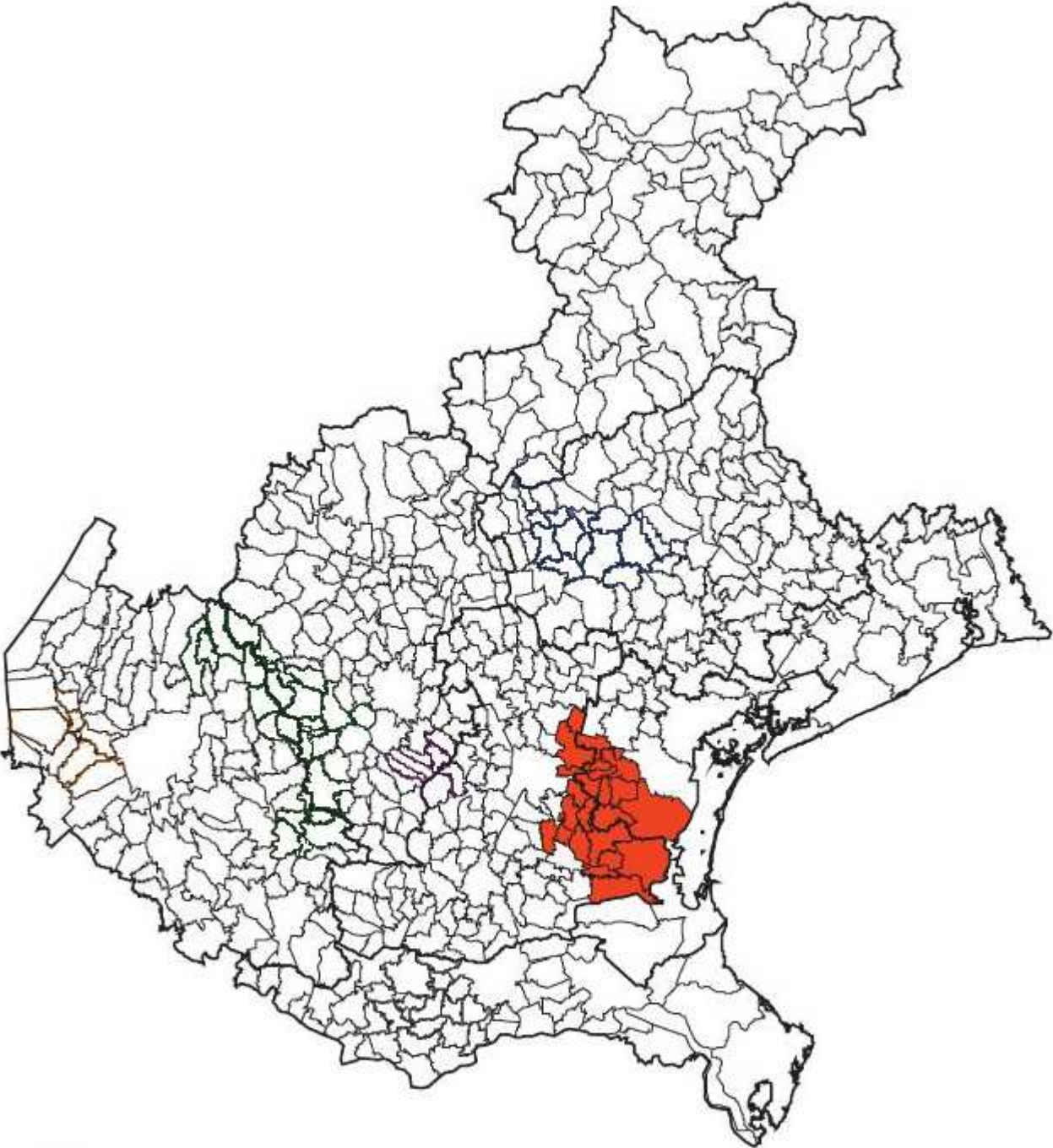

Calzatura della Riviera del Brenta

2. *Concia di Arzignano*

Elenco dei comuni appartenenti al distretto industriale:

Codice comune	Nome comune	Provincia
23002	Albaredo d'Adige	VR
23027	Cologna Veneta	VR
23049	Montecchia di Crosara	VR
23063	Ronca'	VR
23067	Rovere' Veronese	VR
23070	San Giovanni Ilarione	VR
23080	Selva di Progno	VR
23090	Velo Veronese	VR
23092	Veronella (*)	VR
23093	Vestenanova	VR
23098	Zimella	VR
24003	Alonte	VI
24004	Altavilla Vicentina	VI
24005	Altissimo	VI
24008	Arzignano	VI
24029	Chiampo	VI
24037	Crespadoro	VI
24043	Gambellara	VI
24052	Lonigo	VI
24060	Montebello Vicentino	VI
24061	Montecchio Maggiore (*)	VI
24068	Montorso Vicentino	VI
24072	Nogarole Vicentino	VI
24084	Recoaro Terme	VI
24094	San Pietro Mussolino	VI
24110	Trissino	VI
24120	Zermeghedo	VI
Totale Comuni		27

(*) Comuni con indici di specializzazione produttiva inferiori a 130. I comuni sono stati aggiunti perché contigui a comuni con uno dei due indici di specializzazione maggiore/uguale a 130, e/o con un numero elevato di addetti nel settore considerato rispetto ai comuni confinanti, e/o la presenza di imprese esportatrici di beni del settore.

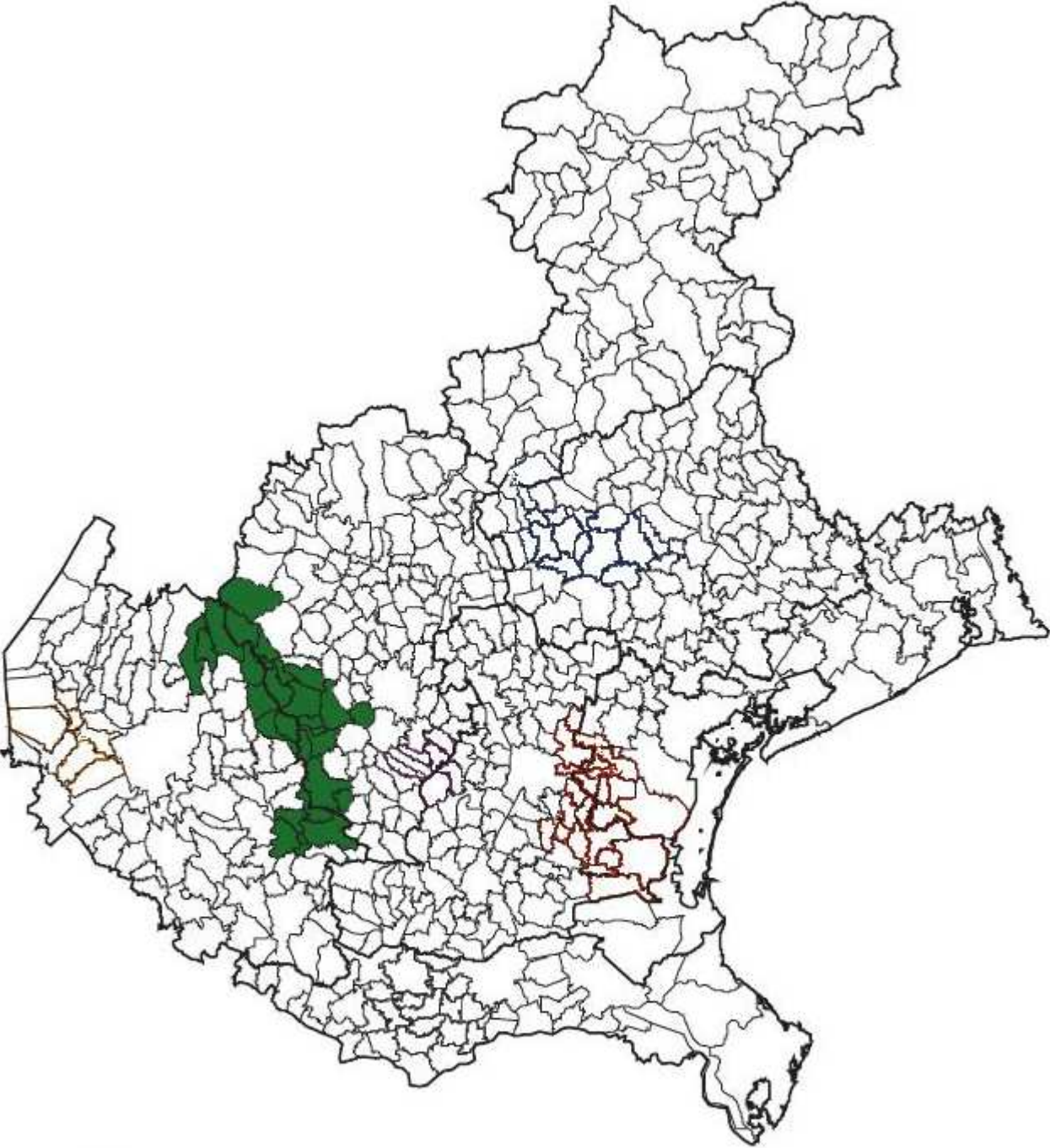

■ Concia di Arzignano

3. *Meccanica dell'Alto Vicentino*

Elenco dei comuni appartenenti al distretto industriale:

Codice comune	Nome comune	Provincia
24004	Altavilla Vicentina	VI
24006	Arcugnano	VI
24015	Brendola	VI
24016	Bressanvido	VI
24024	Carre'	VI
24028	Castelgomberto	VI
24030	Chiappano	VI
24032	Cogollo del Cengio (*)	VI
24038	Dueville	VI
24040	Fara Vicentino	VI
24048	Isola Vicentina	VI
24055	Malo	VI
24056	Marano Vicentino	VI
24061	Montecchio Maggiore	VI
24062	Montecchio Precalcino	VI
24063	Monte di Malo	VI
24066	Monteviale	VI
24076	Pedemonte	VI
24078	Piovene Rocchette	VI
24090	Salcedo	VI
24091	Sandriago	VI
24095	Santorso	VI
24096	San Vito di Leguzzano	VI
24097	Sarcedo	VI
24100	Schio	VI
24103	Sovizzo	VI
24105	Thiene	VI
24107	Torrebelvicino	VI
24112	Valdastico	VI
24113	Valli del Pasubio	VI
24115	Velo d'Astico	VI
24118	Villaverla	VI
24119	Zane'	VI
24122	Zugliano	VI
Totale Comuni		34

(*) Comuni con indici di specializzazione produttiva inferiori a 130. I comuni sono stati aggiunti perché contigui a comuni con uno dei due indici di specializzazione maggiore/uguale a 130, e/o con un numero elevato di addetti nel settore considerato rispetto ai comuni confinanti, e/o la presenza di imprese esportatrici di beni del settore.

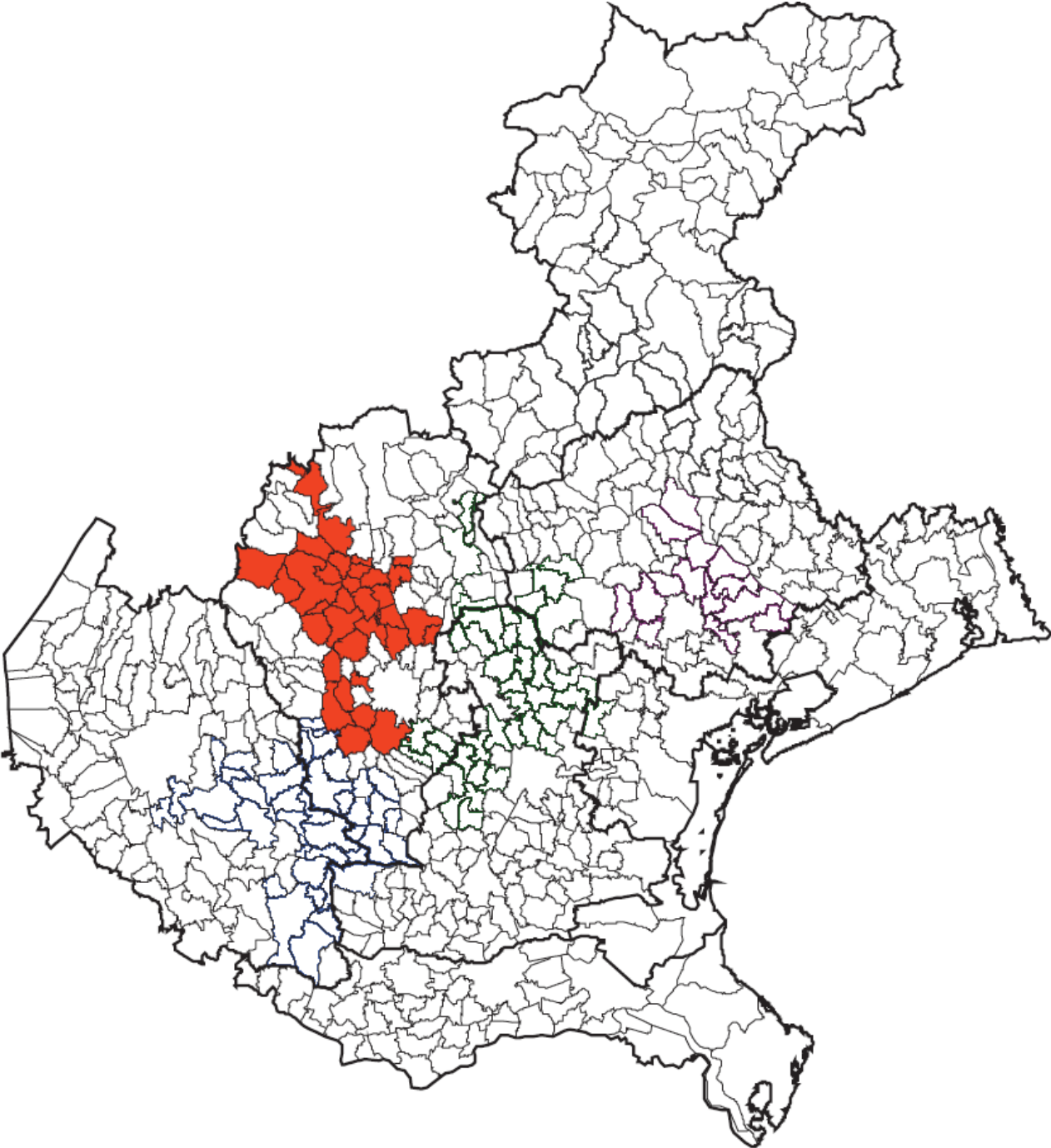

■ Meccanica dell'Alto Vicentino

4. *Mobile del Livenza*

Elenco dei comuni appartenenti al distretto industriale:

Codice comune	Nome comune	Provincia
25012	Chies d'Alpago	BL
25020	Farra d'Alpago	BL
25041	Puos d'Alpago	BL
25060	Tambre	BL
26005	Breda di Piave	TV
26007	Cappella Maggiore	TV
26015	Cessalto	TV
26016	Chiarano	TV
26017	Cimadolmo	TV
26018	Cison di Valmarino	TV
26019	Codogne'	TV
26020	Colle Umberto	TV
26021	Conegliano (*)	TV
26022	Cordignano	TV
26026	Farra di Soligo	TV
26027	Follina	TV
26028	Fontanelle	TV
26030	Fregona	TV
26031	Gaiarine	TV
26033	Godega di Sant'Urbano	TV
26034	Gorgo al Monticano	TV
26037	Mansue'	TV
26038	Mareno di Piave	TV
26041	Meduna di Livenza	TV
26042	Miane	TV
26044	Monastier di Treviso (*)	TV
26048	Moriago della Battaglia	TV
26049	Motta di Livenza	TV
26050	Nervesa della Battaglia	TV
26051	Oderzo	TV
26052	Ormelle	TV
26053	Orsago	TV
26057	Pieve di Soligo	TV
26058	Ponte di Piave (*)	TV
26060	Portobuffolè	TV
26065	Refrontolo	TV
26067	Revine Lago	TV
26069	Roncade	TV
26070	Salgareda	TV
26071	San Biagio di Callalta	TV
26072	San Fior (*)	TV
26073	San Pietro di Feletto (*)	TV
26074	San Polo di Piave	TV
26075	Santa Lucia di Piave (*)	TV
26076	San Vendemiano (*)	TV
26078	Sarmede	TV
26080	Semaglia della Battaglia	TV
26082	Spresiano	TV
26083	Susegana (*)	TV

26084	Tarzo	TV
26088	Vazzola	TV
26090	Vidor	TV
26092	Vittorio Veneto (*)	TV
26094	Zenson di Piave	TV
27001	Annone Veneto	VE
27015	Fossalta di Piave (*)	VE
27022	Meolo	VE
27027	Noventa di Piave	VE
27030	Pramaggiore	VE
27036	San Stino di Livenza	VE
<hr/>		
	Totale Comuni	60

(*) Comuni con indici di specializzazione produttiva inferiori a 130. I comuni sono stati aggiunti perché contigui a comuni con uno dei due indici di specializzazione maggiore/uguale a 130, e/o con un numero elevato di addetti nel settore considerato rispetto ai comuni confinanti, e/o la presenza di imprese esportatrici di beni del settore.

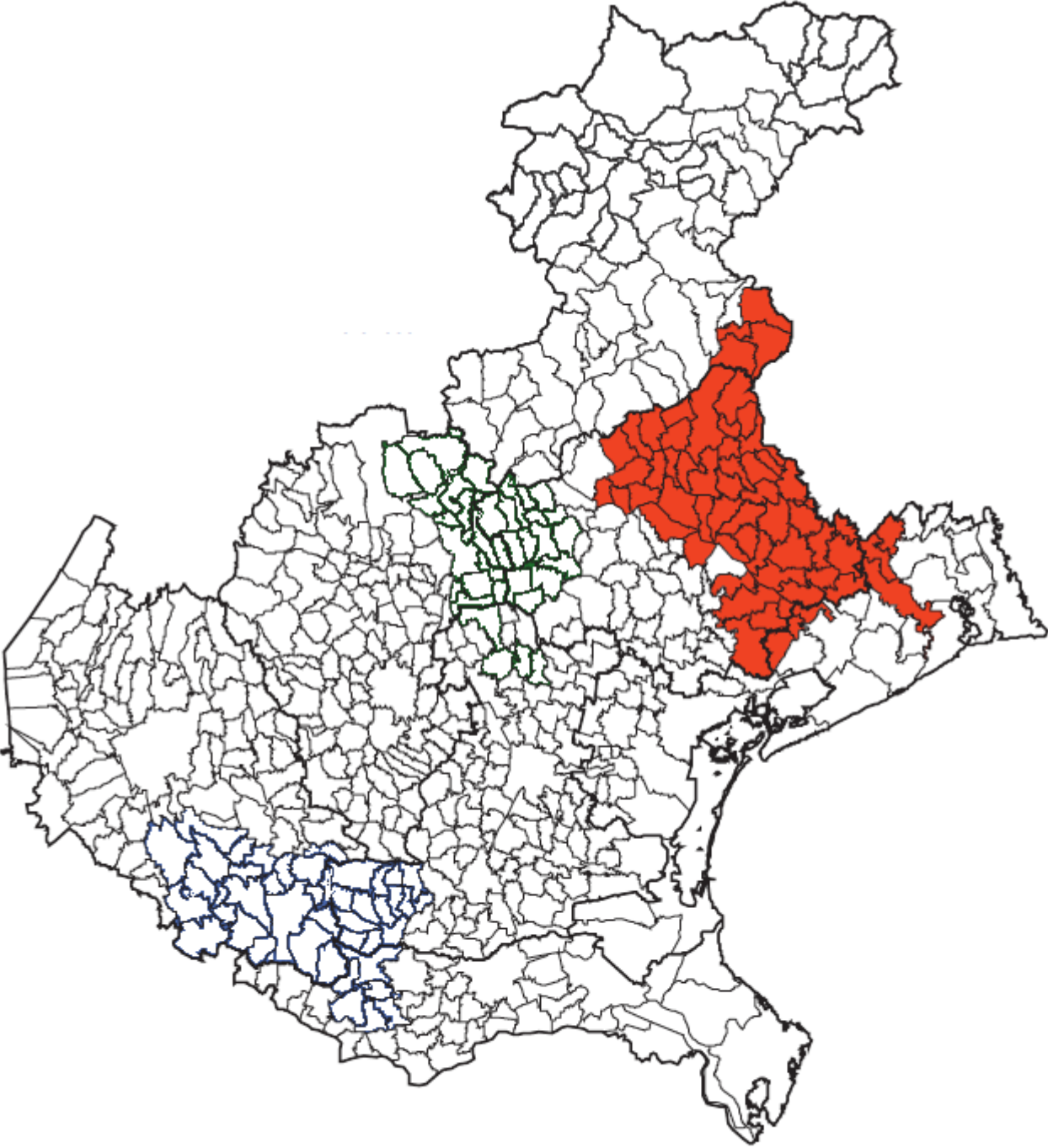

■ Mobile del Livenza

5. Occhialeria Bellunese

Elenco dei comuni appartenenti al distretto industriale:

Codice comune	Nome comune	Provincia
25001	Agordo	BL
25002	Alano di Piave	BL
25004	Arsie'	BL
25005	Auronzo di Cadore	BL
25006	Belluno	BL
25007	Borca di Cadore (*)	BL
25008	Calazo di Cadore	BL
25010	Cencenighe Agordino	BL
25011	Cesiomaggiore	BL
25013	Cibiana di Cadore	BL
25015	Cornelico Superiore	BL
25017	Danta di Cadore	BL
25018	Domegge di Cadore	BL
25021	Feltre	BL
25022	Fonzaso (*)	BL
25024	Forno di Zoldo	BL
25025	Gosaldo	BL
25026	Lamon	BL
25027	La Valle Agordina (*)	BL
25028	Lentiai	BL
25029	Limana	BL
25071	Longarone	BL
25032	Lorenzago di Cadore	BL
25033	Lozzo di Cadore	BL
25034	Mel	BL
25035	Ospitale di Cadore (*)	BL
25036	Pedavena (*)	BL
25037	Perarolo di Cadore	BL
25038	Pieve d'Alpago (*)	BL
25039	Pieve di Cadore	BL
25040	Ponte nelle Alpi	BL
25041	Puos d'Alpago	BL
25070	Quero Vas	BL
25043	Rivamonte Agordino	BL
25045	San Gregorio nelle Alpi (**)	BL
25046	San Nicolo' di Cornelico	BL
25047	San Pietro di Cadore	BL
25048	Santa Giustina	BL
25050	Santo Stefano di Cadore	BL
25051	San Vito di Cadore	BL
25053	Sedico	BL
25054	Selva di Cadore	BL
25055	Seren del Grappa	BL
25056	Sospirolo	BL
25057	Soverzene	BL
25058	Sovramonte (*)	BL

25059	Taibon Agordino	BL
25061	Trichiana (*)	BL
25063	Valle di Cadore	BL
25065	Vigo di Cadore	BL
25066	Vodo Cadore	BL
25067	Valtago Agordino	BL
25068	Zoldo Alto (*)	BL
25069	Zoppe' di Cadore (*)	BL
26014	Cavaso del Tomba	TV
26056	Pederobba	TV
26079	Segusino	TV
26087	Valdobbiadene	TV
<hr/>		
	Totale Comuni	58

(*) Comuni con indici di specializzazione produttiva inferiori a 130. I comuni sono stati aggiunti perché contigui a comuni con uno dei due indici di specializzazione maggiore/uguale a 130, e/o con un numero elevato di addetti nel settore considerato rispetto ai comuni confinanti, e/o la presenza di imprese esportatrici di beni del settore.

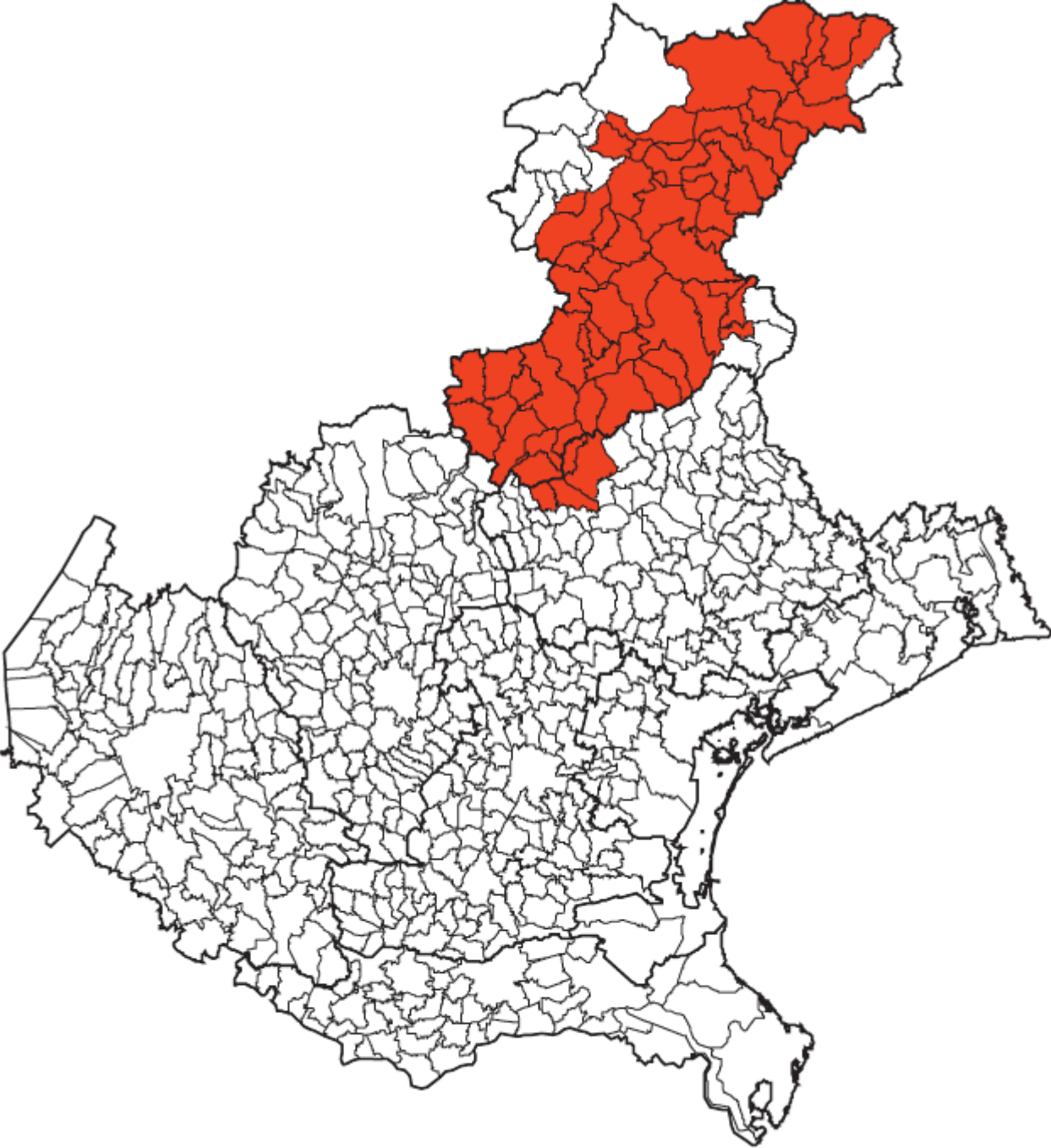

 Occhialeria Bellunese

6. Orafo Vicentino

Elenco dei comuni appartenenti al distretto industriale:

Codice comune	Nome comune	Provincia
24004	Altavilla Vicentina	VI
24006	Arcugnano	VI
24008	Arzignano (*)	VI
24012	Bassano del Grappa	VI
24013	Bolzano Vicentino	VI
24015	Brendola (*)	VI
24016	Bressanvido	VI
24017	Brogliano (*)	VI
24018	Caldogno	VI
24021	Camisano Vicentino	VI
24025	Cartigliano	VI
24026	Cassola	VI
24027	Castegnero	VI
24028	Castelgomberto (*)	VI
24035	Costabissara	VI
24036	Creazzo	VI
24038	Dueville	VI
24044	Gambugliano	VI
24046	Grisignano di Zocco	VI
24047	Grumolo delle Abbadesse	VI
24048	Isola Vicentina (*)	VI
24051	Longare	VI
24061	Montecchio Maggiore (*)	VI
24062	Montecchio Precalcino (*)	VI
24064	Montegaldà (*)	VI
24065	Montegaldella (*)	VI
24066	Monteviale	VI
24067	Monticello Conte Otto	VI
24070	Mussolente	VI
24071	Nanto	VI
24073	Nove	VI
24081	Pove del Grappa (*)	VI
24082	Pozzoleone (*)	VI
24083	Quinto Vicentino	VI
24086	Romano d'Ezzelino	VI
24087	Rosa' (*)	VI
24091	Sandrigo	VI
24093	San Nazario	VI
24099	Schiavon (*)	VI
24101	Solagna	VI
24103	Sovizzo	VI

24104	Tezze sul Brenta	VI
24108	Torri di Quartesolo	VI
24110	Trissino	VI
24111	Valdagno	VI
24116	Vicenza	VI
24118	Villaverla	VI
24121	Zovencedo	VI
26004	Borso del Grappa	TV
26077	San Zenone degli Ezzelini	TV
28018	Campodoro	PD
<hr/>		
	Totale Comuni	51

(*) Comuni con indici di specializzazione produttiva inferiori a 130. I comuni sono stati aggiunti perché contigui a comuni con uno dei due indici di specializzazione maggiore/uguale a 130, e/o con un numero elevato di addetti nel settore considerato rispetto ai comuni confinanti, e/o la presenza di imprese esportatrici di beni del settore.

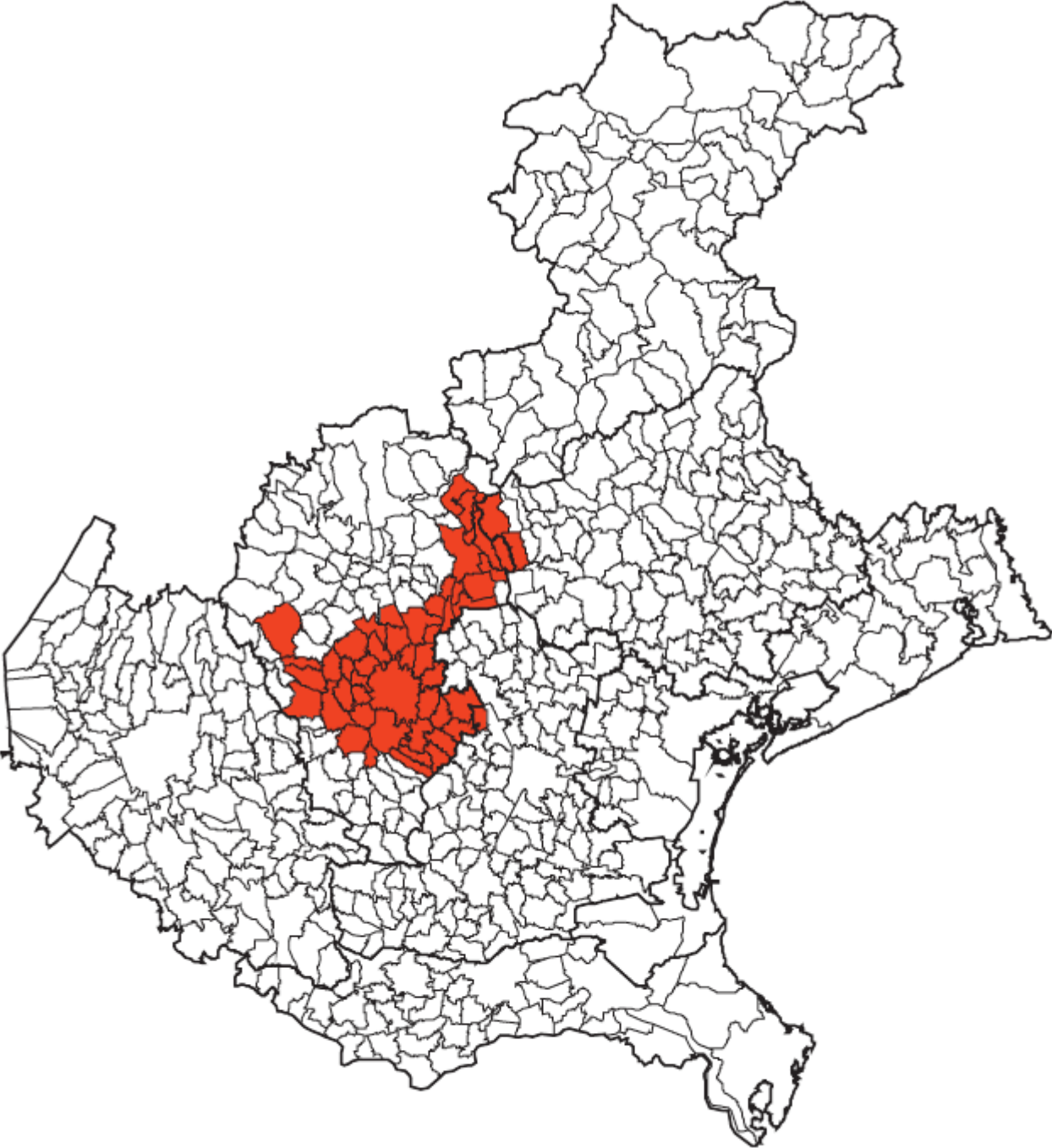

■ Orafo Vicentino

7. Calzatura tecnica ed articoli sportivi (Sportsystem) di Asolo e Montebelluna

Elenco dei comuni appartenenti al distretto industriale:

Codice comune	Nome comune	Provincia
25002	Alano di Piave	BL
26001	Altivole	TV
26002	Arcade	TV
26003	Asolo	TV
26006	Caerano di San Marco	TV
26011	Castelcuoco	TV
26023	Comuda	TV
26025	Crocetta del Montello	TV
26029	Fonte	TV
26032	Giavera del Montello	TV
26039	Maser	TV
26045	Monfumo	TV
26046	Montebelluna	TV
26061	Possagno	TV
26085	Trevignano	TV
26093	Volpago del Montello	TV
Totale Comuni		16

(*) Comuni con indici di specializzazione produttiva inferiori a 130. I comuni sono stati aggiunti perché contigui a comuni con uno dei due indici di specializzazione maggiore/uguale a 130, e/o con un numero elevato di addetti nel settore considerato rispetto ai comuni confinanti, e/o la presenza di imprese esportatrici di beni del settore.

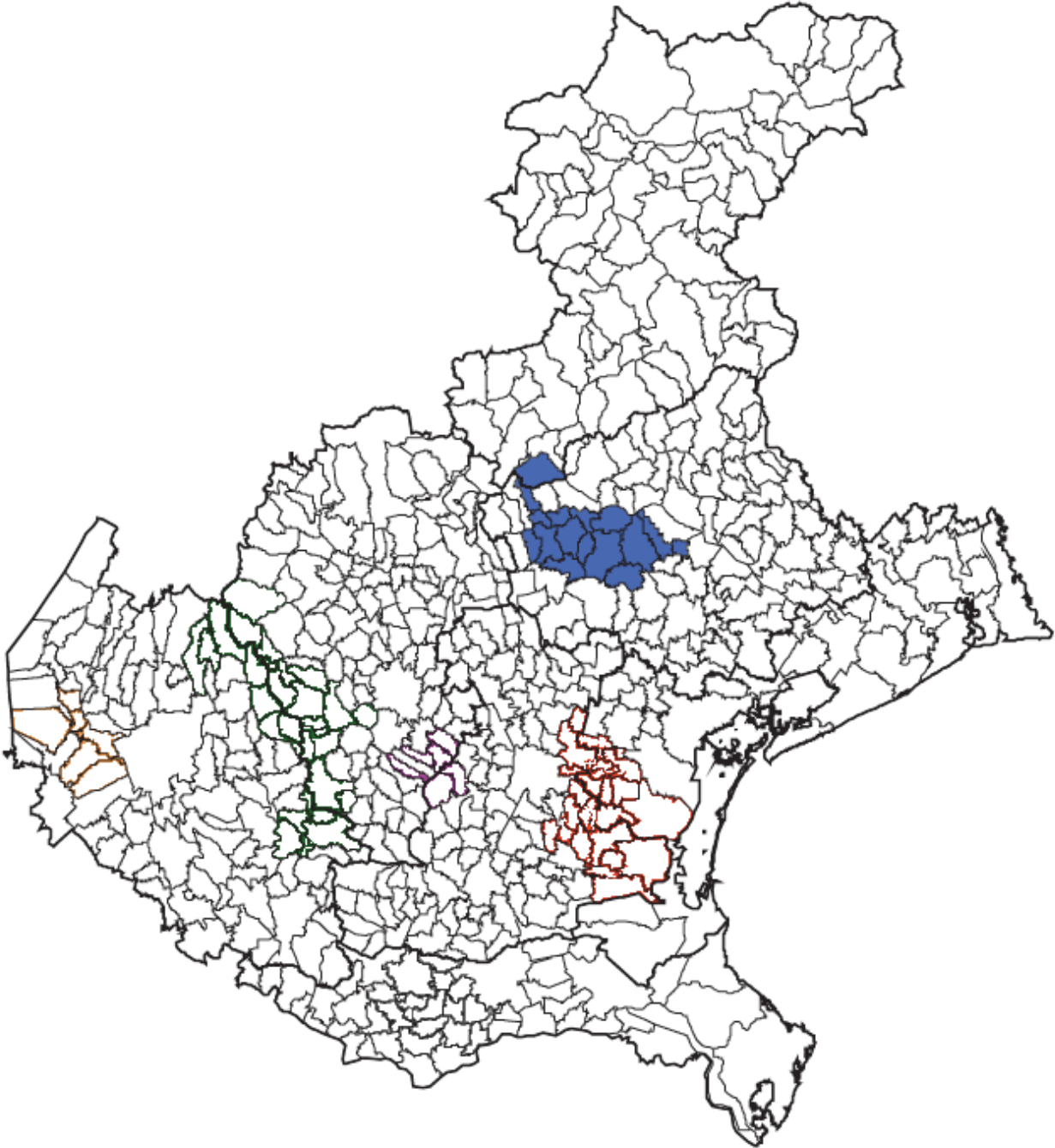

■ Calzatura tecnica ed articoli sportivi (Sportsystem) di Asolo e Montebelluna

8. *Ceramica artistica di Nove e Bassano del Grappa*

Elenco dei comuni appartenenti al distretto industriale:

Codice comune	Nome comune	Provincia
24012	Bassano del Grappa	VI
24014	Breganze (*)	VI
24018	Caldogno	VI
24019	Caltrano (*)	VI
24020	Calvene (*)	VI
24025	Cartigliano	VI
24026	Cassola (*)	VI
24032	Cogollo del Cengio	VI
24033	Conco (*)	VI
24038	Dueville (*)	VI
24040	Fara Vicentino (*)	VI
24048	Isola Vicentina	VI
24053	Lugo di Vicenza (*)	VI
24054	Lusiana	VI
24055	Malo	VI
24057	Marostica	VI
24058	Mason Vicentino	VI
24059	Molvena	VI
24062	Montecchio Precalcino (*)	VI
24067	Monticello Conte Otto	VI
24073	Nove	VI
24077	Pianezze	VI
24081	Pove del Grappa	VI
24082	Pozzoleone	VI
24086	Romano d'Ezzelino (*)	VI
24087	Rosa'	VI
24090	Salcedo	VI
24091	Sandriago (*)	VI
24097	Sarcedo (*)	VI
24099	Schiavon	VI
24101	Solagna	VI
24104	Tezze sul Brenta	VI
24105	Thiene (*)	VI
24118	Villaverla	VI

26003	Asolo	TV
26004	Borso del Grappa	TV
26011	Castelcuoco (*)	TV
26023	Cornuda	TV
26024	Crespano del Grappa	TV
26045	Monfumo	TV
26054	Paderno del Grappa	TV
26061	Possagno	TV

Totale Comuni	42
----------------------	-----------

(*) Comuni con indici di specializzazione produttiva inferiori a 130. I comuni sono stati aggiunti perché contigui a comuni con uno dei due indici di specializzazione maggiore/uguale a 130, e/o con un numero elevato di addetti nel settore considerato rispetto ai comuni confinanti, e/o la presenza di imprese esportatrici di beni del settore.

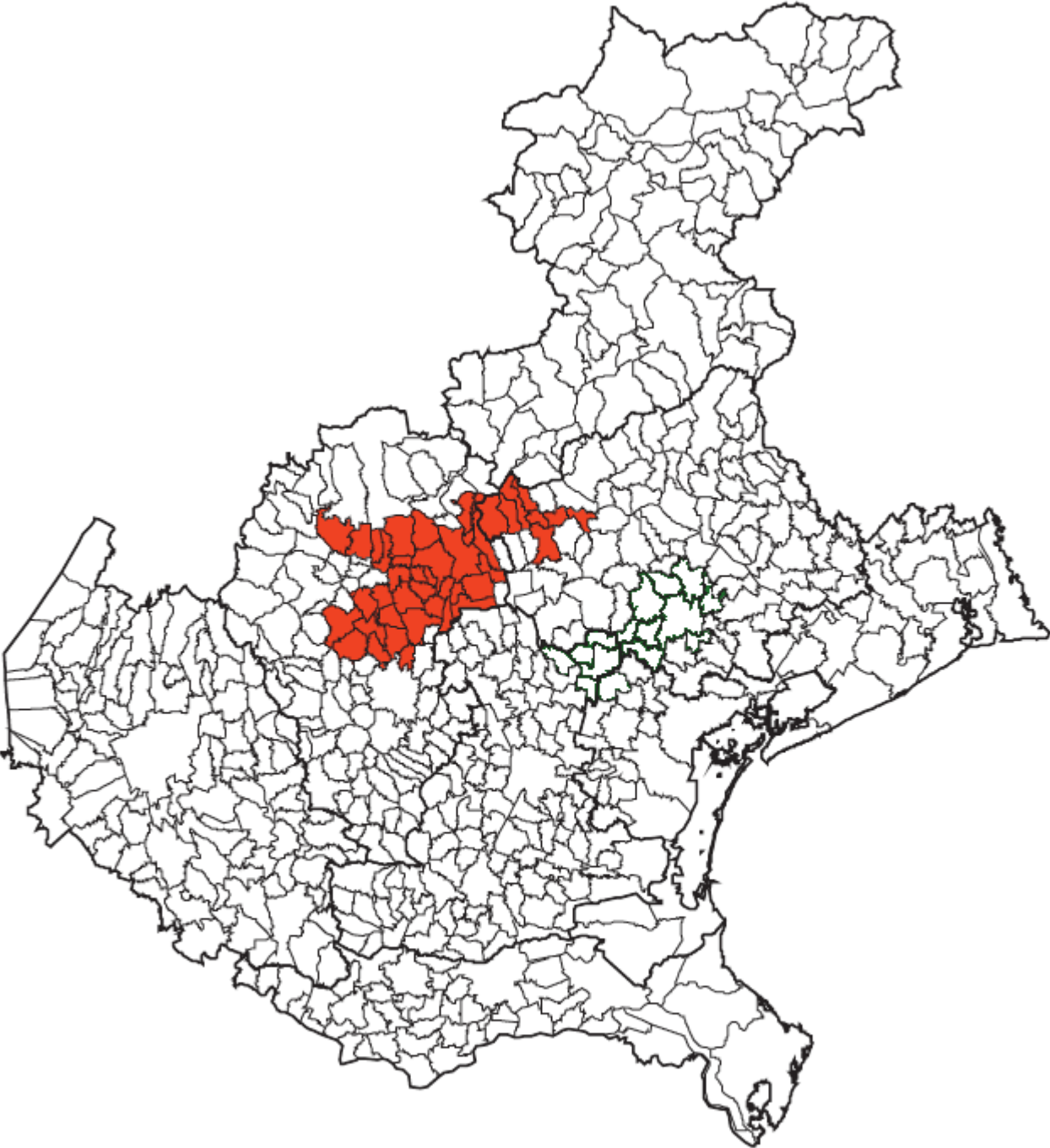

■ Ceramica artistica di Nove e Bassano del Grappa

9. Elettrodomestici ed inox di Conegliano e del Trevigiano

Elenco dei comuni appartenenti al distretto industriale:

Codice comune	Nome comune	Provincia
26007	Cappella Maggiore	TV
26017	Cimadolmo	TV
26020	Colle Umberto	TV
26021	Conegliano	TV
26022	Cordignano	TV
26038	Mareno di Piave	TV
26065	Refrontolo	TV
26072	San Fior	TV
26073	San Pietro di Feletto	TV
26075	Santa Lucia di Piave	TV
26076	San Vendemiano	TV
26080	Semaglia della Battaglia	TV
26083	Susegana	TV
26088	Vazzola	TV
26092	Vittorio Veneto	TV

26005	Breda di Piave	TV
26008	Carbonera	TV
26009	Casale sul Sile	TV
26034	Gorgo al Monticano	TV
26044	Monastier di Treviso	TV
26051	Oderzo (*)	TV
26058	Ponte di Piave	TV
26059	Ponzano Veneto	TV
26062	Povegliano	TV
26071	San Biagio di Callalta	TV
26081	Silea	TV
26086	Treviso	TV
27015	Fossalta di Piave (*)	VE
27022	Meolo	VE
27025	Musile di Piave	VE
27027	Noventa di Piave	VE
27033	San Dona' di Piave (*)	VE
27041	Torre di Mosto	VE

Totale Comuni	33
----------------------	-----------

(*) Comuni con indici di specializzazione produttiva inferiori a 130. I comuni sono stati aggiunti perché contigui a comuni con uno dei due indici di specializzazione maggiore/uguale a 130, e/o con un numero elevato di addetti nel settore considerato rispetto ai comuni confinanti, e/o la presenza di imprese esportatrici di beni del settore.

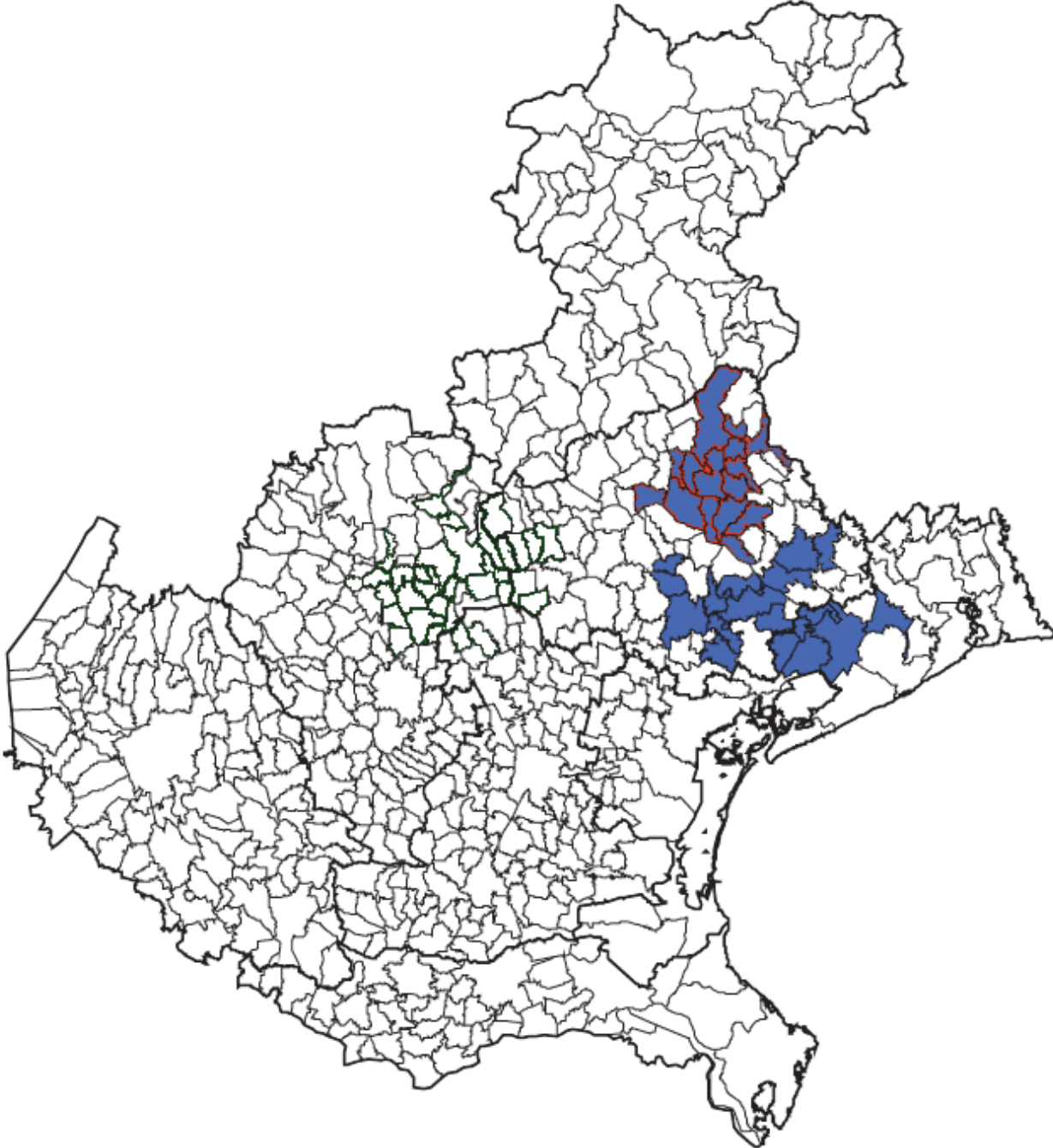

■ Elettrodomestici ed inox di Conegliano e del Trevigiano

10. *Condizionamento e refrigerazione del Padovano*

Elenco dei comuni appartenenti al distretto industriale:

Codice comune	Nome comune	Provincia
24012	Bassano del Grappa	VI
24025	Cartigliano	VI
24027	Castegnero	VI
24051	Longare	VI
24064	Montebelluna	VI
24065	Montebelluna (*)	VI
24081	Pove del Grappa	VI
24101	Solagna	VI
24104	Tezze sul Brenta (*)	VI
26001	Altivole	TV
26012	Castelfranco Veneto	TV
26013	Castello di Godego	TV
26068	Riese Pio X	TV
27035	Santa Maria di Sala	VE
28013	Borgoricco (*)	PD
28016	Cadoneghe	PD
28017	Campodarsego	PD
28019	Camposampiero	PD
28020	Campo San Martino	PD
28023	Carmignano di Brenta	PD
28030	Cervarese Santa Croce	PD
28032	Cittadella	PD
28036	Curtarolo	PD
28038	Fontaniva	PD
28039	Galliera Veneta	PD
28045	Limena	PD
28050	Massanzago	PD
28054	Mestrino	PD
28073	Saccolongo	PD
28075	San Giorgio delle Pertiche (*)	PD
28076	San Giorgio in Bosco	PD
28077	San Martino di Lupari	PD
28080	Santa Giustina in Colle (*)	PD

28086	Selvazzano Dentro	PD
28089	Teolo	PD
28091	Tombolo	PD
28092	Torreglia	PD
28096	Veggiano (*)	PD
28099	Vigodarzere	PD
28101	Villa del Conte	PD
28103	Villafranca Padovana (*)	PD

Totale Comuni	41
----------------------	-----------

(*) Comuni con indici di specializzazione produttiva inferiori a 130. I comuni sono stati aggiunti perché contigui a comuni con uno dei due indici di specializzazione maggiore/uguale a 130, e/o con un numero elevato di addetti nel settore considerato rispetto ai comuni confinanti, e/o la presenza di imprese esportatrici di beni del settore.

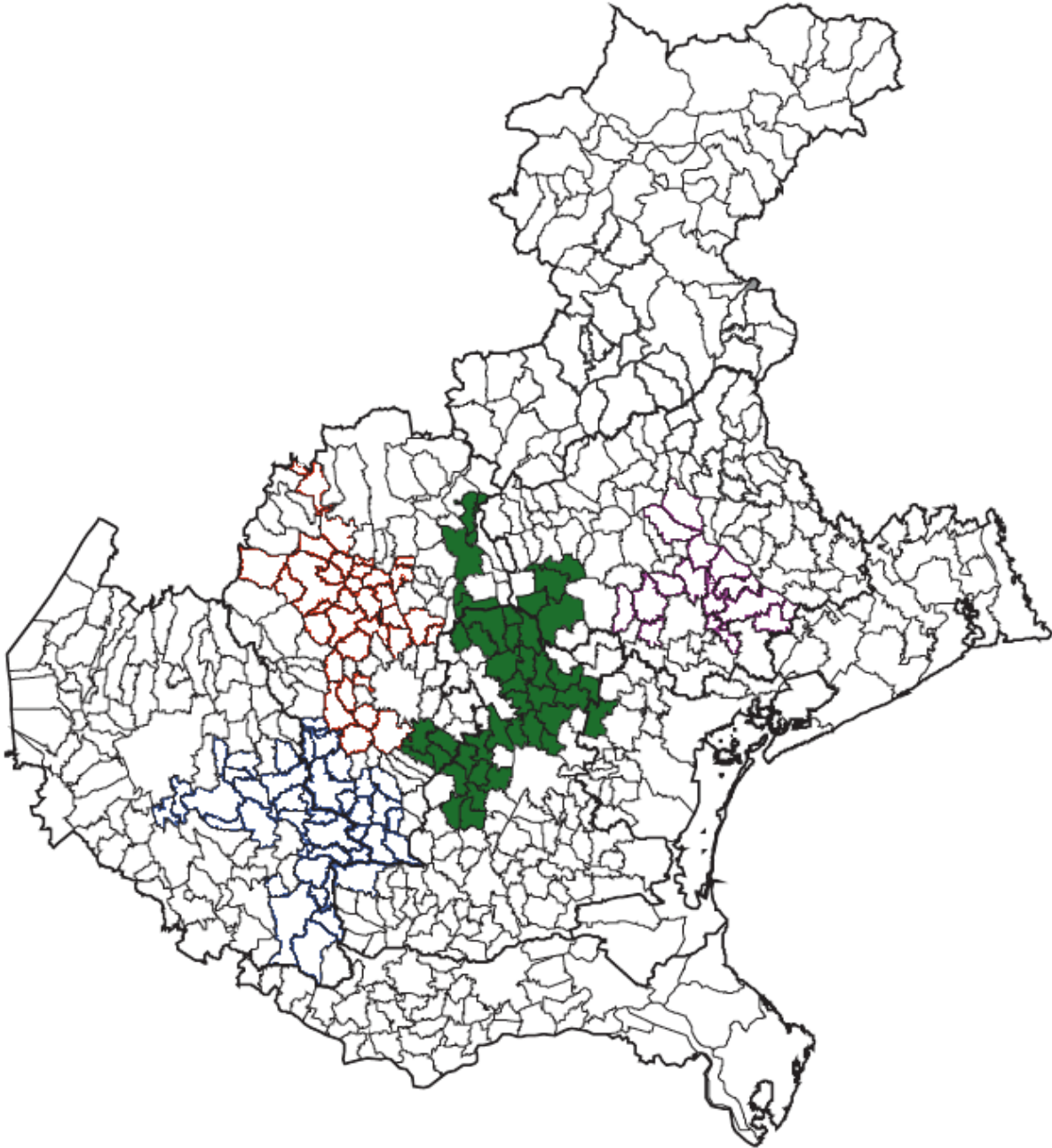

■ Condizionamento e refrigerazione del Padovano

11. *Giostra del Polesine*

Elenco dei comuni appartenenti al distretto industriale:

Codice comune	Nome comune	Provincia
29006	Bergantino	RO
29008	Calto	RO
29012	Castelmassa	RO
29013	Castelnovo Bariano	RO
29014	Ceneselli	RO
29032	Melara	RO
Totale Comuni		6

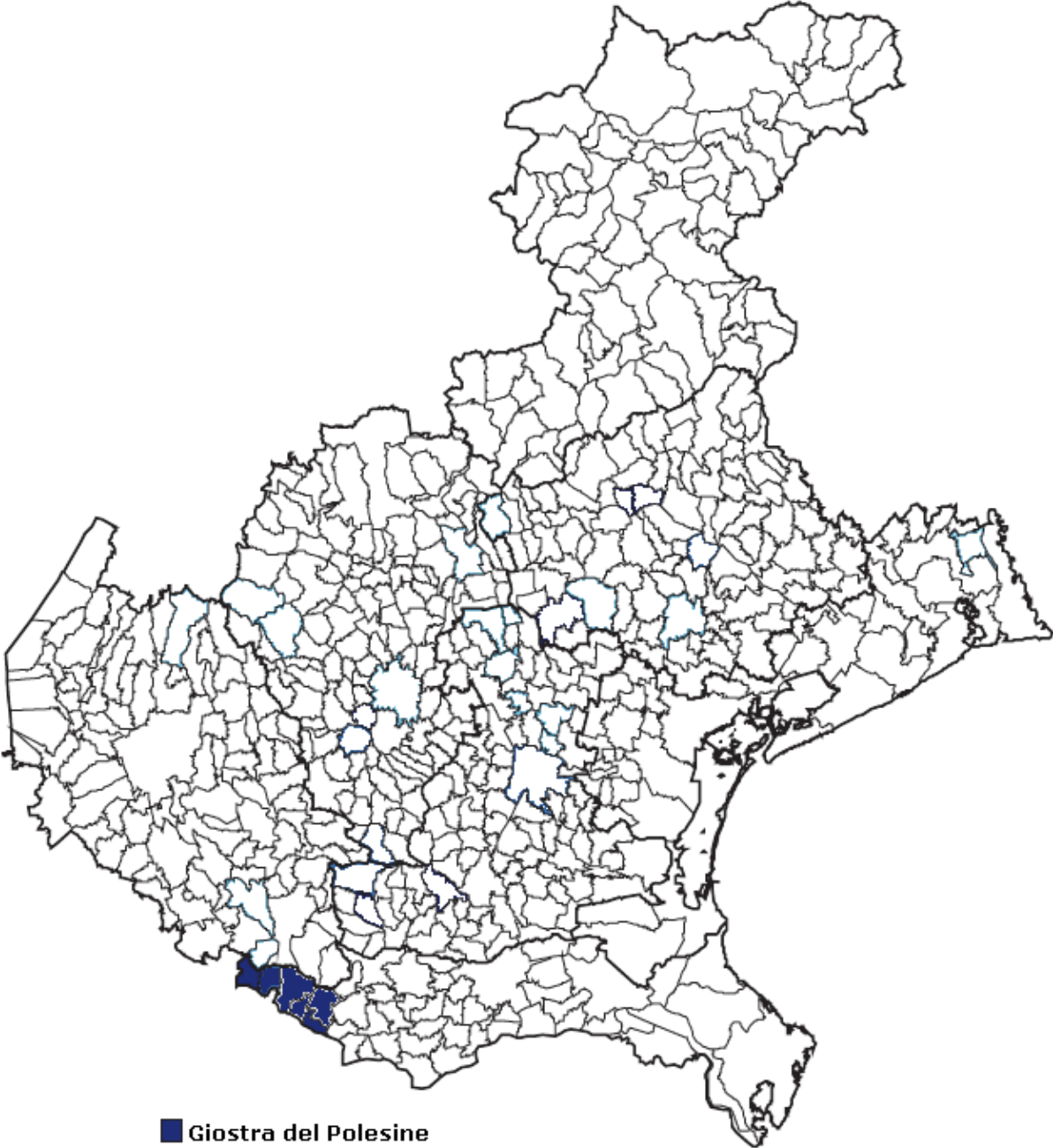

12. *Ittico del Polesine e del Basso Veneziano*

Elenco dei comuni appartenenti al distretto industriale:

Codice comune	Nome comune	Provincia
27008	Chioggia	VE
29002	Ariano nel Polesine	RO
29030	Loreo	RO
29039	Porto Tolle	RO
29040	Rosolina	RO
29046	Taglio di Po	RO
29052	Porto Viro	RO
Totale Comuni		7



■ Ittico del Polesine e del Basso Veneziano

13. *Marmo e pietra del Veronese*

Elenco dei comuni appartenenti al distretto industriale:

Codice comune	Nome comune	Provincia
23001	Affi	VR
23005	Badia Calavena	VR
23015	Bussolengo (*)	VR
23017	Caldiaro	VR
23018	Caprino Veronese	VR
23021	Castel d'Azzano	VR
23023	Cavaion Veronese	VR
23024	Cazzano di Tramigna	VR
23026	Cerro Veronese	VR
23028	Cognola ai Colli (*)	VR
23031	Dolce'	VR
23033	Erbezzo	VR
23035	Fumane	VR
23038	Grezzana	VR
23039	Illasi (*)	VR
23041	Isola Rizza	VR
23042	Lavagno (*)	VR
23046	Marano di Valpolicella (*)	VR
23047	Mezzane di Sotto (*)	VR
23049	Montecchia di Crosara (*)	VR
23050	Monteforte d'Alpone (*)	VR
23051	Mozzecane	VR
23052	Negrar	VR
23057	Pastrengo	VR
23058	Pescantina	VR
23059	Peschiera del Garda	VR
23062	Rivoli Veronese	VR
23063	Ronca'	VR
23064	Ronco all'Adige	VR
23065	Roverchiara	VR
23067	Rovere' Veronese	VR
23070	San Giovanni Ilarione (*)	VR
23073	San Martino Buon Albergo (*)	VR
23074	San Mauro di Saline (*)	VR
23076	San Pietro in Cariano	VR
23077	Sant'Ambrogio di Valpolicella	VR
23078	Sant'Anna d'Alfaedo	VR
23080	Selva di Progno	VR
23081	Soave	VR
23082	Sommacampagna (*)	VR
23083	Sona	VR
23087	Tregnago (*)	VR
23089	Valeggio sul Mincio	VR
23090	Velo Veronese	VR
23091	Verona (*)	VR
23093	Vestenanova (*)	VR
23096	Villafranca di Verona	VR
23097	Zevio	VR

24005	Altissimo	VI
24008	Arzignano (*)	VI
24015	Brendola (*)	VI
24017	Brogliano (*)	VI
24029	Chiampo	VI
24034	Comedo Vicentino	VI
24037	Crespadoro	VI
24043	Gambellara	VI
24045	Grancona	VI
24052	Lonigo	VI
24060	Montebello Vicentino (*)	VI
24061	Montecchio Maggiore (*)	VI
24063	Monte di Malo	VI
24068	Montorso Vicentino (*)	VI
24072	Nogarole Vicentino (*)	VI
24094	San Pietro Mussolino	VI
24098	Sarego (*)	VI
24110	Trissino (*)	VI
24120	Zemmeghedo (*)	VI

Totale Comuni

67

(*) Comuni con indici di specializzazione produttiva inferiori a 130. I comuni sono stati aggiunti perché contigui a comuni con uno dei due indici di specializzazione maggiore/uguale a 130, e/o con un numero elevato di addetti nel settore considerato rispetto ai comuni confinanti, e/o la presenza di imprese esportatrici di beni del settore.

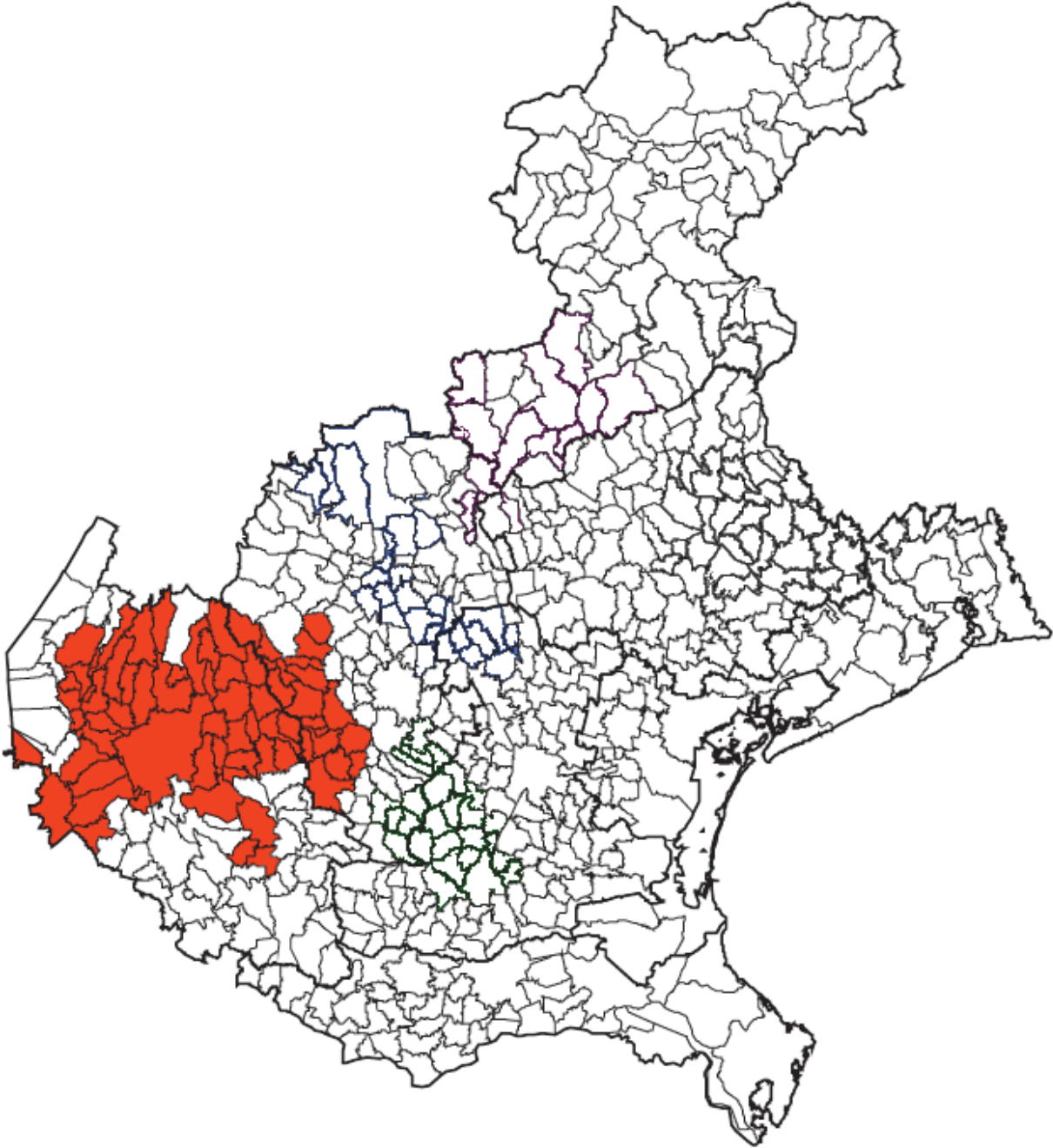

■ Marmo e pietra del Veronese

14. *Mobile classico della Bassa Veronese*

Elenco dei comuni appartenenti al distretto industriale:

Codice comune	Nome comune	Provincia
23003	Angiari	VR
23008	Bevilacqua	VR
23009	Bonavigo	VR
23010	Boschi Sant'Anna	VR
23012	Bovolone	VR
23019	Casaleone	VR
23020	Castagnaro	VR
23025	Cerea	VR
23029	Concamarise	VR
23037	Gazzo Veronese	VR
23040	Isola della Scala	VR
23041	Isola Rizza	VR
23044	Legnago (*)	VR
23048	Minerbe (*)	VR
23053	Nogara	VR
23055	Oppeano	VR
23061	Pressana	VR
23065	Roverchiara	VR
23068	Salizole	VR
23072	Sanguinetto	VR
23075	San Pietro di Morubio	VR
23085	Terrazzo	VR
23095	Villa Bartolomea (*)	VR
28022	Carceri	PD
28027	Casale di Scodosia	PD
28029	Castelbaldo	PD
28049	Masi	PD
28051	Megliadino San Fidenzio	PD
28052	Megliadino San Vitale	PD
28053	Merlara	PD
28056	Montagnana	PD
28059	Ospedaletto Euganeo	PD
28062	Piacenza d'Adige (*)	PD
28067	Ponso (*)	PD
28074	Saletto (*)	PD
28081	Santa Margherita d'Adige	PD
28095	Urbana	PD
29004	Badia Polesine (*)	RO
29005	Bagnolo di Po	RO
29010	Canda	RO
29011	Castelguglielmo (*)	RO
29027	Giacciano con Baruchella	RO
29047	Trecenta	RO
Totale Comuni		43

(*) Comuni con indici di specializzazione produttiva inferiori a 130. I comuni sono stati aggiunti perché contigui a comuni con uno dei due indici di specializzazione maggiore/uguale a 130, e/o con un numero elevato di addetti nel settore considerato rispetto ai comuni confinanti, e/o la presenza di imprese esportatrici di beni del settore.

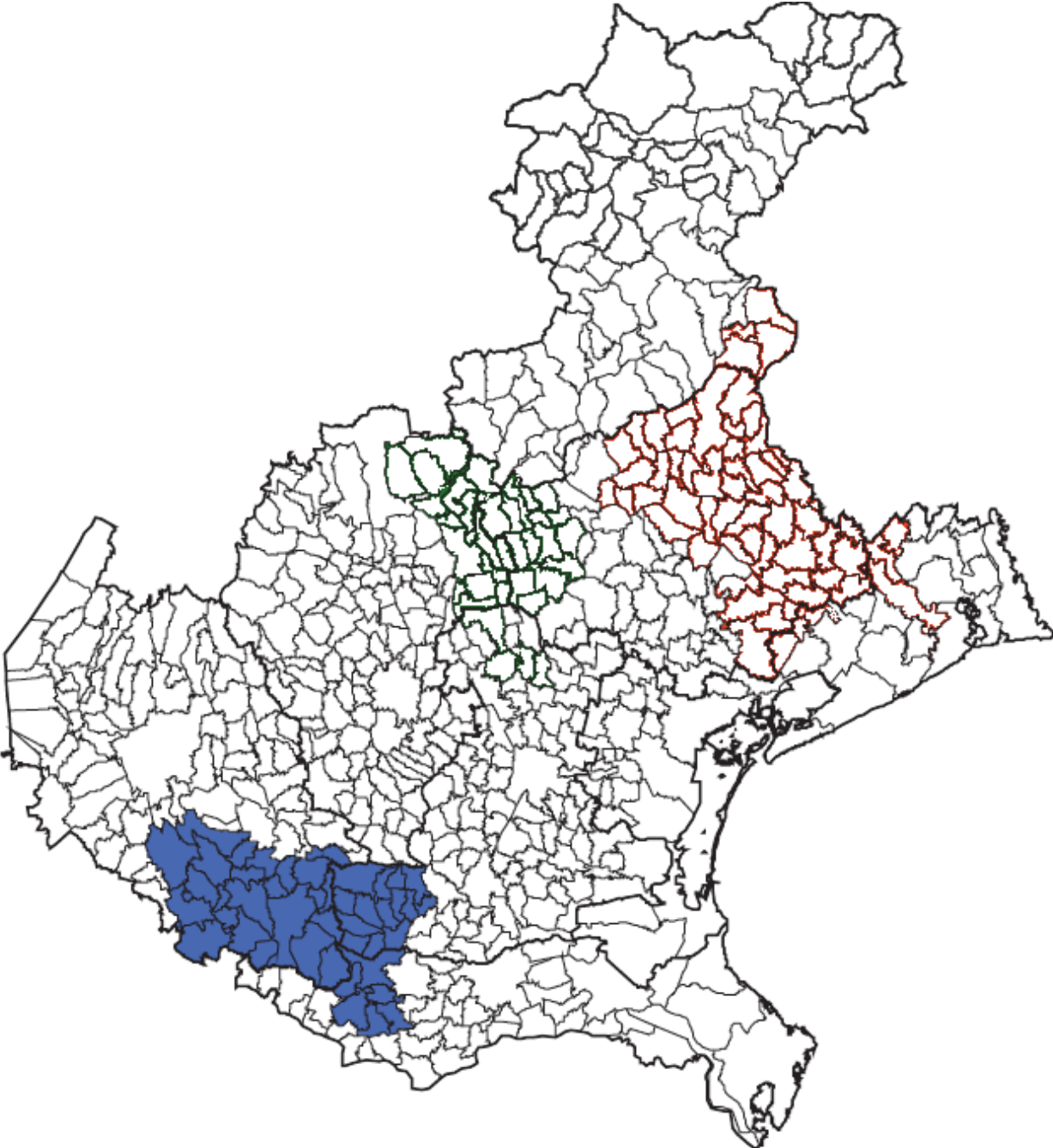

■ Mobile classico della Bassa Veronese

15. *Prosecco di Conegliano e Valdobbiadene*

Elenco dei comuni appartenenti al distretto industriale:

Codice comune	Nome comune	Provincia
26007	Cappella Maggiore (*)	TV
26017	Cimadolmo	TV
26018	Cison di Valmarino	TV
26019	Codognè (*)	TV
26020	Colle Umberto (*)	TV
26021	Conegliano	TV
26022	Cordignano	TV
26023	Comuda	TV
26025	Crocetta del Montello	TV
26026	Farra di Soligo	TV
26027	Follina	TV
26028	Fontanelle (*)	TV
26030	Fregona (*)	TV
26031	Gaiarine	TV
26032	Giavera del Montello (*)	TV
26033	Godega di Sant'Urbano (*)	TV
26037	Mansuè	TV
26038	Mareno di Piave	TV
26040	Maserada sul Piave	TV
26042	Miane	TV
26048	Moriago della Battaglia (*)	TV
26050	Nervesa della Battaglia (*)	TV
26051	Oderzo	TV
26052	Ormelle	TV
26053	Orsago (*)	TV
26056	Pederobba (*)	TV
26057	Pieve di Soligo (*)	TV
26059	Ponzano Veneto	TV
26060	Portobuffolè (*)	TV
26065	Refrontolo	TV
26067	Revine Lago (*)	TV
26072	San Fior	TV
26073	San Pietro di Feletto	TV
26074	San Polo di Piave	TV
26076	San Vendemiano (*)	TV
26078	Sarnede (*)	TV
26080	Semaglia della Battaglia (*)	TV
26083	Susegana	TV

26084	Tarzo (*)	TV
26086	Treviso	TV
26087	Valdobbiadene	TV
26088	Vazzola	TV
26090	Vidor	TV
26092	Vittorio Veneto	TV
26093	Volpago del Montello	TV

Totale Comuni	45
----------------------	-----------

(*) Comuni con indici di specializzazione produttiva inferiori a 130. I comuni sono stati aggiunti perché contigui a comuni con uno dei due indici di specializzazione maggiore/uguale a 130, e/o con un numero elevato di addetti nel settore considerato rispetto ai comuni confinanti, e/o la presenza di imprese esportatrici di beni del settore.

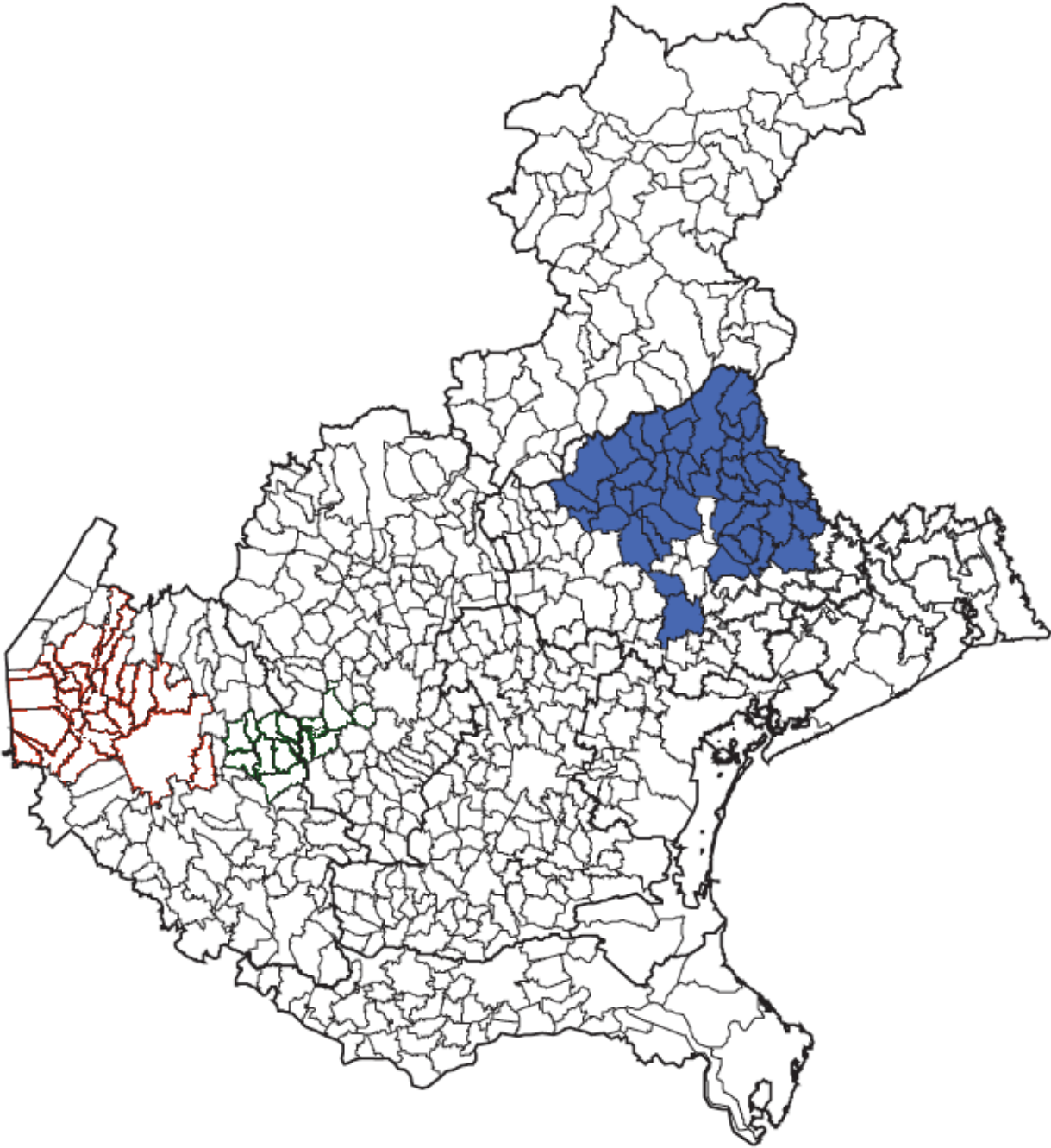

■ Prosecco di Conegliano e Valdobbiadene

16. *Vetro artistico di Murano e vetro del Veneziano*

Elenco dei comuni appartenenti al distretto industriale:

Codice comune	Nome comune	Provincia
26009	Casale sul Sile	TV
26010	Casier	TV
26035	Istrana	TV
26043	Mogliano Veneto	TV
26044	Monastier di Treviso	TV
26047	Morgano (*)	TV
26055	Paese	TV
26063	Preganziol	TV
26064	Quinto di Treviso	TV
26066	Resana	TV
26069	Roncade	TV
26071	San Biagio di Callalta	TV
26081	Silea (*)	TV
26086	Treviso	TV
26094	Zenson di Piave (*)	TV
26095	Zero Branco	TV
27015	Fossalta di Piave	VE
27019	Jesolo	VE
27020	Marcon	VE
27021	Martellago	VE
27022	Meolo	VE
27023	Mira	VE
27024	Mirano	VE
27025	Musile di Piave (*)	VE
27026	Noale	VE
27027	Noventa di Piave	VE
27031	Quarto d'Altino	VE
27032	Salzano	VE
27033	San Dona' di Piave	VE
27035	Santa Maria di Sala	VE
27037	Scorze'	VE
27038	Spinea	VE
27042	Venezia	VE
27044	Cavallino-Treporti	VE
28046	Loreggia	PD
28064	Piombino Dese	PD
Totale Comuni		36

(*) Comuni con indici di specializzazione produttiva inferiori a 130. I comuni sono stati aggiunti perché contigui a comuni con uno dei due indici di specializzazione maggiore/uguale a 130, e/o con un numero elevato di addetti nel settore considerato rispetto ai comuni confinanti, e/o la presenza di imprese esportatrici di beni del settore.

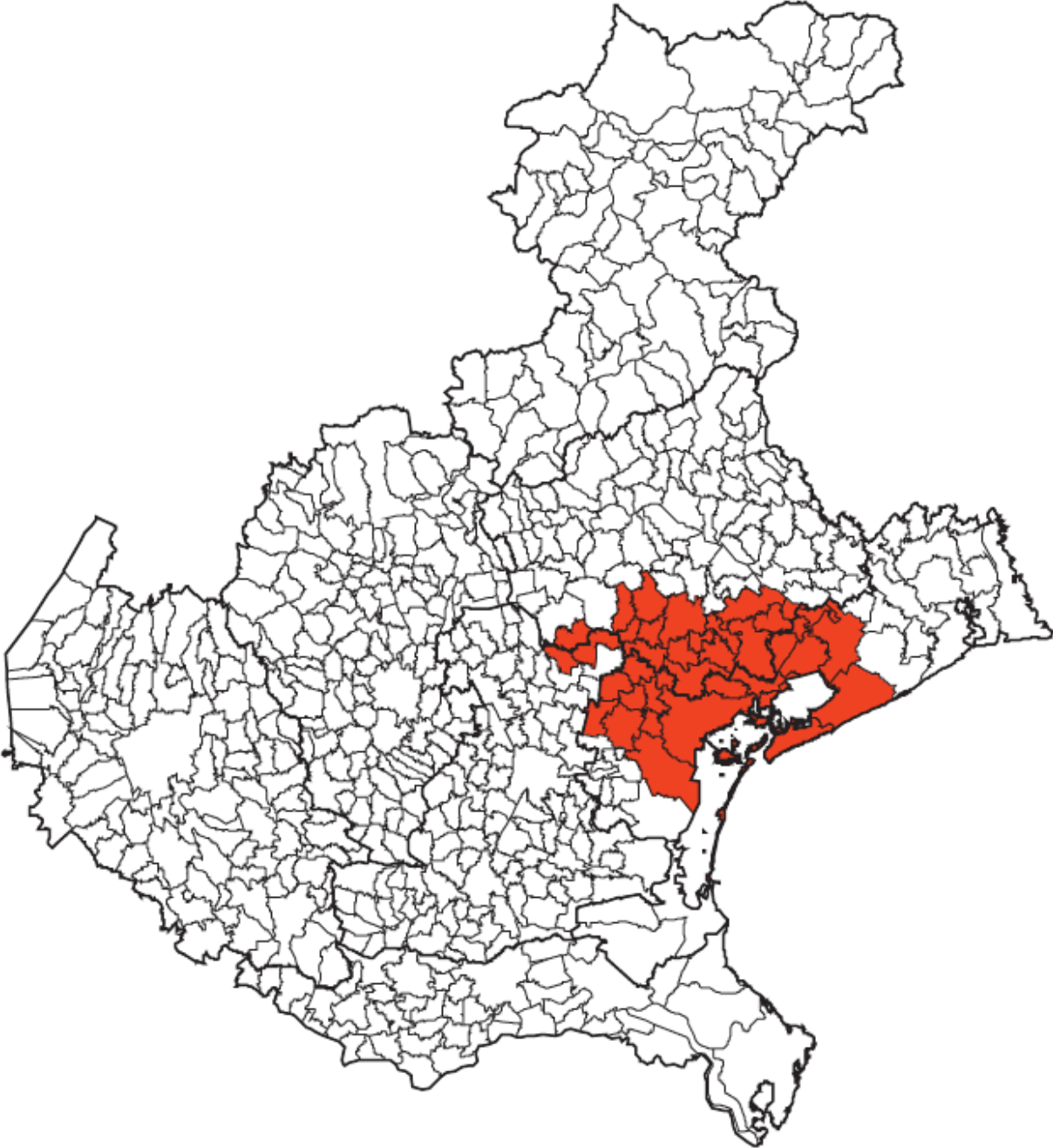

■ Vetro artistico di Murano e vetro del Veneziano

17. Vino della Valpolicella e Soave

Elenco dei comuni appartenenti al distretto industriale:

Codice comune	Nome comune	Provincia
23001	Affi (*)	VR
23006	Bardolino	VR
23013	Brentino Belluno	VR
23015	Bussolengo	VR
23018	Caprino Veronese	VR
23022	Castelnuovo del Garda	VR
23023	Cavaion Veronese	VR
23030	Costermano (*)	VR
23031	Dolcè (*)	VR
23035	Fumane	VR
23036	Garda	VR
23038	Grezzana	VR
23043	Lazise	VR
23046	Marano di Valpolicella	VR
23052	Negrar	VR
23057	Pastrengo	VR
23058	Pescantina	VR
23059	Peschiera del Garda	VR
23062	Rivoli Veronese	VR
23073	San Martino Buon Albergo	VR
23076	San Pietro in Cariano	VR
23077	Sant'Ambrogio di Valpolicella	VR
23083	Sona	VR
23091	Verona	VR

23024	Cazzano di Tramigna	VR
23028	Colognola ai Colli	VR
23039	Illasi	VR
23049	Montecchia di Crosara	VR
23050	Monteforte d'Alpone	VR
23063	Roncà	VR
23069	San Bonifacio	VR
23081	Soave	VR
24004	Altavilla Vicentina	VI
24043	Gambellara	VI
24060	Montebello Vicentino	VI
24061	Montecchio Maggiore (*)	VI
24068	Montorso Vicentino	VI
24120	Zemeghedo (*)	VI

Totale Comuni	38
----------------------	-----------

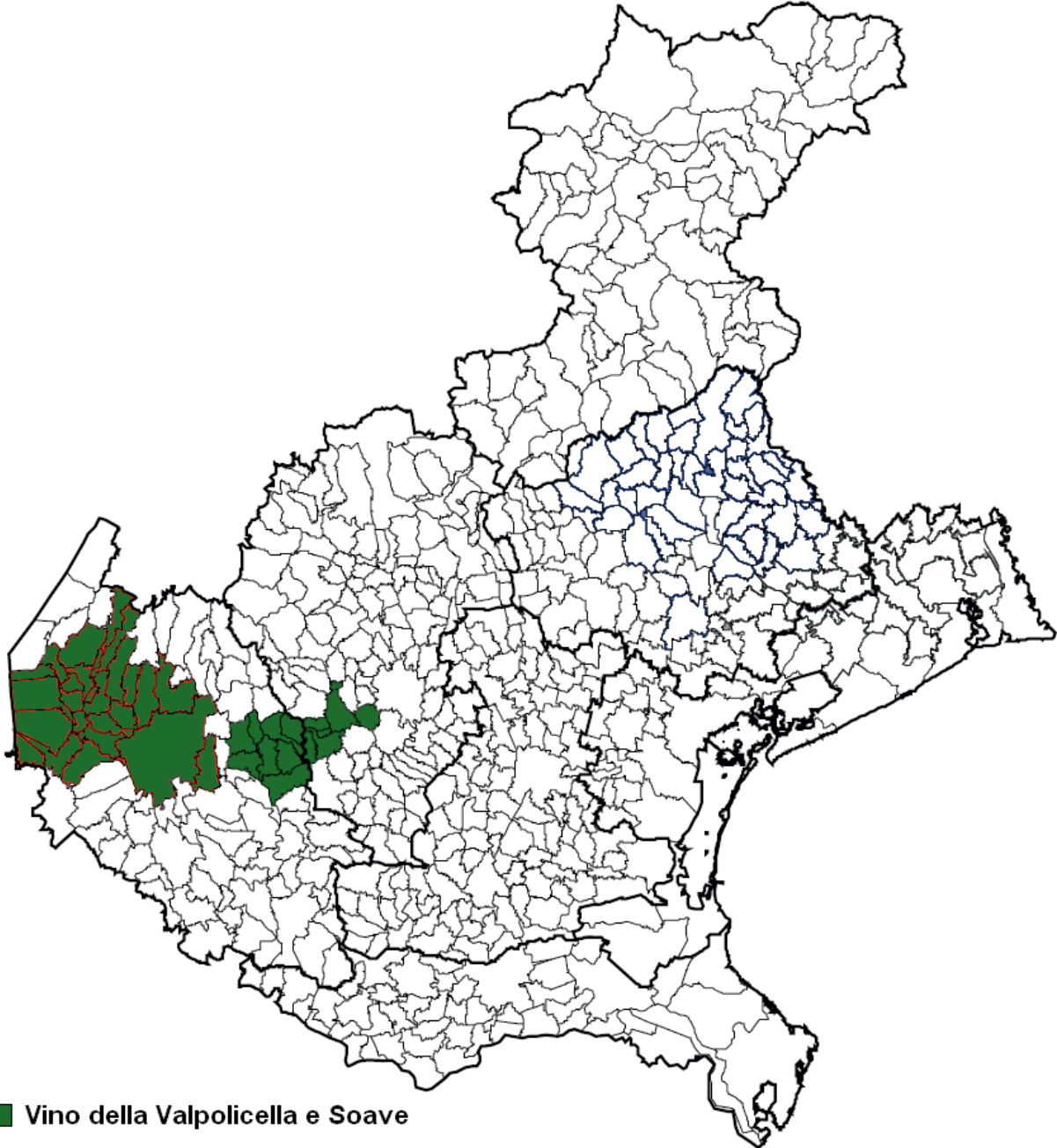

Individuazione dei distretti industriali del Veneto – Ambiti settoriali.

Ai fini delle definizioni settoriali, la Sezione Sistema Statistico Regionale ha considerato determinati gruppi di codici Ateco 2007 a 3 cifre, di seguito riportati.

Industrie alimentari e delle bevande (codici Ateco 101, 102, 103, 104, 105, 106, 107, 108, 109, 110 e 120); Tessile ed abbigliamento (codici Ateco 131, 132, 133, 139, 141 e 143); Calzature ed articoli sportivi (codici Ateco 142, 151, 152 e 323); Industria del legno e arredamento (codici Ateco 161, 161 e 310); Produzione carta e stampa (codici Ateco 171, 172, 181 e 182); Chimica e farmaceutica (codice Ateco 191, 192, 201, 202, 203, 204, 205, 206, 211 e 212); Gomma e plastica (codici Ateco 221 e 222); Ittico (codici Ateco 102); Lavorazione minerali non metalliferi (codici Ateco 231, 232, 233, 234, 235, 236, 237 e 239); Lavorazione dei metalli (codici Ateco 241, 242, 243, 244, 245, 251, 252, 253, 254, 255, 256, 257 e 259); Elettrodomestici (codici Ateco 275); Elettronica ed apparecchiature elettriche (codici Ateco 261, 262, 263, 264, 265, 266, 271, 272, 273, 274, 275 e 279); Ottica e apparecchiature medicali (codici Ateco 267, 268 e 325); Meccanica (codici Ateco 281, 282, 283, 284 e 289); Mezzi di trasporto (codici Ateco 291, 292, 293, 301, 302, 303, 304 e 309); Oro e gioielli (codici Ateco 321); Vetro (codici Ateco 231) e Altre industrie manifatturiere (codici Ateco 322, 324, 329, 331 e 332). Fa eccezione il settore vitivinicolo per il quale il codice Ateco considerato è a 4 cifre (codice Ateco 1102).

Sono di seguito riportati i codici Ateco per i quali, in relazione ai comuni appartenenti ai distretti industriali in precedenza evidenziati, la rilevazione condotta sulle unità locali o sugli addetti ha dato un riscontro non nullo.

1. Calzatura della Riviera del Brenta

Codice ATECO (2007)	DESCRIZIONE
14.2	CONFEZIONE DI ARTICOLI IN PELLICCIA
15.1	PREPARAZIONE E CONCIA DEL CUIOIO; FABBRICAZIONE DI ARTICOLI DA VIAGGIO, BORSE, PELLETTERIA E SELLERIA; PREPARAZIONE E TINTURA DI PELLICCE
15.2	FABBRICAZIONE DI CALZATURE

2. Concia di Arzignano

Codice ATECO (2007)	DESCRIZIONE
14.2	CONFEZIONE DI ARTICOLI IN PELLICCIA
15.1	PREPARAZIONE E CONCIA DEL CUIOIO; FABBRICAZIONE DI ARTICOLI DA VIAGGIO, BORSE, PELLETTERIA E SELLERIA; PREPARAZIONE E TINTURA DI PELLICCE
15.2	FABBRICAZIONE DI CALZATURE
32.3	FABBRICAZIONE DI ARTICOLI SPORTIVI

3. Meccanica dell'Alto Vicentino

Codice ATECO (2007)	DESCRIZIONE
28.1	FABBRICAZIONE DI MACCHINE DI IMPIEGO GENERALE
28.2	FABBRICAZIONE DI ALTRE MACCHINE DI IMPIEGO GENERALE
28.4	FABBRICAZIONE DI MACCHINE PER LA FORMATURA DEI METALLI E DI ALTRE MACCHINE UTENSILI
28.9	FABBRICAZIONE DI ALTRE MACCHINE PER IMPIEGHI SPECIALI

4. Mobile del Livorno

Codice ATECO (2007)	DESCRIZIONE
16.1	TAGLIO E PIALATURA DEL LEGNO
16.2	FABBRICAZIONE DI PRODOTTI IN LEGNO, SUGHERO, PAGLIA E MATERIALI DA INTRECCIO
31.0	FABBRICAZIONE DI MOBILI

5. Occhialeria Bellunese

Codice ATECO (2007)	DESCRIZIONE
26.7	FABBRICAZIONE DI STRUMENTI OTTICI E ATTREZZATURE FOTOGRAFICHE
32.5	FABBRICAZIONE DI STRUMENTI E FORNITURE MEDICHE E DENTISTICHE

6. Orafo Vicentino

Codice ATECO (2007)	DESCRIZIONE
32.1	FABBRICAZIONE DI GIOIELLERIA, BIGIOTTERIA E ARTICOLI CONNESSI; LAVORAZIONE DELLE PIETRE PREZIOSE

7. calzatura tecnica ed articoli sportivi (Sportsystem) di Asolo e Montebelluna

Codice ATECO (2007)	DESCRIZIONE
14.2	CONFEZIONE DI ARTICOLI IN PELLICCIA
15.1	PREPARAZIONE E CONCIA DEL CUOIO; FABBRICAZIONE DI ARTICOLI DA VIAGGIO, BORSE, PELLETTERIA E SELLERIA; PREPARAZIONE E TINTURA DI PELLICCE
15.2	FABBRICAZIONE DI CALZATURE
32.3	FABBRICAZIONE DI ARTICOLI SPORTIVI

8. *Ceramica artistica di Nove e Bassano del Grappa*

Codice ATECO (2007)	DESCRIZIONE
23.3	FABBRICAZIONE DI MATERIALI DA COSTRUZIONE IN TERRACOTTA
23.4	FABBRICAZIONE DI ALTRI PRODOTTI IN PORCELLANA E IN CERAMICA

9. *Elettrodomestici ed inox di Conegliano e del Trevigiano*

Codice ATECO (2007)	DESCRIZIONE
27.5	FABBRICAZIONE DI APPARECCHI PER USO DOMESTICO

10. *Condizionamento e refrigerazione del Padovano*

Codice ATECO (2007)	DESCRIZIONE
28.1	FABBRICAZIONE DI MACCHINE DI IMPIEGO GENERALE
28.2	FABBRICAZIONE DI ALTRE MACCHINE DI IMPIEGO GENERALE
28.4	FABBRICAZIONE DI MACCHINE PER LA FORMATURA DEI METALLI E DI ALTRE MACCHINE UTENSILI
28.9	FABBRICAZIONE DI ALTRE MACCHINE PER IMPIEGHI SPECIALI

11. *Giostra del Polesine*

Codice ATECO (2007)	DESCRIZIONE
28.9	FABBRICAZIONE DI ALTRE MACCHINE PER IMPIEGHI SPECIALI

12. *Ittico del Polesine e del Basso Veneziano*

Codice ATECO (2007)	DESCRIZIONE
10.2	LAVORAZIONE E CONSERVAZIONE DI PESCE, CROSTACEI E MOLLUSCHI

13. *Marmo e pietra del Veronese*

Codice ATECO (2007)	DESCRIZIONE
23.7	TAGLIO, MODELLATURA E FINITURA DI PIETRE

Codice ATECO (2007)	DESCRIZIONE
23.9	FABBRICAZIONE DI PRODOTTI ABRASIVI E DI PRODOTTI IN MINERALI NON METALLIFERI NCA

14. Mobile classico della Bassa Veronese

Codice ATECO (2007)	DESCRIZIONE
16.1	TAGLIO E PIALATURA DEL LEGNO
16.2	FABBRICAZIONE DI PRODOTTI IN LEGNO, SUGHERO, PAGLIA E MATERIALI DA INTRECCIO
31.0	FABBRICAZIONE DI MOBILI

15. Prosecco di Conegliano e Valdobbiadene

Codice ATECO (2007)	DESCRIZIONE
11.02	PRODUZIONE DI VINI DA UVE

16. Vetro artistico di Murano e vetro del Veneziano

Codice ATECO (2007)	DESCRIZIONE
23.1	FABBRICAZIONE DI VETRO E DI PRODOTTI IN VETRO

17. Vino della Valpolicella e Soave

Codice ATECO (2007)	DESCRIZIONE
11.02	PRODUZIONE DI VINI DA UVE