SNAM RETE GAS

GASDOTTO:
POT. RALDON-LEGNAGO
TR. ISOLA DELLA SCALA-CEREA DN 250 (10"), DP 75 bar

IMPOSIZIONE DI SERVITU' DI METANODOTTO PER PUBBLICA UTILITA'

COMUNE DI SALIZZOLE

ELENCO DEI PROPRIETARI DEI TERRENI DA ASSERVIRE/OCCUPARE TEMPORANEAMENTE

PIANO PARTICELLARE IN SCALA 1:2000

Metanodotto: **POT. RALDON-LEGNAGO TR. ISOLA DELLA SCALA-CEREA DN 250, DP 75 BAR** **ELENCO DITTE DA ASSERVIRE E OCCUPARE TEMPORANEAMENTE** Comune di **SALIZZOLE**

N.	DITTA PROPRIETARIA	DATI CATASTALI								Superficie da asservire	Indennità di asservimento	Superficie da occupare temporaneamente per l'esecuzione dei lavori	Indennità di occupazione temporanea e danni	Totale indennità offerta a corpo €	NOTE
		DITTA CATASTALE	Foglio	Mappale	Qualità	Cl.	Superficie								
							Ha	a	ca	mq	a corpo €.	mq	a corpo €.	a corpo €.	
1	**GENTILIN Bruno prop. 1/3** nato a San Bonifacio il 18.08.1966 C.F. GNTBRN66M18H783G **GENTILIN Mario prop. 1/3** nato a San Bonifacio il 01.05.1961 C.F. GNTMRA61E01H783W **GENTILIN Roberto prop. 1/3** nato a Cologna Veneta il 06.12.1956 C.F. GNTRRT56T06C890J	GENTILIN Bruno prop. 1/3 nato a San Bonifacio il 18.08.1966 GENTILIN Mario prop. 1/3 nato a San Bonifacio il 01.05.1961 GENTILIN Roberto prop. 1/3 nato a Cologna Veneta il 06.12.1956	27	679 AA	SEMINATIVO	3		06	00	170	251,60	101	90,90	342,50	L'ammontare dell'importo relativo all'indennità danni sarà suscettibile di eventuali adeguamenti derivanti dall'effettiva constatazione dello stato dei luoghi ed è riferito ad un periodo massimo di 24 mesi e comprende minori redditi, maggiori oneri aziendali. Eventuali manufatti, come pure impianti a servizio delle colture, saranno ripristinati a cura e spese di Snam Rete Gas. Relativamente al mappale 4 sono previsti 1266 mq di occupazione temporanea di cui 548 mq su strada esistente di accesso temporaneo al cantiere
				679 AB	RELIT STRAD			00	58						
			27	4	SEMINATIVO	3	2	03	74	2125	3145,00	718	646,20	3791,2	
												548	142,48	142,48	
									TOTALE		3396,60		879,58	4276,18	

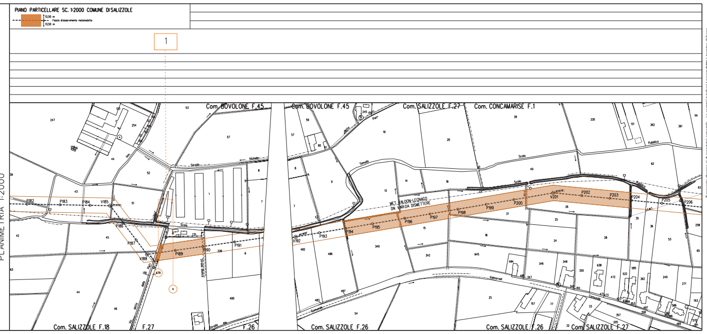

Il presente disegno e' di proprieta' aziendale - La societa' tutelera' i propri diritti a termine di legge.

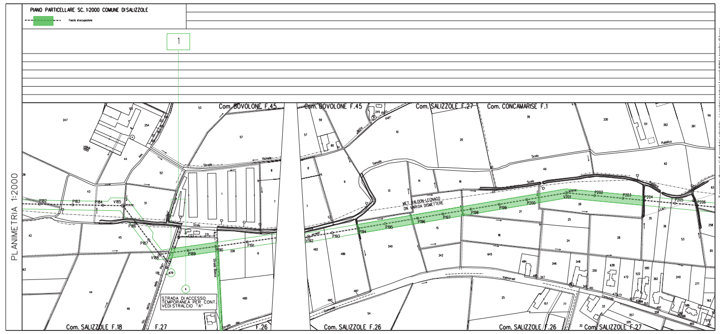

Il presente disegno e' di proprieta' aziendale - La societa' tutelera' i propri diritti a termine di legge.

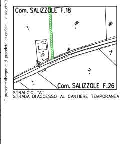

STRALCIO "A"
STRADA DI ACCESSO AL CANTIERE TEMPORANEA