

Metanodotto: VAR. SUL MET. CREMONA-MESTRE, INS. N.7 PIL - VAR. PER INSERIMENTO P.L.L. N.5 IN COMUNE DI MIRANO DN 400 (16"), DP 64 Bar (c.t.9104604)										ELENCO DEI PROPRIETARI DEI TERRENI DA ASSERVIRE / OCCUPARE TEMPORANEAMENTE				PAGINA 1 DI 1					
N.	PROPRIETARI ATTUALI	DITTA	COMUNE	FOGLIO	MAPPALE	QUALITA	CLASSE	SUPERFICIE			REDDITO IMPONIBILE		INDENNITA' DI ASSERVIMENTO A CORPO	SUPERFICIE DA ASSERVIRE	INDENNITA' DI ASSERVIMENTO A CORPO	SUPERFICIE DA OCCUPARE TEMPORANEAMENTE PER L'ESECUZIONE DEI LAVORI	INDENNITA' DI OCCUPAZIONE TEMPORANEA E DANNI A CORPO	TOTALE INDENNITA' OFFERTA A CORPO	NOTE
								ha	are	ca	DOMINICALE	AGRARIO							
1	2	3	4	4	5	6	7	8	9	10	11	12	13	14	15	16			
	BONALDO GUIDO nato a MIRANO il 20/10/1957 C.F. BNLDGUS7R20F241R Proprieta' 4/6 VIA CALTRESSA 22, 30035 MIRANO (VE)	BONALDO GUIDO nato a MIRANO il 20/10/1957 C.F. BNLDGUS7R20F241R Proprieta' 4/6	MIRANO	27	117	SEMINATIVO ARBOR	2	64	30	€ 49,68	€ 33,21	€ 49,68	372	€ 4.035,00	1174	€ 1.128,00	€ 5.163,00	L'AMMONTARE DELL'IMPORTO RELATIVO ALL'INDENNITA' DI OCCUPAZIONE TEMPORANEA E' RIFERITO ALLE COLTURE PRATICATE ED ALLA DURATA MASSIMA DELL'OCCUPAZIONE, PER L'ESECUZIONE DEI LAVORI NONCHE' DEI MINORI REDDITI E DEI MAGGIORI ONERI.  NELL'AMBITO DELLA SUPERFICIE DA ASSERVIRE SUL MAPPALE 117 E' PREVISTA LA COSTRUZIONE DI UN MANUFATTO ACCESSORIO FUORI TERRA OCCUPANTE UNA SUPERFICIE DI 53 MQ.CIRCA E DEL RELATIVO ACCESSO PEDONALE E CARRABILE DI MQ.440, NONCHE' LA COSTRUZIONE DI UN MANUFATTO ACCESSORIO FUORI TERRA, COSTITUITO DA UN ARMADIO DI CONTROLLO P.E. (protezione elettrica) E DISPENSORE VERTICALE, CON BASAMENTO IN CLS, OCCUPANTE OGNUNO UNA SUPERFICIE DI 2 MQ.CIRCA.	
	BONALDO ALEX nato a MIRANO il 10/08/1989 C.F. BNLLXA89M10F241L Proprieta' 1/6 VIA CALTRESSA 22, 30035 MIRANO (VE)	BONALDO ALEX nato a MIRANO il 10/08/1989 C.F. BNLLXA89M10F241L Proprieta' 1/6	MIRANO		297	SEMINATIVO ARBOR	2	1		€ 77,26	€ 51,65	€ 77,26	140	€ 1.750,00	140	€ 135,00	€ 1.885,00	L'INDENNITA' DI ASSERVIMENTO DEI MAPPALE 297 E 165 NON E' RELATIVA AL METANODOTTO BENSI' ALLA SERVITU' DI PASSO DA COSTITUIRSI SU STRADA DI ACCESSO AL METANODOTTO E RELATIVO IMPIANTO	
	BONALDO ARIANNA nato a MIRANO il 23-09/1999 C.F. BNLRN99P63F241X Proprieta' 1/6 VIA CALTRESSA 22, 30035 MIRANO (VE)	BONALDO ARIANNA nato a MIRANO il 23-09/1999 C.F. BNLRN99P63F241X Proprieta' 1/6	MIRANO		165	ENTE URBANO		16	27				80	€ 1.000,00	80	€ 77,00	€ 1.077,00		
										TOTALE		592	€ 6.785,00	1.394	€ 1.340,00	€ 8.125,00			



1

Com. MIRANO-F.27

Com. MIRANO-F.27

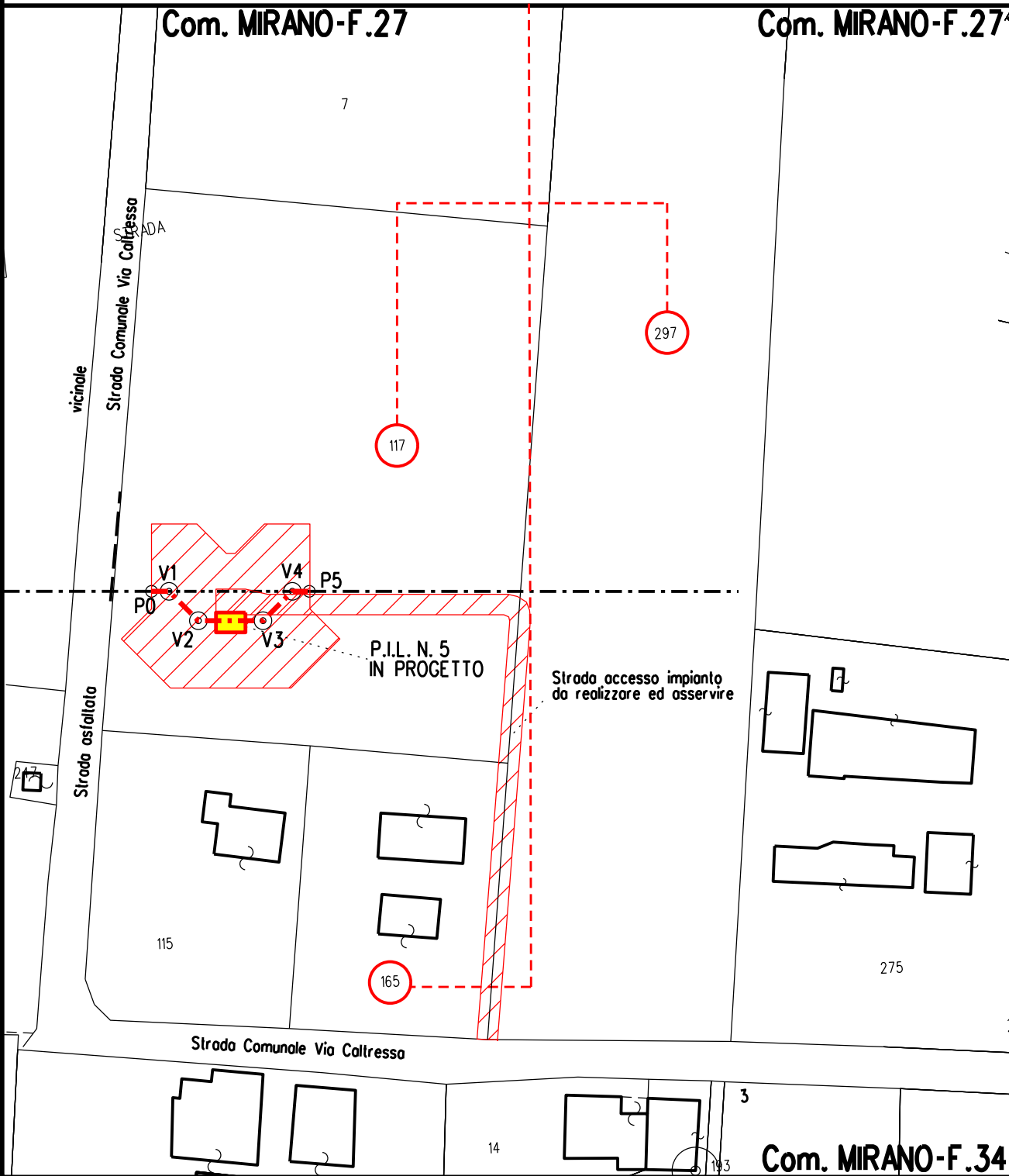

Com. MIRANO-F.34



1

Com. MIRANO-F.27

Com. MIRANO-F.27

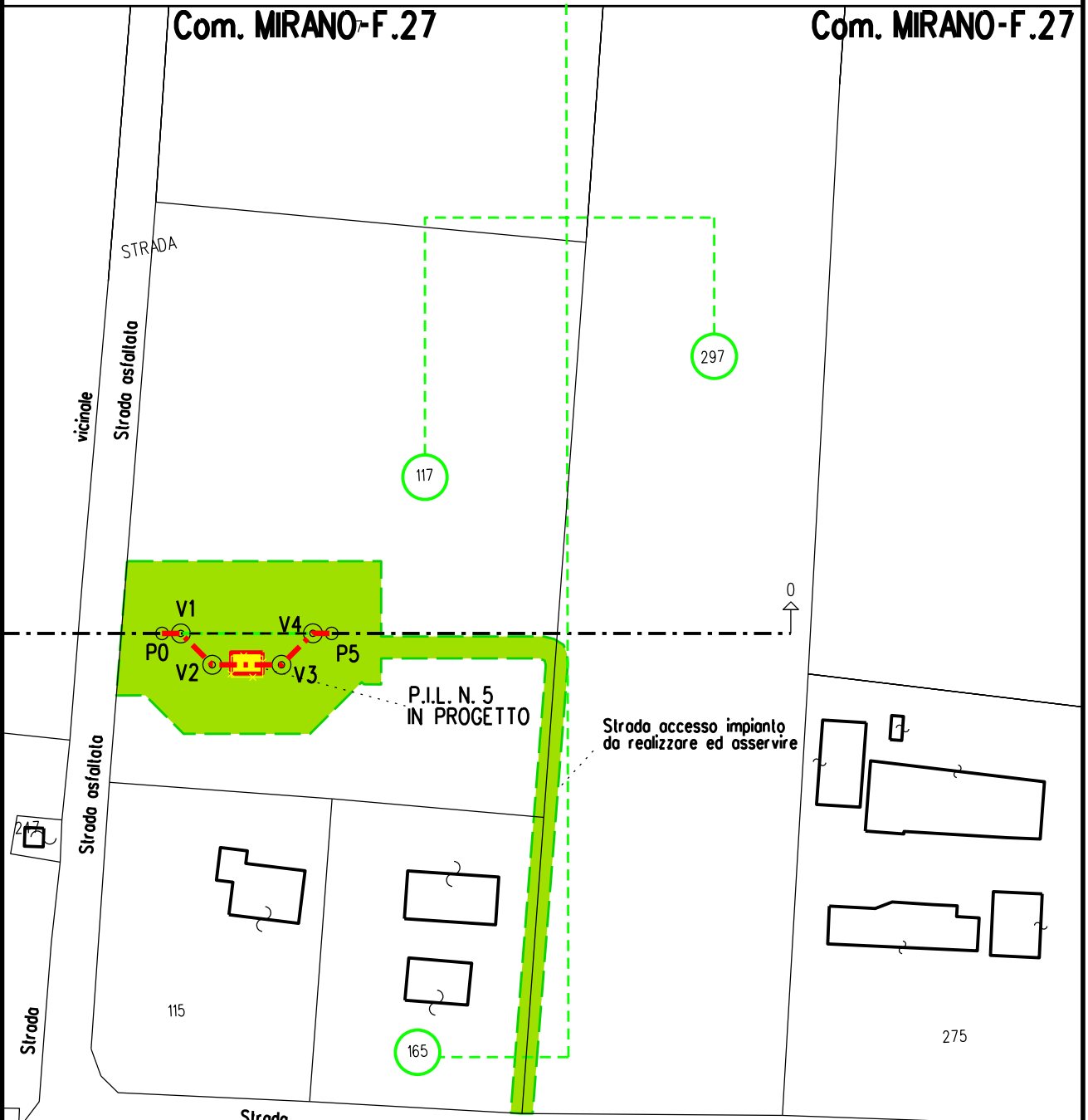

Strada

Strada

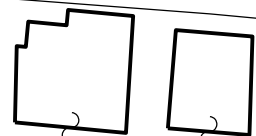

14



3

Com. MIRANO-F.34