SNAM RETE GAS

GASDOTTO:
RIF. ALL. COMUNE DI CONCAMARISE DN 100 (4"), DP 75 bar

IMPOSIZIONE DI SERVITU' DI METANODOTTO PER PUBBLICA UTILITA'

COMUNE DI CONCAMARISE

ELENCO DEI PROPRIETARI DEI TERRENI DA ASSERVIRE/OCCUPARE TEMPORANEAMENTE

PIANO PARTICELLARE IN SCALA 1:2000

Metanodotto: **RIF. ALL. COMUNE DI CONCAMARISE DN 100 (4"), DP 75 BAR** — **ELENCO DITTE DA ASSERVIRE E OCCUPARE TEMPORANEAMENTE** — Comune di **CONCAMARISE**

N.	DITTA PROPRIETARIA	DATI CATASTALI: DITTA CATASTALE	Foglio	Mappale	Qualità	Cl.	Superficie Ha	Superficie a	Superficie ca	Superficie da asservire mq	Indennità di asservimento a corpo €	Superficie da occupare temporaneamente per l'esecuzione dei lavori mq	Indennità di occupazione temporanea e danni a corpo €	Totale indennità offerta a corpo €	NOTE
1	**SGANZERLA Arnaldo** nato a Sangiustetto il 23.04.1941 C.F. SGNRLD41D23I894Z	SGANZERLA Arnaldo nato a Sangiustetto il 23.04.1941	3	28	SEMIN IRRIG	3	00	91	00	980	1450,40	538	484,20	1934,60	L'ammontare dell'importo relativo all'indennità danni sarà suscettibile di eventuali adeguamenti derivanti dall'effettiva constatazione dello stato dei luoghi ed è riferito ad un periodo massimo di 24 mesi e comprende minori redditi, maggiori oneri aziendali. Eventuali manufatti, come pure impianti a servizio delle colture, saranno ripristinati a cura e spese di Snam Rete Gas.
2	**NADALI Santina** diritto di abitazione nata a Ceresa il 27.04.1935 C.F. NDLSTN35D67C408X **BOCCHETTO Barbara** prop. 1/3 nata a Nogara il 26.04.1966 C.F. BCCTBB66D66F918Y **BOCCHETTO Filippo** prop. 1/3 nato a Bovolone il 17.12.1970 C.F. BCCFPP70T17B107B **BOCCHETTO Stefano** prop. 1/3 nato a Nogara il 05.08.1969 C.F. BCCSFN69M05F918E	NADALI Santina diritto di abitazione nata a Ceresa il 27.04.1935 BOCCHETTO Barbara prop. 1/3 nata a Nogara il 26.04.1966 BOCCHETTO Filippo prop. 1/3 nato a Bovolone il 17.12.1970 BOCCHETTO Stefano prop. 1/3 nato a Nogara il 05.08.1969	3	91 sub 3	ENTE URBANO		00	11	30	16	23,68	0	0,00	23,68	L'ammontare dell'importo relativo all'indennità danni sarà suscettibile di eventuali adeguamenti derivanti dall'effettiva constatazione dello stato dei luoghi ed è riferito ad un periodo massimo di 24 mesi e comprende minori redditi, maggiori oneri aziendali. Eventuali manufatti, come pure impianti a servizio delle colture, saranno ripristinati a cura e spese di Snam Rete Gas.
3	**SGANZERLA Arnaldo** prop. 1/3 + 3/18 bene personale nato a Sangiustetto il 23.04.1941 C.F. SGNRLD41D23I894Z **SGANZERLA Paola** prop. 1/3 + 3/18 bene personale nata a Concamarise il 24.07.1948 C.F. SGNPLA48L46C945X	SGANZERLA Arnaldo prop. 1/3 + 3/18 bene personale nato a Sangiustetto il 23.04.1941 SGANZERLA Paola prop. 1/3 + 3/18 bene personale nata a Concamarise il 24.07.1948	3	76	SEMINATIVO	2	00	12	38	32	47,36	0	0,00	47,36	L'ammontare dell'importo relativo all'indennità danni sarà suscettibile di eventuali adeguamenti derivanti dall'effettiva constatazione dello stato dei luoghi ed è riferito ad un periodo massimo di 24 mesi e comprende minori redditi, maggiori oneri aziendali. Eventuali manufatti, come pure impianti a servizio delle colture, saranno ripristinati a cura e spese di Snam Rete Gas.
			3	249	SEMINATIVO	2	00	49	05	94	139,12	0	0,00	139,12	
									TOTALE		186,48		0,00	186,48	

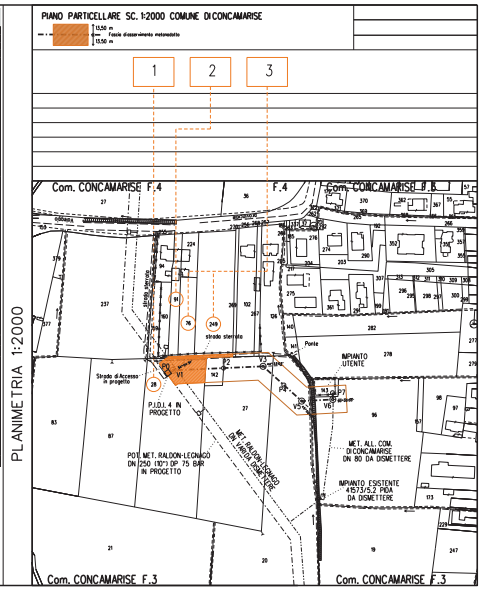

Il presente disegno è di proprietà aziendale - La società tutelerà i propri diritti a termine di legge.

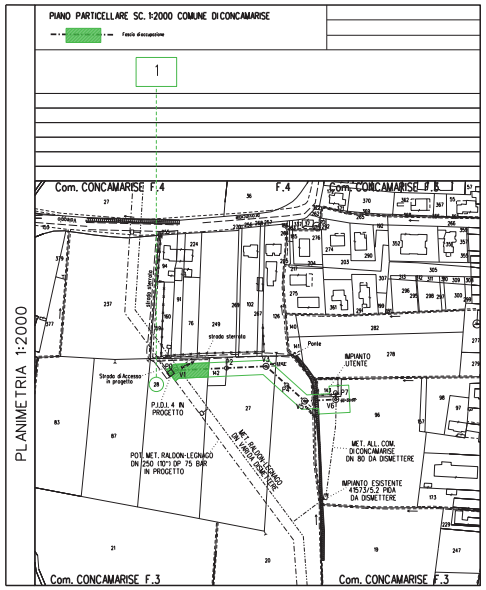

Il presente disegno è di proprietà aziendale - La società tutelerà i propri diritti a termine di legge.