



# **CONSIGLIO REGIONALE DEL VENETO**

**XI LEGISLATURA**

*ALLEGATO ALLA LEGGE REGIONALE RELATIVA A:*

**VARIAZIONI DELLE CIRCOSCRIZIONI TERRITORIALI DEI COMUNI DI  
ARSIERO E DI LAGHI DELLA PROVINCIA DI VICENZA**

**RELAZIONE DESCRITTIVA DEL CONFINE**

**CARTOGRAFIE**

## RELAZIONE DESCRITTIVA DEL CONFINE

Il nuovo assetto circoscrizionale che interessa una limitata superficie territoriale dei Comuni di Arsiero (VI) e di Laghi (VI) determina un nuovo confine che intende ricomporre anche dal punto di vista amministrativo e soprattutto gestionale quello che è un unicum dal punto di vista ambientale, i due laghi, collegati da un unico sistema di regolazione delle acque (l'alimentazione proveniente dal flusso del torrente Zara a nord, serve il lago grande e si riversa in seguito nel lago piccolo confluendo dopo pochi chilometri a valle nel torrente Posina), così come l'area boschiva denominata "Campoluzzo", fino a integrare nel Comune di Arsiero il versante fino al crinale, limite geomorfologico naturale dell'area.

Nel dettaglio le superfici territoriali oggetto della aggregazione fra i due Comuni, sono le seguenti:

- la superficie territoriale amministrata dal Comune di Arsiero da aggregare al Comune di Laghi è di mq. 70.141,00, di cui mq 30.333,00 di acque demaniali. Si tratta, quindi, di una superficie di circa 0,07 kmq circa all'interno della quale non sono presenti abitazioni.

L'area, parte del Foglio n. 25 del Comune di Arsiero, è delimitata a nord e a est dalla "strada vicinale dei Masetto", che rimane nel territorio amministrato dal Comune di Arsiero fino all'intersezione con la strada che dal ponte a sud del cosiddetto lago piccolo conduce alla località Vegra e che costituisce il confine a sud dell'area.

- la superficie territoriale amministrata dal Comune di Laghi da aggregare al Comune di Arsiero è di mq. 137.607,00, pari a 1,37 kmq circa posti ad un'altitudine compresa circa tra 1700 e 1778 m s.l.m., quota sommitale, dove non sono presenti edifici di alcun tipo. Quest'area è posta lungo l'asse confinario nord-sud dei due Comuni, nella parte più settentrionale in località Campoluzzo. L'area, parte del Foglio n. 1 del Comune di Laghi, è delimitata a nord dalla strada forestale denominata "Accesso Malga Costa d'Agra" e a sud dalla stessa geomorfologia del rilievo roccioso.

Ufficio Provinciale

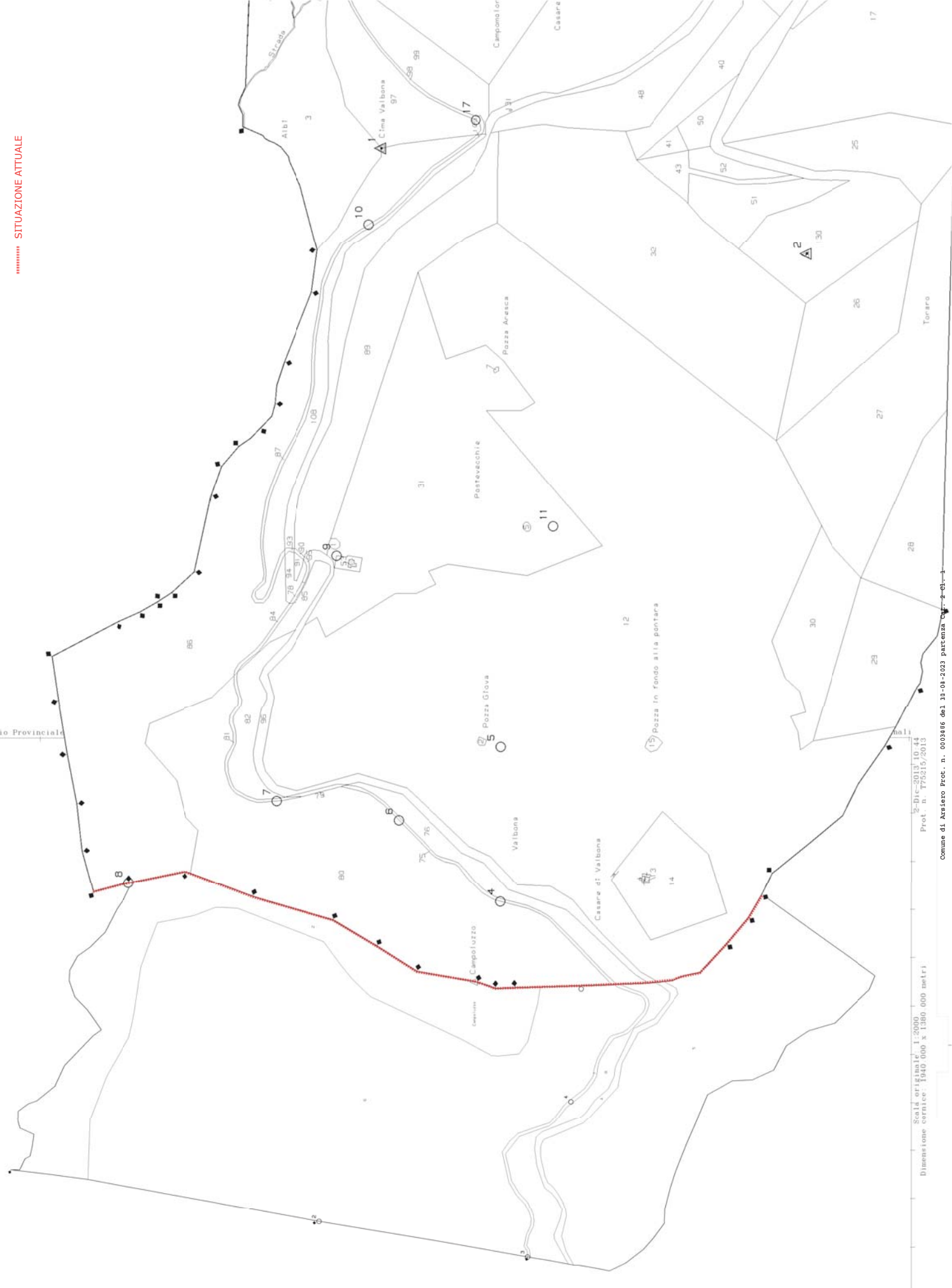

Ufficio Provinciale

COMUNE DI LAGHI - FOGLIO 1  
COMUNE DI ARSIERO - FOGLIO 8

..... SITUAZIONE FUTURA

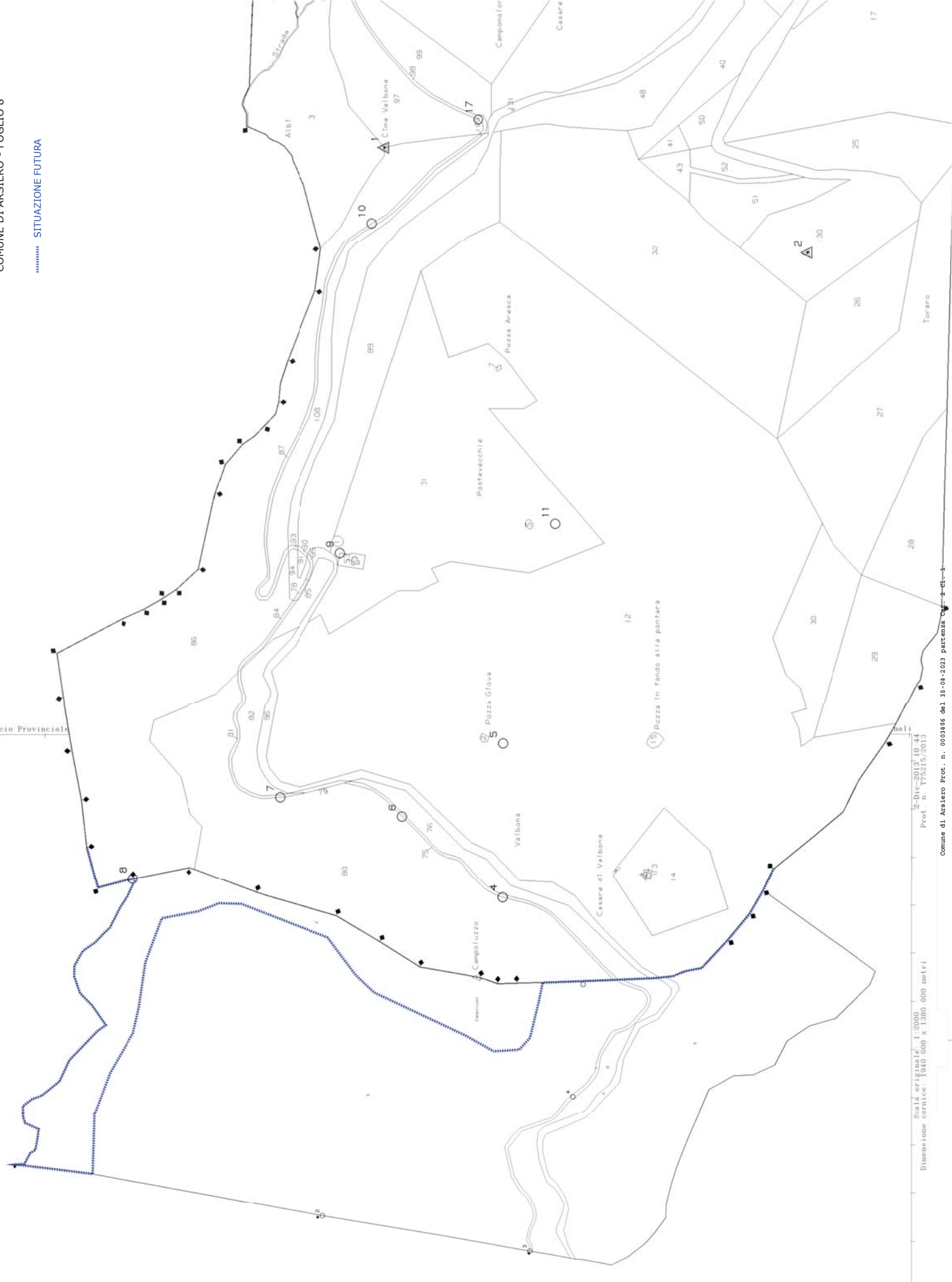

- SITUAZIONE ATTUALE
- SITUAZIONE FUTURA
- AREA CEDUTA AL COMUNE DI ARSIERO

Ufficio Provinciale

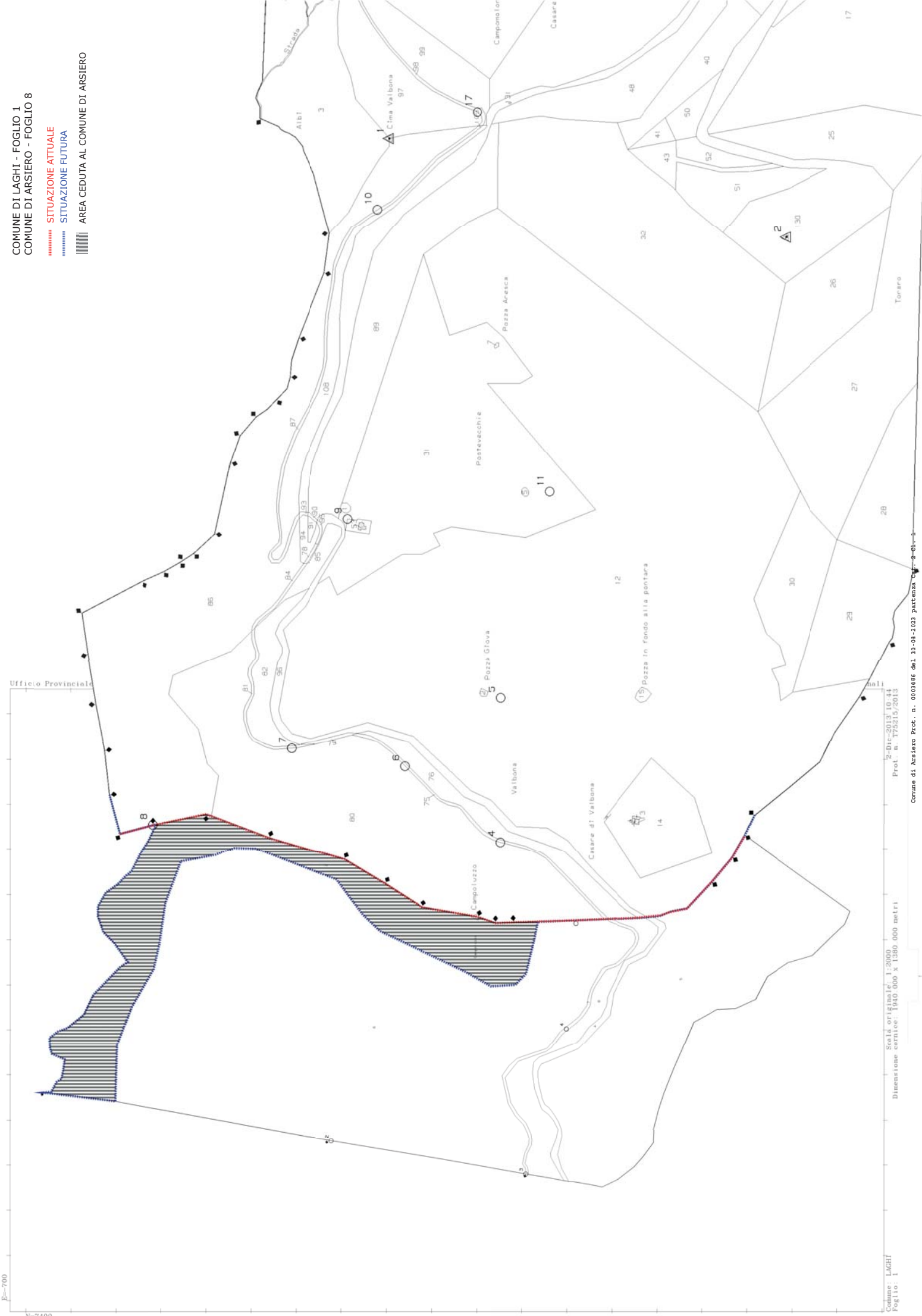

P=700

N=7400

E=1000

N=2000

Direzione Provinciale

E=3900

N=4000

Direzione Provinciale di Vicenza - Ufficio Provinciale - Territorio - Direttore DI POL. ENRICO

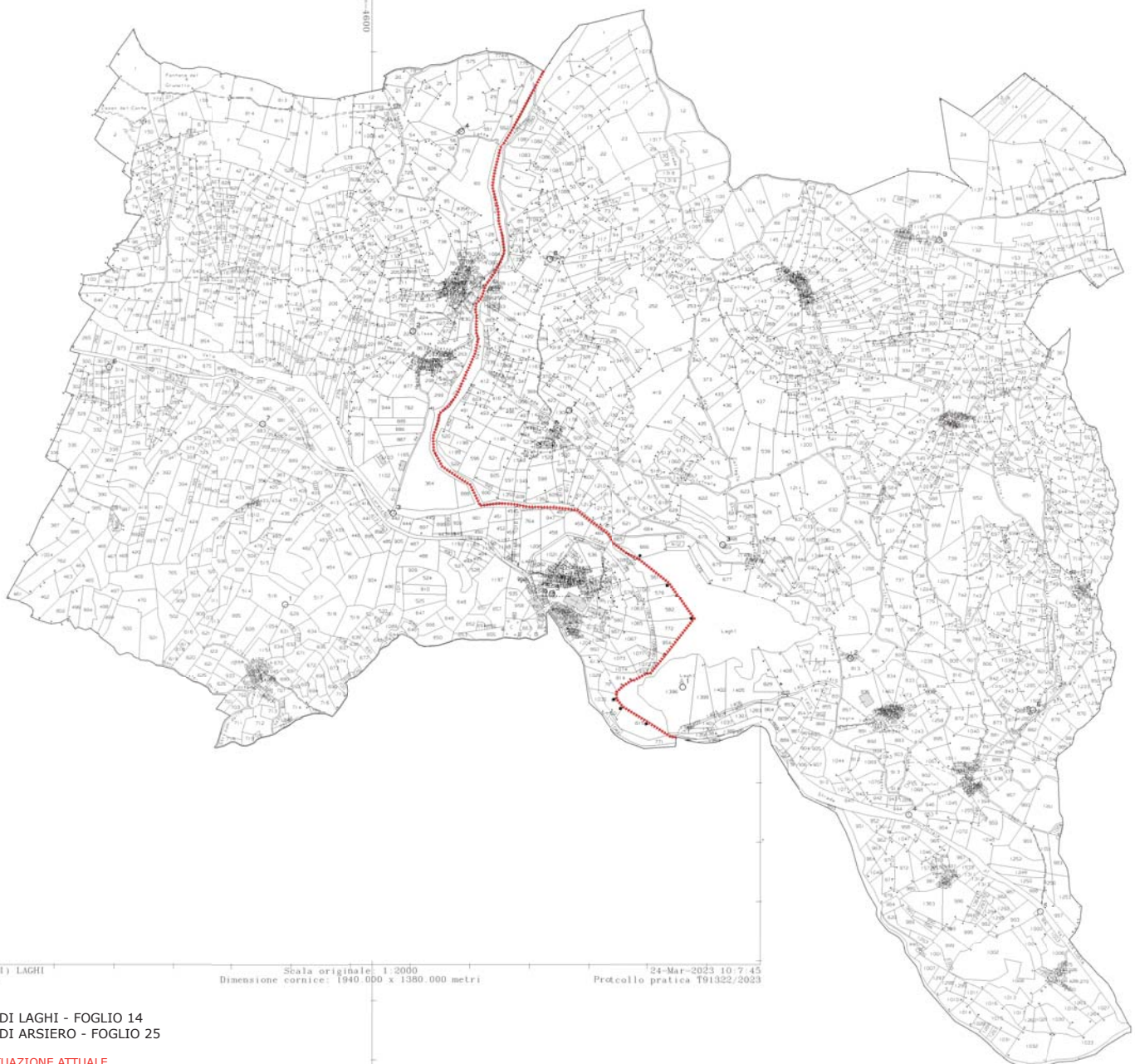

Comune (VI) LAGHI  
Foglio: 14

Scala originale: 1:2000  
Dimensione cornice: 1940.000 x 1380.000 metri

24-Mar-2023 10.7.45  
Protocollo pratica T91322/2023

COMUNE DI LAGHI - FOGLIO 14  
COMUNE DI ARSIERO - FOGLIO 25

----- SITUAZIONE ATTUALE

Comune (VI) ARSIERO  
Foglio: 25

Scala originale: 1:2000  
Dimensione cornice: 1940.000 x 1380.000 metri

24-Mar-2023 10.15.28  
Protocollo pratica T97295/2023

Comune di Arsiero Prot. n. 0003666 del 10-04-2023 partenza Cat. 2 Cl. 1

Vis. tel. esente per fini istituzionali



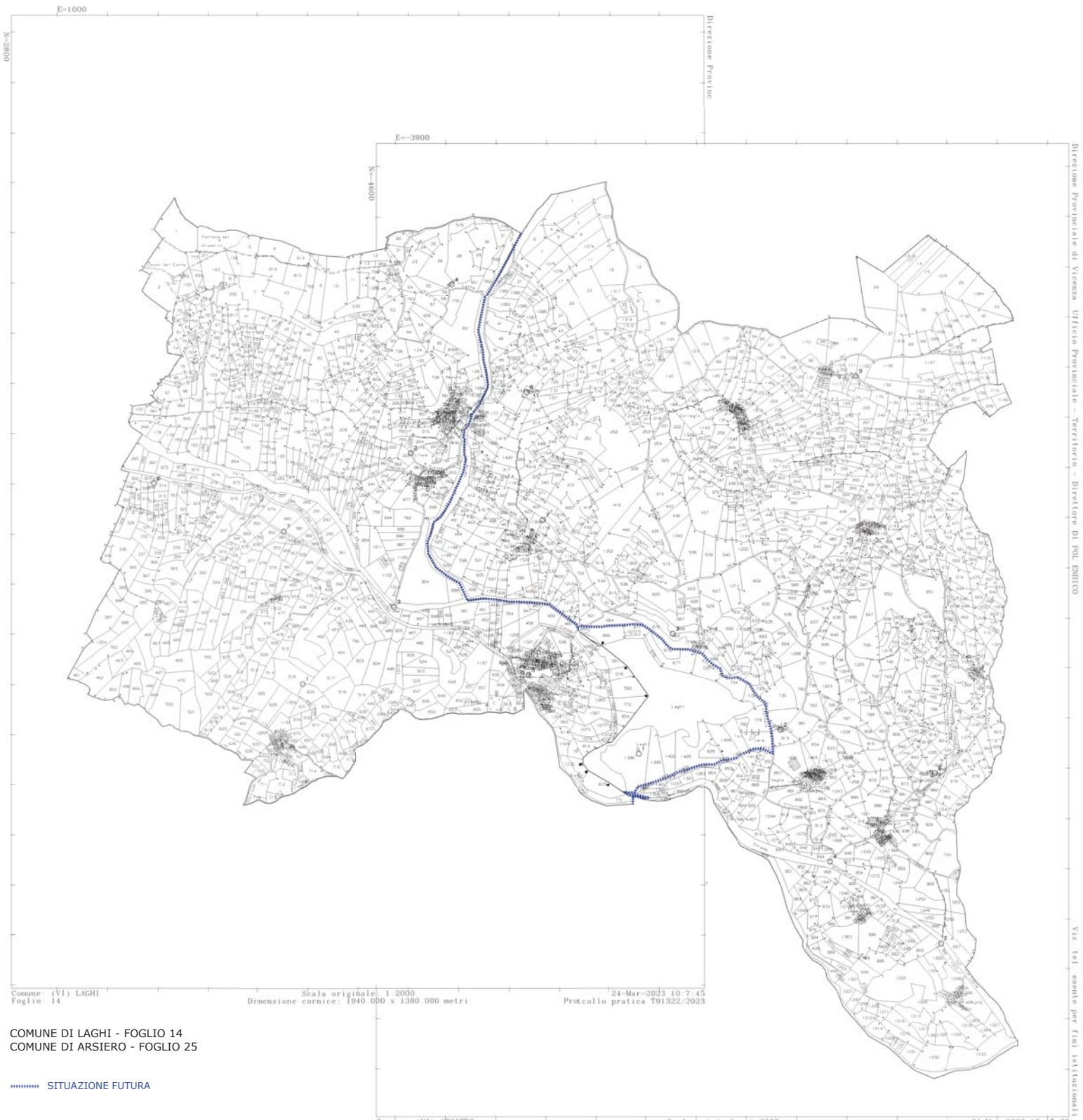

Comune (VI) LAGHI  
Foglio: 14

Scala originale: 1:2000  
Dimensione cornice: 1940.000 x 1380.000 metri

24-Mar-2023 10.7.45  
Protocollo pratica T91322/2023

COMUNE DI LAGHI - FOGLIO 14  
COMUNE DI ARSIERO - FOGLIO 25

----- SITUAZIONE FUTURA

Comune (VI) ARSIERO  
Foglio: 25

Scala originale: 1:2000  
Dimensione cornice: 1940.000 x 1380.000 metri

24-Mar-2023 10.15.28  
Protocollo pratica T97295/2023

Comune di Arsiero Prot. n. 0003666 del 10-04-2023 partenza Cat. 2 Cl. 1

Direzione Provinciale di Vicenza - Ufficio Provinciale - Territorio - Direttore DI POL. ENRICO

Via tel. esente per fini istituzionali

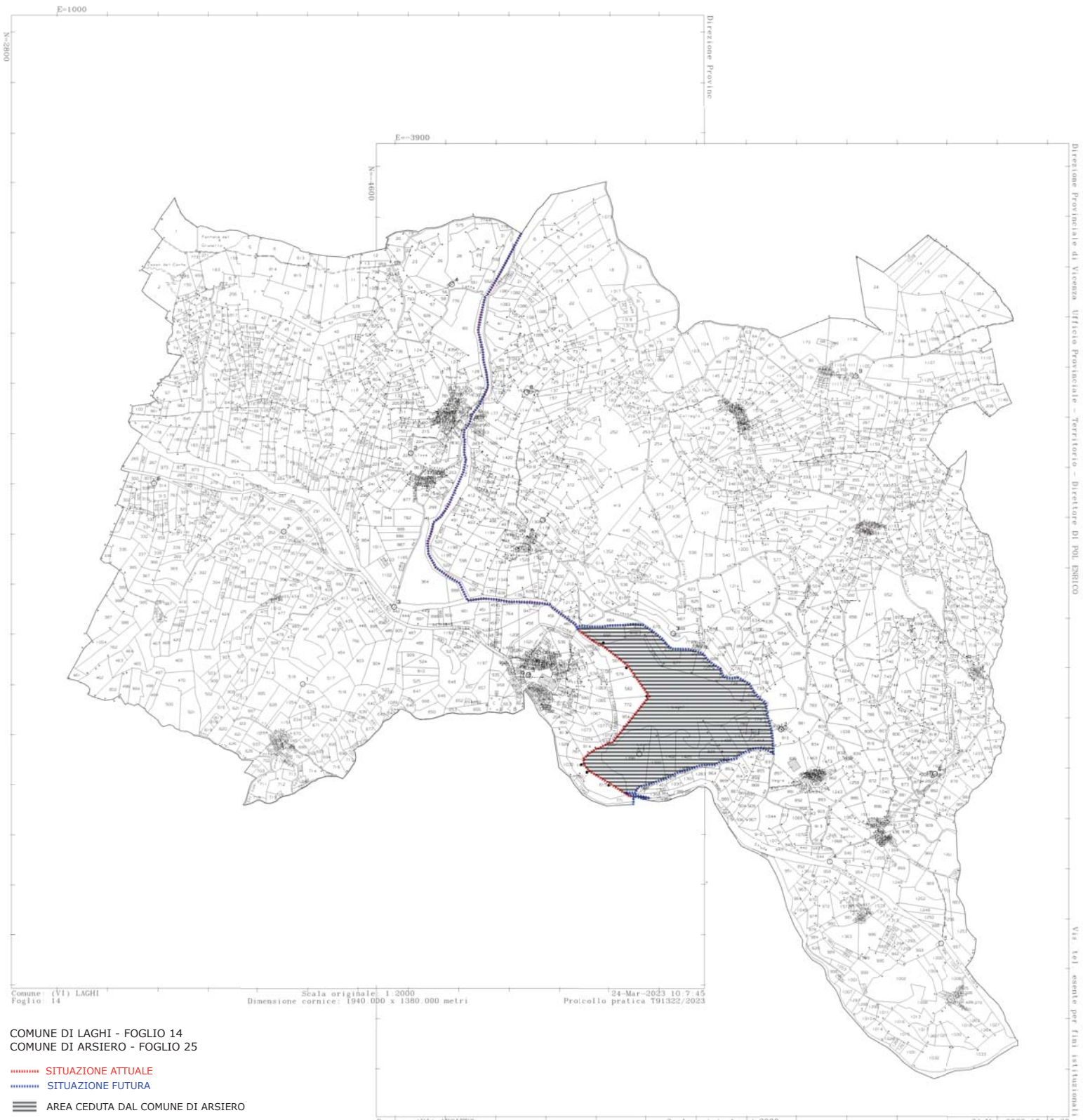

Comune (VI) LAGHI  
Foglio 14

Scala originale: 1:2000  
Dimensione cornice: 1940.000 x 1380.000 metri

24-Mar-2023 10:7:45  
Protocollo pratica T91322/2023

COMUNE DI LAGHI - FOGLIO 14  
COMUNE DI ARSIERO - FOGLIO 25

- - - - - SITUAZIONE ATTUALE
- - - - - SITUAZIONE FUTURA
- AREA CEDUTA DAL COMUNE DI ARSIERO

Comune (VI) ARSIERO  
Foglio: 25

Scala originale: 1:2000  
Dimensione cornice: 1940.000 x 1380.000 metri

24-Mar-2023 10:15:28  
Protocollo pratica T97295/2023

Comune di Arsiero Prot. n. 0003666 del 16-04-2023 partenza Cat. 2 Cl. 1

Direzione Provinciale di Vicenza - Ufficio Provinciale - Territorio - Direttore DI POL. ENRICO

Vis. tel. esente per fini istituzionali