

DECLASSIFICAZIONE DUE TRATTI SP 160 "DEI PALU"



TAVOLA N. 1 - Corografia

Riproduzione cartacea del documento informatico sottoscritto digitalmente da
MARCON STEFANO il 21/04/2023 13:27:53, MARCON STEFANO il 06/03/2023 15:26:11
MARIA TERESA MIORI il 06/03/2023 14:57:04 ai sensi dell'art. 20 e 23 del D.lgs 82/2005
DECRETO DEL PRESIDENTE CON PARERI: 2023 / 60 del 21/04/2023

DECLASSIFICAZIONE DUE TRATTI SP 160 "DEI PALU'"



TAVOLA N. 2 - Opera di scavalcamento A28

Riproduzione cartacea del documento informatico sottoscritto digitalmente da
MARCON STEFANO il 21/04/2023 13:27:53, MARCON STEFANO il 06/03/2023 15:26:11
MARIA TERESA MIORI il 06/03/2023 14:57:04 ai sensi dell'art. 20 e 23 del D.lgs 82/2005
DECRETO DEL PRESIDENTE CON PARERI: 2023 / 60 del 21/04/2023

DECLASSIFICAZIONE DUE TRATTI SP 160 "DEI PALU'"

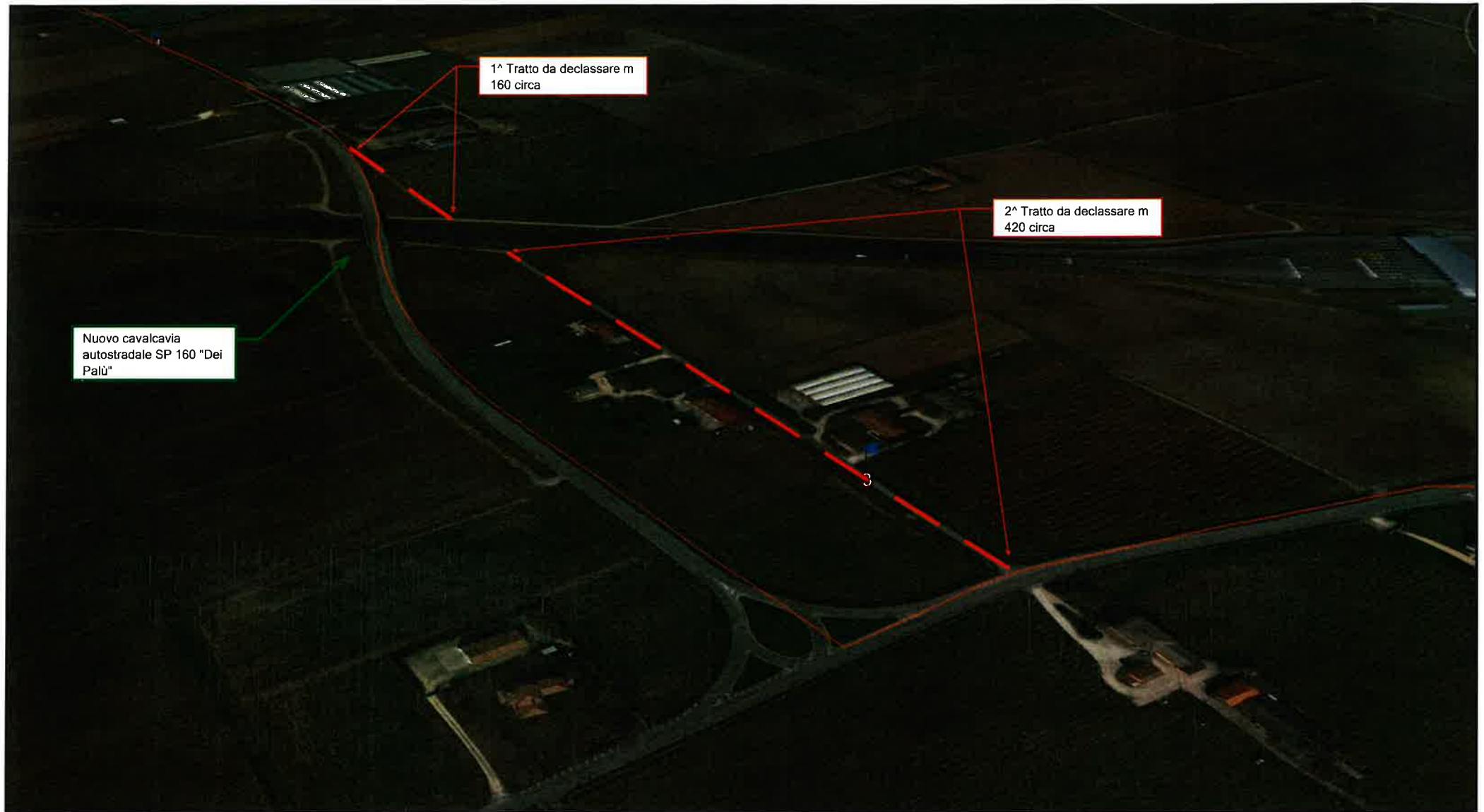

TAVOLA N. 3 - Planimetria tratto a Sud della A28

Riproduzione cartacea del documento informatico sottoscritto digitalmente da
MARCON STEFANO il 21/04/2023 13:27:53, MARCON STEFANO il 06/03/2023 15:26:11
MARIA TERESA MIORI il 06/03/2023 14:57:04 ai sensi dell'art. 20 e 23 del D.lgs 82/2005
DECRETO DEL PRESIDENTE CON PARERI: 2023 / 60 del 21/04/2023

DECLASSIFICAZIONE DUE TRATTI SP 160 "DEI PALU"

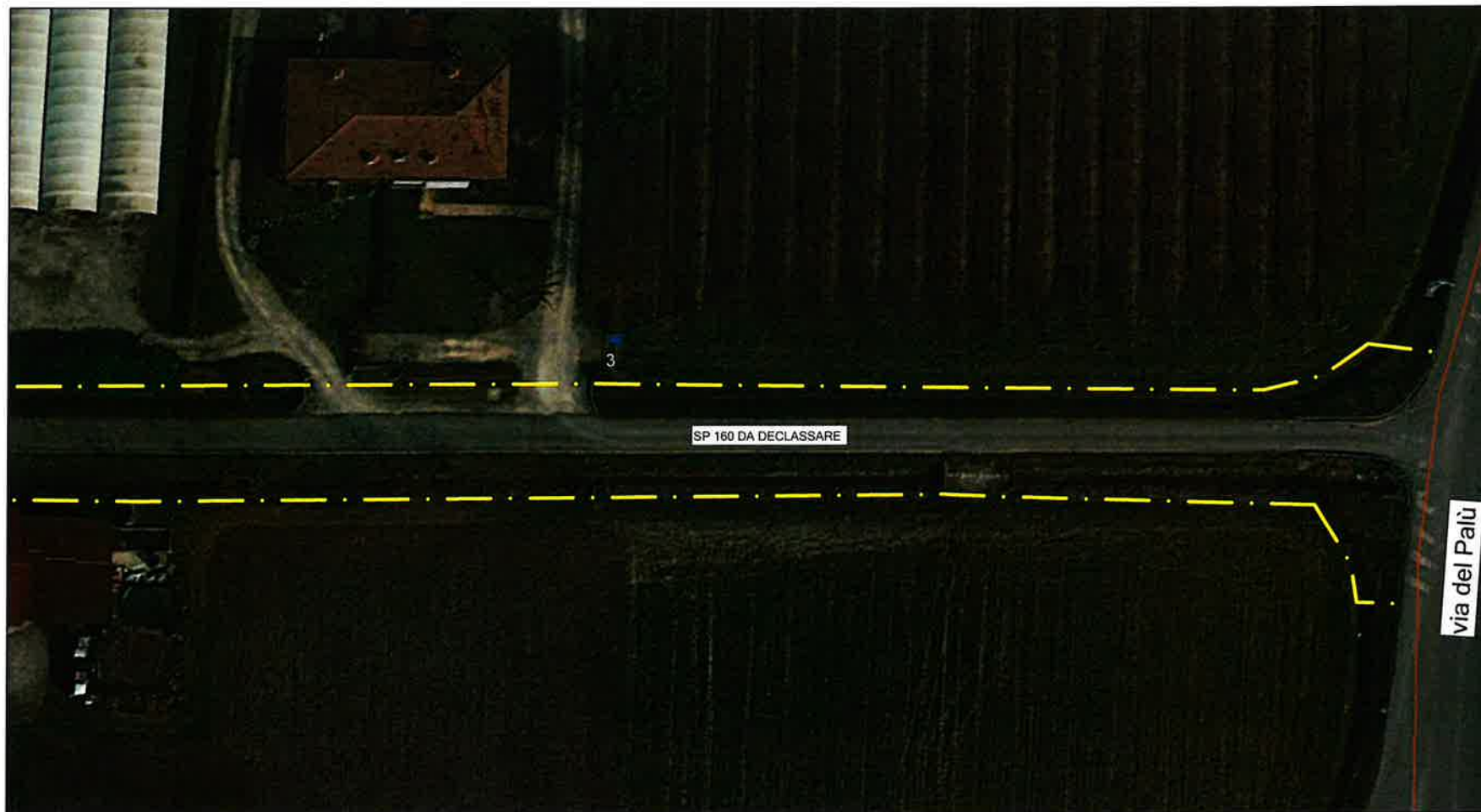

TAVOLA N. 4 - Planimetria tratto a Sud della A28 (zona centrale)

DECLASSIFICAZIONE DUE TRATTI SP 160 "DEI PALU"



TAVOLA N. 5 - Planimetria tratto a Sud della A28 (caposaldo finale sulla stradina di servizio)

DECLASSIFICAZIONE DUE TRATTI SP 160 "DEI PALU"

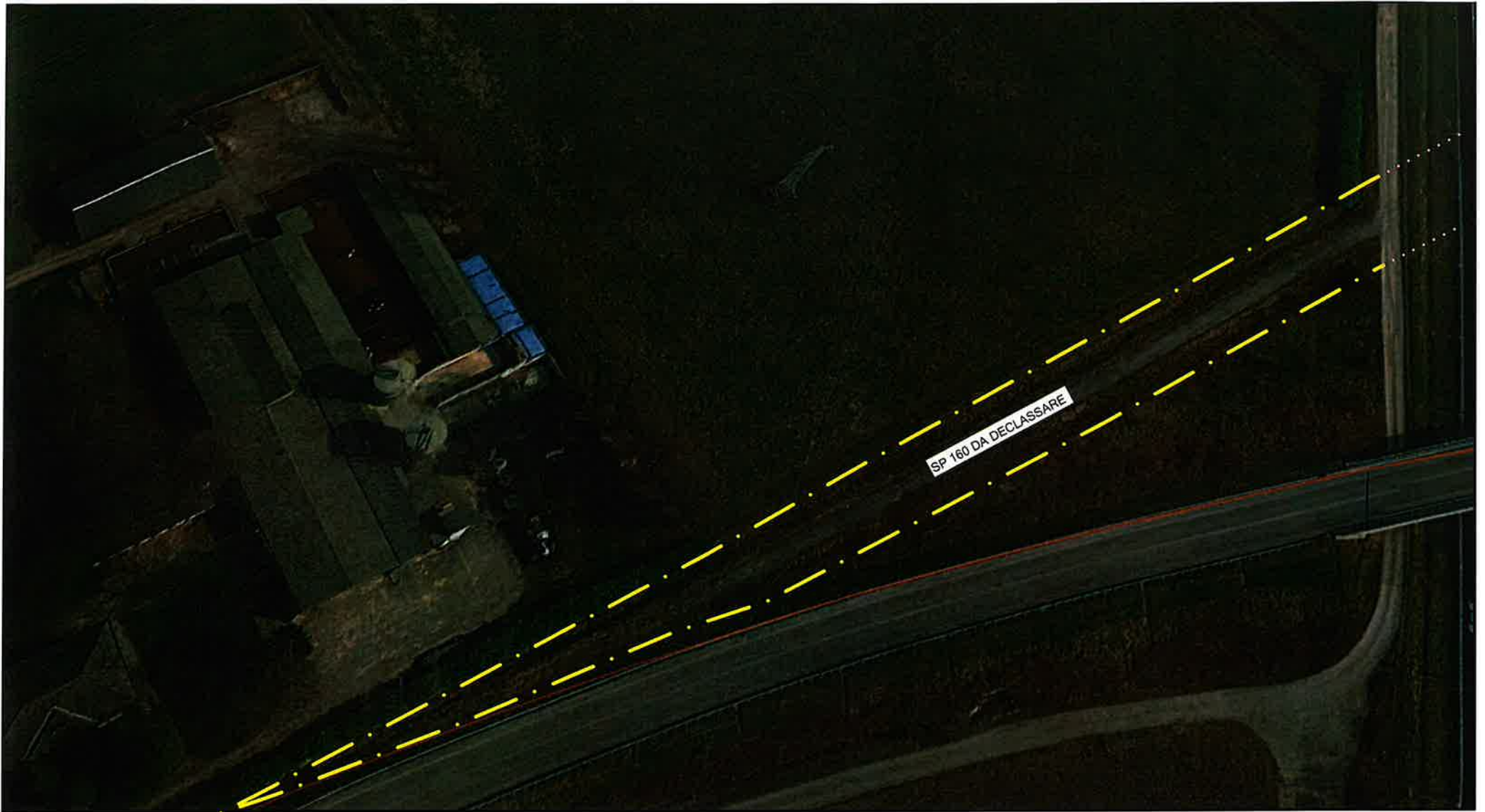

TAVOLA N. 6 - Planimetria tratto a Nord della A28 (relitto)

Riproduzione cartacea del documento informatico sottoscritto digitalmente da
MARCON STEFANO il 21/04/2023 13:27:53, MARCON STEFANO il 06/03/2023 15:26:11
MARIA TERESA MIORI il 06/03/2023 14:57:04 ai sensi dell'art. 20 e 23 del D.lgs 82/2005
DECRETO DEL PRESIDENTE CON PARERI: 2023 / 60 del 21/04/2023