

Grafico 1

Grafico 2

Distribuzione dei comuni per zona altimetrica

- Montagna
- Collina
- Pianura

Spazi per comune

 1 punto = 5 spazi

 Confine provinciale

 Confine comunale

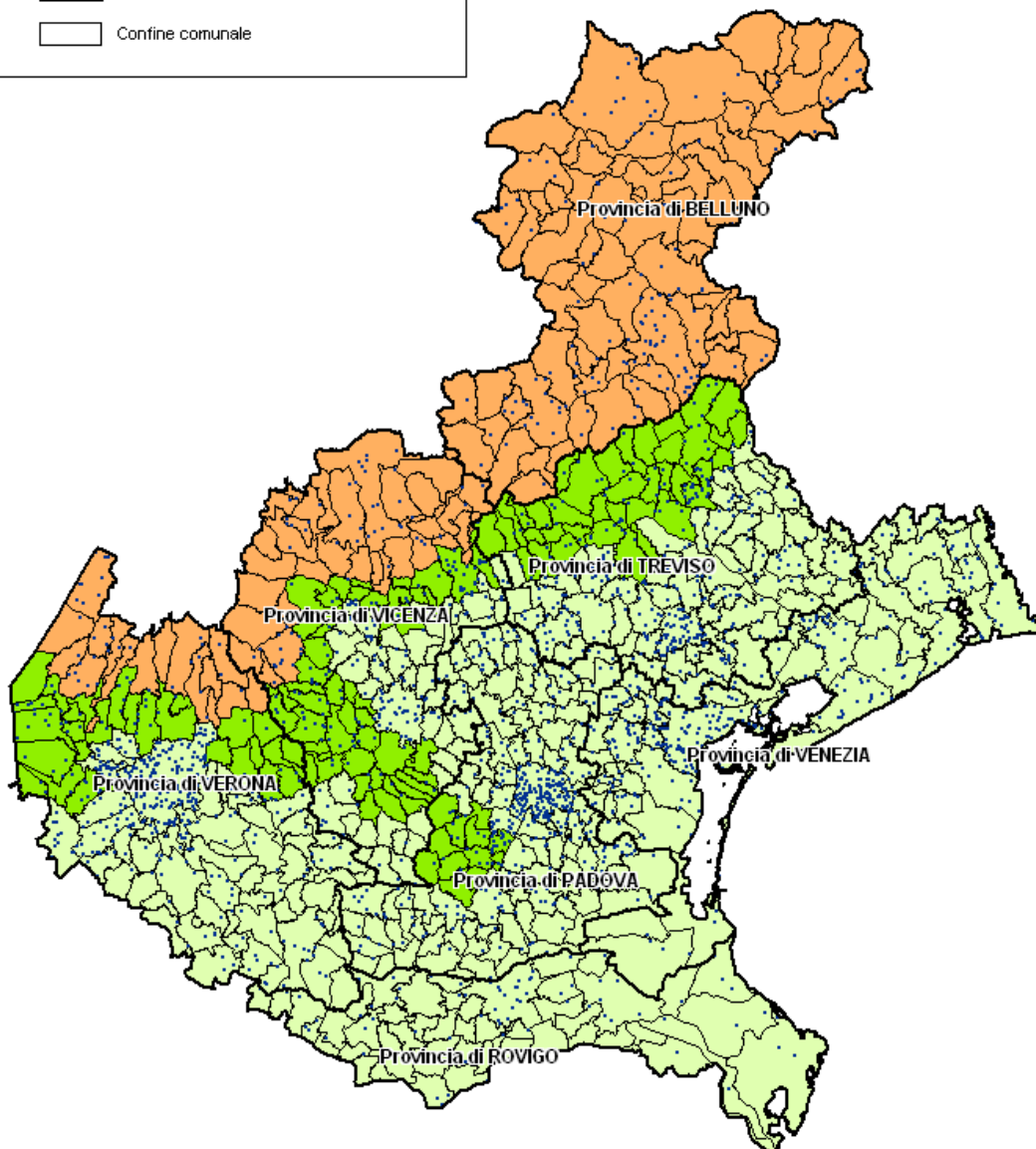

Fonte: Elaborazioni Regione Veneto - U.P. Statistica su dati Istat e dati provvisori Regione Veneto

Impianti sportivi nel Veneto

Realizzazione degli interventi sulla base degli obiettivi 2001-2003

| Rif.to Lett. | Obiettivo | 2001 | 2002 | 2003 | Totale Media 2001-2003 | Media prevista Piano Triennale |
|------------------|-----------------------|-------------|-------------|-------------|---------------------------|-----------------------------------|
| A - D | <i>Giovani</i> | 41,55% | 36,20% | 36,07% | 37,54% | 38% |
| D | <i>Manifestazioni</i> | 38,64% | 43,82% | 31,87% | 37,32% | 37% |
| C | <i>Anziani</i> | 3,48% | 3,04% | 4,49% | 3,78% | 3% |
| E - G - N | <i>Formazione</i> | 4,43% | 5,98% | 4,66% | 5,01% | 8% |
| B | <i>Handicap</i> | 10,02% | 10,88% | 18,04% | 13,74% | 11% |
| O - L - M - P(*) | <i>Altri</i> | 1,88% | 0,09% | 4,88% | 2,62% | 3% |
| Totale | | 100% | 100% | 100% | 100% | 100% |

| Rif to Lett. | Obiettivo | 2001 | 2002 | 2003 | Totale |
|-----------------------------|----------------------------|------------------|------------------|------------------|------------------|
| A - D | <i>Giovani</i> | 277.614 | 287.300 | 399.439 | 964.353 |
| D | <i>Manifestazioni</i> | 258.189 | 347.763 | 352.870 | 958.822 |
| C | <i>Anziani</i> | 23.261 | 24.103 | 49.674 | 97.038 |
| E - G - N | <i>Formazione Convegni</i> | 29.613 | 47.481 | 51.599 | 128.693 |
| B | <i>Handicap</i> | 66.928 | 86.325 | 199.737 | 352.990 |
| O - L - M - P(*) | <i>Altri</i> | 12.590 | 699 | 54.000 | 67.289 |
| Totale | | 668.195 | 793.671 | 1.107.319 | 2.569.185 |
| <i>Art. 5 - lett B)</i> | | 507.478 | 621.100 | 758.200 | 1.886.778 |
| <i>Alpe Adria (area P)</i> | | 35.440 | 42.883 | 40.166 | 118.489 |
| <i>Ski College (area F)</i> | | 36.152 | 41.317 | 50.000 | 127.469 |
| Totale | | 1.247.265 | 1.498.971 | 1.955.685 | 4.701.921 |
| <i>Consulta e dirette</i> | | 715 | 698 | 44.315 | 45.728 |
| Totale | | 1.247.980 | 1.499.669 | 2.000.000 | 4.747.649 |

(*) iniziative diverse da Alpe Adria

L.R. 12/1993

| Ambito | | N. 2001 | Spesa2001 | Contributo2001 | N. 2002 | Spesa2002 | Contributo2002 | N. 2003 | Spesa2003 | Contributo2003 | TOTALE N° | TOTALE SPESA | TOTALE CONTRIBUTO |
|--|--|---------|------------|----------------|---------|------------|----------------|---------|------------|----------------|-----------|--------------|-------------------|
| Alivria | | 529 | 14.896.656 | 740.503 | 466 | 11.696.967 | 878.566 | 585 | 13.210.972 | 1.241.800 | 1.580 | 40.006.596 | 2.860.971 |
| Art 5 | | 56 | 4.992.436 | 507.478 | 96 | 1.365.768 | 621.100 | 104 | 1.192.775 | 758.200 | 256 | 8.140.979 | 1.866.778 |
| TOTALI | | 585 | 19.879.093 | 1.247.981 | 562 | 13.264.735 | 1.499.666 | 689 | 15.003.746 | 2.000.000 | 1.836 | 48.147.574 | 4.747.649 |
| Area | | N. 2001 | Spesa2001 | Contributo2001 | N. 2002 | Spesa2002 | Contributo2002 | N. 2003 | Spesa2003 | Contributo2003 | TOTALE N° | TOTALE SPESA | TOTALE CONTRIBUTO |
| Art 5 | | 56 | 4.992.436 | 507.478 | 96 | 1.365.768 | 621.100 | 104 | 1.192.775 | 758.200 | 256 | 8.140.979 | 1.866.778 |
| a | | 141 | 3.641.229 | 106.262 | 119 | 3.074.617 | 167.143 | 160 | 4.041.969 | 199.439 | 420 | 10.577.816 | 470.844 |
| b | | 36 | 543.343 | 66.928 | 41 | 601.141 | 86.325 | 44 | 748.239 | 199.737 | 121 | 1.892.723 | 352.868 |
| c | | 43 | 770.720 | 23.261 | 49 | 723.652 | 24.103 | 54 | 926.453 | 49.674 | 146 | 2.420.826 | 97.038 |
| d | | 273 | 9.343.219 | 431.541 | 211 | 6.869.170 | 487.920 | 272 | 6.561.725 | 552.870 | 756 | 22.774.114 | 1.452.332 |
| e | | 12 | 140.089 | 14.417 | 16 | 168.155 | 29.272 | 22 | 281.443 | 29.272 | 50 | 589.687 | 59.163 |
| f | | 1 | 107.681 | 36.152 | 1 | 118.010 | 41.317 | 1 | 138.000 | 50.000 | 3 | 363.692 | 127.468 |
| g | | 9 | 70.778 | 12.322 | 20 | 246.346 | 29.167 | 24 | 220.917 | 19.827 | 53 | 538.041 | 61.316 |
| h | | 1 | 12.395 | 1.549 | 0 | 0 | 0 | 0 | 0 | 0 | 1 | 12.395 | 1.549 |
| i | | 4 | 171.980 | 10.329 | 0 | 0 | 0 | 0 | 0 | 0 | 4 | 171.980 | 10.329 |
| m | | 2 | 12.214 | 2.874 | 2 | 12.399 | 2.840 | 1 | 9.300 | 2.500 | 5 | 33.913 | 8.214 |
| n | | 6 | 83.008 | 36.152 | 6 | 85.477 | 43.582 | 4 | 238.510 | 94.166 | 16 | 407.094 | 173.900 |
| p | | 1 | 715 | 715 | 1 | 698 | 698 | 3 | 44.315 | 44.315 | 5 | 45.728 | 45.728 |
| dirette | | 585 | 19.879.098 | 1.247.981 | 562 | 13.265.433 | 1.499.668 | 689 | 15.003.746 | 2.000.000 | 1836 | 48.148.987 | 4.747.649 |
| TOTALI | | 585 | 19.879.098 | 1.247.981 | 562 | 13.265.433 | 1.499.668 | 689 | 15.003.746 | 2.000.000 | 1836 | 48.148.987 | 4.747.649 |
| Tipologia | | N. 2001 | Spesa2001 | Contributo2001 | N. 2002 | Spesa2002 | Contributo2002 | N. 2003 | Spesa2003 | Contributo2003 | TOTALE N° | TOTALE SPESA | TOTALE CONTRIBUTO |
| Comuni | | 75 | 1.512.544 | 109.767 | 68 | 982.205 | 106.392 | 64 | 1.181.299 | 163.248 | 207 | 3.676.048 | 379.407 |
| Province | | 0 | 0 | 0 | 0 | 0 | 0 | 3 | 60.519 | 10.425 | 3 | 60.519 | 10.425 |
| Comunità Montana | | 1 | 6.831 | 883 | 1 | 24.550 | 12.000 | 0 | 0 | 0 | 2 | 33.381 | 12.883 |
| Associazioni | | 410 | 12.293.277 | 700.817 | 383 | 9.592.491 | 981.756 | 503 | 10.800.596 | 1.302.624 | 1265 | 32.686.364 | 2.985.197 |
| Consigli circoscrizionali di FSN e EPS | | 3 | 22.982 | 2.453 | 4 | 20.378 | 2.907 | 63 | 1.343.596 | 177.350 | 7 | 43.360 | 5.380 |
| Comitati provinciali di FSN e EPS | | 54 | 1.769.159 | 120.774 | 50 | 1.306.549 | 115.270 | 63 | 1.343.596 | 177.350 | 167 | 4.419.404 | 413.394 |
| Comitati regionali di FSN e EPS | | 24 | 653.021 | 49.235 | 35 | 687.712 | 63.668 | 28 | 488.805 | 69.180 | 67 | 1.809.537 | 182.083 |
| Organismi scolastici non universitari | | 1 | 154.937 | 77.469 | 1 | 77.469 | 50.000 | 1 | 178.000 | 50.000 | 3 | 410.406 | 177.469 |
| Pro Loco | | 1 | 14.461 | 1.446 | 0 | 0 | 0 | 0 | 0 | 0 | 1 | 14.461 | 1.446 |
| Altri | | 2 | 61.717 | 28.245 | 6 | 99.317 | 12.991 | 4 | 150.597 | 34.413 | 12 | 311.630 | 75.649 |
| FSN o EPS nazionali | | 1 | 21.691 | 1.301 | 0 | 0 | 0 | 2 | 24.450 | 3.698 | 3 | 46.141 | 4.999 |
| Comitati organizzatori | | 3 | 70.445 | 34.563 | 3 | 64.276 | 43.016 | 3 | 50.035 | 46.166 | 9 | 184.756 | 123.745 |
| Enti morali | | 7 | 3.089 | 310 | 2 | 9.840 | 1.813 | 0 | 0 | 0 | 26 | 4.009.621 | 198.048 |
| Enti ecclesastici | | 0 | 0 | 0 | 0 | 0 | 0 | 0 | 0 | 0 | 0 | 0 | 0 |
| Scuole per allievi | | 1 | 107.681 | 36.152 | 1 | 118.010 | 41.317 | 2 | 21.000 | 2.225 | 2 | 21.000 | 2.225 |
| Dirette | | 1 | 715 | 715 | 1 | 698 | 698 | 3 | 44.315 | 44.315 | 5 | 45.728 | 45.728 |
| TOTALI | | 585 | 19.879.098 | 1.247.981 | 562 | 13.265.433 | 1.499.668 | 689 | 15.003.746 | 2.000.000 | 1836 | 48.148.987 | 4.747.649 |
| Ambito | | N. 2001 | Spesa2001 | Contributo2001 | N. 2002 | Spesa2002 | Contributo2002 | N. 2003 | Spesa2003 | Contributo2003 | TOTALE N° | TOTALE SPESA | TOTALE CONTRIBUTO |
| Belluno | | 42 | 3.892.164 | 181.352 | 52 | 1.082.855 | 191.978 | 45 | 1.037.495 | 148.977 | 139 | 6.012.514 | 522.308 |
| Padova | | 105 | 2.539.733 | 157.038 | 95 | 1.795.129 | 149.655 | 119 | 2.637.730 | 285.920 | 319 | 6.972.592 | 582.813 |
| Rovigo | | 32 | 805.718 | 56.087 | 31 | 617.566 | 62.785 | 54 | 924.144 | 112.007 | 117 | 2.347.428 | 230.879 |
| Trevizo | | 58 | 1.958.259 | 105.936 | 56 | 1.361.416 | 191.400 | 65 | 1.160.156 | 120.870 | 179 | 4.479.831 | 418.215 |
| Venezia | | 153 | 4.039.044 | 218.710 | 162 | 3.454.691 | 390.055 | 190 | 3.634.155 | 573.181 | 505 | 11.127.890 | 1.181.946 |
| Verona | | 72 | 3.481.215 | 168.484 | 86 | 2.574.631 | 175.152 | 122 | 3.168.630 | 289.087 | 320 | 9.224.476 | 632.726 |
| Vicenza | | 112 | 2.688.385 | 184.322 | 74 | 2.054.218 | 146.152 | 84 | 1.641.592 | 244.949 | 230 | 6.384.195 | 579.896 |
| Fuori regione o regionali | | 10 | 474.574 | 175.337 | 5 | 324.229 | 187.317 | 7 | 755.530 | 180.685 | 22 | 1.554.333 | 543.339 |
| Dirette | | 1 | 715 | 715 | 1 | 698 | 698 | 3 | 44.315 | 44.315 | 5 | 45.728 | 45.728 |
| TOTALI | | 585 | 19.879.098 | 1.247.981 | 562 | 13.265.433 | 1.499.668 | 689 | 15.003.746 | 2.000.000 | 1836 | 48.148.987 | 4.747.649 |

| Riepilogo per Tipologia | 2001 | | | 2002 | | | 2003 | | | Totali | | | |
|---------------------------------------|------------|-------------------|------------------|------------|-------------------|------------------|------------|-------------------|------------------|--------------|-------------------|------------------|---------------|
| | Nr. | Spesa | Contributo | Nr. | Spesa | Contributo | Nr. | Spesa | Contributo | Nr. | Spesa | Contributo | % |
| Comuni | 75 | 1.512.544 | 109.767 | 68 | 982.205 | 106.392 | 64 | 1.181.299 | 163.248 | 207 | 3.676.048 | 379.407 | 7,99 |
| Province | 0 | 0 | 0 | 0 | 0 | 0 | 3 | 60.519 | 10.425 | 3 | 60.519 | 10.425 | 0,22 |
| Comunità Montana | 1 | 8.831 | 883 | 1 | 24.550 | 12.000 | 0 | 0 | 0 | 2 | 33.381 | 12.883 | 0,27 |
| Associazioni | 410 | 12.293.277 | 700.817 | 383 | 9.582.491 | 981.756 | 503 | 10.800.596 | 1.302.624 | 1.296 | 32.686.364 | 2.985.197 | 62,88 |
| EPS | 3 | 22.982 | 2.453 | 4 | 20.378 | 2.307 | 0 | 0 | 0 | 7 | 43.360 | 5.360 | 0,11 |
| Comitati provinciali di FSN e EPS | 54 | 1.769.159 | 120.774 | 50 | 1.306.549 | 115.270 | 63 | 1.343.696 | 177.350 | 167 | 4.419.404 | 413.394 | 8,71 |
| Comitati regionali di FSN e EPS | 24 | 653.021 | 49.235 | 35 | 667.712 | 63.668 | 28 | 498.805 | 69.180 | 87 | 1.809.538 | 182.083 | 3,84 |
| Organismi scolastici non universitari | 1 | 154.937 | 77.469 | 1 | 77.469 | 50.000 | 1 | 178.000 | 50.000 | 3 | 410.406 | 177.469 | 3,74 |
| Pro Loco | 1 | 14.461 | 1.446 | 0 | 0 | 0 | 0 | 0 | 0 | 1 | 14.461 | 1.446 | 0,03 |
| Altri | 2 | 61.717 | 28.245 | 6 | 99.317 | 12.991 | 4 | 150.597 | 34.413 | 12 | 311.631 | 75.649 | 1,59 |
| FSN o EPS nazionali | 1 | 21.691 | 1.301 | 0 | 0 | 0 | 2 | 24.450 | 3.698 | 3 | 46.141 | 4.999 | 0,11 |
| CONI | 3 | 70.445 | 34.563 | 3 | 64.276 | 43.016 | 3 | 50.035 | 46.166 | 9 | 184.756 | 123.745 | 2,61 |
| Comitati organizzatori | 7 | 3.185.248 | 83.851 | 7 | 3.019.938 | 67.841 | 12 | 522.435 | 46.356 | 26 | 4.009.621 | 198.048 | 4,17 |
| Enti morali | 1 | 3.099 | 310 | 2 | 9.840 | 1.813 | 0 | 0 | 0 | 3 | 12.939 | 2.123 | 0,04 |
| Enti ecclesastici | 0 | 0 | 0 | 0 | 0 | 0 | 2 | 21.000 | 2.225 | 2 | 21.000 | 2.225 | 0,05 |
| Scuole per atleti | 1 | 107.681 | 36.152 | 1 | 118.010 | 41.316 | 1 | 138.000 | 50.000 | 3 | 363.691 | 127.468 | 2,68 |
| Dirette | 1 | 715 | 715 | 1 | 698 | 698 | 3 | 44.315 | 44.315 | 5 | 45.728 | 45.728 | 0,96 |
| Totali per Tipologia | 585 | 19.879.808 | 1.247.981 | 562 | 13.265.433 | 1.499.668 | 689 | 15.003.747 | 2.000.000 | 1.836 | 48.148.988 | 4.747.649 | 100,00 |

| Riepilogo per Provincia | 2001 | | | 2002 | | | 2003 | | | Totali | | | |
|--|------------|-------------------|------------------|------------|-------------------|------------------|------------|-------------------|------------------|--------------|-------------------|------------------|------------|
| | Nr. | Spesa | Contributo | Nr. | Spesa | Contributo | Nr. | Spesa | Contributo | Nr. | Spesa | Contributo | % |
| Belluno | 42 | 3.892.164 | 181.352 | 52 | 1.082.855 | 191.978 | 45 | 1.037.495 | 148.977 | 139 | 6.012.514 | 522.307 | 11,11 |
| Padova | 105 | 2.539.733 | 157.038 | 95 | 1.795.129 | 149.655 | 119 | 2.637.730 | 285.920 | 319 | 6.972.582 | 592.613 | 12,60 |
| Rovigo | 32 | 805.718 | 56.087 | 31 | 617.566 | 62.785 | 54 | 924.144 | 112.007 | 117 | 2.347.428 | 230.879 | 4,91 |
| Treviso | 58 | 1.958.259 | 105.936 | 56 | 1.361.416 | 191.400 | 65 | 1.160.156 | 120.879 | 179 | 4.479.831 | 418.215 | 8,89 |
| Venezia | 153 | 4.039.044 | 218.710 | 162 | 3.454.691 | 390.055 | 190 | 3.634.155 | 573.181 | 505 | 11.127.890 | 1.181.946 | 25,14 |
| Vicenza | 72 | 2.688.395 | 184.322 | 86 | 2.574.631 | 175.152 | 122 | 3.168.630 | 289.087 | 280 | 8.431.646 | 648.561 | 13,79 |
| Verona | 112 | 3.481.215 | 168.484 | 74 | 2.054.218 | 150.627 | 84 | 1.641.592 | 244.949 | 270 | 7.177.025 | 564.060 | 12,00 |
| Fuori regione (Alpe Adria) o regionali | 10 | 474.574 | 175.337 | 5 | 324.229 | 187.317 | 7 | 755.530 | 180.685 | 22 | 1.554.333 | 543.339 | 11,56 |
| Totali per provincia | 584 | 19.879.092 | 1.247.266 | 561 | 13.264.735 | 1.498.969 | 686 | 14.959.432 | 1.955.685 | 1.831 | 48.103.259 | 4.701.920 | 100 |
| Dirette | 1 | 715 | 715 | 1 | 698 | 698 | 3 | 44.315 | 44.315 | 5 | 45.728 | 45.728 | |
| Totali | 585 | 19.879.807 | 1.247.981 | 562 | 13.265.433 | 1.499.667 | 689 | 15.003.747 | 2.000.000 | 1.836 | 48.148.987 | 4.747.648 | |

IMPIANTI 2001-2003

| Area | 2001 | | | 2002 | | | 2003 | | | TOTALE TRIENNIO | | |
|-----------------------------------|-----------|---------------|--------------|-----------|---------------|--------------|-----------|---------------|--------------|-----------------|---------------|--------------|
| | N. Inter. | Fabbisogno | Contributo | N. Inter. | Fabbisogno | Contributo | N. Inter. | Fabbisogno | Contributo | N. Inter. | Fabbisogno | Contributo |
| h | 37 | 27.948.384,58 | 1.032.616,32 | 40 | 29.209.525,91 | 1.275.000,00 | 40 | 18.200.160,05 | 2.000.000,00 | 117 | 75.358.070,54 | 4.307.616,32 |
| Tipologia | 2001 | | | 2002 | | | 2003 | | | TOTALE TRIENNIO | | |
| Comuni | 30 | 23.099.570,11 | 778.922,36 | 29 | 24.014.083,18 | 913.129,00 | 24 | 12.634.311,01 | 1.230.255,00 | 83 | 59.747.964,30 | 2.922.305,36 |
| Province | 0 | 0,00 | 0,00 | 0 | 0,00 | 0,00 | 1 | 26.000,00 | 13.000,00 | 1 | 26.000,00 | 13.000,00 |
| Comunità Montana | 1 | 228.454,70 | 41.430,17 | 0 | 0,00 | 0,00 | 0 | 0,00 | 0,00 | 1 | 228.454,70 | 41.430,17 |
| Associazioni | 5 | 3.476.732,08 | 165.782,67 | 9 | 4.137.554,69 | 329.367,00 | 12 | 3.642.488,35 | 592.346,00 | 26 | 11.256.775,12 | 1.087.495,67 |
| Comitati provinciali di FSN e EPS | 0 | 0,00 | 0,00 | 0 | 0,00 | 0,00 | 0 | 0,00 | 0,00 | 0 | 0,00 | 0,00 |
| Pro Loco | 0 | 154.937,07 | 0,00 | 0 | 0,00 | 0,00 | 0 | 0,00 | 0,00 | 0 | 154.937,07 | 0,00 |
| Società di persona o di capitale | 0 | 300.577,92 | 0,00 | 0 | 0,00 | 0,00 | 0 | 154.937,07 | 0,00 | 0 | 455.514,99 | 0,00 |
| Enti ecclesiastici | 1 | 688.112,70 | 46.481,12 | 2 | 1.057.888,04 | 32.504,00 | 3 | 1.742.423,62 | 164.399,00 | 6 | 3.488.424,36 | 243.384,12 |
| | 37 | 27.948.384,58 | 1.032.616,32 | 40 | 29.209.525,91 | 1.275.000,00 | 40 | 18.200.160,05 | 2.000.000,00 | 117 | 75.358.070,54 | 4.307.616,32 |

| Ambito | 2001 | | | 2002 | | | 2003 | | | TOTALE TRIENNIO | | |
|---------|-----------|---------------|--------------|-----------|---------------|--------------|-----------|---------------|--------------|-----------------|---------------|--------------|
| | N. Inter. | Fabbisogno | Contributo | N. Inter. | Fabbisogno | Contributo | N. Inter. | Fabbisogno | Contributo | N. Inter. | Fabbisogno | Contributo |
| Belluno | 6 | 2.204.289,17 | 125.220,14 | 5 | 1.712.680,22 | 201.753,00 | 4 | 1.149.581,76 | 153.643,00 | 15 | 5.066.551,15 | 480.616,14 |
| Padova | 10 | 7.160.268,39 | 283.150,59 | 6 | 5.606.372,40 | 258.423,00 | 4 | 1.953.965,62 | 205.899,00 | 20 | 14.720.608,41 | 747.472,59 |
| Rovigo | 0 | 933.179,76 | 0,00 | 4 | 1.594.536,58 | 130.280,00 | 2 | 1.308.772,29 | 130.750,00 | 6 | 3.836.488,63 | 261.030,00 |
| Treviso | 4 | 3.631.834,37 | 113.901,47 | 4 | 3.806.705,76 | 158.810,00 | 9 | 4.870.464,94 | 325.588,00 | 17 | 12.309.005,07 | 598.299,47 |
| Venezia | 4 | 3.849.307,17 | 167.332,04 | 4 | 1.940.709,79 | 119.506,00 | 10 | 2.956.805,71 | 510.283,00 | 18 | 8.748.822,67 | 797.121,04 |
| Vicenza | 3 | 5.321.160,73 | 77.468,54 | 12 | 9.875.755,43 | 294.693,00 | 6 | 3.382.839,88 | 376.023,00 | 21 | 18.578.856,04 | 748.184,54 |
| Verona | 10 | 4.848.344,99 | 265.543,54 | 5 | 4.672.765,73 | 111.535,00 | 5 | 2.577.629,85 | 297.814,00 | 20 | 12.098.740,57 | 674.892,54 |
| | 37 | 27.948.384,58 | 1.032.616,32 | 40 | 29.209.525,91 | 1.275.000,00 | 40 | 18.200.160,05 | 2.000.000,00 | 117 | 75.358.070,54 | 4.307.616,32 |

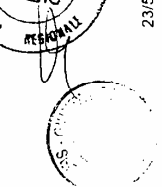

| Riepilogo | 2001 | | | 2002 | | | 2003 | | | Totali | | | |
|---------------------------|------------|-------------------|------------------|------------|-------------------|------------------|------------|-------------------|------------------|--------------|-------------------|------------------|--------|
| | Nr. | Spesa | Contributo | Nr. | Spesa | Contributo | Nr. | Spesa | Contributo | Nr. | Spesa | Contributo | % |
| Belluno | 42 | 3.892.164 | 181.352 | 52 | 1.082.855 | 191.978 | 45 | 1.037.495 | 148.977 | 139 | 6.012.514 | 522.307 | 11,11 |
| Padova | 105 | 2.539.733 | 157.038 | 95 | 1.795.129 | 149.655 | 119 | 2.637.730 | 285.920 | 319 | 6.972.592 | 592.613 | 12,60 |
| Rovigo | 32 | 805.718 | 56.087 | 31 | 617.566 | 62.785 | 54 | 924.144 | 112.007 | 117 | 2.347.428 | 230.879 | 4,91 |
| Treviso | 58 | 1.958.259 | 105.936 | 56 | 1.361.416 | 191.400 | 65 | 1.160.155 | 120.879 | 179 | 4.479.831 | 418.215 | 8,99 |
| Venezia | 153 | 4.039.044 | 218.710 | 162 | 3.454.691 | 390.055 | 190 | 3.634.155 | 573.181 | 505 | 11.127.890 | 1.181.946 | 25,14 |
| Verona | 72 | 3.481.215 | 184.322 | 86 | 2.054.218 | 175.152 | 122 | 3.168.530 | 289.087 | 280 | 8.704.063 | 648.561 | 13,79 |
| Vicenza | 112 | 2.688.385 | 168.484 | 74 | 2.574.631 | 150.627 | 84 | 1.641.592 | 244.949 | 270 | 6.904.608 | 564.050 | 12,00 |
| Fuori regione o regionali | 10 | 474.574 | 175.337 | 5 | 324.229 | 187.317 | 7 | 755.530 | 180.685 | 22 | 1.554.333 | 543.339 | 11,56 |
| totali parziali | 584 | 19.879.092 | 1.247.266 | 561 | 13.264.735 | 1.498.970 | 686 | 14.959.432 | 1.955.685 | 1831 | 48.103.259 | 4.701.921 | 100,00 |
| Dirette/Consulta | 1 | 715,00 | 715 | 1 | 698,00 | 698 | 3 | 44.315 | 44.315 | 5 | 45.728 | 45.728 | |
| TOTALI | 585 | 19.879.808 | 1.247.981 | 562 | 13.265.433 | 1.499.668 | 689 | 15.003.747 | 2.000.000 | 1.836 | 48.148.987 | 4.747.649 | 9,86% |
| | | | 6,28% | | | | | | | | | | 13,33% |

ATTIVITA'

| Riepilogo | 2001 | | | 2002 | | | 2003 | | | Totali | | | |
|---------------|-----------|-------------------|------------------|-----------|-------------------|------------------|-----------|-------------------|------------------|------------|-------------------|------------------|--------|
| | Nr. | Spesa | Contributo | Nr. | Spesa | Contributo | Nr. | Spesa | Contributo | Nr. | Spesa | Contributo | % |
| Belluno | 6 | 2.204.289 | 125.220 | 5 | 1.721.680 | 201.753 | 4 | 1.149.582 | 153.643 | 15 | 5.068.551 | 480.616 | 11,16 |
| Padova | 10 | 7.160.268 | 283.151 | 6 | 5.606.372 | 258.423 | 4 | 1.953.966 | 205.899 | 20 | 14.720.606 | 747.473 | 17,35 |
| Rovigo | 0 | 933.180 | 0 | 4 | 1.594.537 | 130.280 | 2 | 1.308.772 | 130.750 | 6 | 3.836.489 | 261.030 | 6,06 |
| Treviso | 4 | 3.631.834 | 113.901 | 4 | 3.806.706 | 158.810 | 9 | 4.870.465 | 325.588 | 17 | 12.309.005 | 598.299 | 13,89 |
| Venezia | 4 | 3.849.307 | 167.332 | 4 | 1.940.710 | 119.506 | 10 | 2.956.806 | 510.283 | 18 | 8.746.823 | 797.121 | 18,50 |
| Verona | 10 | 5.321.161 | 265.544 | 5 | 9.875.755 | 111.535 | 5 | 3.382.940 | 297.814 | 20 | 18.579.856 | 674.893 | 15,67 |
| Vicenza | 3 | 4.848.345 | 77.469 | 12 | 4.672.766 | 294.693 | 6 | 2.577.630 | 376.023 | 21 | 12.098.741 | 748.185 | 17,37 |
| TOTALI | 37 | 27.948.385 | 1.032.616 | 40 | 29.218.526 | 1.275.000 | 40 | 18.200.160 | 2.000.000 | 117 | 75.358.071 | 4.307.616 | 100,00 |
| | | | 3,69% | | | | | | | | | | 5,72% |

IMPIANTI

| TOTALE GEN. | 622 | 47.828.193 | 2.280.597 | 602 | 42.483.959 | 2.774.668 | 729 | 33.203.907 | 4.000.000 | 1953 | 123.507.058 | 9.055.265 |
|-------------|-----|------------|-----------|-----|------------|-----------|-----|------------|-----------|------|-------------|-----------|
|-------------|-----|------------|-----------|-----|------------|-----------|-----|------------|-----------|------|-------------|-----------|



FUNZIONI L.R. 12/1993 relative alla PRATICA SPORTIVA

| L.R. 12/1993 | Funzioni | Competenza |
|---------------------|---|--|
| Area a | Promuovere attività sportive e ricreative motorie finalizzate alla socializzazione ed alla promozione del benessere psicofisico | PROVINCIA |
| Area c | Promuovere l'attività motoria e sportivo ricreativa degli anziani | PROVINCIA |
| Area d | Promuovere l'organizzazione di manifestazioni sportive e concorrere al sostegno di quelle di natura promozionale, agonistica e spettacolare | REGIONE regionali e sovrareg.li PROVINCIA provinciali e locali e concorso regionali e sovraregionali ricadenti sul proprio territorio |
| Area e | Promuovere la qualificazione e l'aggiornamento tecnico degli operatori sportivi | PROVINCIA |
| Area f | Favorire la preparazione di atleti nelle apposite scuole | REGIONE |
| Area g | Effettuare studi e ricerche, convegni e seminari, in materia di sport, divulgandone cultura e valori | REGIONE regionali e sovrareg.li PROVINCIA provinciali e locali e concorso regionali e sovraregionali ricadenti sul proprio territorio |
| Area l | Promuovere e favorire rapporti di collaborazione tra enti gestori di impianti sportivi ed enti locali, fed. sportive, EPS e associazioni sportive, al fine del migliore utilizzo degli impianti stessi | PROVINCE |
| Area m | Concorrere alla ristrutturazione ed alla sistemazione di immobili di proprietà degli enti locali per le sedi dell'associazionismo sportivo e del tempo libero | REGIONE |
| Area n | Promuovere e sostenere, in concorso con l'istituzione scolastica, l'organizzazione di corsi di aggiornamento sulle problematiche dell'attività sportiva e motoria per educatori degli asili nido, insegnanti di scuola materna, elementare e secondaria | PROVINCE |
| Area o | Promuovere la pratica sportiva del personale militare e favorire l'utilizzo dell'impiantistica sportiva militare anche mediante apposite convenzioni | REGIONE |
| Area p | Favorire la partecipazione ai giochi della gioventù e studenteschi e a quelli organizzati dalla comunità di lavoro Alpe Adria | REGIONE regionali e sovrareg.li PROVINCIA provinciali e locali e concorso regionali e sovraregionali ricadenti sul proprio territorio |

FUNZIONI L.R. 17/2003 in favore dei DISABILI (pratica sportiva)

| L.R. 17/2003 | Funzioni | Competenza |
|-----------------------------|---|---|
| Art. 2 c. 1/a AREA A | - Organizzazione manifestazioni sportive e sportivo-agonistiche - Partecipazione a manifestazioni sportive e sportivo-agonistiche (fuori Veneto) | REGIONE regionali e sovrareg.li PROVINCIA provinciali e locali e concorso regionali e sovraregionali ricadenti sul proprio territorio REGIONE |
| Art. 2 c. 1/b AREA B | Organizzazione di corsi di qualificazione e aggiornamento di istruttori e tecnici | PROVINCIA |
| Art. 2 c. 1/c AREA C | Realizzazione di attività sportive e motorio ricreative per l'avviamento allo sport e lo sviluppo della pratica sportiva delle persone con disabilità | PROVINCIA |
| Art. 2 c. 1/d AREA D | Acquisto di specifiche attrezzature sportive | PROVINCIA |

FUNZIONI L.R. 12/1993 relative all'IMPIANTISTICA SPORTIVA

| L.R. 12/1993 | Funzioni | Competenza |
|---------------------|--|-------------------|
| Area h | Concorrere alla realizzazione, ampliamento e miglioramento di impianti sportivi e ricreativi, compresa l'impiantistica sportiva scolastica | REGIONE |
| Area i | Concorrere alla realizzazione di aree attrezzate con percorsi pedonali, podistici, ciclabili, a cavallo, velici, acquatici e sciistici | REGIONE |

FUNZIONI L.R. 17/2003 in favore dei DISABILI (impianti)

| L.R. 17/2003 | Funzioni | Competenza |
|---------------------|--|-------------------|
| Art. 3 IMPIANTI | Concorrere alla realizzazione, ampliamento e miglioramento di impianti sportivi per favorire l'accesso ai disabili | REGIONE |

15. Finanziamenti

Gli interventi in materia di impiantistica sportiva e di promozione sportiva e per il sostegno delle manifestazioni sportive saranno finanziati con risorse proprie della Regione. Le previsioni di spesa fanno riferimento alla disponibilità di bilancio per il 2004 (in migliaia di euro):

| Rif. L.R. | Linea di spesa | 2004 | 2005 | 2006 | Totale triennio | Quota Regione | Quota Prov.le |
|---|---|---------------|---------------|---------------|-----------------|---------------|---------------|
| L.R. 12/1993 Aree A-D | Avviamento, diffusione e sostegno della pratica sportiva dei giovani | | | | | | X |
| L.R. 12/1993 Area D | Sostegno alle manifestazioni e agli eventi sportivi | | | | | X | X |
| L.R. 12/1993 C | Avviamento, diffusione e sostegno della pratica sportiva degli anziani | 2.500 | 2.500 | 2.500 | 7.500 | X | X |
| L.R. 12/1993 E-F-G-N | Formazione operatori sportivi; convegni seminari e ricerche | | | | | X | X |
| L.R. 12/1993 O-P | Giochi studenteschi e giochi della Comunità Alpe Adria | | | | | | X |
| L.R. 12/1993 ART. 5 – 7 | Contributi straordinari ed iniziative dirette – Spese consulta | | | | | X | X |
| L.R. 12/1993 ART. 5 c.9 | Convenzioni e collaborazioni con il CONI regionale | 107 | 107 | 107 | 321 | X | |
| L.R. 17/2003 | Sostegno all'accesso alla pratica sportiva delle persone con disabilità | 200 | 200 | 200 | 600 | X | X |
| L.R. 12/1993 Art. 1 bis e L.R. 4/2000 | Promozione della cultura dello sport e ducato al merito sportivo | 40 | 40 | 40 | 120 | X | |
| L.R. 16/1992 | Ordinamento delle professioni di maestro di sci e guida alpina | 135 | 135 | 135 | 405 | X | |
| L.R. 5/1999 L.R. 11/2001 | Contributi per la diffusione della voga alla veneta | 134 | 134 | 134 | 402 | | X |
| L.R. 1/2004 Art. 63 | Attività di promozione e diffusione delle attività sportive ivi comprese iniziative con la scuola | 1.500 | | | 1.500 | X | |
| | TOTALI SPESE CORRENTI | 4.616 | 3.116 | 3.116 | 10.848 | | |
| L.R. 12/1993 H-I-L-M | Impiantistica sportiva e sviluppo delle aree attrezzate | 3.500 | | | | X | |
| L.R. 5/2000 Art. 91 | Impiantistica sportiva comunale | 3.000 | 7.000 | 7.000 | 21.000 | X | |
| L.R. 17/2003 | Abbattimento barriere architettoniche per l'accesso alla pratica sportiva dei disabili | 500 | | | | X | |
| | TOTALI SPESE INVESTIMENTO | 7.000 | 7.000 | 7.000 | 21.000 | | |
| | TOTALI FINANZIAMENTI ATTESI | 11.616 | 10.116 | 10.116 | 31.848 | | |