REGIONE DEL VENETO
giunta regionale

Valutazione Ambientale Strategica del Piano Neve Regione Veneto

TAVOLA	
4.5	**Sistema delle Infrastrutture per la Mobilità** scala 1:50.000

Consulente per la procedura di V.A.S.

PROGRAM SRL
Progettazione e Gestione delle Risorse Ambientali
Energia e Fonti Rinnovabili
Viale del Lavoro, 53 - 30030 - TOMBELLE DI VIGONOVO (VE)
Tel/Fax: 049-9802423/35
info.program@tin.it - www.program-risorse.com

Codice V9-01 Ottobre 2009

LEGENDA
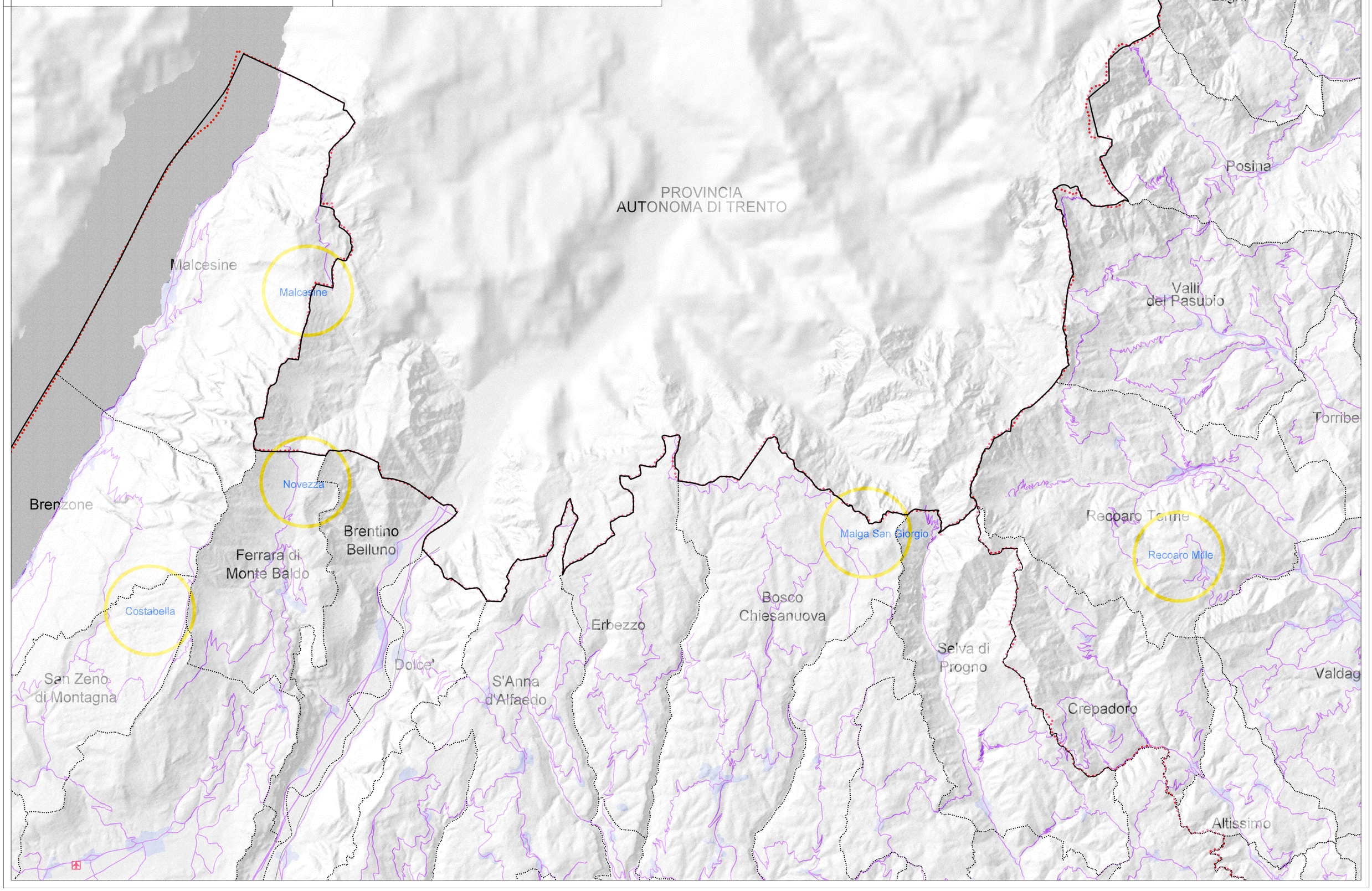
- Poli sciistici
- Centri Urbano
- Rete Stradale
- Rete Ferroviaria
- Aereoporti
- Confini Regionali
- Confini Provinciali
- Confini Comunali