



REGIONE DEL VENETO
ARPAV

**INDIVIDUAZIONE E CARATTERIZZAZIONE DEGLI
AGGLOMERATI AI SENSI DELLA DIRETTIVA
91/271/CEE**

1 Settembre 2009

INDICE

PREMESSA	2
1. INQUADRAMENTO NORMATIVO	2
2. LINEE GUIDA EUROPEE PER L'INDIVIDUAZIONE DEGLI AGGLOMERATI	3
3. INDIVIDUAZIONE DEGLI AGGLOMERATI	5
4. DETERMINAZIONE DEL CARICO GENERATO	7
4.1 Determinazione della componente civile del carico generato	7
4.2 Determinazione della componente industriale del carico generato.....	8
4.2.1 Calcolo dei carichi industriali potenziali	8
4.2.2 Calcolo dei carichi industriali in corpo idrico superficiale	10
4.2.3 Calcolo dei carichi industriali in pubblica fognatura	11
5. DETERMINAZIONE DEL CARICO SERVITO E TRATTATO	11
6. REQUISITI DI COLLETTAMENTO PER GLI AGGLOMERATI	11
7. REQUISITI DI TRATTAMENTO PER GLI AGGLOMERATI	12
GLOSSARIO	13
RIFERIMENTI NORMATIVI E BIBLIOGRAFIA	14

PREMESSA

Obiettivo della presente relazione è la presentazione del percorso metodologico seguito nel processo di individuazione e caratterizzazione degli agglomerati, ai sensi della Direttiva 91/271/CEE sul collettamento e trattamento delle acque reflue urbane, da parte della Regione Veneto col supporto di ARPAV (Direzione Tecnica - Servizio Acque Interne), alla luce degli ultimi indirizzi emanati dalla Commissione Europea (*“Termini e definizioni della Direttiva sul trattamento delle acque reflue urbane (91/271/CEE)”* - Bruxelles, Gennaio 2007).

1. INQUADRAMENTO NORMATIVO

Il decreto legislativo 3 aprile 2006, n. 152 parte terza individua, come peraltro già fatto dal D.Lgs. n. 152/1999, nel *Piano di Tutela delle Acque* lo strumento del quale le Regioni debbono dotarsi per il raggiungimento e il mantenimento degli obiettivi di qualità ambientale e per specifica destinazione dei corpi idrici regionali.

La Regione Veneto, ai sensi del D.Lgs. n. 152/1999, ha proceduto a redigere ed adottare il Piano di Tutela delle Acque con D.G.R.V. n. 4453/2004, integrato successivamente, a seguito delle osservazioni pervenute da parte di diversi soggetti e delle variazioni normative introdotte da D.Lgs. n. 152/2006, con D.G.R.V. n. 2267 del 24/07/2007 e poi sottoposto all'esame del Consiglio Regionale.

Nella prima versione del piano la Regione aveva proceduto all'individuazione dei cosiddetti *agglomerati* per poter ottemperare, oltre che agli obblighi della Direttiva 91/271/CEE (che per prima li aveva introdotti), anche a quelli imposti dai decreti ministeriali 19 agosto 2003 n. 152 e 18 settembre 2002 n. 198 in materia di trasmissione dati alla Commissione Europea.

Nel corso del 2007, alla luce dei nuovi indirizzi emanati dalla Commissione Europea (*“Termini e definizioni della Direttiva sul trattamento delle acque reflue urbane (91/271/CEE)”* - Bruxelles, Gennaio 2007) la Regione si è avvalsa di ARPAV (Direzione Tecnica – Servizio Acque Interne) per effettuare ulteriori approfondimenti metodologici che consentissero di perfezionare la precedente identificazione degli agglomerati, scegliendo un equilibrato compromesso tra livello di definizione ed effettiva disponibilità informativa.

La Direttiva 91/271/CEE, recepita dal D.Lgs. n. 152/1999 e poi dal D.Lgs. n. 152/2006, introduce il concetto di agglomerato quale riferimento territoriale per il collettamento e trattamento delle acque reflue urbane ai fini del raggiungimento degli obiettivi di qualità dei corpi idrici; l'agglomerato viene definito come *l'area in cui la popolazione e/o le attività economiche sono sufficientemente concentrate così da rendere possibile la raccolta e il convogliamento delle acque reflue urbane verso un sistema di trattamento di acque reflue urbane o verso un punto di scarico finale*.

Il D.Lgs. n. 152/2006, come modificato ed integrato dal D.Lgs. n. 4/2008, fornisce le seguenti definizioni di:

- *acque reflue domestiche*: acque reflue provenienti da insediamenti di tipo residenziale e da servizi e derivanti prevalentemente dal metabolismo umano e da attività domestiche;
- *acque reflue urbane*: acque reflue domestiche o il miscuglio di acque reflue domestiche, di acque reflue industriali ovvero meteoriche di dilavamento convogliate in reti fognarie, anche separate e provenienti da agglomerato;
- *acque reflue industriali*: qualsiasi tipo di acque reflue scaricate da edifici od impianti in cui si svolgono attività commerciali o di produzione di beni, diverse dalle acque reflue domestiche e dalle acque meteoriche di dilavamento;
- *agglomerato*: l'area in cui la popolazione, ovvero le attività produttive, sono concentrate in misura tale da rendere ammissibile, sia tecnicamente che economicamente in rapporto anche ai benefici ambientali conseguibili, la raccolta e il convogliamento delle acque reflue urbane verso un sistema di trattamento o verso un punto di recapito finale.

Il carico totale di acque reflue generato all'interno di un agglomerato esprime la dimensione dell'agglomerato in termini tecnici ed è il principale criterio per la determinazione dei requisiti di collettamento e di trattamento delle acque reflue previsti dalla Direttiva e dei corrispondenti obblighi di reporting alla Commissione Europea sullo stato delle acque.

La definizione degli agglomerati coinvolge da un lato la Regione con il Piano di Tutela delle Acque di cui è competente ai sensi del D.Lgs. n. 152/2006 e dall'altro le Autorità d'Ambito Territoriale Ottimale

(A.A.T.O.), individuate già dalla L. n. 36/1994 quali enti deputati all'organizzazione del servizio idrico integrato e istituite in Veneto con L.R. n. 5/1998.

2. LINEE GUIDA EUROPEE PER L'INDIVIDUAZIONE DEGLI AGGLOMERATI

Si riportano di seguito alcune indicazioni metodologiche fornite dall'Unione Europea agli stati membri di cui la Regione Veneto si è avvalsa per l'individuazione degli agglomerati (fonte: "Termini e definizioni della Direttiva sul trattamento delle acque reflue urbane (91/271/CEE)" - Bruxelles, 16 gennaio 2007).

Il termine agglomerato, secondo la definizione, si riferisce in primo luogo ad un'area sufficientemente concentrata tale da rendere possibile la raccolta e il convogliamento delle acque reflue urbane verso un sistema di trattamento di acque reflue urbane. L'esistenza di un agglomerato è indipendente sia dall'esistenza di un sistema di collettamento che di un impianto di trattamento; quindi un agglomerato può anche contenere aree che sono sufficientemente concentrate, ma in cui non esiste ancora un sistema di collettamento e/o in cui le acque reflue sono convogliate attraverso sistemi individuali o altri sistemi adeguati.

Il termine "agglomerato" non dovrebbe essere confuso con le entità amministrative (quali ad esempio i comuni) che potrebbero portare lo stesso nome; i limiti di un agglomerato possono corrispondere o meno ai confini di un'entità amministrativa. Quindi, in sintesi, più entità amministrative possono formare un agglomerato e, viceversa, una singola entità amministrativa potrebbe essere formata da vari agglomerati distinti se rappresentano aree sufficientemente concentrate separate nello spazio come conseguenza di sviluppi storici o economici.

La divisione di una singola entità amministrativa in più di un agglomerato deve essere considerata inaccettabile se porta ad un abbassamento o al differimento dei requisiti di collettamento e trattamento che altrimenti si applicherebbero se la stessa entità amministrativa fosse considerata come un unico agglomerato. L'agglomerato assume carattere dinamico, legato allo sviluppo della popolazione e/o alla crescita dell'attività economica. Di conseguenza, il carico generato ed i limiti/delimitazioni di un agglomerato (cioè la dimensione dell'agglomerato in abitanti equivalenti) dovrebbero essere costantemente rivisti ed aggiornati. L'agglomerato può essere servito da uno (rapporto 1:1) o più (rapporto 1:n) impianti di trattamento delle acque reflue urbane; inoltre, un singolo agglomerato può essere servito da più sistemi di collettamento, ognuno dei quali connesso ad uno o più impianti. Allo stesso modo, più sistemi di collettamento possono essere connessi allo stesso impianto. Una rappresentazione delle varie relazioni tra agglomerati e impianti di trattamento è riportata in **Figura 1**.

In sintesi, l'agglomerato dovrebbe quindi includere:

- 1) aree sufficientemente concentrate dove il sistema di collettamento è in essere e le acque reflue sono o dovrebbero essere condotte verso un impianto di trattamento finale;
- 2) aree sufficientemente concentrate dove il sistema di collettamento non è presente; in questo caso ci sono tre possibilità:
 - a) aree sufficientemente concentrate in cui le acque reflue urbane sono convogliate mediante sistemi individuali o altri sistemi adeguati che raggiungono lo stesso livello di protezione ambientale di un sistema di collettamento;
 - b) aree sufficientemente concentrate in cui le acque reflue urbane sono convogliate mediante sistemi individuali o altri sistemi adeguati che non raggiungono lo stesso livello di protezione ambientale di un sistema di collettamento;
 - c) altre aree sufficientemente concentrate, in cui le acque reflue urbane non sono convogliate in alcun modo.

Figura 1 – Possibili relazioni tra agglomerati e impianti di trattamento delle acque reflue urbane * (Fonte: “Termini e definizioni della Direttiva sul trattamento delle acque reflue urbane (91/271/CEE)” - Bruxelles, 16 gennaio 2007)

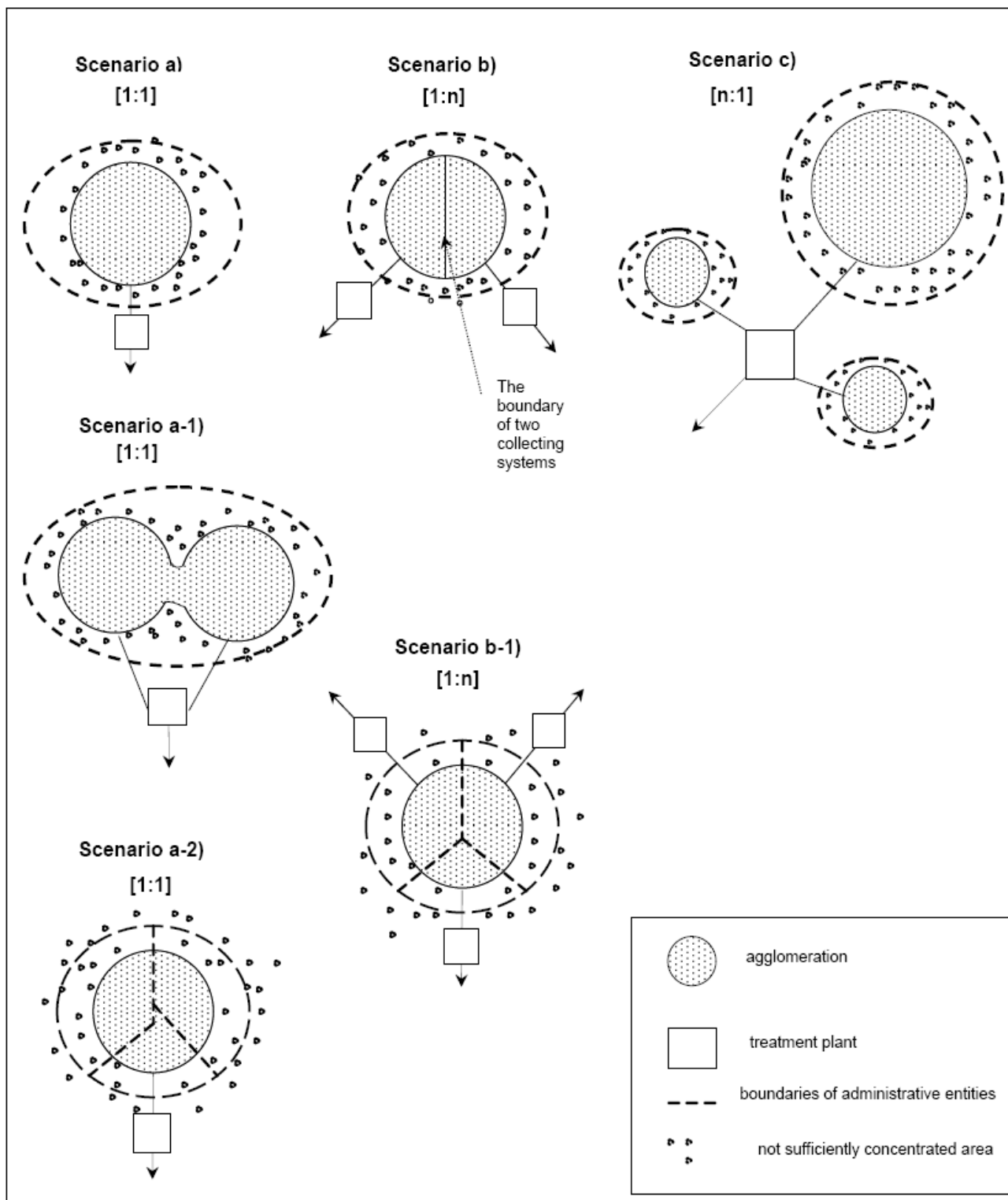

* Nota: Le regioni e le province autonome hanno unanimemente deciso, ai fini dell'individuazione degli agglomerati, di non prendere in considerazione lo scenario c), ancorché previsto dalla Direttiva.

3. INDIVIDUAZIONE DEGLI AGGLOMERATI

Viene di seguito presentato il percorso metodologico seguito per l'individuazione degli agglomerati ai sensi della Direttiva 91/271/CEE e della normativa di recepimento italiana.

La definizione di *agglomerato* della Direttiva 91/271/CEE già richiamata fissa due principi base sui quali è stata incentrata l'individuazione degli agglomerati:

- 1) il concetto di **sufficiente concentrazione** di popolazione e/o di attività economiche;
- 2) la **possibilità di raccolta e di convogliamento** delle acque reflue urbane.

Per quanto riguarda il primo principio, un semplice riferimento geografico in grado di tradurre con buona approssimazione il concetto di sufficiente concentrazione di popolazione e/o di attività economiche è stato individuato utilizzando le località ISTAT, ovvero l'insieme di "centri abitati" e "nuclei abitati", forniti nel Censimento della popolazione e delle abitazioni del 2001, secondo le seguenti definizioni:

- **centro abitato**: aggregato di case contigue o vicine con interposte strade, piazze e simili, caratterizzato dall'esistenza di servizi od esercizi pubblici costituenti la condizione di forma autonoma di vita sociale;
- **nucleo abitato**: località abitata, priva del luogo di raccolta che caratterizza il centro abitato, costituita da un gruppo di case contigue o vicine, con almeno cinque famiglie con interposte strade, sentieri, spiazzi, aie, piccoli orti, piccoli incolti e simili, purché la distanza tra le case non superi la trentina di metri.

Per ogni località l'ISTAT (si consideri che in Veneto sono censite più di 7.800 località tra centri e nuclei abitati) fornisce dati di popolazione residente, utilizzati, in un secondo tempo, per la caratterizzazione degli agglomerati in termini di abitanti equivalenti.

Sulla base delle linee guida per l'individuazione degli agglomerati fornite dall'Unione Europea, il requisito di sufficiente concentrazione di popolazione e/o di attività economiche non può essere prerogativa delle cosiddette **case sparse**, disseminate nel territorio comunale a distanza tale da non poter costituire nemmeno un nucleo abitato, e per le quali non sussistono obblighi di collettamento. Ad esse vanno aggiunte, ai sensi del Piano di Tutela delle Acque, le installazioni o gli edifici isolati non collettabili alla rete fognaria pubblica, e comunque fino alla potenzialità massima di 50 abitanti equivalenti, per le quali è ammesso l'uso di sistemi individuali per il trattamento delle acque reflue domestiche.

Pertanto le località ISTAT con popolazione residente inferiore a 50 abitanti, a meno che il loro collettamento non sia già in essere o comunque pianificato, sono state escluse dalla definizione di agglomerato in ragione della possibilità, secondo il Piano di Tutela delle Acque, di utilizzare sistemi individuali di trattamento delle acque reflue domestiche: nello specifico per distinguerle dalle case sparse esse sono state considerate come **nuclei isolati**.

Il territorio regionale, sulla base di questo semplice riferimento geografico, risulta conseguentemente suddiviso in due tipologie di aree, in maniera del tutto indipendente dalla presenza di sistemi di raccolta delle acque reflue o di impianti di depurazione: da un lato le *località*, ovvero le aree a sufficiente concentrazione di popolazione e/o attività economiche, dall'altro le *zone con case sparse* e le *località isolate al di sotto dei 50 abitanti*.

Il secondo principio base presente nella definizione di agglomerato, ovvero la **possibilità**, dal punto di vista tecnico ed economico, anche in rapporto ai benefici ambientali conseguibili, **di raccolta e convogliamento** delle acque reflue urbane verso un impianto di trattamento di acque reflue urbane o verso un punto di scarico finale, definisce invece le modalità con le quali le singole località possono essere accorpate tra loro per formare gli agglomerati.

La possibilità, dal punto di vista tecnico ed economico, di realizzare la raccolta e il convogliamento delle acque reflue urbane in determinate aree è stata desunta dall'analisi dei cosiddetti *Piani d'Ambito*, ovvero il principale strumento di programmazione a disposizione delle Autorità d'Ambito Territoriale Ottimale (A.A.T.O.), che fotografa lo stato del servizio di fognatura e depurazione a livello di ambito e stabilisce, per un arco temporale di trent'anni, gli obiettivi da raggiungere, gli standard tecnici ed organizzativi, gli investimenti da effettuare e le risorse disponibili per attuare quanto pianificato. I piani d'ambito delineano, cioè, gli scenari futuri del servizio di fognatura e depurazione nel Veneto, lo sviluppo delle reti e degli impianti, fornendo, ai fini del presente lavoro, i criteri per procedere all'accorpamento delle diverse località ISTAT a formare gli agglomerati.

Laddove invece non sussista, secondo le indicazioni dei piani d'ambito, la possibilità, dal punto di vista tecnico ed economico, di collegamento fra reti fognarie contermini (a causa, ad esempio, di distanze eccessive o qualora la morfologia del territorio sia sfavorevole per la presenza di elementi geomorfologici ed

infrastrutturali che siano d'ostacolo), una singola località o l'insieme di piccole località isolate devono essere considerate agglomerati a sé stanti.

Questo approccio, che sfrutta le previsioni fornite dai piani d'ambito, apparentemente sfugge alle indicazioni della Direttiva, secondo cui l'esistenza di un agglomerato dovrebbe essere indipendente dalla presenza sia di un sistema di collettamento che di un impianto di trattamento. Al contrario però, per tre ragioni il riferimento ai piani d'ambito è stato considerato la soluzione più efficace e razionale:

- 1) la necessità di disporre di un criterio oggettivo in grado di tradurre concretamente il concetto di reale **possibilità** di raccolta e convogliamento delle acque reflue;
- 2) la conformazione stessa del tessuto urbano, caratterizzato in Veneto da un'elevatissima densità di popolazione, estesa, senza interruzioni, per gran parte del territorio regionale: un'individuazione basata esclusivamente su un criterio urbanistico, senza alcun riferimento ai sistemi di raccolta e collettamento esistenti e/o programmati, che possano fungere in qualche modo da discriminante, avrebbe comportato infatti la nascita di un unico grande agglomerato esteso, con continuità, da Mestre a Verona, di fatto compromettendo così lo spirito e gli obiettivi della Direttiva;
- 3) l'esigenza di semplificare il più possibile il complesso sistema informativo che sta alla base dell'attività di reporting: considerare, ad esempio, in maniera unitaria il bacino di raccolta di un sistema di collettamento, piuttosto che suddividerlo tra agglomerati diversi (come potrebbe invece avvenire col solo riferimento alla concentrazione di popolazione), consente da un lato di agevolare il "produttore" del dato (l'A.A.T.O. o il gestore del servizio idrico integrato) e dall'altro che il dato stesso non perda precisione a causa di tagli artificiali o inutili separazioni.

La carta degli agglomerati che ne risulta assume, quindi, come si può vedere nell'esempio di **Figura 2**, una tessitura a mosaico, dove con la medesima gradazione di riempimento si rappresentano i singoli agglomerati (di cui si riporta la denominazione), mentre nelle aree bianche la popolazione e/o le attività economiche non sono ritenute sufficientemente concentrate (case sparse). In tratto continuo sottile è rappresentata la rete fognaria, in tratto continuo più spesso il confine dell'A.A.T.O., mentre i punti con cerchietto rappresentano gli impianti di depurazione (con il relativo codice numerico).

Figura 2 – Esempio della carta degli agglomerati (zona compresa tra Cittadella e Bassano del Grappa)

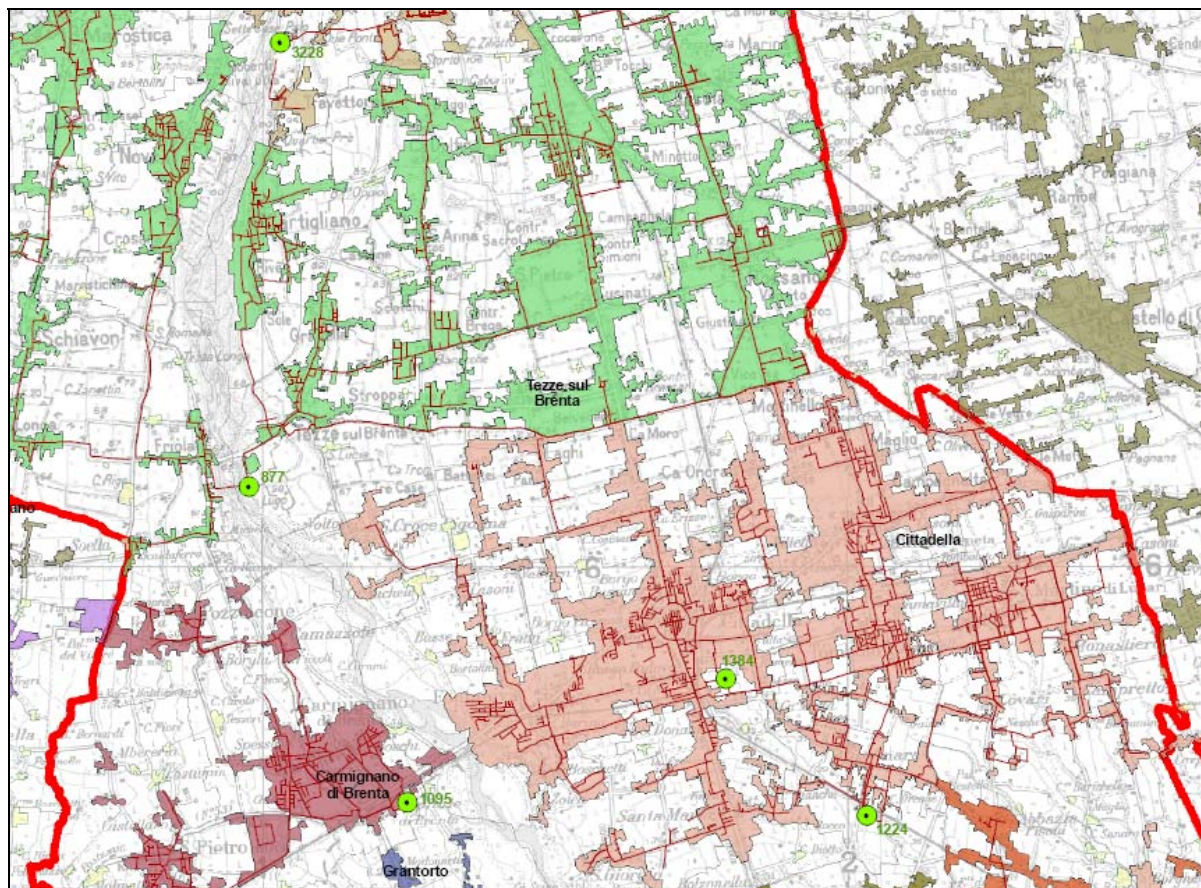

4. DETERMINAZIONE DEL CARICO GENERATO

Una volta individuati gli agglomerati dal punto di vista geografico è necessario caratterizzarli in termini quantitativi, determinando i parametri specifici che ne misurano la consistenza e il livello dei servizi di fognatura e depurazione, ai fini anche degli obblighi di reporting di cui ai decreti ministeriali 19 agosto 2003 n°152 e 18 settembre 2002 n°198. I parametri caratteristici degli agglomerati sono tre: *carico generato*, *carico servito* e *carico trattato*, tutti espressi in abitanti equivalenti (AE).

Il carico totale di acque reflue generato da un agglomerato (di seguito solo *carico generato*) esprime la dimensione dell'agglomerato in termini tecnici ed è il primo e principale criterio per la determinazione dei requisiti di collettamento e di trattamento delle acque reflue e dei corrispondenti obblighi di reporting.

Il carico generato è il carico organico biodegradabile dell'agglomerato, espresso in abitanti equivalenti [un abitante equivalente rappresenta il carico organico biodegradabile avente una richiesta biochimica di ossigeno a 5 giorni (BOD₅) di 60 grammi di ossigeno al giorno] e consiste nelle acque reflue urbane (domestiche, industriali e meteoriche di dilavamento se non separate) che devono essere coltate, o altrimenti convogliate, ai sensi della Direttiva. Esso non include il carico delle acque reflue industriali trattate separatamente e che scaricano direttamente in acque superficiali. Esso tiene conto di:

- a) popolazione residente;
- b) popolazione non residente (cosiddetta fluttuante);
- c) acque reflue industriali generate da imprese e da attività economiche che sono o dovrebbero essere scaricate nel sistema di collettamento pubblico o nell'impianto di trattamento delle acque reflue urbane.

Il carico generato dovrebbe includere anche le acque reflue generate in un agglomerato e trattate in sistemi individuali o altri sistemi adeguati.

4.1 Determinazione della componente civile del carico generato

Il calcolo della componente civile (residente e non residente) del carico generato in ciascun agglomerato precedentemente individuato è stato effettuato sulla base delle seguenti considerazioni:

- a) **popolazione residente**: sono stati utilizzati i dati di popolazione residente forniti dall'ISTAT nel censimento nazionale della popolazione del 2001 a livello di sezione di censimento. Non sono stati utilizzati i dati del censimento 2005 che, pur più recenti, erano disponibili solo a livello comunale (e non di sezione);
- b) **popolazione non residente**: è stato utilizzato uno studio dell'ISTAT che, su richiesta dei Ministeri dello Sviluppo Economico e dell'Ambiente, riporta la stima degli abitanti equivalenti totali (AET) ai fini dell'individuazione dei picchi massimi del carico inquinante. La stima della componente fluttuante del carico civile è ottenuta dalla somma algebrica dei seguenti elementi, calcolati su base comunale (e successivamente ripartiti per agglomerato):
 - **popolazione pendolare (per motivi di lavoro o per motivi di studio)**: popolazione che dichiara di spostarsi quotidianamente dal comune di residenza o domicilio in altro comune per motivi di lavoro o di studio; la stima del relativo carico inquinante è ridotta nel comune di partenza ed è aumentata nel comune di arrivo; (Fonte: ISTAT, Censimento della Popolazione e delle abitazioni; Anno 2001; Peso = +/-8/24 per i lavoratori e Peso = +/-6/24 per gli studenti);
 - **popolazione potenziale presente in strutture alberghiere (disponibilità complessiva di posti letto)**: nella stima della disponibilità dei posti letto nelle strutture alberghiere sono inclusi gli alberghi, le pensioni, i campeggi, i villaggi vacanze e le case private utilizzate, in forma imprenditoriale o meno, per affitti stagionali; al contrario sono esclusi i posti letto negli agriturismi e nei rifugi di montagna (Fonte: ISTAT, Statistiche sul turismo, Anno 2004; Peso = 1);
 - **popolazione potenziale presente, per turismo o vacanza, in abitazioni private (abitazioni vuote/seconde case per capienza media comunale)**: per la stima della popolazione potenziale presente, per turismo o vacanza, in abitazioni private sono considerate le abitazioni private vuote – seconde case – moltiplicate per il numero medio di persone presenti in quelle occupate nello stesso comune; da questo calcolo sono escluse le abitazioni vuote in località classificate come case sparse e le abitazioni private vuote utilizzate per affitti stagionali, incluse nel punto precedente [Fonte: ISTAT, Censimento della Popolazione e delle abitazioni; Anno 2001; Peso = 0,8 (questo peso è inferiore a 1 per tener conto che, mediamente, non tutte le abitazioni secondarie sono abitate contemporaneamente)].

4.2 Determinazione della componente industriale del carico generato

Per la determinazione della componente industriale del carico generato APAT e Ministero dell'Ambiente hanno suggerito alle Regioni un criterio di stima basato sull'utilizzo di banche dati ISTAT, moltiplicando il totale degli addetti nelle unità locali industriali, distinti per attività economica, per il relativo coefficiente di popolazione equivalente IRSA-CNR (il calcolo è effettuato per tipologia di codice di attività economica, in funzione della corrispondente tipologia utilizzata dall'IRSA-CNR).

Tale approccio consente, però, di risalire al carico industriale potenziale totale della Regione, comprensivo cioè sia degli abitanti equivalenti industriali collettibili in pubblica fognatura sia di quelli veicolati direttamente in corso d'acqua superficiale o suolo.

In base alle disposizioni di cui alla Direttiva 91/271/CEE, invece, il carico generato all'interno di un agglomerato dovrebbe tener conto solo del carico di acque reflue industriali generate da imprese e da attività economiche (incluse piccole e medie imprese) con scarico nel sistema di collettamento (pubblica fognatura) che fa capo ad un impianto di trattamento delle acque reflue urbane.

Si tenga presente, inoltre, che il metodo di calcolo basato sul numero di addetti nelle unità locali industriali e sui coefficienti IRSA-CNR fornisce una valutazione indiretta dei carichi inquinanti prodotti dalle diverse attività economiche, che assume particolare validità se applicata ad ambiti territoriali molto estesi, rappresentativi della variabilità delle situazioni.

In accordo con i competenti uffici della Regione Veneto, pertanto, ARPAV ha ritenuto opportuno modificare ed integrare il metodo di stima proposto dal Ministero, in modo da poter fornire risultati il più possibile confrontabili con gli effettivi carichi di origine produttiva collettati in pubblica fognatura ed in ingresso agli impianti di depurazione.

Sono stati innanzitutto calcolati gli abitanti equivalenti industriali potenziali derivanti da attività idroesigenti utilizzando i dati dell'8° Censimento Generale dell'Industria e dei Servizi (ISTAT, 2001) e i coefficienti di popolazione equivalente forniti da IRSA-CNR (Quaderno 119).

Sono stati poi stimati gli abitanti equivalenti industriali con scarico in corso d'acqua superficiale sulla base delle informazioni presenti nel Sistema Informativo Regionale Ambientale del Veneto (SIRAV) – Catasti delle fonti di pressione.

La differenza tra i due parametri così calcolati ha permesso, quindi, di risalire al carico di abitanti equivalenti industriali potenzialmente collettibili alla pubblica fognatura. Tale valore è stato poi ulteriormente ridotto, attraverso l'introduzione di un coefficiente moltiplicativo.

I dati così ottenuti risultano, in alcuni casi, in base alle informazioni disponibili dai Piani d'Ambito e dai controlli ARPAV presso gli impianti, difficilmente correlabili con i carichi di acque reflue industriali che si presume siano effettivamente prodotti all'interno dei singoli agglomerati e scaricati in rete fognaria. Per questo motivo la Regione Veneto ha deciso di sottoporre i risultati della stima del carico industriale su alcuni agglomerati, per i quali il grado di approssimazione del metodo utilizzato è stato ritenuto più significativo, ad un ulteriore approfondimento presso le A.A.T.O. e i gestori del servizio idrico integrato.

4.2.1 Calcolo dei carichi industriali potenziali

Il metodo di stima del carico inquinante industriale potenziale prevede di convertire il numero di addetti delle diverse attività industriali in abitanti equivalenti. Il dato riferito agli addetti industriali viene censito dall'ISTAT con cadenza decennale ed in forma disaggregata per sezione di censimento.

La classificazione delle attività economiche viene modificata periodicamente dall'ISTAT per uniformarla a quella proposta in ambito europeo (Ateco 1991), non solo in termini di denominazione ma di composizione merceologica per classi. Pertanto anche i coefficienti di conversione riferito alle classi di attività economica devono adeguarsi periodicamente alla nuova classificazione e devono essere aggiornati e verificati con la stessa periodicità, tenendo conto anche degli avanzamenti tecnologici produttivi.

Tra le attività produttive previste dalla classificazione ISTAT del 1991 relativa al 7° Censimento Generale dell'Industria e dei Servizi sono state considerate quelle denominate "idroesigenti" che utilizzano cioè l'acqua nel loro ciclo produttivo e la restituiscono all'ambiente con caratteristiche qualitative variamente modificate rispetto a quelle iniziali.

Nella classificazione 1991 le attività considerate erano 30 (contro le 28 del 1981). Alcune di esse (18) presentano una composizione merceologica della classe invariata rispetto al 1981 e, quindi, anche se la denominazione è cambiata, il coefficiente è rimasto invariato. Per le altre classi, in cui le aggregazioni a livello di sottoclasse sono mutate, il coefficiente è stato rielaborato con opportune ponderazioni. Nel

censimento generale del 2001 la classificazione Ateco è rimasta invariata e pertanto essi conservano la loro validità.

Tabella 1 - Coefficienti di popolazione equivalente (CPE) nazionali per classe di attività industriale

Ateco	Attività	CPE
10	Estrazione di carbon fossile e lignite; estrazione di torba	20
11	Estrazione di petrolio greggio e di gas naturali; servizi connessi	30
12	Estrazione di minerali di Uranio e di Torio	0,6
13	Estrazione di minerali metalliferi	5
14	Altre industrie estrattive	30
15	Industrie alimentari e delle bevande	98
16	Industria del tabacco	7,5
17	Industrie tessili	17
18	Confezione di articoli di vestiario; preparazione e tintura di pellicce	0,6
19	Preparazione e concia del cuoio; fabbricazione di articoli	17
20	Industrie del legno e dei prodotti in legno esclusi i mobili; fabbricazione di articoli di paglia e materiali da intreccio	1,6
21	Fabbricazione della pasta-carta e dei prodotti in carta	118
22	Editoria, stampa e riproduzione di supporti registrati	0,6
23	Fabbricazione di coke, raffinerie di petrolio, trattamento dei combustibili nucleari	66
24	Fabbricazione di prodotti chimici e di fibre sintetiche e artificiali	66
25	Fabbricazione di articoli in gomma e materie plastiche	10
26	Fabbricazione di prodotti della lavorazione di minerali non metalliferi	1,5
27	Produzione di metalli e loro leghe	2,3
28	Fabbricazione e lavorazione dei prodotti in metallo, esclusi macchine e impianti	2
29	Fabbricazione di macchine e apparecchi meccanici, compresi installazione, montaggio, riparazione e manutenzione	1
30	Fabbricazione di macchine per ufficio, di elaboratori e sistemi informatici	0,6
31	Fabbricazione di macchine e apparecchi elettrici n.c.a.	1
32	Fabbricazione di apparecchi radiotelevisivi e di apparecchiature per le comunicazioni	1
33	Fabbricazione di apparecchi medicali, di apparecchi di precisione, di strumenti ottici e di orologi	0,6
34	Fabbricazione di autoveicoli, rimorchi e semirimorchi	1,7
35	Fabbricazione di altri mezzi di trasporto	1,7
36	Fabbricazione di mobili; altre industrie manifatturiere	1,7
37	Recupero e preparazione per il riciclaggio	0,6
40	Produzione di energia elettrica, di gas, di vapore e di acqua calda	1,4
41	Raccolta, depurazione e distribuzione d'acqua	0,6

Negli ultimi anni lo studio delle varie realtà territoriali ha imposto agli enti preposti un ulteriore approfondimento della metodologia che, fino ad ora, aveva utilizzato per le valutazioni dei carichi inquinanti industriali solo coefficienti cosiddetti “nazionali”, validi cioè dal punto di vista della loro applicabilità per tutto il territorio nazionale. In alcune regioni o province si riscontrano infatti grandi differenze in termini di grado di industrializzazione e di vocazione economica.

Per questo motivo IRSA-CNR ha preso in esame realtà territoriali meno estese ma che per collocazione geografica e vocazione economica fossero più omogenee tra loro, come le singole regioni e le loro province, e le ha studiate come realtà a sé stanti. Sono stati così determinati coefficienti cosiddetti “zonali”, validi cioè, per ogni attività economica, con riferimento alle singole province.

L'utilizzo di coefficienti “zonali”, più legati al territorio e alla presenza su di esso di singole lavorazioni con maggiore o minore effetto inquinante, consente di ottenere dati più aderenti alle situazioni reali.

Nella presente elaborazione, quindi, i coefficienti zonali di popolazione equivalente sono stati moltiplicati per il rispettivo numero di addetti delle unità locali classificate come idroesigenti, suddivise per codice di attività, presenti all'interno di tutte le sezioni di censimento che formano ciascun agglomerato.

Dalla somma degli abitanti equivalenti totali per attività si ottiene infine il carico industriale potenziale per ciascun agglomerato.

Tabella 2 - Coefficienti di popolazione equivalente (CPE) nazionali, regionali e provinciali

Ateco	Attività	CPE nazionale	CPE regionale	CPE provinciale						
				VE	VI	BL	TV	VR	PD	RO
10	Estrazione di carbon fossile e lignite; estrazione di torba	20	30	30	-	-	-	-	-	-
15	Industrie alimentari e delle bevande	98	86	60	119	60	141	50	96	60
17	Industrie tessili	17	17	17	17	17	18	17	17	17
19	Preparazione e concia del cuoio; fabbricazione di articoli	17	27	8	97	2	1	1	4	1
21	Fabbricazione della pasta-carta e dei prodotti in carta	118	131	111	132	402	135	38	137	1
23	Fabbricazione di coke, raffinerie di petrolio, trattamento dei combustibili nucleari	66	70	65	65	65	65	72	65	65
24	Fabbricazione di prodotti chimici e di fibre sintetiche e artificiali	66	67	68	68	68	68	64	68	67
25	Fabbricazione di articoli in gomma e materie plastiche	10	4	8	3	7	4	3	6	3
26	Fabbricazione di prodotti della lavorazione di minerali non metalliferi	1,5	1,6	1	1,5	1,4	1,7	2,7	1,3	1,6
36	Fabbricazione di mobili; altre industrie manifatturiere	1,7	1,7	1,6	1,8	1,7	1,6	1,7	1,7	1,7

4.2.2 Calcolo dei carichi industriali in corpo idrico superficiale

Come accennato in precedenza, in base alle disposizioni di cui alla Direttiva 91/271/CEE, il carico generato all'interno di un agglomerato dovrebbe tener conto solo del carico di acque reflue industriali generate da imprese e da attività economiche allacciate o allacciabili alla pubblica fognatura. Per questo motivo il carico industriale potenziale va epurato della quota di abitanti equivalenti veicolati direttamente in corso d'acqua superficiale o su suolo, quota che in molti casi risulta rilevante.

Per la stima degli abitanti equivalenti industriali derivanti da attività con scarico diretto in corpo idrico o su suolo è stata utilizzata la banca dati regionale del Sistema Informativo Regionale Ambientale del Veneto (SIRAV) – Catasti delle fonti di pressione, all'interno della quale sono censiti oltre 2.000 scarichi industriali, per ognuno dei quali sono riportate informazioni di tipo anagrafico (unità locale, sede legale), geografico (dati fisici e localizzazione delle unità locali e dei punti scarico), amministrativo (provvedimenti di autorizzazione, prescrizioni, diffide, ecc.), tecnico (tipologie di trattamento presenti, dati di portata e di consumo di risorse, ecc.) ed analitico (analisi allo scarico).

Il metodo proposto consiste nell'individuare le industrie che effettuano attività idroesigenti con scarico in corpo idrico o suolo situate all'interno degli agglomerati: in base alla tipologia di attività (Ateco 1991), moltiplicando il numero di addetti per i relativi coefficienti di popolazione equivalente (CPE) si calcolano gli abitanti equivalenti industriali.

Attualmente la banca dati SIRAV risulta, tuttavia, ancora incompleta relativamente alle informazioni sulla tipologia di attività e sul numero di addetti (fonte: banca dati Cerved): per questo motivo, nel calcolo degli abitanti equivalenti industriali, in assenza di dati sul numero di addetti si è deciso di utilizzare il valore medio tra i dati disponibili per ciascuna attività (codice Ateco 1991 a 3 cifre). Ovviamente l'approssimazione introdotta è particolarmente sensibile per quelle categorie di attività ad elevato coefficiente di popolazione equivalente (CPE) per le quali la variabilità tra il numero minimo e massimo di addetti è rilevante.

Un'altra approssimazione legata al metodo di stima proposto riguarda la localizzazione delle unità locali: la suddivisione del territorio in sezioni di censimento, che sta alla base dell'individuazione degli agglomerati, richiede infatti un elevato livello di dettaglio del sistema di georeferenziazione delle industrie con scarico in acque superficiali, che attualmente non è disponibile.

4.2.3 Calcolo dei carichi industriali in pubblica fognatura

Come già accennato in premessa, dalla differenza tra gli abitanti equivalenti industriali potenziali e quelli con scarico in corso d'acqua superficiale si determina il carico di abitanti equivalenti industriali potenzialmente collettibili alla pubblica fognatura. Tale valore deve essere poi ulteriormente ridotto, attraverso l'introduzione di un coefficiente moltiplicativo (posto pari a 0,2), per tenere conto di due fattori:

- la presenza di eventuali pre-trattamenti preliminari allo scarico in pubblica fognatura che riducono il carico organico effettivamente immesso in rete fognaria;
- una generale sovrastima nel carico industriale calcolato sulla base del numero di addetti nelle unità locali rispetto a quello effettivamente misurato in ingresso agli impianti di trattamento.

Come detto, i risultati così ottenuti, se a scala regionale possono essere considerati ben rappresentativi dei carichi inquinanti di origine industriale, in alcuni casi particolari si dimostrano invece difficilmente correlabili con i carichi di acque reflue industriali che si presume siano effettivamente prodotti all'interno dei singoli agglomerati e scaricati in rete fognaria, a causa di situazioni locali non prevedibili né valutabili a priori.

Inoltre l'utilizzo della banca dati regionale SIRAV – Catasti delle fonti di pressione per la stima degli abitanti equivalenti industriali con scarico in corpo idrico, essendo non ancora completa per quanto riguarda le informazioni relative alla tipologia di attività e al numero di addetti, ha introdotto nuove approssimazioni nel metodo di stima, legate anche alla localizzazione delle unità locali.

Per questo motivo la Regione Veneto ha deciso di sottoporre i risultati della stima del carico industriale su alcuni agglomerati, per i quali il grado di approssimazione del metodo utilizzato è stato ritenuto più significativo, ad un ulteriore approfondimento presso le A.A.T.O. e i gestori del servizio idrico integrato, i quali hanno confermato oppure, sulla base delle informazioni a propria disposizione, modificato quanto proposto dalla Regione.

5. DETERMINAZIONE DEL CARICO SERVITO E TRATTATO

Gli altri due parametri caratteristici degli agglomerati, secondo la Direttiva 91/271/CEE, insieme al carico generato, sono il carico servito e il carico trattato: essi danno una misura del livello dei servizi di fognatura e di depurazione all'interno dell'agglomerato.

Il carico servito è definito come il carico totale organico biodegradabile, espresso in abitanti equivalenti, generato all'interno dell'agglomerato e connesso a sistemi di collettamento; esso non include il carico delle aree dell'agglomerato prive di sistemi di collettamento.

Il carico trattato è definito come il carico totale organico biodegradabile, espresso in abitanti equivalenti, connesso a sistemi di collettamento e che raggiunge l'impianto di trattamento; la differenza tra il carico totale servito e il carico totale trattato rappresenta il carico delle aree dell'agglomerato con sistemi di collettamento che non raggiungono l'impianto di trattamento.

Per la determinazione dei due parametri è necessario istituire un flusso di dati organizzato dalle A.A.T.O. e dai gestori del servizio idrico integrato alla Regione, in modo da garantire un periodico aggiornamento della banca dati regionale degli agglomerati come previsto dall'Unione Europea.

6. REQUISITI DI COLLETTAMENTO PER GLI AGGLOMERATI

Il carico generato, come ricordato in precedenza, è il principale criterio per la determinazione dei requisiti di collettamento e di trattamento delle acque reflue urbane a cui gli agglomerati sono sottoposti.

Per essere conformi ai requisiti della Direttiva per i sistemi di collettamento, gli Stati Membri devono provvedere affinché tutti gli agglomerati di 2.000 AE o più siano dotati di sistemi di collettamento completi, cioè che tutte le acque reflue urbane generate nell'agglomerato siano collettate.

In casi eccezionali in cui la realizzazione di un sistema di collettamento non sia giustificata, le acque reflue urbane dovranno essere convogliate attraverso sistemi individuali o altri sistemi adeguati (IAS). Questi dovranno raggiungere lo stesso livello di protezione ambientale garantita dalle acque reflue urbane convogliate dal sistema di collettamento. Ai fini del reporting un agglomerato viene considerato conforme quando presenta un grado di collettamento a fognatura (carico servito) pari almeno al 95% del carico generato. Per gli agglomerati con meno di 2.000 AE non è obbligatorio avere un sistema di collettamento ai sensi della Direttiva (vige comunque il Piano di Tutela delle Acque); tuttavia, laddove esiste un sistema di raccolta, si applicano le disposizioni sui trattamenti appropriati.

7. REQUISITI DI TRATTAMENTO PER GLI AGGLOMERATI

La dimensione di un agglomerato (carico generato) insieme alla tipologia (acqua dolce, estuario, acque costiere) ed alle caratteristiche del corpo idrico recettore (area sensibile, area normale, bacino drenante in area sensibile) determina i requisiti di trattamento di cui alla Direttiva 91/271/CEE, sinteticamente riassunti nella **Tabella 3**.

Gli abitanti equivalenti menzionati nelle tabelle 1 e 2 (che riportano i limiti allo scarico degli impianti di trattamento delle acque reflue urbane) dell'allegato IB della Direttiva 91/271/CEE si riferiscono alla dimensione dell'agglomerato e non alla capacità dell'impianto (come invece previsto nell'Allegato 5 al D.Lgs. n°152/2006), in quanto, nello spirito della Direttiva, i requisiti sulla capacità di un impianto di trattamento non possono esistere separati dal carico generato dell'agglomerato, dato che l'impianto deve corrispondere alla dimensione dell'agglomerato e alla sua futura crescita per garantire una continua conformità. Il *Piano di Tutela delle Acque* della Regione Veneto, in base alle norme di salvaguardia di cui alla D.G.R.V. n°2267 del 24/07/2007, stabilisce, a tal proposito, che gli scarichi provenienti da impianti di trattamento di acque reflue urbane che servono agglomerati con più di 10.000 AE, indipendentemente dalla potenzialità del singolo impianto, che recapitano, sia direttamente che attraverso bacini scolanti, nelle aree sensibili, devono rispettare limiti più restrittivi per i parametri Fosforo totale e Azoto totale.

Secondo la Direttiva, negli agglomerati con meno di 2.000 AE che recapitano in acque dolci o estuari o negli agglomerati con meno di 10.000 AE che recapitano in acque costiere dotati di un sistema di raccolta, deve essere garantito un "trattamento appropriato" che, nel caso della Regione Veneto, è disciplinato, secondo precise disposizioni, dal *Piano di Tutela delle Acque*.

Tabella 3 – Prospetto dei requisiti di trattamento ai sensi della Direttiva 91/271/CEE

Casi	Dimensione dell'agglomerato	Corpo idrico recettore	Requisiti di trattamento	Requisiti del punto di scarico
Caso A	< 2.000 AE (acque dolci ed estuari)	AN e AS + BDAS	Trattamento appropriato	Le acque reflue urbane dopo lo scarico permettono ai corpi idrici recettori di rispettare gli obiettivi di qualità e le disposizioni di questa e di altre Direttive Europee
	< 10.000 AE (acque costiere)			
Caso B	≥ 2.000 AE (acque dolci ed estuari)	AN e AS + BDAS	Trattamento secondario	Allegato IB – Tabella 1 Dir. 91/271/CEE
	≥ 10.000 AE (acque costiere)			
Caso C	>10.000 AE	AS + BDAS	Trattamento più avanzato	Allegato IB – Tabelle 1 e 2 Dir. 91/271/CEE

Nota: AN = area normale, AS = area sensibile, BDAS = bacino drenante in area sensibile

GLOSSARIO

abitante equivalente: il carico organico biodegradabile avente una richiesta biochimica di ossigeno a 5 giorni (BOD₅) pari a 60 grammi di ossigeno al giorno;

acque reflue domestiche: acque reflue provenienti da insediamenti di tipo residenziale e da servizi e derivanti prevalentemente dal metabolismo umano e da attività domestiche;

acque reflue industriali: qualsiasi tipo di acque reflue provenienti da edifici od installazioni in cui si svolgono attività commerciali o di produzione di beni, differenti qualitativamente dalle acque reflue domestiche e da quelle meteoriche di dilavamento, intendendosi per tali anche quelle venute in contatto con sostanze o materiali, anche inquinanti, non connessi con le attività esercitate nello stabilimento;

acque reflue urbane: il miscuglio di acque reflue domestiche, di acque reflue industriali, e/o di quelle meteoriche di dilavamento convogliate in reti fognarie, anche separate, e provenienti da agglomerato;

agglomerato: l'area in cui la popolazione, ovvero le attività produttive, sono concentrate in misura tale da rendere ammissibile, sia tecnicamente che economicamente in rapporto anche ai benefici ambientali conseguibili, la raccolta e il convogliamento in una fognatura dinamica delle acque reflue urbane verso un sistema di trattamento o verso un punto di recapito finale;

autorità d'ambito: la forma di cooperazione tra comuni e province per l'organizzazione del servizio idrico integrato;

BOD: domanda biochimica d'ossigeno. Quantità d'ossigeno richiesta dai microrganismi aerobi, per poter procedere all'assimilazione e alla degradazione delle sostanze organiche presenti nei liquami. Tale valore è tanto più elevato quanto maggiore è la sostanza organica presente nei liquami. La misura dell'ossigeno presente nelle celle di misura effettuata dopo cinque giorni d'incubazione fornisce il BOD₅ mentre dopo venti giorni il BOD₂₀;

carico generato: il carico totale organico biodegradabile, espresso in abitanti equivalenti, costituito dalle acque reflue domestiche e acque reflue industriali; esso non include il carico delle acque reflue industriali trattate separatamente e che non scaricano in fognatura;

carico servito: il carico totale organico biodegradabile, espresso in abitanti equivalenti, generato nell'agglomerato e connesso a sistemi di collettamento; esso non include il carico delle aree dell'agglomerato prive di sistemi di collettamento;

carico trattato: il carico totale organico biodegradabile, espresso in abitanti equivalenti, connesso a sistemi di collettamento e che raggiunge l'impianto di trattamento; la differenza tra il carico totale servito e il carico totale trattato rappresenta il carico delle aree dell'agglomerato con sistemi di collettamento che non raggiungono l'impianto di trattamento;

COD: domanda chimica d'ossigeno. E' un indice che serve a misurare la quantità d'ossigeno richiesta per ossidare chimicamente le sostanze ossidabili presenti nei liquami;

fognatura separata: la rete fognaria costituita da due canalizzazioni, la prima delle quali adibita alla raccolta ed al convogliamento delle sole acque meteoriche di dilavamento, e dotata o meno di dispositivi per la raccolta e la separazione delle acque di prima pioggia, e la seconda adibita alla raccolta ed al convogliamento delle acque reflue urbane unitamente alle eventuali acque di prima pioggia;

gestore del servizio idrico integrato: il soggetto che gestisce il servizio idrico integrato in un ambito territoriale ottimale ovvero il gestore esistente del servizio pubblico soltanto fino alla piena operatività del servizio idrico integrato;

rete fognaria: il sistema di canalizzazioni, generalmente sotterranee, per la raccolta e il convogliamento delle acque reflue domestiche, industriali ed urbane fino al recapito finale;

scarico: qualsiasi immissione di acque reflue in acque superficiali, sul suolo, nel sottosuolo e in rete fognaria, indipendentemente dalla loro natura inquinante, anche sottoposte a preventivo trattamento di depurazione;

trattamento appropriato: il trattamento delle acque reflue urbane mediante un processo ovvero un sistema di smaltimento che, dopo lo scarico, garantisca la conformità dei corpi idrici recettori ai relativi obiettivi di qualità ovvero sia conforme alle disposizioni della parte terza del decreto legislativo n°152/2006;

trattamento primario: il trattamento delle acque reflue che comporti la sedimentazione dei solidi sospesi mediante processi fisici e/o chimico-fisici e/o altri, a seguito dei quali prima dello scarico il BOD₅ delle acque in trattamento sia ridotto almeno del 20 per cento ed i solidi sospesi totali almeno del 50 per cento;

trattamento secondario: il trattamento delle acque reflue mediante un processo che in genere comporta il trattamento biologico con sedimentazione secondaria, o mediante altro processo in cui vengano comunque rispettati i requisiti di cui alla tabella 1 dell'Allegato 5 alla parte terza del decreto legislativo n°152/2006;

valore limite di emissione: limite di accettabilità di una sostanza inquinante contenuta in uno scarico, misurata in concentrazione, oppure in massa per unità di prodotto o di materia prima lavorata, o in massa per unità di tempo.

RIFERIMENTI NORMATIVI E BIBLIOGRAFIA

- AATO del Veneto, 2003, *Piani d'Ambito delle Autorità d'Ambito Territoriale Ottimale (A.A.T.O.) del Veneto*.
- Commissione Europea, 2007, *Termini e definizioni della Direttiva sul trattamento delle acque reflue urbane (91/271/CEE)*, Bruxelles, 16/01/2007.
- D.Lgs 11/05/1999, n. 152, *Disposizioni sulla tutela delle acque dall'inquinamento e recepimento della direttiva 91/271/CEE concernente il trattamento delle acque reflue urbane e della direttiva 91/676/CEE relativa alla protezione delle acque dall'inquinamento provocato dai nitrati provenienti da fonti agricole*, Suppl. Ord. alla G.U. 29/05/1999, n. 124.
- D.Lgs 11/05/1999, n. 152, *Testo aggiornato del D.Lgs. 11/05/1999, n. 152, a seguito delle disposizioni correttive ed integrative di cui al D.Lgs. 18/08/2000, n. 258*, Suppl. Ord. alla G.U., n. 246 del 20/10/2000 – Serie generale.
- D.Lgs 3/04/2006, *Norme in materia ambientale*, Suppl. Ord. n. 96 G.U. 14/04/2006 n. 88.
- D.Lgs 16/01/2008, n. 4, *“Ulteriori disposizioni correttive ed integrative del decreto legislativo 3 aprile 2006, n. 152, recante norme in materia ambientale”*, Suppl. Ord. n. 24 G.U. n. 24 del 29/01/2008.
- DM 18/09/2002, *Modalità di informazione sullo stato di qualità delle acque, ai sensi dell'art. 3, comma 7, del decreto legislativo 11/05/1999, n. 152*, Suppl. Ord. n. 198 G.U. n. 245 del 18/10/2002.
- DM 19/08/2003, *Modalità di trasmissione delle informazioni sullo stato di qualità dei corpi idrici e sulla classificazione delle acque*, Suppl. Ord. n. 152 G.U. n. 218 del 19/09/2003.
- Direttiva 91/271/CEE del Consiglio, del 21/05/1991, concernente il trattamento delle acque reflue urbane, GUCE n. L 135 del 30/05/1991.
- Direttiva 2000/60/CE del 23/10/2000 che istituisce un quadro per l'azione comunitaria in materia di acque, GUCE n. L 327 del 22/12/2000.
- Legge 5/01/1994, n. 36, *Disposizioni in materia di risorse idriche*, S.O. n. 14 G.U. 19/01/1994.
- Legge Regionale del Veneto 16/04/1985 n. 33, *Norme per la tutela dell'ambiente*, BURV 19/04/1985, n. 16.
- Regione del Veneto, LR 27/03/1998, n. 5, *Disposizioni in materia di risorse idriche. istituzione del servizio idrico integrato ed individuazione degli ambiti territoriali ottimali, in attuazione della legge 5/01/1994, n. 36*, BURV n. 28/1998.
- Regione Veneto, 1989, *Piano Regionale di Risanamento delle Acque*, approvato dal Consiglio Regionale con provvedimento del 1/09/1989 n. 962, Suppl. BURV n. 66 15/12/1989.
- Regione Veneto, 2000, *Piano Direttore 2000 – Piano per la prevenzione dell'inquinamento e il risanamento delle acque del bacino idrografico immediatamente sversante nella laguna di Venezia*, BURV n. 64 14/07/2000.
- Regione del Veneto, 1999, *Primi indirizzi operativi del D.Lgs. 152/99 n. 152* in Circolare del Presidente della Giunta Regionale del Veneto 13/08/1999 n. 18, B.U.R.V. 7/09/1999, n. 77.
- Regione del Veneto, 2002, *Circolare del Presidente della Giunta Regionale del Veneto n. 12 del 9/08/2002 “Norme di Attuazione del Piano Regionale di risanamento delle Acque. Testo coordinato con la normativa statale e regionale vigente in materia di tutela delle acque dall'inquinamento”* -
- Regione del Veneto, 2004, *Piano di Tutela delle Acque*, adottato con D.G.R.V. n. 4453 del 29/12/2004 e integrato con D.G.R.V. n. 2267 del 24/07/2007.
- Regione del Veneto, SIRAV - Sistema Informativo Regionale Ambientale del Veneto – Catasto delle fonti di pressione.
- ISTAT. 7° Censimento generale dell'industria e dei servizi (1991).
- ISTAT. 8° Censimento generale dell'industria e dei servizi (2001).
- ISTAT. 14° Censimento della popolazione e delle abitazioni (2001).
- ISTAT. *Livelli di inquinamento delle acque reflue – Anno 2005*. (2007). Dipartimento per la produzione statistica e il coordinamento tecnico scientifico.
- Barbiero G., Carone G., Cicioni Gb., Puddu A., Spaziani F.M. (1991). *Valutazione dei carichi inquinanti potenziali per i principali bacini idrografici italiani: Adige, Arno, Po, Tevere*. Quaderno IRSA-CNR, 90.
- Barbiero G. (2004). *Il metodo dei coefficienti “zonali” per la valutazione del carico inquinante potenziale industriale nelle diverse aggregazioni territoriali*. Quaderno IRSA-CNR, 119.
- Termini e definizioni della Direttiva sul trattamento delle acque reflue urbane (91/271/CEE)* – Commissione Europea. 2007.

CODICI IDENTIFICATIVI DELLE AATO

Gli agglomerati vengono identificati con un codice numerico a 5 cifre, di cui le prime 2 identificano l'A.A.T.O. di appartenenza, come riportato nella tabella seguente.

Codice A.A.T.O.	A.A.T.O.
21	Interregionale Veneto - Friuli Venezia Giulia
22	Alto Veneto
23	Bacchiglione
24	Brenta
25	Laguna di Venezia
26	Polesine
27	Valle del Chiampo
28	Veneto Orientale
29	Veronese

AGGLOMERATI

Codice	Agglomerato	Popolazione residente (AE)	Popolazione fluttuante (AE)	Carico industriale (AE)	Carico generato totale (AE)
21001	Annone Veneto	2.269	561	0	2.830
21002	Belfiore di Pramaggiore	629	0	20	649
21003	Beni Comuni	153	0	6	159
21004	Bibione	4.476	98.866	185	103.527
21005	Castello di Brussa	224	0	0	224
21006	Cinto Caomaggiore	2.338	229	275	2.842
21007	Concordia Sagittaria	9.411	0	473	9.884
21008	Fossalta di Portogruaro	5.333	499	1.517	7.349
21009	Giussago	418	0	31	449
21010	Gruaro	2.134	211	221	2.566
21011	La Salute - San Giorgio di Livenza	3.704	0	129	3.833
21012	Le Mure	127	0	2	129
21013	Lison	152	0	1	153
21014	Loncon	73	0	6	79
21015	Lugugnana	1.067	0	2	1.069
21016	Meduna di Livenza	1.937	182	722	2.841
21017	Portogruaro	18.998	2.528	1.562	23.088
21018	Pramaggiore	2.558	474	224	3.256
21019	San Michele al Tagliamento	5.846	0	212	6.058
21020	Santo Stino di Livenza	7.782	408	586	8.776
21021	Sindacale	726	0	18	744
21022	Teglio Veneto	1.969	129	54	2.152
21023	Torresella	287	0	0	287
22001	Agana	122	0	0	122
22002	Alleghe	1.045	2.930	37	4.012
22003	Alpago	5.423	2.998	1.750	10.171
22004	Andraz	84	200	0	284
22005	Ansogne	0	100	0	100
22006	Anzaven	95	0	0	95
22007	Arabba-Renaz	377	1.600	10	1.987
22008	Arina	211	100	0	311
22009	Arsiè	2.042	2.661	48	4.751
22010	Arson	156	0	0	156

Codice	Agglomerato	Popolazione residente (AE)	Popolazione fluttuante (AE)	Carico industriale (AE)	Carico generato totale (AE)
22011	Aune	126	200	24	350
22012	Auronzo di Cadore	3.488	7.900	84	11.472
22013	Avoscan-Sot Colarù-Vare	268	216	1	485
22014	Bardies	191	0	2	193
22015	Belluno	27.650	6.800	1.193	35.643
22016	Bes	205	0	0	205
22017	Borca di Cadore	572	2.500	4	3.076
22018	Borsoi	152	150	8	310
22019	Boscoverde	173	1.200	0	1.373
22020	Broz	250	200	2	452
22021	Brusadaz-Coi	129	350	1	480
22022	Busche	257	0	0	257
22023	Cadola-Canevoi	355	0	63	418
22024	Calalzo di Cadore	2.419	1.632	50	4.101
22025	Campedei	140	0	0	140
22026	Campitello	98	100	5	203
22027	Campo San Pietro	1.262	500	64	1.826
22028	Campolongo	1.014	800	10	1.824
22029	Canai	53	0	0	53
22030	Canale d'Agordo	773	1.200	0	1.973
22031	Candide	899	533	4	1.436
22032	Canè	200	0	0	200
22033	Caprile	279	200	1	480
22034	Carve	301	0	12	313
22035	Casada	178	300	14	492
22036	Castion	2.212	0	26	2.238
22037	Castoi-Cet	338	0	18	356
22038	Celarda	1.301	0	1.500	2.801
22039	Cencenighe Agordino	1.383	886	72	2.341
22040	Cesiomaggiore	2.038	622	42	2.702
22041	Chies d'Alpago	335	100	7	442
22042	Cibiana di Cadore	156	299	1	456
22043	Cima Gogna	45	84	39	168
22044	Cima Sappada	142	0	8	150
22045	Codenzano	82	0	0	82
22046	Codissago	579	100	37	716
22047	Col-Roncan	356	0	15	371
22048	Col Perer	7	0	0	7
22049	Colderù	111	0	0	111
22050	Conzago	173	0	0	173
22051	Corte-Tallandino	149	0	2	151
22052	Cortina d'Ampezzo	5.844	16.835	339	23.018
22053	Costa di Comelico	98	100	3	201
22054	Costalisoio	332	150	46	528
22055	Cugnan	152	0	0	152
22056	Curago	132	0	0	132
22057	Danta di Cadore	550	339	7	896
22058	Davestra	54	0	0	54
22059	Desedan	77	0	0	77
22060	Digonera	92	250	0	342
22061	Dogna	163	117	0	280
22062	Domegge di Cadore	2.629	1.720	239	4.588
22063	Don	216	281	7	504
22064	Dont	579	500	0	1.079
22065	Dosoledo	500	400	34	934
22066	Falcade	2.204	7.700	40	9.944
22067	Faller	142	250	0	392
22068	Fant	126	0	3	129

Codice	Agglomerato	Popolazione residente (AE)	Popolazione fluttuante (AE)	Carico industriale (AE)	Carico generato totale (AE)
22069	Fastro	468	100	13	581
22070	Feder	144	350	0	494
22071	Feltre	20.587	4.976	17.500	43.063
22072	Fonzaso	3.324	754	913	4.991
22073	Forcella Aurine	21	450	0	471
22074	Fornesighe	265	200	0	465
22075	Forno di Zoldo	1.925	2.150	16	4.091
22076	Fortogna	524	200	189	913
22077	Frassenè	147	0	0	147
22078	Frassenè di Voltago Agordino	375	800	1	1.176
22079	Fregona	75	400	0	475
22080	Funes	93	50	0	143
22081	Fusine di Zoldo Alto	255	1.500	24	1.779
22082	Garna-Villa	502	0	11	513
22083	Gavaz	228	250	25	503
22084	Gera	86	100	19	205
22085	Giazzoi	69	0	0	69
22086	Gron	207	50	43	300
22087	Gus	241	0	0	241
22088	Igne	589	100	0	689
22089	Irrighe	239	131	0	370
22090	La Secca	93	100	1	194
22091	La Valle Agordina	5.155	2.138	270	7.563
22092	Lacuna	140	165	6	311
22093	Lamon	1.980	1.000	2	2.982
22094	Lamosano	290	100	1	391
22095	Lasen	179	0	0	179
22096	Laste	33	150	0	183
22097	Lavina	67	100	0	167
22098	Le Grazie	112	650	1	763
22099	Lentiai	2.374	801	575	3.750
22100	Levego	512	0	2	514
22101	Limana	2.716	982	442	4.140
22102	Listolade	198	200	0	398
22103	Lizzona	63	21	0	84
22104	Longarone	3.428	1.526	2.212	7.166
22105	Lorenzago di Cadore	562	1.102	7	1.671
22106	Losego	173	50	3	226
22107	Lozzo di Cadore	1.591	600	97	2.288
22108	Lozzo Sant'Anna	24	56	92	172
22109	Malga Ciapela	2	100	0	102
22110	Mareson-Pecol	321	2.643	0	2.964
22111	Marsiai	292	0	1	293
22112	Mas	2.456	50	134	2.640
22113	Masariè	327	250	12	589
22114	Meano	1.546	248	100	1.894
22115	Mel	2.358	262	64	2.684
22116	Mis	671	150	1	822
22117	Misurina	61	900	0	961
22118	Muiach	141	50	0	191
22119	Nevegal	78	257	0	335
22120	Oregne	249	50	0	299
22121	Ornella	67	100	0	167
22122	Ospitale di Cadore	238	198	18	454
22123	Padola	937	800	35	1.772
22124	Paiane	1.268	0	7	1.275
22125	Palughetto	77	0	0	77
22126	Peaio-Vinigo	266	228	3	497

Codice	Agglomerato	Popolazione residente (AE)	Popolazione fluttuante (AE)	Carico industriale (AE)	Carico generato totale (AE)
22127	Pecol-Piaia	87	100	0	187
22128	Perarolo di Cadore	322	273	99	694
22129	Pescul	74	100	0	174
22130	Pez	202	0	4	206
22131	Pezzè	110	100	0	210
22132	Pian-Fossal	104	300	1	405
22133	Pian del Vescovo	121	100	0	221
22134	Pian Molin-Costa di Mezzo	50	100	0	150
22135	Pianaz	126	350	0	476
22136	Pianezze-Val di Zat-Ronch	91	100	0	191
22137	Pianon	46	150	2	198
22138	Pieve di Cadore	3.595	3.601	120	7.316
22139	Pieve di Limana	107	0	0	107
22140	Podenzoi	307	50	0	357
22141	Polentes	94	0	0	94
22142	Ponte nelle Alpi	4.344	600	165	5.109
22143	Posalz	45	50	0	95
22144	Presenaio	393	100	19	512
22145	Quantin	283	100	0	383
22146	Quers	67	0	0	67
22147	Reveane	106	50	0	156
22148	Rivamonte Agordino	425	151	2	578
22149	Rocca Pietore	174	1.000	0	1.174
22150	Ronch de Buos	51	50	4	105
22151	Roncoi	99	50	0	149
22152	Rugna	381	300	0	681
22153	Salesei	378	600	12	990
22154	San Donato	79	133	0	212
22155	San Gregorio nelle Alpi	294	150	0	444
22156	San Martino d'Alpago	266	100	0	366
22157	San Pietro di Cadore	1.438	1.124	40	2.602
22158	San Tomaso Agordino	80	100	0	180
22159	San Vito di Arsìè	222	0	0	222
22160	San Vito di Cadore	1.483	4.319	50	5.852
22161	San Zenon	170	50	0	220
22162	Sant'Anna d'Alpago	71	350	0	421
22163	Sant'Antonio Tortal	326	0	2	328
22164	Santa Fosca	280	1.658	19	1.957
22165	Santa Giustina	4.570	728	229	5.527
22166	Santo Stefano di Cadore	1.380	1.065	102	2.547
22167	Sanzan	69	0	0	69
22168	Sappada	1.217	4.122	27	5.366
22169	Sarasin	73	25	0	98
22170	Saviner di Laste	136	250	0	386
22171	Sedico	5.732	867	399	6.998
22172	Sega del Digon	65	150	1	216
22173	Selva di Cadore	197	1.800	0	1.997
22174	Serdes	208	200	0	408
22175	Sitran	196	50	2	248
22176	Soffranco	80	0	0	80
22177	Sopracroda	190	0	0	190
22178	Sospirolo	677	150	7	834
22179	Sottoguda-Palve	224	700	2	926
22180	Soverzene	422	20	16	458
22181	Sovramonte	778	585	37	1.400
22182	Spert	438	0	40	478
22183	Stabie	82	0	0	82
22184	Taibon	1.378	613	42	2.033

Codice	Agglomerato	Popolazione residente (AE)	Popolazione fluttuante (AE)	Carico industriale (AE)	Carico generato totale (AE)
22185	Tambre	462	500	6	968
22186	Tambruz	212	250	4	466
22187	Tiser	61	100	0	161
22188	Tocol-Chiea	117	100	0	217
22189	Torbe	132	23	0	155
22190	Travagola-Teven	670	164	0	834
22191	Tremea	76	0	0	76
22192	Trichiana	3.160	1.186	393	4.739
22193	Valcozzena	123	900	42	1.065
22194	Valdenogher	145	111	12	268
22195	Vallada Agordina	526	1.177	1	1.704
22196	Valle di Cadore	1.578	400	70	2.048
22197	Venas	617	900	0	1.517
22198	Vich	91	0	0	91
22199	Vigo di Cadore	1.649	2.481	28	4.158
22200	Villa Sant'Andrea	157	340	0	497
22201	Villagrande	124	350	6	480
22202	Villanova di Borca di Cadore	198	1.667	0	1.865
22203	Visome	721	0	46	767
22204	Vodo di Cadore	664	520	31	1.215
22205	Voltago Agordino	551	580	11	1.142
22206	Zenich	122	300	2	424
22207	Zoppè di Cadore	303	208	0	511
22208	Zorzo	263	200	12	475
23001	Abano terme	18.679	11.587	3.661	33.927
23002	Agna	2.662	292	168	3.122
23003	Albettone	1.241	14	15	1.270
23004	Anguillara Veneta	4.165	40	316	4.521
23005	Arcugnano	807	0	1	808
23006	Barbarano Vicentino	3.894	468	150	4.512
23007	Beber-Cervi	50	50	0	100
23008	Boara Pisani	6.246	472	327	7.045
23009	Bovolenta	1.619	161	713	2.493
23010	Bressanvido	3.073	0	275	3.348
23011	Burani	88	0	0	88
23012	Campolongo dei Berici	58	0	34	92
23013	Casale di Scodosia	4.683	407	812	5.902
23014	Casalsérugo	4.971	0	469	5.440
23015	Case della Pozza	114	0	0	114
23016	Caselle di Noventa Vicentina	104	0	58	162
23017	Castana	148	100	0	248
23018	Castegnero	3.731	545	1.126	5.402
23019	Castelvecchio	125	0	60	185
23020	Cerealto	97	0	0	97
23021	Chiesa Vecchia	89	0	0	89
23022	Cinto di Trissino	116	0	1	117
23023	Codevigo	40.137	3.399	6.016	49.552
23024	Colloredo	354	0	5	359
23025	Cona	4.129	33	195	4.357
23026	Conselve	23.257	2.055	4.169	29.481
23027	Dueville	16.611	59	4.813	21.483
23028	Este	17.938	2.565	2.051	22.554
23029	Fecchiera	82	0	48	130
23030	Fimon	368	0	0	368
23031	Fongara	149	0	1	150
23032	Frapiero	68	0	0	68
23033	Fusine-Bazzoni	105	110	0	215
23034	Gambugliano	274	73	78	425

Codice	Agglomerato	Popolazione residente (AE)	Popolazione fluttuante (AE)	Carico industriale (AE)	Carico generato totale (AE)
23035	Grancona	929	179	815	1.923
23036	Grisignano di Zocco	29.823	3.254	8.426	41.503
23037	Ignago-Zovo	147	0	0	147
23038	Isola Vicentina	28.277	1.325	6.455	36.057
23039	Laghi	50	300	0	350
23040	Lapio	273	0	0	273
23041	Longare	4.712	42	201	4.955
23042	Lozzo Atestino	6.923	688	399	8.010
23043	Marani (Mazzanta)	64	0	0	64
23044	Mare	118	0	0	118
23045	Marola	97	0	0	97
23046	Maserà di Padova	4.971	0	758	5.729
23047	Masieri di Sotto	80	0	1	81
23048	Maso	110	0	0	110
23049	Massignani di Trissino	71	0	1	72
23050	Massignani di Valdagno	76	0	0	76
23051	Merlara	4.253	355	319	4.927
23052	Mondonovo	58	0	0	58
23053	Monselice	14.908	2.201	1.134	18.243
23054	Montagnana	11.471	1.970	1.986	15.427
23055	Monte di Calvene	63	0	0	63
23056	Monte Magrè	345	0	59	404
23057	Montegaldella	1.414	143	15	1.572
23058	Montemezzo	57	0	0	57
23059	Mortisa	141	0	0	141
23060	Muzzi-Righi	134	0	0	134
23061	Nogarazza	992	0	772	1.764
23062	Noventa Vicentina	7.034	599	517	8.150
23063	Olimi	216	0	0	216
23064	Orgiano	3.433	715	1.891	6.039
23065	Ospedaletto Euganeo	5.048	284	663	5.995
23066	Padova	240.553	34.798	22.007	297.358
23067	Perarolo-Zanchi	187	0	83	270
23068	Pernumia	8.402	318	51	8.771
23069	Pianezza	76	0	0	76
23070	Pontelongo	3.940	79	426	4.445
23071	Posina	287	700	38	1.025
23072	Pozzolo	176	0	6	182
23073	Pozzonovo	2.940	0	536	3.476
23074	Rampazzo	325	0	65	390
23075	San Benedetto	74	0	0	74
23076	San Germano dei Berici	391	97	131	619
23077	San Gottardo	255	0	0	255
23078	San Luca di Tribano	96	0	0	96
23079	San Martino di Cornedo	123	0	1	124
23080	Sandrigo	6.063	765	2.515	9.343
23081	Sant'Ulderico	116	0	0	116
23082	Sant'Urbano	7.832	595	768	9.195
23083	Santa Margherita d'Adige	9.825	1.284	1.288	12.397
23084	Scartezzini	189	0	0	189
23085	Schio	44.529	6.897	12.082	63.508
23086	Scorloni	42	0	0	42
23087	Selva di Trissino	196	0	33	229
23088	Solesino	10.242	291	655	11.188
23089	Sossano	2.610	464	815	3.889
23090	Spianzana	283	0	0	283
23091	Staro	222	0	0	222
23092	Thiene	92.519	56.892	19.348	168.759

Codice	Agglomerato	Popolazione residente (AE)	Popolazione fluttuante (AE)	Carico industriale (AE)	Carico generato totale (AE)
23093	Valle di Castelgomberto	539	0	32	571
23094	Valle San Giorgio	262	0	0	262
23095	Valmarana	402	0	6	408
23096	Vicenza	157.265	21.136	26.681	205.082
23097	Vighizzolo d'Este	698	0	436	1.134
23098	Villa del Ferro	224	100	7	331
23099	Villabalzana	38	0	0	38
23100	Villaga	787	167	15	969
23101	Zovencedo	154	197	12	363
24002	Bagnara	40	0	39	79
24003	Bassano del Grappa	67.840	12.816	13.512	94.168
24004	Bressani-Fodati-Pozza	102	0	1	103
24005	Cadoneghe	50.791	1.753	6.113	58.657
24006	Camposampiero	42.517	4.012	6.819	53.348
24007	Carmignano di Brenta	10.775	386	6.806	17.967
24008	Cavassi	57	0	0	57
24009	Cervarese Santa Croce	7.945	682	650	9.277
24010	Chiesa di Sasso	348	150	52	550
24011	Cismon del Grappa	629	725	36	1.390
24012	Cittadella	46.797	4.722	9.347	60.866
24013	Costa di Valstagna	102	0	0	102
24014	Crosara di Marostica	319	0	24	343
24015	Enego	1.665	3.500	121	5.286
24016	Foza	322	1.240	147	1.709
24017	Gazzo	2.101	0	206	2.307
24018	Grantorto	2.488	120	201	2.809
24019	Laverda	153	150	12	315
24020	Limena	20.885	1.494	3.307	25.686
24021	Mestrino	9.096	295	1.345	10.736
24022	Montegrotto terme	22.393	8.943	2.344	33.680
24023	Pradipaldo-Zeggio	66	0	0	66
24024	Primolano	217	270	10	497
24025	Rivalta di San Nazario	54	100	0	154
24026	Rovolon	2.293	344	369	3.006
24027	Rubano	14.177	778	1.854	16.809
24028	Rubbio	236	500	15	751
24029	Sambugari	64	0	0	64
24030	San Giorgio in Bosco	3.146	491	357	3.994
24031	San Luca di Marostica	159	0	1	160
24032	San Marino	156	0	0	156
24033	Santa Caterina di Lusiana	3.112	5.104	656	8.872
24034	Scalabrin	75	0	5	80
24035	Selvazzano Dentro	23.300	264	1.604	25.168
24036	Stoccareddo	314	0	2	316
24037	Stoner	82	558	0	640
24038	Tezze sul Brenta	59.382	3.668	18.517	81.567
24039	Turra	177	0	6	183
24040	Valle di Sopra	98	0	0	98
24041	Valle di Sotto	20	50	0	70
24042	Velo di Lusiana	448	439	122	1.009
24043	Vigonza	40.238	855	5.218	46.311
24044	Zaibena	56	0	0	56
25001	Albarea	258	0	0	258
25002	Burano	3.884	0	175	4.059
25003	Cavallino Treporti	8.410	72.494	249	81.153
25004	Chioggia	49.605	35.654	1.779	87.038
25005	Lido di Venezia	21.814	20.000	487	42.301
25006	Mestre-Mirese	406.366	22.167	54.616	483.149

Codice	Agglomerato	Popolazione residente (AE)	Popolazione fluttuante (AE)	Carico industriale (AE)	Carico generato totale (AE)
25007	Morgano	3.073	261	477	3.811
25008	Murano	4.968	0	220	5.188
25009	Preganziol	14.381	101	1.581	16.063
25010	Quinto di Treviso	7.946	47	1.646	9.639
25011	Venezia	64.113	30.000	3.524	97.637
25012	Zero Branco	6.929	167	2.898	9.994
26001	Adria	16.628	2.942	761	20.331
26002	Arginello	106	0	0	106
26003	Ariano nel Polesine	1.827	599	480	2.906
26004	Arquà Polesine	2.080	236	20	2.336
26005	Badia Polesine	13.683	1.866	2.818	18.367
26006	Bergantino	2.026	276	153	2.455
26007	Beverare	756	0	19	775
26008	Boccasette	315	400	22	737
26009	Borgo Polesinino	108	0	3	111
26010	Bornio	219	0	0	219
26011	Bosaro	1.137	116	161	1.414
26012	Bosco del Monaco	76	0	0	76
26013	Bottrighe	2.547	0	203	2.750
26014	Bressane Sud	235	0	36	271
26015	Ca' Mello	121	0	0	121
26016	Ca' Tiepolo	4.643	663	193	5.499
26017	Ca' Venier	218	150	0	368
26018	Ca' Zuliani	142	0	3	145
26019	Canda	572	74	43	689
26020	Caporumiatti	130	0	1	131
26021	Castelguglielmo	924	129	15	1.068
26022	Castelmassa	5.888	983	30.000	36.871
26023	Cavarzere	11.067	1.233	461	12.761
26024	Ceneselli	1.204	124	231	1.559
26025	Corbola	2.020	290	50	2.360
26026	Costa di Rovigo	2.571	26	59	2.656
26027	Crespino	1.224	186	140	1.550
26028	Crociara	333	0	3	336
26029	Fasana Polesine	391	0	3	394
26030	Ficarolo	2.281	281	72	2.634
26031	Fiesso Umbertiano	4.358	82	141	4.581
26032	Frassinelle Polesine	1.021	10	15	1.046
26033	Fratta Polesine	2.043	166	102	2.311
26034	Gaiba	898	0	70	968
26035	Gavello	978	0	33	1.011
26036	Grignella	207	0	0	207
26037	Grillara	193	0	1	194
26038	Guarda Veneta	804	69	81	954
26039	Isola di Albarella	152	9.828	0	9.980
26040	L'Oca	265	0	19	284
26041	Lama Pezzoli	1.483	0	10	1.493
26042	Lendinara	9.549	571	1.084	11.204
26043	Lusia	1.992	0	62	2.054
26044	Magazzini di Ariano	78	0	0	78
26045	Magnolina	140	0	0	140
26046	Mazzorno	149	0	1	150
26047	Melara	1.332	160	184	1.676
26048	Occhiobello	12.900	1.055	955	14.910
26049	Panarella	192	0	2	194
26050	Paolino	115	0	0	115
26051	Passetto	148	0	1	149
26052	Passo di Villamarzana	91	0	0	91

Codice	Agglomerato	Popolazione residente (AE)	Popolazione fluttuante (AE)	Carico industriale (AE)	Carico generato totale (AE)
26053	Pettorazza Grimani	1.122	0	71	1.193
26054	Pila	354	50	1	405
26055	Pissatola	68	0	0	68
26056	Polesella	3.431	34	106	3.571
26057	Polesine Camerini	279	100	12	391
26058	Polesinello	88	0	4	92
26059	Pontecchio Polesine	1.342	163	176	1.681
26060	Porto Levante	124	0	0	124
26061	Porto Viro	27.754	3.304	1.838	32.896
26062	Rivà di Ariano	824	0	20	844
26063	Rosolina Mare	275	20.000	36	20.311
26064	Rottanova	1.211	0	42	1.253
26065	Rovigo	50.228	5.975	2.516	58.719
26066	Salara	878	138	500	1.516
26067	San Bellino	697	0	3	700
26068	San Cassiano	76	0	0	76
26069	San Martino di Venezze	2.849	1	157	3.007
26070	San Pietro di Cavarzere	487	0	0	487
26071	San Pietro Polesine	386	0	31	417
26072	San Rocco di Taglio di Po	103	0	0	103
26073	Santa Giulia di Porto Tolle	192	0	0	192
26074	Santamaria in Punta	77	0	0	77
26075	Scardovari	1.684	300	26	2.010
26076	Selva di Crespino	103	0	0	103
26077	Tolle	323	300	0	623
26078	Trecenta	3.281	686	135	4.102
26079	Treponti	98	0	0	98
26080	Valcerere-Dolfina	242	0	0	242
26081	Vallone - Garofolo	822	0	33	855
26082	Veratica	109	0	0	109
26083	Villadose	5.143	240	455	5.838
26084	Villamarzana	916	82	18	1.016
26085	Villanova del Ghebbo	1.941	227	83	2.251
26086	Villanova Marchesana	793	235	20	1.048
26087	Villaregia	84	0	0	84
26088	Zelo	356	0	11	367
27001	Bernuffi	185	0	0	185
27002	Bosco	55	0	0	55
27003	Bruni	53	0	0	53
27004	Ca' Vecchie	178	0	0	178
27005	Caliari	0	50	0	50
27006	Campanella	273	0	1	274
27007	Campodalbero	61	297	0	358
27008	Canova	84	0	12	96
27009	Castegnare	30	0	0	30
27010	Cattazzi	25	0	0	25
27011	Cavaliere	30	0	0	30
27012	Cocco	50	0	1	51
27013	Conte	0	50	0	50
27014	Cortesani	27	50	0	77
27015	Cortivo	80	0	1	81
27016	Covolo	130	0	2	132
27017	Fochesati	13	0	0	13
27018	Galli	17	0	0	17
27019	Grandi	15	50	0	65
27020	Gromenida	11	0	0	11
27021	Marana	51	100	0	151
27022	Meceneri	20	50	0	70

Codice	Agglomerato	Popolazione residente (AE)	Popolazione fluttuante (AE)	Carico industriale (AE)	Carico generato totale (AE)
27023	Molino	50	0	0	50
27024	Pasquali Cavalieri	29	50	0	79
27025	Pozza	14	0	0	14
27026	Pugnello	129	0	0	129
27027	Rancani	170	0	0	170
27028	Repele	90	0	0	90
27029	San Valentino di Brendola	200	0	0	200
27030	San Vito di Brendola	125	0	0	125
27031	Sant'Urbano di Montecchio	293	0	0	293
27032	Santissima Trinità	209	0	0	209
27033	Santolini	62	0	0	62
27034	Sgaggi Sottocengio	35	0	0	35
27035	Valdimolino	192	0	12	204
27036	Valle del Chiampo	139.379	18.410	1.514.313	1.672.102
27037	Vo di Brendola	760	0	5	765
27038	Volpiana	28	0	0	28
27039	Zerbati	45	0	0	45
27040	Zordani	40	0	0	40
28001	Alano di Piave	4.242	1.484	282	6.008
28002	Altino	92	0	1	93
28003	Basalghelle	92	0	56	148
28004	Bocca Callalta	518	0	84	602
28005	Bocca Fossa	120	0	18	138
28006	Brian	314	0	0	314
28007	Ca' Turcata	327	0	25	352
28008	Caorera	96	0	0	96
28009	Caorle	8.201	68.187	437	76.825
28010	Carbonera	58.820	3.714	11.859	74.393
28011	Carpen	128	0	0	128
28012	Casier	8.805	431	1.375	10.611
28013	Castelfranco Veneto	80.172	9.673	17.260	107.105
28014	Cavalier	228	0	1	229
28015	Ceggia	4.315	293	297	4.905
28016	Cessalto	2.002	280	691	2.973
28017	Cison di Valmarino	2.180	945	212	3.337
28018	Collalto	118	0	2	120
28019	Combai	484	100	76	660
28020	Conegliano	57.102	5.555	16.549	79.206
28021	Cordignano	43.184	5.967	5.336	54.487
28022	Cornarè	191	0	16	207
28023	Cornuda Z.I. Sud	147	0	1.127	1.274
28024	Crepaldo	2.354	0	81	2.435
28025	Crespano del Grappa	4.101	492	885	5.478
28026	Crocetta del Montello	10.096	1.112	3.753	14.961
28027	Eraclea	5.485	13.599	274	19.358
28028	Fadalto	108	0	0	108
28029	Fagarè	496	0	2	498
28030	Follina	3.907	692	1.165	5.764
28031	Fontanellette	113	0	16	129
28032	Fossalta di Piave	3.691	313	323	4.327
28033	Gaiarine	16.773	1.750	8.750	27.273
28034	Giavera del Montello	14.983	1.968	3.207	20.158
28035	Guia	839	0	0	839
28036	Iesolo	18.459	98.855	1.352	118.666
28037	La Valle di Monfumo	91	0	15	106
28038	Lorenzaga	232	0	1	233
28039	Madonna della Salute	195	0	255	450
28040	Mareno-Vazzola	10.619	778	2.975	14.372

Codice	Agglomerato	Popolazione residente (AE)	Popolazione fluttuante (AE)	Carico industriale (AE)	Carico generato totale (AE)
28041	Marziai	274	0	9	283
28042	Maser	3.251	383	1.488	5.122
28043	Meolo	5.677	227	1.552	7.456
28044	Miane	2.383	840	200	3.423
28045	Montebelluna	24.619	4.861	2.245	31.725
28046	Motta di Livenza	12.176	2.219	3.321	17.716
28047	Musile di Piave	9.482	33	1.412	10.927
28048	Mussolente	9.950	1.739	4.769	16.458
28049	Oderzo	23.607	3.257	2.970	29.834
28050	Ottava Presa	561	0	45	606
28051	Paese	40.182	269	6.561	47.012
28052	Parrocchia Santa Croce	95	0	0	95
28053	Pederobba	10.387	2.431	1.194	14.012
28054	Ponte di Piave-Cimadolmo	8.641	587	4.176	13.404
28055	Quarto d'Altino	46.378	3.566	6.673	56.617
28056	Revine-Tarzo	4.378	2.215	540	7.133
28057	Rigole	220	0	0	220
28058	Salgareda-Chiarano	5.866	956	1.314	8.136
28059	San Donà di Piave	36.047	3.649	7.267	46.963
28060	San Vendemiano	13.057	2.295	2.174	17.526
28061	Sant'Anastasio	65	0	0	65
28062	Sant'Andrea di Barbarana	312	0	48	360
28063	Sant'Elena	173	0	0	173
28064	Santa Maria del Piave	260	0	90	350
28065	Santa Maria di Piave	80	0	0	80
28066	Santa Maria di Quero	86	0	0	86
28067	Santi Angeli	140	0	0	140
28068	Santo Stefano di Valdobbiadene	494	0	127	621
28069	Scalon	77	0	3	80
28070	Schievenin	139	0	0	139
28071	Segusino	1.965	1.074	153	3.192
28072	Sernaglia della Battaglia	29.407	4.429	7.020	40.856
28073	Silea	5.622	427	0	6.049
28074	Staffolo	374	0	33	407
28075	Stramare	15	0	0	15
28076	Stretti	1.028	0	34	1.062
28077	Torre di Mosto	2.642	254	567	3.463
28078	Treviso	76.575	13.137	5.484	95.196
28079	Valcasoli	305	0	0	305
28080	Valdobbiadene	8.136	3.039	3.957	15.132
28081	Vallonto	265	0	5	270
28082	Vas	433	243	57	733
28083	Villaggio Montelliano	58	0	0	58
28084	Zenson di Piave	1.257	151	174	1.582
29001	Affi	3.428	2.546	491	6.465
29002	Angiari Z.I.	55	0	130	185
29003	Begosso	513	0	15	528
29004	Belfiore	2.113	193	118	2.424
29005	Belluno Veronese	389	100	47	536
29006	Bevilacqua	943	84	33	1.060
29007	Bolca	274	200	0	474
29008	Bonavigo	960	63	85	1.108
29009	Boschi Sant'Anna	946	0	52	998
29010	Bosco di Zevio	150	0	1	151
29011	Bovolone	14.795	536	1.466	16.797
29012	Brentino	240	200	0	440
29013	Brenton	56	0	0	56
29014	Bussolengo	16.169	2.494	1.793	20.456

Codice	Agglomerato	Popolazione residente (AE)	Popolazione fluttuante (AE)	Carico industriale (AE)	Carico generato totale (AE)
29015	Ca' del Lago	172	0	1	173
29016	Caldiero	40.568	6.740	9.355	56.663
29017	Campagnarossa	79	0	1	80
29018	Campiano	66	0	0	66
29019	Camposilvano	23	450	0	473
29020	Canale	106	0	0	106
29021	Canove di Legnago	212	0	1	213
29022	Cappella Fasani	90	182	0	272
29023	Cappello	100	0	0	100
29024	Caprino Veronese	7.122	1.886	695	9.703
29025	Caselle di Isola della Scala	129	0	0	129
29026	Castagnè	202	0	1	203
29027	Castelcerino	81	0	0	81
29028	Castelnuovo del Garda	5.253	0	325	5.578
29029	Castelvero	230	100	0	330
29030	Cattignano	73	0	0	73
29031	Ceraino	174	0	0	174
29032	Cerna	176	262	5	443
29033	Coda	201	0	1	202
29034	Cologna Veneta	26.207	1.531	2.794	30.532
29035	Comerlati	48	150	0	198
29036	Corrubio di Grezzana	182	0	0	182
29037	Corrubio di S. Anna	147	100	1	248
29038	Custoza	685	0	2	687
29039	Dolcè	475	0	27	502
29040	Erbè-Sorgà	3.829	189	205	4.223
29041	Erbezzo	236	1.100	25	1.361
29042	Ferrara di Monte Baldo	89	1.068	5	1.162
29043	Fittà	126	0	0	126
29044	Fontanello-Pasquali	190	0	8	198
29045	Fornello	75	0	5	80
29046	Gallinelle	96	0	0	96
29047	Gambaretti	78	0	0	78
29048	Gazzo Veronese	4.222	124	700	5.046
29049	Giare	104	0	0	104
29050	Isola della Scala	7.339	427	2.651	10.417
29051	Legnago	43.082	3.890	2.384	49.356
29052	Lore	72	0	0	72
29053	Lovati-Fitto	81	50	0	131
29054	Malga San Giorgio	17	194	0	211
29055	Mambrotta	171	0	0	171
29056	Marega	426	0	6	432
29057	Mazzurega	684	100	33	817
29058	Merle	207	0	23	230
29059	Minerbe	4.072	245	532	4.849
29060	Molina	410	400	25	835
29061	Mongabia	90	0	0	90
29062	Montecchio di Negrar	228	0	0	228
29063	Moruri	92	0	0	92
29064	Mozzecane	4.617	313	813	5.743
29065	Nichesola	139	0	0	139
29066	Nogara	8.328	610	179	9.117
29067	Nogarole Rocca-Trevenzuolo	4.245	709	433	5.387
29068	Oliosì	206	0	13	219
29069	Oppeano-Feniletto	3.674	153	280	4.107
29070	Oppeano-Isola Rizza	4.620	389	512	5.521
29071	Ossenigo	173	0	0	173
29072	Palesella	166	0	0	166

Codice	Agglomerato	Popolazione residente (AE)	Popolazione fluttuante (AE)	Carico industriale (AE)	Carico generato totale (AE)
29073	Peri	386	0	5	391
29074	Pescantina	11.336	738	1.224	13.298
29075	Peschiera del Garda	45.639	123.532	2.855	172.026
29076	Pian di Castagnè	168	0	0	168
29077	Porto di Legnago	6.079	586	242	6.907
29078	Pozzomoretto	127	0	0	127
29079	Prada	71	371	0	442
29080	Praole	88	0	0	88
29081	Preabocco	108	0	0	108
29082	Raniera	104	0	1	105
29083	Rivalta di Brentino Belluno	500	100	278	878
29084	Rivoli Veronese	657	213	27	897
29085	Ronco all'Adige	5.657	323	317	6.297
29086	Rosaro di Grezzana	308	0	0	308
29087	Roverè Veronese	681	1.270	57	2.008
29088	Rupiano	88	0	1	89
29089	Sabbadori	102	0	0	102
29090	San Bonifacio	39.682	4.938	5.392	50.012
29091	San Bortolo	99	100	0	199
29092	San Francesco di Roverè	82	150	10	242
29093	San Giovanni Lupatoto	22.946	1.505	8.290	32.741
29095	San Mauro di Saline	229	640	20	889
29096	San Pietro di Morubio	4.777	353	771	5.901
29097	San Pietro in Cariano	16.502	1.009	1.289	18.800
29098	San Rocco di Piegara	415	80	10	505
29099	San Valentino	40	100	0	140
29100	Sant'Ambrogio di Valpolicella	13.443	1.307	2.354	17.104
29101	Sant'Anna d'Alfaedo	366	300	64	730
29102	Santa Lucia di Valeggio sul Mincio	129	0	25	154
29103	Santa Margherita di Roncà	98	0	0	98
29104	Santo Stefano di Minerbe	119	0	0	119
29105	Sarmazza	129	0	0	129
29106	Sona-Sommacampagna	23.656	1.200	2.687	27.543
29107	Spessa	446	0	35	481
29108	Tarmassia	793	0	9	802
29109	Terrazzo	1.223	307	36	1.566
29110	Torretta	117	0	0	117
29111	Vaggimal	114	0	6	120
29112	Valdiporro	107	0	0	107
29113	Vanoni-Remelli	300	0	1	301
29114	Velo Veronese	241	1.132	31	1.404
29115	Venturelli-Fenili	124	0	0	124
29116	Verago	64	0	0	64
29117	Verona	277.292	41.496	32.545	351.333
29118	Vestenanova	670	446	87	1.203
29119	Vestenavecchia	213	100	18	331
29120	Vigasio-Castel d'Azzano	17.806	94	7.676	25.576
29121	Vigo di Alcenago	136	0	0	136
29122	Villa Bartolomea	4.813	238	776	5.827
29123	Villafranca di Verona	32.095	1.315	4.704	38.114
29124	Villimpenta	86	0	0	86
29125	Volon	383	0	1	384
29126	Zevio	7.277	473	4.114	11.864
29127	Zovo	104	50	0	154
29128	Zuane	323	100	7	430

IMPIANTI DI DEPURAZIONE

SIT_ID	Denominazione impianto	Potenzialità (AE)
A.A.T.O. ALTO VENETO - DEPURATORI		
3606	DEPURATORE DI AGORDO-VALCOZZENA	2.000
3608	DEPURATORE DI ARSIE'-ROCCA	2.000
3639	DEPURATORE DI AURONZO DI CADORE-MISURINA	1.000
3609	DEPURATORE DI AURONZO DI CADORE-TARLISSE	17.500
3642	DEPURATORE DI BELLUNO-GIAZZOI	120
3641	DEPURATORE DI BELLUNO-LEVEGO	700
6210	DEPURATORE DI BELLUNO-MARISIGA	27.000
3643	DEPURATORE DI BELLUNO-PITTANZELLE	4.000
3640	DEPURATORE DI BELLUNO-VISOME	700
3612	DEPURATORE DI CALALZO DI CADORE-COL DEI CAI	6.000
3644	DEPURATORE DI CALALZO DI CADORE-RIZZIOS	300
16029	DEPURATORE DI CASTELLAVAZZO - LOC. CODISSAGO	900
3645	DEPURATORE DI CASTELLAVAZZO-PODENZOI	400
3616	DEPURATORE DI CENCENIGHE AGORDINO-MORBIACH	2.100
3647	DEPURATORE DI CESIOMAGGIORE-LOC. MARSIAI	500
3646	DEPURATORE DI CESIOMAGGIORE-LOC. PEZ	500
3617	DEPURATORE DI CESIOMAGGIORE-PULLIR	2.800
3618	DEPURATORE DI CORTINA-PIAN DE RASPINIS	18.500
3619	DEPURATORE DI DOMEGGE DI CADORE-PIANI DI VALLESELLA	6.000
3652	DEPURATORE DI FELTRE-CELLARDA	1.000
3620	DEPURATORE DI FELTRE-STAZIONE FERROVIARIA	102.600
3621	DEPURATORE DI FONZASO-FENADORA	4.400
3654	DEPURATORE DI FORNO DI ZOLDO-DONT	800
3653	DEPURATORE DI FORNO DI ZOLDO-SCUSSIEI	1.400
3622	DEPURATORE DI FORNO DI ZOLDO-SOCCAMPO	2.150
3624	DEPURATORE DI LA VALLE AGORDINA - LE CAMPE	6.500
3623	DEPURATORE DI LAMON-CIESS CAPOLUOGO	2.000
3655	DEPURATORE DI LAMON-RONCHE	500
3625	DEPURATORE DI LENTIAI-VILLAGHE	3.000
3659	DEPURATORE DI LIMANA-BAORCHE	750
3658	DEPURATORE DI LIMANA-CESA	1.000
3657	DEPURATORE DI LIMANA-PRALORAN	300
3626	DEPURATORE DI LIMANA-SAMPOI	2.000
3627	DEPURATORE DI LIVINALLONGO DEL COL DI LANA	2.000
3662	DEPURATORE DI LONGARONE-DOGNA	320
3661	DEPURATORE DI LONGARONE-FORTOGNA	1.400
3663	DEPURATORE DI LONGARONE-PROVAGNA	440
3628	DEPURATORE DI LONGARONE-RIVALTA-CAPOLUOGO	3.000
3660	DEPURATORE DI LONGARONE-VILLANOVA FAE' ZONA IND.	1.800
3629	DEPURATORE DI LORENZAGO DI CADORE - LOC. AVADO	2.700
3664	DEPURATORE DI LOZZO DI CADORE-PRADELLE	1.750
3665	DEPURATORE DI LOZZO DI CADORE-S. ANNA	200
3666	DEPURATORE DI MEL-LOC. VILLA DI VILLA	1.100
3630	DEPURATORE DI MEL-PAGOGNANE VALLA RONCOI	2.600
3668	DEPURATORE DI PEDAVENA-TEVEN	650
3667	DEPURATORE DI PEDAVENA-TRAVAGOLA	250
3669	DEPURATORE DI PERAROLO-S. ANNA	350
3631	DEPURATORE DI PIEVE D'ALPAGO-Z. IND. PALUDI	8.000
3632	DEPURATORE DI PIEVE DI CADORE-RAUZA	4.400
3633	DEPURATORE DI PONTE NELLE ALPI-LA NA'	5.000
3679	DEPURATORE DI SAN PIETRO DI CADORE-LOC. MARE	1.000
17530	DEPURATORE DI SAN VITO DI CADORE - LOC. CIAMPES	7.850

SIT_ID	Denominazione impianto	Potenzialità (AE)
3634	DEPURATORE DI SANTA GIUSTINA-FORMEGAN	3.800
3678	DEPURATORE DI SANTA GIUSTINA-MEANO	1.500
3636	DEPURATORE DI SEDICO-MASTELLA-MAS	2.000
3675	DEPURATORE DI SEDICO-MELI	1.200
3635	DEPURATORE DI SEDICO-OSELETE	4.000
3672	DEPURATORE DI TRICHIANA-PIALDIER	1.500
3673	DEPURATORE DI TRICHIANA-S. ANTONIO TORTAL	350
3671	DEPURATORE DI TRICHIANA-S. FELICE	1.300
3637	DEPURATORE DI VIGO DI CADORE-PELOS	3.600

A.A.T.O. ALTO VENETO - VASCHE IMHOFF

16046	IMHOFF DI BELLUNO - LOC CASTOI (CET - TASSEI)	350
16030	IMHOFF DI CANALE D'AGORDO - LOC GARES	250
16031	IMHOFF DI CHIES D'ALPAGO - LOC FUNES	145
16037	IMHOFF DI COLLE SANTA LUCIA - LOC CANAZEI	60
16038	IMHOFF DI COLLE SANTA LUCIA - LOC CODALONGA	35
16039	IMHOFF DI COLLE SANTA LUCIA - LOC PIAN	400
16662	IMHOFF DI COLLE SANTA LUCIA - LOC Posalz	79
16040	IMHOFF DI COLLE SANTA LUCIA - LOC VILLAGRANDE	690
16631	IMHOFF DI COMELICO SUPERIORE - LOC CALMASOI II	450
16034	IMHOFF DI FORNO DI ZOLDO - LOC BIVIO CIOMPI	290
16035	IMHOFF DI FORNO DI ZOLDO - LOC SOTTOROGNO	65
16036	IMHOFF DI FORNO DI ZOLDO - LOC VILLANOVA	430
16156	IMHOFF DI LENTIAI - LOC COLDERU'	150
16155	IMHOFF DI LENTIAI - LOC STABIE	180
16154	IMHOFF DI LENTIAI - LOC CANAI	60
16041	IMHOFF DI LIMANA - LOC CANE'	430
16042	IMHOFF DI LIMANA - LOC PIEVE DI LIMANA	140
16043	IMHOFF DI LIMANA - LOC POLENTES	250
16044	IMHOFF DI LIMANA - LOC VALMOREL	130
14375	IMHOFF DI LIVINALLONGO DEL COL DI LANA - LOC SORARU' SALESEI	500
16636	IMHOFF DI MEL - LOC BARDIES	250
16642	IMHOFF DI MEL - LOC CAMPO S. PIETRO - CORLA	220
16641	IMHOFF DI MEL - LOC CAMPO S. PIETRO - FONTANA	170
16639	IMHOFF DI MEL - LOC CAMPO S. PIETRO - SAN CANDIDO	80
16637	IMHOFF DI MEL - LOC CONZAGO 1	250
16640	IMHOFF DI MEL - LOC CORTE	210
16643	IMHOFF DI MEL - LOC FARRA	240
16644	IMHOFF DI MEL - LOC FOLLO	240
16645	IMHOFF DI MEL - LOC GUS	250
16646	IMHOFF DI MEL - LOC TREMEA	250
14025	IMHOFF DI ROCCA PIETORE - LOC SAVINER DI CALLONEGHE	250
16663	IMHOFF DI SELVA DI CADORE - LOC MARIN	166
16664	IMHOFF DI SELVA DI CADORE - LOC PESCOL	166
16665	IMHOFF DI SELVA DI CADORE - LOCALITA' SANTA FOSCA	2.000
16152	IMHOFF DI VOLTAGO AGORDINO - LOC LAGHETTI	400
16153	IMHOFF DI VOLTAGO AGORDINO - VIA DEGLI ALPINI-MAS	112
16045	IMHOFF DI ZOLDO ALTO - LOC BRUSADAZ (COI)	250

A.A.T.O. VENETO ORIENTALE - DEPURATORI

3607	DEPURATORE DI ALANO DI PIAVE-CENTRO-FENER	6.000
3703	DEPURATORE DI ASOLO-CA' FALIER	7.500
4870	DEPURATORE DI CAORLE-OTTAVA PRESA	400
4148	DEPURATORE DI CAORLE-PALANGON	120.000
3704	DEPURATORE DI CARBONERA-VIA BIANCHINI	40.000
7177	DEPURATORE DI CASALE SUL SILE - LOC. CONSCIO VIA PESCHIERE	700
7905	DEPURATORE DI CASALE SUL SILE - LOC. LUGHIGNANO VIA CHIESA	700
15223	DEPURATORE DI CASALE SUL SILE - VIA DELLA RICERCA	190
3706	DEPURATORE DI CASIER-DOSSON, VIA BIGONZO	8.000
7147	DEPURATORE DI CASTELFRANCO VENETO-LOC. S. FLORIANO VENERI E PEEP	400

SIT_ID	Denominazione impianto	Potenzialità (AE)
3707	DEPURATORE DI CASTELFRANCO-BORGO PADOVA	35.000
3708	DEPURATORE DI CASTELFRANCO-SALVATRONDA	67.500
4144	DEPURATORE DI CEGGIA-CAPOLUOGO	5.000
6454	DEPURATORE DI CESSALTO-VIA PASCOLI	1.500
5445	DEPURATORE DI CHIARANO-LOC. FOSSALTA	750
5437	DEPURATORE DI CHIARANO-VIA BENZONA	900
6528	DEPURATORE DI CIMADOLMO - LOC. STABIUZZO - VIA RONCADELLE	950
5454	DEPURATORE DI CISON DI VALMARINO-CAPOLUOGO	1.000
8273	DEPURATORE DI CODOGNE' - Z.I. CIMAVILLA	250
3709	DEPURATORE DI CONEGLIANO-VIA CA' DI VILLA CAMPOLONGO	70.000
3929	DEPURATORE DI CORDIGNANO-VIA PALU'	30.000
15279	DEPURATORE DI CORNUDA - Z.I. SUD	980
3710	DEPURATORE DI CORNUDA-LA VALLE, VIA SAN VALENTINO	2.500
3711	DEPURATORE DI CRESpano DEL GRAPPA-VIA 24 MAGGIO, LOC. GIARE	3.500
9278	DEPURATORE DI CROCETTA DEL MONTELLO - PARCO VILLA ANCILLOTTO	200
3712	DEPURATORE DI CROCETTA DEL MONTELLO-VIA BARACCA	5.000
6543	DEPURATORE DI CROCETTA DEL MONTELLO-VIA DEGLI ARTIGIANI - ZONA PIP	240
4872	DEPURATORE DI ERACLEA-CA' TURCATA	600
4869	DEPURATORE DI ERACLEA-ERACLEA MARE - VIA DEI PIOPPI	32.000
5072	DEPURATORE DI ERACLEA-LOC. BRIAN	500
4152	DEPURATORE DI ERACLEA-PONTE CREPALDO	4.700
4875	DEPURATORE DI ERACLEA-STRETTI - VIA ANCILLOTTO	200
4874	DEPURATORE DI ERACLEA-STRETTI - VIA BRAIDA	400
6556	DEPURATORE DI FARRA DI SOLIGO - ZONA P.I.P. SOLIGO	990
3713	DEPURATORE DI FARRA DI SOLIGO-VIA BOSCHET	4.293
5463	DEPURATORE DI FONTANELLE-LOC. LUTRANO - VIA BOSCO	700
5473	DEPURATORE DI FONTANELLE-VIA DEI MORTI	400
5474	DEPURATORE DI FONTANELLE-VIA ROMA	1.000
3715	DEPURATORE DI FONTE-VIA CASTELLANA	2.000
4153	DEPURATORE DI FOSSALTA DI PIAVE-CADORNA	3.600
3930	DEPURATORE DI GIAVERA DEL MONTELLO-CUSIGNANA, VIA TONIOLO	18.000
5475	DEPURATORE DI GORGO AL MONTICANO-VIA S. ANTONINO	1.050
4155	DEPURATORE DI JESOLO-VIA ALEARDI	185.000
5481	DEPURATORE DI MARENO DI PIAVE-LOC. RAMERA	950
3718	DEPURATORE DI MARENO DI PIAVE-PIAZZA VITTORIO EMANUELE III	4.500
5483	DEPURATORE DI MASERADA SUL PIAVE-VIA VENEZIA LOC. CANDELU'	200
3720	DEPURATORE DI MASER-VIA BOSCO	4.990
4991	DEPURATORE DI MEOLO-MARTEGGIA - VIA DEI PAOLI	400
4156	DEPURATORE DI MEOLO-VIA MARTEGGIA	9.000
18383	DEPURATORE DI MIANE - VIA CAVA	2.050
5495	DEPURATORE DI MIANE-VIA CANAL COMBAI	600
3722	DEPURATORE DI MONASTIER-GRIMANI	7.400
8306	DEPURATORE DI MONTEBELLUNA - LOC. BIADENE	1.500
15281	DEPURATORE DI MONTEBELLUNA - LOC. BUSTA	600
3725	DEPURATORE DI MONTEBELLUNA-SAN GAETANO	30.000
15856	DEPURATORE DI MOTTA DI LIVENZA - VIA CALLUNGA. Z.I. SUD	26.000
5507	DEPURATORE DI MOTTA DI LIVENZA-LOC. MALINTRADA	120
5510	DEPURATORE DI MOTTA DI LIVENZA-LOTT. NORD	500
4868	DEPURATORE DI MUSILE DI PIAVE-MILLEPERTICHE	175
4157	DEPURATORE DI MUSILE-VIA ROVIGO, 13	9.640
3235	DEPURATORE DI MUSSOLENTE-CAMPO AVIAZIONE	12.000
5514	DEPURATORE DI NERVESA DELLA BATTAGLIA-VIA MATTEOTTI - LOC. BIDASIO	150
4871	DEPURATORE DI NOVENTA DI PIAVE-CAPOLUOGO VIA TORINO	4.500
3730	DEPURATORE DI ODERZO-FRATTA SX MOTICANO	14.000
7575	DEPURATORE DI ODERZO-LOC. RUSTIGNE	900
3731	DEPURATORE DI ODERZO-SPINE'	18.000
3732	DEPURATORE DI ORSAGO-VIA G. MAZZA	3.500
8320	DEPURATORE DI PAESE - AERA PEEP LOC. PORCELLENCO	180

SIT_ID	Denominazione impianto	Potenzialità (AE)
3733	DEPURATORE DI PAESE-VIA BRONDI	45.000
3734	DEPURATORE DI PEDEROBBA-COVOLO	3.500
3735	DEPURATORE DI PEDEROBBA-VIA FELTRINA	2.500
3737	DEPURATORE DI PONTE DI PIAVE-VIA RISORGIMENTO	14.000
4164	DEPURATORE DI QUARTO D'ALTINO-VIA MARCONI	30.000
3677	DEPURATORE DI QUERO-SCHIEVENIN	400
8338	DEPURATORE DI REFRONTOLO-VIA COSTA	600
3729	DEPURATORE DI REVINE LAGO-LAGO	5.000
3726	DEPURATORE DI RONCADE-SAN CIPRIANO, VIA MARCONI	8.500
6499	DEPURATORE DI SALGAREDA-VIA DEGLI ALPINI - CAMPO DI PIETRA	500
6503	DEPURATORE DI SALGAREDA-VIA GUIZZA	1.200
15857	DEPURATORE DI SAN BIAGIO DI CALLALTA - LOTT. OLMI 2000	400
15865	DEPURATORE DI SAN BIAGIO DI CALLALTA - VIA AGOZZO	200
16521	DEPURATORE DI SAN BIAGIO DI CALLALTA - VIA ROMA	500
4165	DEPURATORE DI SAN DONA' DI PIAVE-VIA TRONCO	45.000
6506	DEPURATORE DI SAN FIOR-LOTT. CASTELLO ROGANZUOLO	300
5521	DEPURATORE DI SAN FIOR-LOTT. GARDIN	75
6508	DEPURATORE DI SAN FIOR-LOTT. ZEVI	400
5520	DEPURATORE DI SAN FIOR-VIA FERMI	1.000
5706	DEPURATORE DI SAN PIETRO DI FELETTO-CASOTTO	500
5522	DEPURATORE DI SAN PIETRO DI FELETTO-RUA, VIA CASTELLO	2.000
3724	DEPURATORE DI SAN VENDEMIANO-SACCON, VIA MARE	5.000
8357	DEPURATORE DI SAN ZENONE DEGLI EZZELIN-VIA J. DA PONTE - LOC. CARO	1.000
8371	DEPURATORE DI SAN ZENONE DEGLI EZZELIN-VIA VIAZZA - CA' RAINATI	600
3723	DEPURATORE DI SEGUSINO-VIA ITALIA	3.000
17636	DEPURATORE DI SERNAGLIA DELLA BATTAGLIA - VIA CAL DEL SOLIGO	9.000
6512	DEPURATORE DI SILEA-VIA DUCA D'AOSTA - LOC. S. ELENA	1.860
3721	DEPURATORE DI SILEA-VIA SILE	7.000
4166	DEPURATORE DI TORRE DI MOSTO-VIA XOLA	3.000
17075	DEPURATORE DI TREVISO - LOTT. LUIGINA - LOC. SAN GIUSEPPE	600
3719	DEPURATORE DI TREVISO-SANT'ANTONINO, VIA PAVESE	50.000
17424	DEPURATORE DI TREVISO-VIA PENNACCHI-LOC. S. ARTEMIO	0
3717	DEPURATORE DI VALDOBBIADENE-BIGOLINO, VIA DEI FAVERI	10.000
3716	DEPURATORE DI VAZZOLA-VISNA', VIA MONTEGRAPPA	4.000
17054	DEPURATORE DI VEDELAGO - VIA PIAVE	1.000
3714	DEPURATORE DI VIDOR-VIA RIVA ALTA	2.500
6516	DEPURATORE DI VITTORIO VENETO LOC. CARPESICA	500
6520	DEPURATORE DI VITTORIO VENETO-LOC. S. GIACOMO DI VEGLIA Z.I.	1.200
19076	DEPURATORE DI ZENSON DI PIAVE - VIA DELLE INDUSTRIE - LOTT. S. MARCO	100
7385	DEPURATORE DI ZENSON DI PIAVE - VIA PASTORE	950
6524	DEPURATORE DI ZENSON DI PIAVE-VIA ARTIGIANATO	60

A.A.T.O. VENETO ORIENTALE - VASCHE IMHOFF

18382	IMHOFF DI ALTIVOLE - LOC SAN VITO	100
15252	IMHOFF DI ASOLO - LOC CASONETTO	50
15253	IMHOFF DI ASOLO - LOC FRATTALUNGA	50
7178	IMHOFF DI BREDA DI PIAVE - VIA DELL'ARTIGIANATO	27
17400	IMHOFF DI CASALE SUL SILE - VIA DELL'ARTIGIANATO - LOTT. BACCHIN	80
15248	IMHOFF DI CASALE SUL SILE - VIA Torre - lott. Trevigiana	100
15249	IMHOFF DI CASALE SUL SILE - VIA Torre / Altire	65
7157	IMHOFF DI CASTELCUCCO - STR DEI COLLI	600
18065	IMHOFF DI CAVASO DEL TOMBA - VIA LERINA	500
8262	IMHOFF DI CISON DI VALMARINO - LOC TOVENA SUD	300
7652	IMHOFF DI FOLLINA - LOC COL	40
7899	IMHOFF DI FOLLINA - VIA GAVA	500
7296	IMHOFF DI GAIARINE - FRZ FRANCONIGO	1.020
5501	IMHOFF DI MONFUMO - VIA CAMPIEL BIANCHIN	260
7904	IMHOFF DI MONFUMO - VIA LA VALLE	50
8285	IMHOFF DI MONTEBELLUNA - LOC ZONA IMPIANTI SPORTIVI - MUSEO	250

SIT_ID	Denominazione impianto	Potenzialità (AE)
7402	IMHOFF DI MOTTA DI LIVENZA - VIA RIVA LIVENZA	100
13630	IMHOFF DI MUSILE DI PIAVE - FRZ MILLEPERTICHE	60
4959	IMHOFF DI NOVENTA DI PIAVE - VIA SAN PIO X	200
8330	IMHOFF DI POSSAGNO - VIA OLIVI	750
6567	IMHOFF DI RONCADE - VIA BURANO	150
6572	IMHOFF DI RONCADE - VIA PRINCIPE	1.000
7890	IMHOFF DI SALGAREDA - VIA CALLURBANA	250
15863	IMHOFF DI SAN BIAGIO DI CALLALTA - PZA IV NOVEMBRE	70
15862	IMHOFF DI SAN BIAGIO DI CALLALTA - VIA BOLZANO	60
19136	IMHOFF DI SAN BIAGIO DI CALLALTA - VIA Cadore	114
15861	IMHOFF DI SAN BIAGIO DI CALLALTA - VIA COMO	16
15858	IMHOFF DI SAN BIAGIO DI CALLALTA - VIA I MAGGIO	40
15860	IMHOFF DI SAN BIAGIO DI CALLALTA - VIA MOZART	170
15864	IMHOFF DI SAN BIAGIO DI CALLALTA - VIA VARESE	80
15738	IMHOFF DI SAN DONA' DI PIAVE - VIA ATENE	150
15288	IMHOFF DI SAN DONA' DI PIAVE - VIA DEI GIRASOLI 21	100
15736	IMHOFF DI SAN DONA' DI PIAVE - VIA DELLE GINESTRE	80
15734	IMHOFF DI SAN DONA' DI PIAVE - VIA LAGUNA - LATO NORD	50
15735	IMHOFF DI SAN DONA' DI PIAVE - VIA LAGUNA - LATO SUD	20
15533	IMHOFF DI SAN DONA' DI PIAVE - VIA PASSARELLA 21	400
15731	IMHOFF DI SAN DONA' DI PIAVE - VIA RIVIERA	65
15730	IMHOFF DI SAN DONA' DI PIAVE - VIA VARSAVIA	40
8377	IMHOFF DI SAN ZENONE DEGLI EZZELINI - VIA DEI MASI	220
8376	IMHOFF DI SAN ZENONE DEGLI EZZELINI - VIA S. LORENZO	200
9354	IMHOFF DI TARZO - LOC RESERA	150
6683	IMHOFF DI TARZO - VIA DEGLI ALPINI	300
6691	IMHOFF DI TARZO - VIA DEGLI ALPINI	250
16126	IMHOFF DI TORRE DI MOSTO - VIA STAFFOLO	480
7711	IMHOFF DI TREVIGNANO - VIA MERCATO	300
18105	IMHOFF DI TREVISO - LOC San Giuseppe	n.d.
18223	IMHOFF DI TREVISO - PZA San Parisio	0

A.A.T.O. LAGUNA DI VENEZIA - DEPURATORI

4167	DEPURATORE DI CAVALLINO-TREPORTI	105.000
4139	DEPURATORE DI CHIOGGIA-BRONDOLO	160.000
3727	DEPURATORE DI MORGANO-VIA MOLIN CAPPELLO SUD	2.000
17164	DEPURATORE DI PIANIGA - VIA MIGLIO	80
3738	DEPURATORE DI PREGANZIOL-VIA SCHIAVONIA	10.000
3739	DEPURATORE DI QUINTO DI TREVISO-VIA NOGARE'	11.000
4141	DEPURATORE DI VENEZIA-CAMPALTO	110.000
4140	DEPURATORE DI VENEZIA-FUSINA VIA DEI CANTIERI	330.000
4143	DEPURATORE DI VENEZIA-LIDO	60.000
7707	DEPURATORE DI ZERO BRANCO - VIA MILAN	4.000

A.A.T.O. BRENTA - DEPURATORI

16442	DEPURATORE DI ARSIE' - LOC. FASTRO	500
3221	DEPURATORE DI ASIAGO-LOCALITA' MOSELE	10.000
3228	DEPURATORE DI BASSANO DEL GRAPPA-VIA SAN LAZZARO	96.000
1150	DEPURATORE DI BATTAGLIA TERME-VIA SELVATICHE	10.000
1154	DEPURATORE DI CADONEGHE-VIA MATTEOTTI	40.000
15549	DEPURATORE DI CAMPOSAMPIERO - VIA STRAELLE - BIOTRATTAMENTO	35.000
1095	DEPURATORE DI CARMIGNANO DI BRENTA-VIA OSPITALE	20.000
1104	DEPURATORE DI CERVARESE SANTA CROCE-VIA XX SETTEMBRE - MONTEMERLO	7.000
10543	DEPURATORE DI CISMON DEL GRAPPA - LOC. PRIMOLANO	500
3231	DEPURATORE DI CISMON-VIA GIARRE DI SICILIA	800
1384	DEPURATORE DI CITTADELLA-VIA DELLE SANSUGHE	60.000
861	DEPURATORE DI CONCO-CAPOLUOGO-LOC. BOALE	1.300
859	DEPURATORE DI CONCO-FRAZ. RUBBIO	600
860	DEPURATORE DI CONCO-LOC. PISONI - VIA FONTANELLE	1.000
863	DEPURATORE DI ENEGO-FOSSE DI SOTTO	4.000

SIT_ID	Denominazione impianto	Potenzialità (AE)
862	DEPURATORE DI ENEGO-FRAZ. STONER	1.000
864	DEPURATORE DI ENEGO-VALDIFABBRO	4.900
1183	DEPURATORE DI GAZZO PADOVANO-VIA CADORNA LOC. GROSSA	3.500
1410	DEPURATORE DI GRANTORTO-VIA S. ANTONIO	8.000
1188	DEPURATORE DI LIMENA-VIA A. VOLTA	20.000
867	DEPURATORE DI LUSIANA-LOC. S. CATERINA	1.000
866	DEPURATORE DI LUSIANA-LOC. VELO	700
874	DEPURATORE DI MAROSTICA-LOC. CROSARA	300
1158	DEPURATORE DI MESTRINO-VIA PETRARCA	5.000
1106	DEPURATORE DI MONTEGROTTO TERME-VIA FRATELLI BANDIERA	20.000
868	DEPURATORE DI ROANA-FRAZ. MEZZASELVA	500
871	DEPURATORE DI ROANA-TRESCHE'	5.650
1108	DEPURATORE DI ROVOLON-VIA PONTE TEZZE LOC. BASTIA	1.500
1213	DEPURATORE DI RUBANO-VIA MAZZINI	22.000
1238	DEPURATORE DI SAN GIORGIO IN BOSCO-VIA LOBIA	1.500
876	DEPURATORE DI SAN NAZARIO-RIO RIVALTA	150
1216	DEPURATORE DI SELVAZZANO-VIA MONTEGRAPPA	20.000
877	DEPURATORE DI TEZZE SUL BRENTA-VIA BRENTA	100.000
1224	DEPURATORE DI TOMBOLO-VIA CAMPOLONGO (ONARA)	12.000
1229	DEPURATORE DI TORREGLIA-VIA BOSCHETTE	5.000
1264	DEPURATORE DI VIGONZA-VIA BARBARIGO	50.000
1235	DEPURATORE DI VILLAFRANCA PADOVANA-VIA FIRENZE, LOC. TAGGI DI S.	12.000

A.A.T.O. BRENTA - VASCHE IMHOFF

16536	IMHOFF DI ASIAGO - CNT GRULLI	450
16539	IMHOFF DI ASIAGO - CNT LOVA	450
16541	IMHOFF DI ASIAGO - CNT MORI	450
14110	IMHOFF DI ASIAGO - LOC SASSO	145
15224	IMHOFF DI ASIAGO - STC CAMPOROVERE	60
13152	IMHOFF DI CAMPOLONGO SUL BRENTA - VIA CONTI	20
1006	IMHOFF DI CAMPOSAMPIERO -LOTTIZZAZIONE BERTI - VIA MOROSINI	55
13151	IMHOFF DI CASSOLA - VIA ROSA'	20
13186	IMHOFF DI CONCO - LOC BAGNARA	24
13189	IMHOFF DI CONCO - LOC COLPI	10
16410	IMHOFF DI CONCO - LOC GOMAROLO	200
13184	IMHOFF DI CONCO - LOC MONTE ALTO	30
13185	IMHOFF DI CONCO - LOC ORSATI	40
13190	IMHOFF DI CONCO - LOC STRINGARI	10
6519	IMHOFF DI ENEGO - CNT COLDARCO	40
16391	IMHOFF DI ENEGO - VIA PIANELLO	25
14289	IMHOFF DI FOZA - LOC VALPIANA	450
1282	IMHOFF DI GALLIERA VENETA - VIA COMELLO	160
17983	IMHOFF DI GALLIO - CNT BERTIGO	100
14037	IMHOFF DI GALLIO - LOC SAMBUGARI	40
6220	IMHOFF DI GALLIO - LOC STOCCAREDDO	350
14038	IMHOFF DI GALLIO - LOC ZAIBENA	40
14839	IMHOFF DI LUSIANA - CNT BUSA	33
14121	IMHOFF DI LUSIANA - CNT CAVASSI	40
14118	IMHOFF DI LUSIANA - CNT MAINI	80
14120	IMHOFF DI LUSIANA - CNT MARCHI	40
14838	IMHOFF DI LUSIANA - CNT RIVE	33
14253	IMHOFF DI LUSIANA - CNT VALLE DI SOPRA	80
14151	IMHOFF DI LUSIANA - CNT VILLANOVA	40
16450	IMHOFF DI LUSIANA - LOC LAVERDA	53
13971	IMHOFF DI LUSIANA - LOC VALLE DI SOTTO	80
17074	IMHOFF DI MAROSTICA - LOC POZZA	200
17076	IMHOFF DI MAROSTICA - LOC ZEGGIO	200
1283	IMHOFF DI PIAZZOLA SUL BRENTA - VIA CARTURO	300
16404	IMHOFF DI ROANA - LOC ARMISTIZIO	400

SIT_ID	Denominazione impianto	Potenzialità (AE)
16401	IMHOFF DI ROANA - LOC CAMPOROVERE	300
16400	IMHOFF DI ROANA - LOC CESUNA	120
16409	IMHOFF DI ROANA - LOC MAGNABOSCHI	20
16402	IMHOFF DI ROANA - LOC MITA	350
14052	IMHOFF DI ROANA - LOC REBESCHINI	40
16397	IMHOFF DI ROANA - LOC STRADA CIMITERO	20
14051	IMHOFF DI ROANA - LOC TOCCOLI	40
19071	IMHOFF DI ROANA - LOC VALDASSA	200
16399	IMHOFF DI ROANA - VIA S. ANTONIO	40
13756	IMHOFF DI ROTZO - LOC CASTELLETTO	500
16392	IMHOFF DI ROTZO - LOC VAL ORCHENTAL	400
16393	IMHOFF DI ROTZO - LOC VALLE SABAUS	400
1309	IMHOFF DI SAN GIORGIO IN BOSCO - VIA DE GASPERI	100
18584	IMHOFF DI SAN GIORGIO IN BOSCO - VIA RAMUSA	200
18582	IMHOFF DI SAN GIORGIO IN BOSCO - VIA MOROSINI I°	100
18583	IMHOFF DI SAN GIORGIO IN BOSCO - VIA MOROSINI II°	100
1287	IMHOFF DI SELVAZZANO DENTRO - VIA EUGANEA I°	120
1288	IMHOFF DI SELVAZZANO DENTRO - VIA EUGANEA II°	100
6218	IMHOFF DI SOLAGNA - VIA BRESSAGGE 39	18
1284	IMHOFF DI TEOLO - VIA CALTIPENDICE	85
1285	IMHOFF DI TEOLO - VIA CONTEA	140
18585	IMHOFF DI TEOLO - VIA DEI FRASSINI	170
1286	IMHOFF DI TEOLO - VIA TRESPOLE	150
13631	IMHOFF DI TEZZE SUL BRENTA - VIA DELL'AERONAUTICA	90
1270	IMHOFF DI TORREGLIA - VIA BUCCI	65
4929	IMHOFF DI TORREGLIA - VIA LUNGHINA	50
1269	IMHOFF DI TORREGLIA - VIA SAN DANIELE	65
13415	IMHOFF DI VALSTAGNA - CNT COSTA	40

A.A.T.O. BACCHIGLIONE - DEPURATORI

1116	DEPURATORE DI ABANO-VIA MONTEGROTTO	35.000
1357	DEPURATORE DI AGNA-VIA CIMITERO	6.200
3214	DEPURATORE DI AGUGLIARO-VIA ROMA	800
16445	DEPURATORE DI ALBETTONE-VIA CA' MARCHESA - LOC. LOVERTINO	500
807	DEPURATORE DI ALBETTONE-VIA POZZETTO	600
1146	DEPURATORE DI ALBIGNASEGO-VIA TORINO	40.000
800	DEPURATORE DI ALONTE-VIA MONTEROSSO	1.000
1148	DEPURATORE DI ANGUILLARA VENETA-VIA OLIMPIADI	3.000
1189	DEPURATORE DI ANGUILLARA VENETA-VIA PONTE, LOC. BORGOFORTE	1.600
4880	DEPURATORE DI ARCUGNANO - VIA CHIESA VECCHIA	150
6944	DEPURATORE DI ARCUGNANO - VIA SAN NICOLO'	100
6946	DEPURATORE DI ARCUGNANO - VIA VILLABALZANA 72	100
6939	DEPURATORE DI ARCUGNANO - VIA ZANCHI	600
809	DEPURATORE DI ARCUGNANO-VAL VICARI	950
810	DEPURATORE DI ARCUGNANO-VIA DA VINCI - S. AGOSTINO	1.100
1181	DEPURATORE DI BAONE-VIA GIARRETTA, LOC. VALLI S. GIORGIO	500
16434	DEPURATORE DI BARBARANO VICENTINO - BUSA	600
811	DEPURATORE DI BARBARANO-FRAZ. PONTE	2.000
1152	DEPURATORE DI BOARA PISANI-VIA ROMA	5.000
16907	DEPURATORE DI BOLZANO VICENTINO- PACINOTTI	222
814	DEPURATORE DI BOLZANO-DIV. TRIDENTINA	200
815	DEPURATORE DI BOLZANO-VIA CHIESA	250
813	DEPURATORE DI BOLZANO-VIA FERMI	200
816	DEPURATORE DI BOLZANO-VIA LAVORO	250
812	DEPURATORE DI BOLZANO-VIA MARCONI	200
817	DEPURATORE DI BOLZANO-VIA ZUCCOLA	3.000
1115	DEPURATORE DI BOVOLENTA-VIA RIVIERA	2.000
818	DEPURATORE DI BRESSANVIDO-V. STRADA ALTA	3.000
819	DEPURATORE DI CALDOGNO-LOC. ALTISSIMO	150

SIT_ID	Denominazione impianto	Potenzialità (AE)
820	DEPURATORE DI CALDOGNO-VIA M.T. DI CALCUTTA	13.500
821	DEPURATORE DI CAMISANO VICENTINO-VIA CAPILANE	200
822	DEPURATORE DI CAMISANO VICENTINO-VIA TIEPOLO	400
802	DEPURATORE DI CAMPIGLIA DEI BERICI-VIA FOGAZZARO	1.000
1159	DEPURATORE DI CASALE DI SCODOSIA-VIA O. DE LUCA	2.100
1164	DEPURATORE DI CASALE DI SCODOSIA-VIA VENETO Z.A.	2.000
1160	DEPURATORE DI CASALSERUGO-VIA L. DA VINCI	5.000
823	DEPURATORE DI CASTEGNERO-VIA FRASSENSA	2.000
1165	DEPURATORE DI CASTELBALDO-VIA NUOVA	1.600
3230	DEPURATORE DI CASTELGOMBERTO-F. VALLE	500
1176	DEPURATORE DI CINTO EUGANEO-VIA BOMBA	800
1185	DEPURATORE DI CINTO EUGANEO-VIA CAVALCARESSA, LOC. CROSARA	1.200
1177	DEPURATORE DI CODEVIGO-VIA ALTIPIANO	65.000
4138	DEPURATORE DI CONA-PEGOLLOTTE	2.700
1359	DEPURATORE DI CONSELVE-VIA DELL'INDUSTRIA Z.I.	46.880
1407	DEPURATORE DI CORREZZOLA-VIA GIUSTI, VILLA DEL BOSCO	400
1406	DEPURATORE DI CORREZZOLA-VIA MONSORE, CONCADALBERO	350
1179	DEPURATORE DI CORREZZOLA-VIA PAPA GIOVANNI XXIII, LOC. CIVE'	700
824	DEPURATORE DI CREAZZO-VIA BRESCIA	12.500
1169	DEPURATORE DI DUE CARRARE-VIA CUCCARA, LOC. TERRADURA	1.700
1168	DEPURATORE DI DUE CARRARE-VIA DON GAETANO TORRESIN	1.500
1178	DEPURATORE DI DUE CARRARE-VIA TRENTO, LOC. CHIODARE	500
825	DEPURATORE DI DUEVILLE-VIVARO	22.000
1241	DEPURATORE DI ESTE-VIA PRA'	20.000
878	DEPURATORE DI GAMBUGLIANO-VIA DEL LAVORO	600
803	DEPURATORE DI GRANCONA-VIA PEDERIVA	1.200
14920	DEPURATORE DI GRISIGNANO DI ZOCCO - VIA KENNEDY	20.000
879	DEPURATORE DI ISOLA VICENTINA-VIA VICENZA	40.288
829	DEPURATORE DI LONGARE-L. SECOLA	500
830	DEPURATORE DI LONGARE-LUMIGNANO - LOC. CHIMETTO	650
831	DEPURATORE DI LONGARE-PONTE COSTOZZA	1.500
828	DEPURATORE DI LONGARE-VIA DEBBA - LOC. BUGANO	500
1191	DEPURATORE DI LOZZO ATESTINO-VIA FONTANON	1.700
880	DEPURATORE DI LUGO DI VICENZA-LOC. MARE	250
1237	DEPURATORE DI MASERA'-VIA ROMA	3.000
1192	DEPURATORE DI MASI-VIA ESTE	1.500
1175	DEPURATORE DI MERLARA-VIA ZURLARA	4.000
1103	DEPURATORE DI MONSELICE-VIA DEL BORGO	40.000
1340	DEPURATORE DI MONSELICE-VIA STORTOLA FRAZ. S. COSMA	500
1198	DEPURATORE DI MONTAGNANA-VIA CHISOGNO, LOC. CHISOGNO	12.000
1201	DEPURATORE DI MONTAGNANA-VIA CIMITERO, LOC. BORGO SAN MARCO	500
1310	DEPURATORE DI MONTAGNANA-VIA PALU', LOC. PALU' Z.A.	400
832	DEPURATORE DI MONTEGALDA-VIA BORGO F. COLZE'	700
833	DEPURATORE DI MONTEGALDA-VIA CASTELLO	1.800
834	DEPURATORE DI MONTEGALDELLA-FRAZ. GHIZZOLE	350
835	DEPURATORE DI MONTEGALDELLA-VIA RIALTO	450
836	DEPURATORE DI MONTEVIALE-VIA BAGNARA	1.145
838	DEPURATORE DI MONTICELLO CONTE OTTO-VIA MAGLIO	2.000
837	DEPURATORE DI MONTICELLO CONTE OTTO-VIA PROGRESSO	300
839	DEPURATORE DI MONTICELLO CONTE OTTO-VIA SAVIABONA	2.500
840	DEPURATORE DI MOSSANO-VIA CALBIN - CAPOLUOGO	400
841	DEPURATORE DI MOSSANO-VIA MONTRUGLIO	500
842	DEPURATORE DI MOSSANO-VIA ORE - FRAZ. PONTE	700
843	DEPURATORE DI NANTO-FRAZ. PONTE	2.000
844	DEPURATORE DI NOVENTA VICENTINA-VIA DE GASPERI	6.500
804	DEPURATORE DI ORGIANO-LOC. PILASTRO	500
805	DEPURATORE DI ORGIANO-VIA CA' LOSCA	2.500
1202	DEPURATORE DI OSPEDALETTO EUGANEO-VIA PEAGNOLA	3.000

SIT_ID	Denominazione impianto	Potenzialità (AE)
1203	DEPURATORE DI PADOVA-VIA A. PEDANIO, LOCALITA' CA' NORDIO	147.000
1204	DEPURATORE DI PADOVA-VIA PONTEDERA, LOC. GUIZZA	13.000
1206	DEPURATORE DI PERNUMIA-VIA BEVARARA	7.500
1207	DEPURATORE DI PIACENZA D'ADIGE-VIA SERRAGLI	2.000
1117	DEPURATORE DI PONTE SAN NICOLO'-VIA S. ANTONIO - LOCALITA' RIO	18.000
1246	DEPURATORE DI PONTELONGO-VIA DANTE	6.000
882	DEPURATORE DI POSINA-LOC. MAIN MOLINO	1.000
881	DEPURATORE DI POSINA-VIA VALPOSINA	250
1307	DEPURATORE DI POZZONOVO- LOC. STROPPARE	200
1212	DEPURATORE DI POZZONOVO-VIA VALLASE'	14.700
845	DEPURATORE DI QUNTO VICENTINO-F. LANZE' - VIA PALLADIO	100
848	DEPURATORE DI QUNTO VICENTINO-VIA GIOVANNI PAOLO I	150
849	DEPURATORE DI QUNTO VICENTINO-VIA XX SETTEMBRE	1.500
850	DEPURATORE DI SANDRIGO-V.LE DELLA REPUBBLICA	1.000
851	DEPURATORE DI SANDRIGO-VIA ALBARETTO	9.000
1344	DEPURATORE DI SANTA MARGHERITA D'ADIGE-VIA GRANZE	12.000
18426	DEPURATORE DI SANT'URBANO - LOC. CA' BRUSA'	4.600
883	DEPURATORE DI SCHIO-VIA CA' CAPRETTA	85.000
1218	DEPURATORE DI SOLESINO-VIA TIEPOLO	12.250
852	DEPURATORE DI SOSSANO-L. COLLOREDO - VIA MARTINATI	400
853	DEPURATORE DI SOSSANO-VIA RONCHE	2.300
884	DEPURATORE DI THIENE-SANTO	127.000
854	DEPURATORE DI TORRI DI QUARTESOLO-VIA I MAGGIO	2.500
886	DEPURATORE DI TRISSINO-PRANOVI	150.000
887	DEPURATORE DI VALDASTICO-VIA CAVALLARA	750
857	DEPURATORE DI VICENZA-CASALE	72.000
855	DEPURATORE DI VICENZA-LONGARA	3.500
856	DEPURATORE DI VICENZA-SANT'AGOSTINO	100.000
1234	DEPURATORE DI VIGHIZZOLO D'ESTE-VIA IV NOVEMBRE	1.200
1242	DEPURATORE DI VILLA ESTENSE-VIA ARGINE VALGRANDE	1.000
858	DEPURATORE DI VILLAGA-POZZOLO	500
1109	DEPURATORE DI VO' EUGANEO-VIA VO' DI SOTTO	2.500

A.A.T.O. BACCHIGLIONE - VASCHE IMHOFF

15236	IMHOFF DI ALBETTONE - VIA CA' HELLMANN	200
16362	IMHOFF DI ALTAVILLA VICENTINA - VIA MATTEOTTI	52
15787	IMHOFF DI ALTAVILLA VICENTINA - VIA RISORGIMENTO VALLE	20
1304	IMHOFF DI ANGUILLARA VENETA - VIA PIAVE	25
8805	IMHOFF DI ARCUGNANO - LOC CASETTE	45
8821	IMHOFF DI ARCUGNANO - LOC CENGE	110
9604	IMHOFF DI ARCUGNANO - LOC FIMON	340
13145	IMHOFF DI ARCUGNANO - VIA COVOLO	340
8775	IMHOFF DI ARCUGNANO - VIA GIARDINI	140
8776	IMHOFF DI ARCUGNANO - VIA PAOLONI	85
8779	IMHOFF DI ARCUGNANO - VIA S. CROCE	210
8774	IMHOFF DI ARCUGNANO - VIA UMBERTO I°	25
17522	IMHOFF DI ARSIERO - LOC CISE	70
16363	IMHOFF DI ARSIERO - LOC PERALTO	30
1277	IMHOFF DI BARBONA - VIA MARCONI	60
1278	IMHOFF DI BARBONA - VIA RIALTO	300
1312	IMHOFF DI BARBONA - VIA SPINO 19	150
1279	IMHOFF DI BOARA PISANI - VIA GALLO	100
13155	IMHOFF DI CALVENE - LOC MALLEO	54
13451	IMHOFF DI CARRE' - CNT TAVANI	100
6777	IMHOFF DI CHIUPPANO - LOC MAROLA	40
5009	IMHOFF DI CONA - LOC FORESTO	30
8991	IMHOFF DI CORNEDO VICENTINO - LOC BASTIANELLI REFOSCHI	15
8998	IMHOFF DI CORNEDO VICENTINO - LOC CEOLATI TISI	28
9029	IMHOFF DI CORNEDO VICENTINO - LOC COLOMBARA	30

SIT_ID	Denominazione impianto	Potenzialità (AE)
9018	IMHOFF DI CORNEDO VICENTINO - LOC ZAMPERETTI	28
1302	IMHOFF DI DUE CARRARE - VIA DELL'ARTIGIANATO	95
1272	IMHOFF DI DUE CARRARE - VIA GORGHIZZOLO	95
1271	IMHOFF DI DUE CARRARE - VIA MINCANA	120
6285	IMHOFF DI FARA VICENTINO - CNT CHIAVONE	50
6288	IMHOFF DI FARA VICENTINO - CNT COSTA	50
6284	IMHOFF DI FARA VICENTINO - CNT POLETTI	50
6286	IMHOFF DI FARA VICENTINO - CNT ROSI	50
8965	IMHOFF DI FARA VICENTINO - LOC CIME	30
6276	IMHOFF DI FARA VICENTINO - LOC FORTELONGO	50
6281	IMHOFF DI FARA VICENTINO - LOC FORTELONGO	50
14968	IMHOFF DI GAMBUGLIANO - VIA DEL POZZETTO	65
13456	IMHOFF DI GRANCONA - LOC CARBONAROLLA	70
14921	IMHOFF DI ISOLA VICENTINA - VIA TERROSSE	100
19354	IMHOFF DI ISOLA VICENTINA - VIA VALLUGANA	150
9616	IMHOFF DI LAGHI - LOC LUNARDELLI	50
9618	IMHOFF DI LAGHI - LOC MENARA	50
9613	IMHOFF DI LAGHI - LOC MOLINI	100
9620	IMHOFF DI LAGHI - LOC PONTARE	360
9621	IMHOFF DI LAGHI - LOC VANZI	30
9617	IMHOFF DI LAGHI - STR PER MOLINI	25
13579	IMHOFF DI LASTEBASSE - VIA BUSATTI	150
13581	IMHOFF DI LASTEBASSE - VIA GIACONI	20
13580	IMHOFF DI LASTEBASSE - VIA GIACONI 77/B	500
13418	IMHOFF DI LUGO DI VICENZA - LOC DARDINI	80
13417	IMHOFF DI LUGO DI VICENZA - LOC MORTISA	250
14798	IMHOFF DI MONTE DI MALO - CNT CAMPIPIANI DI SOPRA	30
16326	IMHOFF DI MONTE DI MALO - LOC CAMPIPIANI DI SOTTO	47
16097	IMHOFF DI MONTE DI MALO - LOC CASTELDERIA STEFANI	20
16098	IMHOFF DI MONTE DI MALO - LOC GIACOBELE	15
16095	IMHOFF DI MONTE DI MALO - LOC MARCHIORI BEATI	30
13628	IMHOFF DI MONTE DI MALO - VIA BRESSANA	20
15881	IMHOFF DI NOVENTA VICENTINA - LOC CASELLE	150
9623	IMHOFF DI PEDEMONTE - LOC CAROTTE	150
9624	IMHOFF DI PEDEMONTE - LOC CASOTTO	200
9626	IMHOFF DI PEDEMONTE - LOC CIECHI	100
9630	IMHOFF DI PEDEMONTE - LOC LONGHI	300
9631	IMHOFF DI PEDEMONTE - LOC SCALZERI	200
13478	IMHOFF DI POSINA - CNT BEBER CERVI	80
13479	IMHOFF DI POSINA - CNT DOPPIO	80
13625	IMHOFF DI POSINA - LOC BAZZONI	12
6875	IMHOFF DI POSINA - LOC BENETTI	35
6874	IMHOFF DI POSINA - LOC BETTALE	90
7026	IMHOFF DI POSINA - LOC CANDERLE	140
7116	IMHOFF DI POSINA - LOC FUSINE	200
7106	IMHOFF DI POSINA - LOC GANNA	54
6878	IMHOFF DI POSINA - LOC LIGHEZZOLI	50
14028	IMHOFF DI POSINA - LOC MONTEFIORE	40
6879	IMHOFF DI POSINA - LOC RADER	35
847	IMHOFF DI QUINTO VICENTINO - VIA DALLA CHIESA	175
846	IMHOFF DI QUINTO VICENTINO - VIA DE GASPERI	120
13632	IMHOFF DI RECOARO TERME - CNT FONGARA	300
14288	IMHOFF DI RECOARO TERME - CNT RONCHI	40
6371	IMHOFF DI RECOARO TERME - LOC CASTIGLIERI	200
1276	IMHOFF DI S. URBANO - VIA MARCONI	60
13586	IMHOFF DI SALCEDO - CNT LAVERDA	100
13587	IMHOFF DI SALCEDO - CNT LAVERDA	250
13588	IMHOFF DI SALCEDO - CNT LAVERDA	30

SIT_ID	Denominazione impianto	Potenzialità (AE)
13589	IMHOFF DI SALCEDO - CNT LAVERDA	35
13149	IMHOFF DI SAN GERMANO DEI BERICI - VIA BRUNELLI	320
13147	IMHOFF DI SAN GERMANO DEI BERICI - VIA CAMPOLONGO	50
13148	IMHOFF DI SAN GERMANO DEI BERICI - VIA ROMA	320
13627	IMHOFF DI SANDRIGO - VIA CHIESA	475
1274	IMHOFF DI SANT'URBANO - VIA MANTEGNA	180
6273	IMHOFF DI SCHIO - CNT GRESELINI	25
6272	IMHOFF DI SCHIO - CNT MARSILI	35
6271	IMHOFF DI SCHIO - CNT PALADINI	25
13604	IMHOFF DI SCHIO - LOC MASETTO SANTA MARIA	45
6255	IMHOFF DI SCHIO - LOC S. ROCCO DI TRETTO 1	40
6260	IMHOFF DI SCHIO - LOC S. ROCCO DI TRETTO 2	48
16701	IMHOFF DI SCHIO - LOC SAN ULDERICO	150
13607	IMHOFF DI SCHIO - VIA RIVE POLEO	50
13585	IMHOFF DI SCHIO - VIA SCORTEGAGNA	120
13629	IMHOFF DI SOVIZZO - VIA VALDIEZZA	200
19207	IMHOFF DI THIENE - VIA SAN GIOVANNI BOSCO 77/B	67
16178	IMHOFF DI TORREBELVICINO - CNT COLLAREDA	45
16078	IMHOFF DI TORREBELVICINO - CON GARBINI 77/B	45
8969	IMHOFF DI TORREBELVICINO - LOC CAVION	60
8976	IMHOFF DI TORREBELVICINO - LOC MASO	35
8970	IMHOFF DI TORREBELVICINO - LOC MONDONOVO	60
8973	IMHOFF DI TORREBELVICINO - LOC PUGLIA	60
8972	IMHOFF DI TORREBELVICINO - LOC RIOLO	60
8974	IMHOFF DI TORREBELVICINO - LOC SBERZE'	60
14800	IMHOFF DI TORRI DI QUARTESOLO - VIA DAL BERGAMO	300
14799	IMHOFF DI TORRI DI QUARTESOLO - VIA P. BORSELLINO	500
19311	IMHOFF DI TRISSINO - LOC GIACOMINI	60
17521	IMHOFF DI TRISSINO - LOC MASIERI	80
19210	IMHOFF DI TRISSINO - LOC MASSIGNANI	67
19029	IMHOFF DI TRISSINO - LOC PELLIZZARI	105
13146	IMHOFF DI TRISSINO - LOC SCORLONI	75
16413	IMHOFF DI TRISSINO - LOC SELVA	260
13142	IMHOFF DI VALDAGNO - CNT CASTELVECCHIO - LAGO	200
6236	IMHOFF DI VALDAGNO - CNT MASO	150
6234	IMHOFF DI VALDAGNO - CNT VISONA'	45
13590	IMHOFF DI VALDAGNO - LOC BICEGHI	120
14005	IMHOFF DI VALDAGNO - LOC SALTON	140
14923	IMHOFF DI VALDAGNO - LOC URBANI	50
9591	IMHOFF DI VALDASTICO - AAA VALLE DI VALPEGARA	220
9590	IMHOFF DI VALDASTICO - LOC FORME CERATI	150
9587	IMHOFF DI VALDASTICO - LOC PONTE	220
9589	IMHOFF DI VALDASTICO - LOC RIOTEVERE	300
9592	IMHOFF DI VALDASTICO - LOC SETTECA'	26
9563	IMHOFF DI VALDASTICO - VIA BARCAROLA	220
13596	IMHOFF DI VELO D'ASTICO - LOC COSTE DI SOTTO	60
13597	IMHOFF DI VELO D'ASTICO - LOC FONTANE DI MEDA	35
6588	IMHOFF DI VELO D'ASTICO - LOC MASI	30
13595	IMHOFF DI VELO D'ASTICO - LOC SALGAROLE	30
17388	IMHOFF DI VICENZA - VIA DELL'OPIFICIO	190
14898	IMHOFF DI VILLAGA - BELVEDERE - VIA PALLADIO	400
14897	IMHOFF DI VILLAGA - VIA LONGHE	125
15367	IMHOFF DI VILLAGA - VIA QUARGENTE	65
14899	IMHOFF DI VILLAGA - VILLAGA - VIA VERDI	400
13972	IMHOFF DI VILLAVERLA - VIA RONCHI	550
9641	IMHOFF DI ZOVENCEDO - VIA BORGO	100
9639	IMHOFF DI ZOVENCEDO - VIA FONTANA	100
9642	IMHOFF DI ZOVENCEDO - VIA ROMA	150

SIT_ID	Denominazione impianto	Potenzialità (AE)
9640	IMHOFF DI ZOVENEDO - VIA SANTINELLA	100
15986	IMHOFF DI ZUGLIANO - VIA TAGLIAMENTO	82

A.A.T.O. POLESINE - DEPURATORI

6774	DEPURATORE DI ADRIA - ZONA INDUSTRIALE A.I.A. DI ADRIA E LOREO	800
3257	DEPURATORE DI ADRIA-VIA ARGINELLI-LOC. FASANA	900
3256	DEPURATORE DI ADRIA-VIA DANTE-LOC. BOTTRIGHE	3.000
3255	DEPURATORE DI ADRIA-VIA RETRATTO	20.000
3260	DEPURATORE DI ARIANO NEL POLESINE - LOC. RIVA'	1.000
3259	DEPURATORE DI ARIANO POLESINE-VIA BRENTA	3.500
10487	DEPURATORE DI ARQUA' POLESINE - VIA NAZIONALE ADRIATICA 15/f - SIPOL	100
3261	DEPURATORE DI ARQUA' POLESINE-VIA GARIBALDI	1.000
5435	DEPURATORE DI BADIA POLESINE-VIA CA' MIGNOLA	25.000
3262	DEPURATORE DI BADIA POLESINE-VIA MOCENIGHE	700
3263	DEPURATORE DI BAGNOLO PO-VIA COM.LE NAPOLEONICA	1.500
3264	DEPURATORE DI BERGANTINO-VIA VACCARO	3.000
3265	DEPURATORE DI BOSARO-VIA ZANON	900
3266	DEPURATORE DI CALTO-S. P. ERIDANIA	1.300
3268	DEPURATORE DI CANARO-S.S. 16 VIA ARGINELLI	150
3267	DEPURATORE DI CANARO-VIA ARGINE POAZZO SUP.	1.500
3269	DEPURATORE DI CANDA-VIA MARCONI	1.000
3398	DEPURATORE DI CASTAGNARO-CAPOLUOGO	1.500
3271	DEPURATORE DI CASTELGUGLIELMO-VIA A. MORO	1.000
3272	DEPURATORE DI CASTELMASSA - VIA GALBERTE	50.000
3274	DEPURATORE DI CASTELNOVO BARIANO-VIA D. ALIGHIERI	1.000
15941	DEPURATORE DI CAVARZERE - LOC. SAN PIETRO	1.000
4132	DEPURATORE DI CAVARZERE-CAVARZERE-VIA PIANTAZZA	17.500
4135	DEPURATORE DI CAVARZERE-ROTTANOVA	1.000
3276	DEPURATORE DI CENESELLI-VIA ARGINE CONTUGHI	2.000
3279	DEPURATORE DI CEREGNANO-VIA P. MASCAGNI	1.000
3278	DEPURATORE DI CEREGNANO-VIA TRENTO	1.000
3284	DEPURATORE DI CORBOLA-VIA ARGINE PO	100
3282	DEPURATORE DI CORBOLA-VIA NUOVA	2.000
3286	DEPURATORE DI COSTA DI ROVIGO-VIA DOSSEI	2.000
5436	DEPURATORE DI COSTA DI ROVIGO-VIA DOSSEI	500
3287	DEPURATORE DI COSTA DI ROVIGO-VIA MATTEOTTI	80
3289	DEPURATORE DI CRESPINO-VIA S. MARINO E SEVERO	1.500
3291	DEPURATORE DI FICAROLO-VIA BELFIORE	4.000
3293	DEPURATORE DI FIESSO UMBERTIANO-VIA CERDI	4.000
3295	DEPURATORE DI FIESSO UMBERTIANO-VIA RONCALE	1.000
3297	DEPURATORE DI FRASSINELLE POLESINE-VIAZZA LIPOMANA	900
3299	DEPURATORE DI FRATTA POLESINE-VIA DEI PORTONI-LOC. PAOLINO	400
5432	DEPURATORE DI FRATTA POLESINE-VIA PALLADIO	4.200
3301	DEPURATORE DI GAIBA-VIA L. DA VINCI	1.000
3303	DEPURATORE DI GAVELLO-VIA CAVALLOTTI	1.300
3307	DEPURATORE DI GIACCIANO CON BARUCHELLA-VIA A. MORO-LOC. ZELO	600
3305	DEPURATORE DI GIACCIANO CON BARUCHELLA-VIA MADONNINA	1.200
3308	DEPURATORE DI GUARDA VENETA-VIA ROMA	700
3310	DEPURATORE DI LENDINARA-VIA CA' MOROSINI	9.000
3324	DEPURATORE DI LUSIA-VIA GORZON	3.000
3325	DEPURATORE DI MELARA-VIA DELLA CHIESA	1.000
3326	DEPURATORE DI OCCHIOBELLO-VIALE STAZIONE	12.000
3328	DEPURATORE DI PETTORAZZA GRIMANI-CAPOLUOGO	1.000
3329	DEPURATORE DI PINCARA-VIA VARGHETTO	1.500
3306	DEPURATORE DI POLESILLA-VIA DEL GORGO	3.000
3309	DEPURATORE DI PONTECCHIO POLESINE-VIA XXV APRILE	1.000
3319	DEPURATORE DI PORTO TOLLE-VIA ALDO SPANIO-LOC. BOCCASLETTE	900
3312	DEPURATORE DI PORTO TOLLE-VIA CORRIDONI NORD-LOC. POLESINE CAMERINI	400
3311	DEPURATORE DI PORTO TOLLE-VIA CURTATONE-LOC. PILA	400

SIT_ID	Denominazione impianto	Potenzialità (AE)
3317	DEPURATORE DI PORTO TOLLE-VIA DELLA SACCA DI SCARDOVARI	3.000
3316	DEPURATORE DI PORTO TOLLE-VIA RISORGIMENTO-LOC. TOLLE	750
3318	DEPURATORE DI PORTO TOLLE-VIA SANTA GIULIA	300
3314	DEPURATORE DI PORTO TOLLE-VIA TANGENZIALE EST-CA' TIEPOLO	2.200
3313	DEPURATORE DI PORTO TOLLE-VIA TEATRO-LOC. CA' VENIER	400
3315	DEPURATORE DI PORTO TOLLE-VIALE G. DI VITTORIO-LOC. DONZELLA	750
3320	DEPURATORE DI PORTO VIRO - LOC. CONTARINA	50.000
3322	DEPURATORE DI PORTO VIRO - LOC. VILLAREGIA	200
3321	DEPURATORE DI PORTO VIRO-VIA DOSSO PORTO LEVANTE	400
3304	DEPURATORE DI ROSOLINA MARE-VIA FOCI ADIGE	30.000
3296	DEPURATORE DI ROVIGO-FENIL DEL TURCO	900
3302	DEPURATORE DI ROVIGO-PORTA PO	39.000
3300	DEPURATORE DI ROVIGO-S. APOLLINARE	35.000
3298	DEPURATORE DI ROVIGO-TANGENZIALE EST	3.200
3294	DEPURATORE DI SALARA-VIA SABBIONI	1.000
3292	DEPURATORE DI SAN BELLINO-VIA VECCHIA	900
3290	DEPURATORE DI SAN MARTINO DI VENEZZE-VIA BORGO SUD	3.000
3288	DEPURATORE DI SAN MARTINO DI VENEZZE-VIA CAVOUR	1.000
3285	DEPURATORE DI STIENTA-VIA MAFFEI	2.000
3281	DEPURATORE DI TRECENTA-VIA BERETTARE	5.550
3277	DEPURATORE DI VILLADOSE-VIA ANDREOTTI	4.000
3275	DEPURATORE DI VILLAMARZANA-VIA ZOCCOLE	1.200
3273	DEPURATORE DI VILLANOVA DEL GHEBBO-VIA BIGANELLI	1.000
3270	DEPURATORE DI VILLANOVA MARCHESANA-S. P. 33	1.000
5535	DEPURATORE PRIVATO DELL'ISOLA DI ALBARELLA - ROSOLINA	12.600

A.A.T.O. POLESINE - VASCHE IMHOFF

5439	IMHOFF DI ADRIA - LOC CANAREGGIO	150
5443	IMHOFF DI ADRIA - VIA PARRI	60
5446	IMHOFF DI ARQUA' POLESINE - VIA PASCOLATA	350
12814	IMHOFF DI ARQUA' POLESINE - VIA VALMOLIN INFERIORE	280
5447	IMHOFF DI BOSARO - LOC BOSCO DEL MONACO	200
5448	IMHOFF DI CANARO - STD B. TISI	500
5449	IMHOFF DI CANARO - VLE F. FILZI	500
6903	IMHOFF DI CASTAGNARO - VIA S. ANNA	1.000
5451	IMHOFF DI CASTELGUGLIELMO - VIA GAMBARO	150
5450	IMHOFF DI CASTELGUGLIELMO - VIA MARINAGA	150
5452	IMHOFF DI CORBOLA - AAA AREA P.I.P.	100
5453	IMHOFF DI CRESPINO - LOC SAN CASSIANO	400
5455	IMHOFF DI FIESSO UMBERTIANO - VIA PIACENTINA	200
16023	IMHOFF DI GUARDA VENETA - STP N. 5 - LOTT. PPIP	100
5457	IMHOFF DI LENDINARA - LOC RAMODIPALO EST	150
5456	IMHOFF DI LENDINARA - LOC RAMODIPALO OVEST	150
5458	IMHOFF DI LUSIA - LOC CA' MOROSINI	150
5460	IMHOFF DI LUSIA - LOC CA' ZEN	200
5459	IMHOFF DI LUSIA - LOC CAVAZZANA	400
5461	IMHOFF DI PAPOZZE - VIA S. GIACOMO	400
5462	IMHOFF DI PINCARA - LOC RONCALA	50
5465	IMHOFF DI PORTO TOLLE - VIA BACHELET	90
5464	IMHOFF DI PORTO TOLLE - VIA DON MINZONI	90
5467	IMHOFF DI PORTO TOLLE - VIA VENEZIA	90
5468	IMHOFF DI TAGLIO DI PO - LOC MAZZORNO DX	200
5469	IMHOFF DI VILLADOSE - LOC CAMBIO NORD	150
5470	IMHOFF DI VILLADOSE - LOC CAMBIO SUD	60
19123	IMHOFF DI VILLAMARZANA - LOC AREA P.I.P.	150
17027	IMHOFF DI VILLAMARZANA - LOC PASSO	65
5471	IMHOFF DI VILLANOVA DEL GHEBBO - VIA COLOMBARA	250
5472	IMHOFF DI VILLANOVA MARCHESANA - STP N. 33	400

SIT_ID	Denominazione impianto	Potenzialità (AE)
A.A.T.O. VERONESE - DEPURATORI		
3542	DEPURATORE DI AFFI-COSTABELLA	7.000
3419	DEPURATORE DI ANGIARI-LOC. RONCHI - Z.I.	900
3378	DEPURATORE DI ARCOLE-LOC. GAZZOLO	1.500
3389	DEPURATORE DI BELFIORE - LOC. CASTELLETTO	100
3386	DEPURATORE DI BELFIORE-VIA S. ROCCHETTO	1.300
9724	DEPURATORE DI BEVILACQUA - LOC. SAN PIETRO	1.200
16586	DEPURATORE DI BONAVIGO - LOC. BOTTIROLE	1.200
6093	DEPURATORE DI BOSCHI SANT'ANNA - VIALE DELLA STAZIONE	1.200
3390	DEPURATORE DI BOVOLONE-VIA VALLE DEL MENAGO	18.500
3394	DEPURATORE DI BUSSOLENGO-ALBERE	16.000
3396	DEPURATORE DI CALDIERO-BATTAIOL	30.000
3397	DEPURATORE DI CAPRINO VERONESE-MONTESEI PESINA	6.000
3399	DEPURATORE DI CASTEL D'AZZANO-SAN MARTINO	20.000
3400	DEPURATORE DI CASTELNUOVO DEL GARDA-FERRATELLA	4.000
3401	DEPURATORE DI CASTELNUOVO DEL GARDA-LOC. OLIOSI	200
3403	DEPURATORE DI COLOGNA VENETA-VIA TRAVERSINA	30.000
3404	DEPURATORE DI COLOGNOLA AI COLLI-LOC. COLOMBARA-FRAZ. S. VITTORE	815
3462	DEPURATORE DI DOLCE' - LOC. PERI	550
3405	DEPURATORE DI ERBE'-VIA XXV APRILE	1.000
19171	DEPURATORE DI ERBEZZO	500
3469	DEPURATORE DI FERRARA DI MONTE BALDO-VIA FERRARA BASSA	700
3480	DEPURATORE DI FUMANE-LOC. BREONIO	1.000
3487	DEPURATORE DI FUMANE-LOC. MAZZUREGA	1.000
3497	DEPURATORE DI FUMANE-LOC. MOLINA	950
3406	DEPURATORE DI GAZZO VERONESE-MORRARON	4.000
3923	DEPURATORE DI ISOLA DELLA SCALA-GIARELLA	6.000
3499	DEPURATORE DI ISOLA DELLA SCALA-LOC. PELLEGRINA	1.012
3500	DEPURATORE DI ISOLA DELLA SCALA-LOC. TARMASSIA	787
3501	DEPURATORE DI ISOLA RIZZA-VIA CASALANDRI	1.500
3509	DEPURATORE DI LEGNAGO-LOC. CANOVE	400
3513	DEPURATORE DI LEGNAGO-LOC. TORRETTA	350
3332	DEPURATORE DI LEGNAGO-PORTO	7.000
6540	DEPURATORE DI LEGNAGO-VANGADIZZA	40.000
6613	DEPURATORE DI MINERBE-CAVALLE	2.200
3522	DEPURATORE DI MONTECCHIA DI CROSARA - RIO FIUMICELLO	150
3407	DEPURATORE DI MOZZECANE-SAN FAUSTINO	6.500
3408	DEPURATORE DI NOGARA-LOC. MONTALTO-VIA OLMO	400
3330	DEPURATORE DI NOGARA-VIA VALLE	4.500
3428	DEPURATORE DI NOGAROLE ROCCA-LOC. BAGNOLO	1.500
3422	DEPURATORE DI NOGAROLE ROCCA-LOC. PRADELLE	1.500
3331	DEPURATORE DI OPPEANO-LOC. CASOTTON	1.600
3527	DEPURATORE DI OPPEANO-LOC. FENILETTO	1.500
14966	DEPURATORE DI PALU'	1.000
3528	DEPURATORE DI PESCANTINA-SETTIMO	3.000
3529	DEPURATORE DI PESCANTINA-TREMOLE'	12.000
3925	DEPURATORE DI PESCHIERA DEL GARDA-PARADISO	330.000
3436	DEPURATORE DI POVEGLIANO VERONESE-VIA NOGAROLE ROCCA	50.000
14296	DEPURATORE DI RIVOLI VERONESE - LOC. ZUANE	600
3530	DEPURATORE DI RIVOLI VERONESE-LOC. BATELLO-CAPOLUOGO	1.000
3531	DEPURATORE DI RONCO ALL'ADIGE-QUADRELLI	7.000
3437	DEPURATORE DI ROVERCHIARA - LOC. CAPPAFREDDA	60
10007	DEPURATORE DI ROVERCHIARA - LOC. CAPPAFREDDA ZONA PRODUTTIVA D2	200
19172	DEPURATORE DI ROVERE' VERONESE	999
9791	DEPURATORE DI SALIZZOLE - LOC. ENGAZZA'	500
3438	DEPURATORE DI SALIZZOLE-VIA VALLE'	1.550
3442	DEPURATORE DI SAN BONIFACIO-PALU'	60.000
3532	DEPURATORE DI SAN GIOVANNI LUPATOTO-PALUSTRELLA	24.000

SIT_ID	Denominazione impianto	Potenzialità (AE)
3533	DEPURATORE DI SAN MARTINO BUON ALBERGO-CA' DELL'AGLIO	15.000
3926	DEPURATORE DI SAN PIETRO IN CARIANO-NASSAR	20.000
3927	DEPURATORE DI SANT'AMBROGIO DI VALPOLI-PONTON	30.000
16981	DEPURATORE DI SANT'ANNA D'ALFAEDO	660
3443	DEPURATORE DI SOMMACAMPAGNA-VIA DELL'INDUSTRIA	36.000
16585	DEPURATORE DI TERRAZZO - VIA BOSCO	1.500
3439	DEPURATORE DI TREVENUOLO-LOC. FAGNANO	1.500
3440	DEPURATORE DI TREVENUOLO-LOC. RONCOLEVA'	1.100
3928	DEPURATORE DI VERONA-VIA AVESANI	330.000
3441	DEPURATORE DI VIGASIO-CORSO GARIBALDI	7.800
3538	DEPURATORE DI VILLA BARTOLOMEA - VIA BOSCHETTO - LOTT. ZAI	500
3539	DEPURATORE DI VILLABARTOLOMEA-LOC. BRANCAGLIE	1.000
3536	DEPURATORE DI VILLABARTOLOMEA-LOC. CARPI	600
3537	DEPURATORE DI VILLABARTOLOMEA-LOC. SPINIMBECCO	600
3541	DEPURATORE DI ZEVIO-LOC. VOLON	600
3540	DEPURATORE DI ZEVIO-TRE CORONE	14.000

A.A.T.O. VERONESE - VASCHE IMHOFF

9734	IMHOFF DI BEVILACQUA - FRZ MAREGA	500
6890	IMHOFF DI BONAVIGO - LOC PILASTRO E CAPOLUOGO	900
6891	IMHOFF DI BOSCHI SANT'ANNA - VIA CASETTE	350
6897	IMHOFF DI BRENTINO BELLUNO - FRZ BELLUNO	500
6898	IMHOFF DI BRENTINO BELLUNO - FRZ BRENTINO	500
6895	IMHOFF DI BRENTINO BELLUNO - FRZ PREABOCCO	100
6896	IMHOFF DI BRENTINO BELLUNO - VIA ADIGE - DON CESARE	380
13964	IMHOFF DI BRENTINO BELLUNO - VIA CA' VECCHIA	100
6892	IMHOFF DI BRENTINO BELLUNO - VIA LA VAL	100
6893	IMHOFF DI BRENTINO BELLUNO - VIA SANTUARIO	100
6894	IMHOFF DI BRENTINO BELLUNO - VLO ADIGE	60
16352	IMHOFF DI BRENTINO BELLUNO - ZIN VIA CAVATERRE E VIA CA' VECCHIA	224
6905	IMHOFF DI CERRO VERONESE - LOC FOLDRUNA	1.500
7167	IMHOFF DI CERRO VERONESE - LOC MONTARINA	150
6904	IMHOFF DI CERRO VERONESE - LOC PRAOLE	300
6906	IMHOFF DI COLOGNOLA AI COLLI - LOC FORNELLO	60
15648	IMHOFF DI DOLCE' - FRZ CERAINO	200
16353	IMHOFF DI FUMANE - LOC GORGUSELLO	100
6907	IMHOFF DI FUMANE - LOC PANGONI	60
16354	IMHOFF DI FUMANE - LOC VERAGO	100
6908	IMHOFF DI GREZZANA - LOC BUSONI DI ROSARO	200
17207	IMHOFF DI GREZZANA - LOC CODA DI ALCENAGO	240
6909	IMHOFF DI GREZZANA - LOC CORSO DI LUGO	300
6910	IMHOFF DI GREZZANA - LOC COSTA D'AZZAGO	250
6911	IMHOFF DI GREZZANA - LOC RUPIANO DI ALCENAGO	100
6912	IMHOFF DI GREZZANA - LOC VIGO DI ALCENAGO	170
6913	IMHOFF DI GREZZANA - LOC VILLA D'AZZAGO	250
6914	IMHOFF DI MARANO DI VALPOLICELLA - LOC GNIREGA	60
6915	IMHOFF DI MARANO DI VALPOLICELLA - LOC MONDRAGO NORD	50
6916	IMHOFF DI MARANO DI VALPOLICELLA - LOC MONDRAGO SUD	50
6917	IMHOFF DI MARANO DI VALPOLICELLA - LOC PURANO	180
6918	IMHOFF DI MARANO DI VALPOLICELLA - VIA LANGORI	140
13967	IMHOFF DI MONTECCHIA DI CROSARA - LOC A NORD LOTTIZZAZIONE LA PERGOLA	100
13969	IMHOFF DI MONTECCHIA DI CROSARA - LOC A SUD STRADA COMUNALE CASAROTTI	100
16351	IMHOFF DI MONTECCHIA DI CROSARA - LOTT. MAESTRE - VIA CADUTI DI NASSIRIA	110
13966	IMHOFF DI MONTECCHIA DI CROSARA - VIA ALPONE	50
13970	IMHOFF DI MONTECCHIA DI CROSARA - VIA PERGOLA - VIA ARALDI	50
9995	IMHOFF DI NOGARA - LOC CAMPALANO	400
9998	IMHOFF DI NOGAROLE ROCCA - VIA ROMA	600
6919	IMHOFF DI PALU' - ZIN CAPOLUOGO	240
19173	IMHOFF DI PESCONTINA - LOC SANTA LUCIA	100

SIT_ID	Denominazione impianto	Potenzialità (AE)
16350	IMHOFF DI PESCHIERA DEL GARDA - LOC MASSONI	90
6783	IMHOFF DI RIVOLI VERONESE - LOC CASON	80
6784	IMHOFF DI RIVOLI VERONESE - LOC COLETTO	20
6785	IMHOFF DI RIVOLI VERONESE - LOC MONTALTO	30
6786	IMHOFF DI RIVOLI VERONESE - LOC PIMPINE	100
6787	IMHOFF DI RIVOLI VERONESE - LOC SAN PIERETTO	35
6788	IMHOFF DI RIVOLI VERONESE - LOC VANZELLE	80
6789	IMHOFF DI RIVOLI VERONESE - LOC ZUANE	100
17627	IMHOFF DI ROVERCHIARA - LOC CAPOLUOGO	200
6921	IMHOFF DI ROVERCHIARA - LOC ROVERCHIARETTA	340
6922	IMHOFF DI ROVERE' VERONESE - LOC CAMPOSILVANO	440
14947	IMHOFF DI ROVERE' VERONESE - LOC CIMITERO	240
16982	IMHOFF DI ROVERE' VERONESE - LOC CIMITERO	400
15517	IMHOFF DI ROVERE' VERONESE - LOC COMPARONI	480
6923	IMHOFF DI ROVERE' VERONESE - LOC DOARDI	100
16115	IMHOFF DI ROVERE' VERONESE - LOC MASO DI SOPRA	240
14946	IMHOFF DI ROVERE' VERONESE - LOC RONCARI	240
14944	IMHOFF DI ROVERE' VERONESE - LOC S. VITALE	240
9781	IMHOFF DI SALIZZOLE - VIA SAN GIUSEPPE	90
16349	IMHOFF DI SALIZZOLE - VIA TURCO - LOTTIZZAZIONE VISEGNA	100
14895	IMHOFF DI SAN GIOVANNI ILARIONE - LOC BOARIE	1.000
6926	IMHOFF DI SAN PIETRO DI MORUBIO - LOC BONAVICINA	1.000
6924	IMHOFF DI SAN PIETRO DI MORUBIO - VIA BELBROLO	1.000
6928	IMHOFF DI SANT'ANNA D'ALFAEDO - AAA VERSANTE CAMPOSTRIN	220
6794	IMHOFF DI SANT'ANNA D'ALFAEDO - AAA VERSANTE MAROGNI	200
6796	IMHOFF DI SANT'ANNA D'ALFAEDO - AAA VERSANTE PALESTRA	200
6795	IMHOFF DI SANT'ANNA D'ALFAEDO - AAA VERSANTE VIA ROMA	200
6793	IMHOFF DI SANT'ANNA D'ALFAEDO - FRZ CEREDO	400
6797	IMHOFF DI SANT'ANNA D'ALFAEDO - FRZ CERNA	400
6798	IMHOFF DI SANT'ANNA D'ALFAEDO - FRZ CORRUBIO	240
6791	IMHOFF DI SANT'ANNA D'ALFAEDO - FRZ FOSSE - VERSANTE CAMPO SPORTIVO	340
6790	IMHOFF DI SANT'ANNA D'ALFAEDO - FRZ FOSSE - VERSANTE PERI	240
6792	IMHOFF DI SANT'ANNA D'ALFAEDO - FRZ RONCONI	250
6930	IMHOFF DI SELVA DI PROGNO - FRZ GIAZZA	300
6931	IMHOFF DI SELVA DI PROGNO - FRZ S. BORTOLO	200
6929	IMHOFF DI SELVA DI PROGNO - VIA DON G. PADOVANI	200
6932	IMHOFF DI SELVA DI PROGNO - VIA V. VENETO	150
7158	IMHOFF DI SOMMACAMPAGNA - LOC CUSTOZA	500
9749	IMHOFF DI SORGA' - LOC BONFERRARO	1.000
6531	IMHOFF DI SORGA' - LOC CAPOLUOGO	800
6933	IMHOFF DI TERRAZZO - LOC BEGOSSO	350
6934	IMHOFF DI TERRAZZO - LOC NICHESOLA	150
6935	IMHOFF DI VELO VERONESE - LOC VAL DI VELO	300
7149	IMHOFF DI VESTENANOVA - LOC BOLCA EST	200
7153	IMHOFF DI VESTENANOVA - LOC BOLCA SUD	200
7150	IMHOFF DI VESTENANOVA - LOC CASTELVERO	150
7151	IMHOFF DI VESTENANOVA - LOC VESTENAVECCHIA	140
7154	IMHOFF DI VESTENANOVA - LOC VIA VALLI	250
7155	IMHOFF DI ZEVIO - LOC BOSCO	300

A.A.T.O. VALLE DEL CHIAMPO - DEPURATORI

3220	DEPURATORE DI ARZIGNANO-VIA ALTURA	2.360.000
6942	DEPURATORE DI BRENDOLA - VIA SAN VALENTINO	300
3232	DEPURATORE DI LONIGO-VIA LORE	50.000
3234	DEPURATORE DI MONTEBELLO VICENTINO-VIA FRACANZANA	627.000
894	DEPURATORE DI MONTECCHIO MAGGIORE-BERNUFFI	140
892	DEPURATORE DI MONTECCHIO MAGGIORE-F. COVOLO	64
895	DEPURATORE DI MONTECCHIO MAGGIORE-S. URBANO	300
893	DEPURATORE DI MONTECCHIO MAGGIORE-S.TRINITA'	65

SIT_ID	Denominazione impianto	Potenzialità (AE)
896	DEPURATORE DI MONTECCHIO MAGGIORE-VAL MOLINO	350
897	DEPURATORE DI MONTECCHIO MAGGIORE-VIA CALLESELLA	70.000

A.A.T.O. VALLE DEL CHIAMPO - VASCHE IMHOFF

6522	IMHOFF DI ALTISSIMO - CNT CORTIVO	110
18465	IMHOFF DI ALTISSIMO - LOC Cavaliere	30
16101	IMHOFF DI ALTISSIMO - LOC COCCO	60
16102	IMHOFF DI ALTISSIMO - LOC FOCHESEATI	20
16100	IMHOFF DI ALTISSIMO - LOC GROMENIDA	15
6523	IMHOFF DI ALTISSIMO - VIA BROGGI	95
6521	IMHOFF DI ALTISSIMO - VIA CAMPANELLA DISCONZI	450
6525	IMHOFF DI ALTISSIMO - VIA ZERBATI	55
16110	IMHOFF DI ARZIGNANO - LOC PUGNELLO	400
16460	IMHOFF DI ARZIGNANO - LOC RESTENA SUD	100
17525	IMHOFF DI BRENDOLA - LOC CA' VECCHIE	30
17526	IMHOFF DI BRENDOLA - LOC CA' VECCHIE	150
8841	IMHOFF DI BRENDOLA - STR della Pila	450
13153	IMHOFF DI BRENDOLA - VIA FOSCOLO	150
13156	IMHOFF DI CHIAMPO - LOC GALLI	30
8950	IMHOFF DI CRESPADORO - LGO CORTESANI	75
8872	IMHOFF DI CRESPADORO - LOC BOSCO	55
8853	IMHOFF DI CRESPADORO - LOC BRUNI	60
8855	IMHOFF DI CRESPADORO - LOC CALIARI	130
8935	IMHOFF DI CRESPADORO - LOC CAMPODALBERO	320
8860	IMHOFF DI CRESPADORO - LOC CAPPELLO	100
8854	IMHOFF DI CRESPADORO - LOC CASTEGNARE	190
8852	IMHOFF DI CRESPADORO - LOC CATTAZZI	25
8867	IMHOFF DI CRESPADORO - LOC CONTE	55
8859	IMHOFF DI CRESPADORO - LOC GRANDI	95
8944	IMHOFF DI CRESPADORO - LOC MARANA	160
8888	IMHOFF DI CRESPADORO - LOC MECENERI	75
8851	IMHOFF DI CRESPADORO - LOC MOLINO	50
8879	IMHOFF DI CRESPADORO - LOC PASQUALI	85
8861	IMHOFF DI CRESPADORO - LOC POZZA	55
8856	IMHOFF DI CRESPADORO - LOC RANCANI	170
8891	IMHOFF DI CRESPADORO - LOC REPELE	90
8883	IMHOFF DI CRESPADORO - LOC SGAGGI SOTTOCENGIO	35
8864	IMHOFF DI CRESPADORO - LOC VOLPIANA	50
8857	IMHOFF DI CRESPADORO - LOC ZORDANI	40
13312	IMHOFF DI GAMBELLARA - VIA VERDI	20
6221	IMHOFF DI MONTEBELLO VICENTINO - VIA ASSE	21
6224	IMHOFF DI MONTEBELLO VICENTINO - VIA BELLOCCHERIA	112
8967	IMHOFF DI MONTEBELLO VICENTINO - VIA BORGO	50
8968	IMHOFF DI MONTEBELLO VICENTINO - VIA BORGO	44
8966	IMHOFF DI MONTEBELLO VICENTINO - VIA CA' SORDIS	135
6223	IMHOFF DI MONTEBELLO VICENTINO - VIA CASON	10
6222	IMHOFF DI MONTEBELLO VICENTINO - VIA RONCHI	85
13577	IMHOFF DI MONTECCHIO MAGGIORE - LOC CANOVA	200
13578	IMHOFF DI MONTECCHIO MAGGIORE - LOC GHISA	200

A.A.T.O. INTERREGIONALE - DEPURATORI

4147	DEPURATORE DI ANNONE VENETO-LORENZAGA	2.000
4149	DEPURATORE DI CAORLE-SAN GIORGIO DI L.	3.000
4150	DEPURATORE DI CINTO CAOMAGGIORE-VIA ROMA	2.000
4862	DEPURATORE DI CONCORDIA SAGITTARIA-LOTTIZZAZIONE LEVADA	200
4864	DEPURATORE DI CONCORDIA SAGITTARIA-VIA BASSE	3.000
4151	DEPURATORE DI CONCORDIA SAGITTARIA-VIA GABRIELLA	3.000
13725	DEPURATORE DI FOSSALTA DI PORTOGRUARO - VILLANOVA - VIA ZECCHINA	1.800
4154	DEPURATORE DI FOSSALTA DI PORTOGRUARO-VIA EUROPA	3.000
5484	DEPURATORE DI MEDUNA DI LIVENZA-VIA DEL PASSO	1.000

SIT_ID	Denominazione impianto	Potenzialità (AE)
13634	DEPURATORE DI PORTOGRUARO - VIA ZANELLA	75
4865	DEPURATORE DI PORTOGRUARO-VIA ATTIGLIANA - LOC. LISON	125
4867	DEPURATORE DI PORTOGRUARO-VIA ETTORE TITO	200
4866	DEPURATORE DI PORTOGRUARO-VIA PIERO DELLA FRANCESCA	250
4162	DEPURATORE DI PORTOGRUARO-VIA VENEZIA	8.400
16332	DEPURATORE DI PORTOGURARO - VIA PIRANDELLO	50
15775	DEPURATORE DI PORTORUARO - VIA ALDO MORO PEEP 6.1 RONCHI	450
4163	DEPURATORE DI PRAMAGGIORE-BLESSAGLIA	2.500
4160	DEPURATORE DI SAN MICHELE AL TAGLIAMEN-VIA ALDO MORO	6.400
4161	DEPURATORE DI SAN MICHELE AL TAGLIAMEN-VIA PARENZO	150.000
5010	DEPURATORE DI SANTO STINO DI LIVENZA - LA SALUTE 81 - VIA ZECCHETTO	900
4158	DEPURATORE DI SANTO STINO DI LIVENZA-CANALETTA	10.000
4159	DEPURATORE DI SANTO STINO DI LIVENZA-LA SALUTE	2.500
14087	DEPURATORE DI TEGLIO VENETO - CAPOLUOGO	800
14088	DEPURATORE DI TEGLIO VENETO - LOC. CINTELLO	300

A.A.T.O. INTERREGIONALE - VASCHE IMHOFF

4943	IMHOFF DI ANNONE VENETO - LOC LONCON	500
16673	IMHOFF DI CONCORDIA SAGITTARIA - VIA ARRIO - LOTT. TESON - SS. 14	100
4963	IMHOFF DI PORTOGRUARO - VIA ALDO MORO	230
17196	IMHOFF DI PORTOGRUARO - VIA BERTALDO	200
4964	IMHOFF DI PORTOGRUARO - VIA CAMPANIA	40
4965	IMHOFF DI PORTOGRUARO - VIA CAMPEJO	150
4966	IMHOFF DI PORTOGRUARO - VIA CAPUANA	200
4969	IMHOFF DI PORTOGRUARO - VIA FUSINATO	150
4970	IMHOFF DI PORTOGRUARO - VIA GESSI	150
13619	IMHOFF DI PORTOGRUARO - VIA GIAI	50
17174	IMHOFF DI PORTOGRUARO - VIA MARMOLADA	200
4961	IMHOFF DI PORTOGRUARO - VIA MONTECASSINO	80
4971	IMHOFF DI PORTOGRUARO - VIA QUERINI	100
4972	IMHOFF DI PORTOGRUARO - VIA RICHERIO	100
4973	IMHOFF DI PORTOGRUARO - VIA RONCADE	180
4975	IMHOFF DI PORTOGRUARO - VIA TORRESELLA	170
4976	IMHOFF DI PORTOGRUARO - VIA VILLANOVA	180
4977	IMHOFF DI PORTOGRUARO - VIA ZAPPETTI	100
17154	IMHOFF DI PRAMAGGIORE - STD PRABEDO	200
13727	IMHOFF DI PRAMAGGIORE - VIA BELFIORE	400
17151	IMHOFF DI PRAMAGGIORE - VIA BISCIOLO	300
4981	IMHOFF DI PRAMAGGIORE - VIA COMUGNE (1)	400
17166	IMHOFF DI PRAMAGGIORE - VIA COMUGNE (2)	200
13723	IMHOFF DI PRAMAGGIORE - VIA LISON (1)	200
13726	IMHOFF DI PRAMAGGIORE - VIA LISON (2)	400
4979	IMHOFF DI PRAMAGGIORE - VIA MOLIN DI MEZZO	400
17153	IMHOFF DI PRAMAGGIORE - VIA POSTUMIA	200
13728	IMHOFF DI PRAMAGGIORE - VIA VERDI	400
4980	IMHOFF DI PRAMAGGIORE - VIA VERDI COMUGNE	200

NOTE:

Il presente elenco riporta tutti gli impianti attivi di trattamento delle acque reflue urbane (depuratori e vasche Imhoff) censiti al 31/12/2008 nel Sistema Informativo Regionale Ambientale del Veneto (SIRAV - Catasti delle fonti di pressione), a servizio sia di agglomerati che di nuclei isolati.

CORRISPONDENZA AGGLOMERATI – IMPIANTI

Codice	Agglomerato	SIT_ID	Denominazione impianto	Potenzialità (AE)
21001	Annone Veneto	4147	DEPURATORE DI ANNONE VENETO-LORENZAGA	2.000
21002	Belfiore di Pramaggiore	13723	IMHOFF DI PRAMAGGIORE - VIA LISON (1)	200
21002	Belfiore di Pramaggiore	13726	IMHOFF DI PRAMAGGIORE - VIA LISON (2)	400
21002	Belfiore di Pramaggiore	13727	IMHOFF DI PRAMAGGIORE - VIA BELFIORE	400
21004	Bibione	4161	DEPURATORE DI SAN MICHELE AL TAGLIAMENTO-VIA PARENZO	150.000
21006	Cinto Caomaggiore	4150	DEPURATORE DI CINTO CAOMAGGIORE-VIA ROMA	2.000
21007	Concordia Sagittaria	4862	DEPURATORE DI CONCORDIA SAGITTARIA- LOTTIZZAZIONE LEVADA	200
21007	Concordia Sagittaria	16673	IMHOFF DI CONCORDIA SAGITTARIA - VIA ARRIO - LOTT. TESON - SS. 14	100
21007	Concordia Sagittaria	4864	DEPURATORE DI CONCORDIA SAGITTARIA-VIA BASSE	3.000
21007	Concordia Sagittaria	4151	DEPURATORE DI CONCORDIA SAGITTARIA-VIA GABRIELLA	3.000
21008	Fossalta di Portogruaro	13725	DEPURATORE DI FOSSALTA DI PORTOGRUARO - LOC. VILLANOVA - VIA ZECCHINA	1.800
21008	Fossalta di Portogruaro	4154	DEPURATORE DI FOSSALTA DI PORTOGRUARO-VIA EUROPA	3.000
21011	La Salute - San Giorgio di Livenza	4149	DEPURATORE DI CAORLE-SAN GIORGIO DI LIVENZA	3.000
21011	La Salute - San Giorgio di Livenza	5010	DEPURATORE DI SANTO STINO DI LIVENZA - LA SALUTE 81 - VIA LINO ZECCHETTO	900
21011	La Salute - San Giorgio di Livenza	4159	DEPURATORE DI SANTO STINO DI LIVENZA-LA SALUTE	2.500
21013	Lison	4865	DEPURATORE DI PORTOGRUARO-VIA ATTIGLIANA - LOC. LISON	125
21014	Loncon	4943	IMHOFF DI ANNONE VENETO - LOC LONCON	500
21015	Lugugnana	17174	IMHOFF DI PORTOGRUARO - VIA MARMOLADA	200
21015	Lugugnana	4973	IMHOFF DI PORTOGRUARO - VIA RONCADE	180
21016	Meduna di Livenza	5484	DEPURATORE DI MEDUNA DI LIVENZA-VIA DEL PASSO	1.000
21017	Portogruaro	15775	DEPURATORE DI PORTORUARO - VIA ALDO MORO PEEP 6.1 RONCHI	450
21017	Portogruaro	16332	DEPURATORE DI PORTOGURARO - VIA PIRANDELLO	50
21017	Portogruaro	4867	DEPURATORE DI PORTOGRUARO-VIA ETTORE TITO	200
21017	Portogruaro	13634	DEPURATORE DI PORTOGRUARO - VIA ZANELLA	75
21017	Portogruaro	4866	DEPURATORE DI PORTOGRUARO-VIA PIERO DELLA FRANCESCA	250
21017	Portogruaro	4162	DEPURATORE DI PORTOGRUARO-VIA VENEZIA	8.400
21017	Portogruaro	4964	IMHOFF DI PORTOGRUARO - VIA CAMPANIA	40
21017	Portogruaro	4966	IMHOFF DI PORTOGRUARO - VIA CAPUANA	200
21017	Portogruaro	4977	IMHOFF DI PORTOGRUARO - VIA ZAPPETTI	100
21017	Portogruaro	4976	IMHOFF DI PORTOGRUARO - VIA VILLANOVA	180
21017	Portogruaro	4965	IMHOFF DI PORTOGRUARO - VIA CAMPEJO	150
21017	Portogruaro	17196	IMHOFF DI PORTOGRUARO - VIA BERTALDO	200
21017	Portogruaro	13619	IMHOFF DI PORTOGRUARO - VIA GIAI	50
21017	Portogruaro	4961	IMHOFF DI PORTOGRUARO - VIA MONTECASSINO	80
21017	Portogruaro	4969	IMHOFF DI PORTOGRUARO - VIA FUSINATO	150
21017	Portogruaro	4963	IMHOFF DI PORTOGRUARO - VIA ALDO MORO	230
21017	Portogruaro	4971	IMHOFF DI PORTOGRUARO - VIA QUERINI	100
21017	Portogruaro	4972	IMHOFF DI PORTOGRUARO - VIA RICHERIO	100
21017	Portogruaro	4970	IMHOFF DI PORTOGRUARO - VIA GESSI	150
21018	Pramaggiore	17151	IMHOFF DI PRAMAGGIORE - VIA BISCIOLA	300
21018	Pramaggiore	4980	IMHOFF DI PRAMAGGIORE - VIA VERDI COMUGNE	200
21018	Pramaggiore	17166	IMHOFF DI PRAMAGGIORE - VIA COMUGNE (2)	200
21018	Pramaggiore	4981	IMHOFF DI PRAMAGGIORE - VIA COMUGNE (1)	400
21018	Pramaggiore	13728	IMHOFF DI PRAMAGGIORE - VIA VERDI	400

Codice	Agglomerato	SIT ID	Denominazione impianto	Potenzialità (AE)
21018	Pramaggiore	17153	IMHOFF DI PRAMAGGIORE - VIA POSTUMIA	200
21018	Pramaggiore	4163	DEPURATORE DI PRAMAGGIORE-BLESSAGLIA	2.500
21018	Pramaggiore	4979	IMHOFF DI PRAMAGGIORE - VIA MOLIN DI MEZZO	400
21018	Pramaggiore	17154	IMHOFF DI PRAMAGGIORE - STD PRABEDO I	200
21019	San Michele al Tagliamento	4160	DEPURATORE DI SAN MICHELE AL TAGLIAMENTO-VIA ALDO MORO	6.400
21020	Santo Stino di Livenza	4158	DEPURATORE DI SANTO STINO DI LIVENZA-CANALETTA	10.000
21022	Teglio Veneto	14088	DEPURATORE DI TEGLIO VENETO - LOC. CINTELLO	300
21022	Teglio Veneto	14087	DEPURATORE DI TEGLIO VENETO - CAPOLUOGO	800
21023	Torresella	4975	IMHOFF DI PORTOGRUARO - VIA TORRESELLA	170
22003	Alpago	3631	DEPURATORE DI PIEVE D'ALPAGO-Z. IND. PALUDI	8.000
22007	Arabba-Renaz	3627	DEPURATORE DI LIVINALLONGO DEL COL DI LANA	2.000
22009	Arsiè	3608	DEPURATORE DI ARSIE'-ROCCA	2.000
22012	Auronzo di Cadore	3609	DEPURATORE DI AURONZO DI CADORE-TARLISSE	17.500
22014	Bardies	16636	IMHOFF DI MEL - LOC BARDIES	250
22015	Belluno	6210	DEPURATORE DI BELLUNO-MARISIGA	27.000
22021	Brusadaz-Coi	16045	IMHOFF DI ZOLDO ALTO - LOC BRUSADAZ (COI)	250
22024	Calalzo di Cadore	3644	DEPURATORE DI CALALZO DI CADORE-RIZZIOS	300
22024	Calalzo di Cadore	3612	DEPURATORE DI CALALZO DI CADORE-COL DEI CAI	6.000
22027	Campo San Pietro	16641	IMHOFF DI MEL - LOC CAMPO S. PIETRO - FONTANA	170
22027	Campo San Pietro	16639	IMHOFF DI MEL - LOC CAMPO S. PIETRO - SAN CANDIDO	80
22027	Campo San Pietro	3666	DEPURATORE DI MEL-LOC. VILLA DI VILLA	1.100
22027	Campo San Pietro	16642	IMHOFF DI MEL - LOC CAMPO S. PIETRO - CORLA	220
22029	Canai	16154	IMHOFF DI LENTIAI - LOC CANAI	60
22030	Canale d'Agordo	16030	IMHOFF DI CANALE D'AGORDO - LOC GARES	250
22032	Canè	16041	IMHOFF DI LIMANA - LOC CANE'	430
22036	Castion	3643	DEPURATORE DI BELLUNO-PITTANZELLE	4.000
22037	Castoi-Cet	16046	IMHOFF DI BELLUNO - LOC CASTOI (CET - TASSEI)	350
22038	Celarda	3652	DEPURATORE DI FELTRE-CELLARDA	1.000
22039	Cencenighe Agordino	3616	DEPURATORE DI CENCENIGHE AGORDINO-MORBIACH	2.100
22040	Cesiomaggiore	3617	DEPURATORE DI CESIOMAGGIORE-PULLIR	2.800
22046	Codissago	16029	DEPURATORE DI CASTELLAVAZZO - LOC. CODISSAGO	900
22049	Colderù	16156	IMHOFF DI LENTIAI - LOC COLDERU'	150
22050	Conzago	16637	IMHOFF DI MEL - LOC CONZAGO 1	250
22051	Corte-Tallandino	16640	IMHOFF DI MEL - LOC CORTE	210
22052	Cortina d'Ampezzo	3618	DEPURATORE DI CORTINA-PIAN DE RASPINIS	18.500
22061	Dogna	3662	DEPURATORE DI LONGARONE-DOGNA	320
22062	Domegge di Cadore	3619	DEPURATORE DI DOMEGGE DI CADORE-PIANI DI VALLESELLA	6.000
22064	Dont	16035	IMHOFF DI FORNO DI ZOLDO - LOC SOTTOROGNO	65
22064	Dont	3654	DEPURATORE DI FORNO DI ZOLDO-DONT	800
22069	Fastro	16442	DEPURATORE DI ARSIE' - LOC. FASTRO	500
22071	Feltre	3620	DEPURATORE DI FELTRE-STAZIONE FERROVIARIA	102.600
22072	Fonzaso	3621	DEPURATORE DI FONZASO-FENADORA	4.400
22074	Fornesighe	16036	IMHOFF DI FORNO DI ZOLDO - LOC VILLANOVA	430
22075	Forno di Zoldo	3622	DEPURATORE DI FORNO DI ZOLDO-SOCCAMPO	2.150
22075	Forno di Zoldo	3653	DEPURATORE DI FORNO DI ZOLDO-SCUSSIEI	1.400
22076	Fortogna	3661	DEPURATORE DI LONGARONE-FORTOGNA	1.400
22078	Frassenè di Voltago Agordino	16152	IMHOFF DI VOLTAGO AGORDINO - LOC LAGHETTI	400
22080	Funes	16031	IMHOFF DI CHIES D'ALPAGO - LOC FUNES	145
22085	Giazzoi	3642	DEPURATORE DI BELLUNO-GIAZZOI	120
22087	Gus	16645	IMHOFF DI MEL - LOC GUS	250
22091	La Valle Agordina	3624	DEPURATORE DI LA VALLE AGORDINA - LE CAMPE	6.500
22093	Lamon	3623	DEPURATORE DI LAMON-CIESS CAPOLUOGO	2.000
22099	Lentiai	3625	DEPURATORE DI LENTIAI-VILLAGHE	3.000
22100	Levego	3641	DEPURATORE DI BELLUNO-LEVEGO	700

Codice	Agglomerato	SIT ID	Denominazione impianto	Potenzialità (AE)
22101	Limana	3657	DEPURATORE DI LIMANA-PRALORAN	300
22101	Limana	3626	DEPURATORE DI LIMANA-SAMPOI	2.000
22101	Limana	3658	DEPURATORE DI LIMANA-CESA	1.000
22101	Limana	3659	DEPURATORE DI LIMANA-BAORCHE	750
22104	Longarone	3663	DEPURATORE DI LONGARONE-PROVAGNA	440
22104	Longarone	3660	DEPURATORE DI LONGARONE-VILLANOVA FAE' Z. IND.	1.800
22104	Longarone	3628	DEPURATORE DI LONGARONE-RIVALTA-CAPOLUOGO	3.000
22105	Lorenzago di Cadore	3629	DEPURATORE DI LORENZAGO DI CADORE - LOC. AVADO	2.700
22107	Lozzo di Cadore	3664	DEPURATORE DI LOZZO DI CADORE-PRADELLE	1.750
22108	Lozzo Sant'Anna	3665	DEPURATORE DI LOZZO DI CADORE-S. ANNA	200
22111	Marsiai	3647	DEPURATORE DI CESIOMAGGIORE-LOC. MARSIAI	500
22112	Mas	3636	DEPURATORE DI SEDICO-MASTELLA-MAS	2.000
22114	Meano	3678	DEPURATORE DI SANTA GIUSTINA-MEANO	1.500
22115	Mel	16644	IMHOFF DI MEL - LOC FOLLO	240
22115	Mel	3630	DEPURATORE DI MEL-PAGOGNANE VALLA RONCOI	2.600
22117	Misurina	3639	DEPURATORE DI AURONZO DI CADORE-MISURINA	1.000
22123	Padola	16631	IMHOFF DI COMELICO SUPERIORE - LOC CALMASOI II	450
22128	Perarolo di Cadore	3669	DEPURATORE DI PERAROLO-S. ANNA	350
22129	Pescul	16664	IMHOFF DI SELVA DI CADORE - LOC PESFUL	166
22130	Pez	3646	DEPURATORE DI CESIOMAGGIORE-LOC. PEZ	500
22132	Pian-Fossal	16039	IMHOFF DI COLLE SANTA LUCIA - LOC PIAN	400
22138	Pieve di Cadore	3632	DEPURATORE DI PIEVE DI CADORE-RAUZA	4.400
22139	Pieve di Limana	16042	IMHOFF DI LIMANA - LOC PIEVE DI LIMANA	140
22140	Podenzoi	3645	DEPURATORE DI CASTELLAVAZZO-PODENZOI	400
22141	Polentes	16043	IMHOFF DI LIMANA - LOC POLENTES	250
22142	Ponte nelle Alpi	3633	DEPURATORE DI PONTE NELLE ALPI-LA NA'	5.000
22143	Posalz	16662	IMHOFF DI COLLE SANTA LUCIA - LOC Posalz	79
22152	Rugna	3655	DEPURATORE DI LAMON-RONCHE	500
22153	Salesei	14375	IMHOFF DI LIVINALLONGO DEL COL DI LANA - LOC SORARU' SALESEI	500
22157	San Pietro di Cadore	3679	DEPURATORE DI SAN PIETRO DI CADORE-LOC. MARE	1.000
22160	San Vito di Cadore	17530	DEPURATORE DI SAN VITO DI CADORE - LOC. CIAMPES	7.850
22163	Sant'Antonio Tortal	3673	DEPURATORE DI TRICHIANA-S. ANTONIO TORTAL	350
22164	Santa Fosca	16665	IMHOFF DI SELVA DI CADORE - LOCALITA' SANTA FOSCA	2.000
22164	Santa Fosca	16663	IMHOFF DI SELVA DI CADORE - LOC MARIN	166
22165	Santa Giustina	3634	DEPURATORE DI SANTA GIUSTINA-FORMEGAN	3.800
22170	Saviner di Laste	14025	IMHOFF DI ROCCA PIETORE - LOC SAVINER DI CALLONEGHE	250
22171	Sedico	3635	DEPURATORE DI SEDICO-OSELETE	4.000
22171	Sedico	3675	DEPURATORE DI SEDICO-MELI	1.200
22183	Stabie	16155	IMHOFF DI LENTIAI - LOC STABIE	180
22190	Travagola-Teven	3668	DEPURATORE DI PEDAVERA-TEVEN	650
22190	Travagola-Teven	3667	DEPURATORE DI PEDAVERA-TRAVAGOLA	250
22191	Tremea	16646	IMHOFF DI MEL - LOC TREMEA	250
22192	Trichiana	3671	DEPURATORE DI TRICHIANA-S. FELICE	1.300
22192	Trichiana	3672	DEPURATORE DI TRICHIANA-PIALDIER	1.500
22192	Trichiana	16643	IMHOFF DI MEL - LOC FARRA	240
22193	Valcozzena	3606	DEPURATORE DI AGORDO-VALCOZZENA	2.000
22199	Vigo di Cadore	3637	DEPURATORE DI VIGO DI CADORE-PELOS	3.600
22201	Villagrande	16040	IMHOFF DI COLLE SANTA LUCIA - LOC VILLAGRANDE	690
22203	Visome	3640	DEPURATORE DI BELLUNO-VISOME	700
22205	Voltago Agordino	16153	IMHOFF DI VOLTAGO AGORDINO - VIA DEGLI ALPINI-MAS	112
23001	Abano terme	1116	DEPURATORE DI ABANO-VIA MONTEGROTTO	35.000
23001	Abano terme	18585	IMHOFF DI TEOLO - VIA DEI FRASSINI	170
23002	Agna	1357	DEPURATORE DI AGNA-VIA CIMITERO	6.200
23003	Albettone	807	DEPURATORE DI ALBETTONE-VIA POZZETTO	600

Codice	Agglomerato	SIT ID	Denominazione impianto	Potenzialità (AE)
23003	Albettone	16445	DEPURATORE DI ALBETTONE-VIA CA' MARCHESA - LOC. LOVERTINO	500
23003	Albettone	15236	IMHOFF DI ALBETTONE - VIA CA' HELLMANN	200
23004	Anguillara Veneta	1189	DEPURATORE DI ANGUILLARA VENETA-VIA PONTE, LOC. BORGOFORTE	1.600
23004	Anguillara Veneta	1304	IMHOFF DI ANGUILLARA VENETA - VIA PIAVE	25
23004	Anguillara Veneta	1148	DEPURATORE DI ANGUILLARA VENETA-VIA OLIMPIADI	3.000
23005	Arcugnano	8775	IMHOFF DI ARCUGNANO - VIA GIARDINI	140
23005	Arcugnano	8774	IMHOFF DI ARCUGNANO - VIA UMBERTO I°	25
23005	Arcugnano	809	DEPURATORE DI ARCUGNANO-VAL VICARI	950
23006	Barbarano Vicentino	16434	DEPURATORE DI BARBARANO VICENTINO - BUSA	600
23006	Barbarano Vicentino	811	DEPURATORE DI BARBARANO-FRAZ. PONTE	2.000
23006	Barbarano Vicentino	840	DEPURATORE DI MOSSANO-VIA CALBIN - CAPOLUOGO	400
23006	Barbarano Vicentino	842	DEPURATORE DI MOSSANO-VIA ORE - FRAZ. PONTE	700
23006	Barbarano Vicentino	841	DEPURATORE DI MOSSANO-VIA MONTRUGLIO	500
23007	Beber-Cervi	13478	IMHOFF DI POSINA - CNT BEBER CERVI	80
23008	Boara Pisani	1152	DEPURATORE DI BOARA PISANI-VIA ROMA	5.000
23008	Boara Pisani	1279	IMHOFF DI BOARA PISANI - VIA GALLO	100
23009	Bovolenta	1115	DEPURATORE DI BOVOLENTA-VIA RIVIERA	2.000
23010	Bressanvido	818	DEPURATORE DI BRESSANVIDO-V. STRADA ALTA	3.000
23010	Bressanvido	13627	IMHOFF DI SANDRIGO - VIA CHIESA	475
23011	Burani	13588	IMHOFF DI SALCEDO - CNT LAVERDA	30
23011	Burani	13587	IMHOFF DI SALCEDO - CNT LAVERDA	250
23012	Campolongo dei Berici	13147	IMHOFF DI SAN GERMANO DEI BERICI - VIA CAMPOLONGO	50
23013	Casale di Scodosia	1159	DEPURATORE DI CASALE DI SCODOSIA-VIA O. DE LUCA	2.100
23013	Casale di Scodosia	1164	DEPURATORE DI CASALE DI SCODOSIA-VIA VENETO Z.A.	2.000
23014	Casalsérugo	1160	DEPURATORE DI CASALSÉRUGO-VIA L. DA VINCI	5.000
23015	Case della Pozza	15787	IMHOFF DI ALTAVILLA VICENTINA - VIA RISORGIMENTO VALLE	20
23016	Caselle di Noventa Vicentina	15881	IMHOFF DI NOVENTA VICENTINA - LOC CASELLE	150
23017	Castana	881	DEPURATORE DI POSINA-VIA VALPOSINA	250
23018	Castegnero	843	DEPURATORE DI NANTO-FRAZ. PONTE	2.000
23018	Castegnero	823	DEPURATORE DI CASTEGNERO-VIA FRASSENA	2.000
23019	Castelvecchio	13142	IMHOFF DI VALDAGNO - CNT CASTELVECCHIO - LAGO	200
23021	Chiesa Vecchia	4880	DEPURATORE DI ARCUGNANO - VIA CHIESA VECCHIA	150
23023	Codevigo	1177	DEPURATORE DI CODEVIGO-VIA ALTIPIANO	65.000
23024	Colloredo	852	DEPURATORE DI SOSSANO-L. COLLOREDO - VIA MARTINATI	400
23025	Cona	1406	DEPURATORE DI CORREZZOLA-VIA MONSORE, CONCADALBERO	350
23025	Cona	1407	DEPURATORE DI CORREZZOLA-VIA GIUSTI, VILLA DEL BOSCO	400
23025	Cona	4138	DEPURATORE DI CONA-PEGOLOTTE	2.700
23025	Cona	1179	DEPURATORE DI CORREZZOLA-VIA PAPA GIOVANNI XXIII, LOC. CIVE'	700
23025	Cona	5009	IMHOFF DI CONA - LOC FORESTO	30
23026	Conselve	1359	DEPURATORE DI CONSELVE-VIA DELL'INDUSTRIA Z.I.	46.880
23027	Dueville	825	DEPURATORE DI DUEVILLE-VIVARO	22.000
23028	Este	1241	DEPURATORE DI ESTE-VIA PRA'	20.000
23030	Fimon	13145	IMHOFF DI ARCUGNANO - VIA COVOLO	340
23031	Fongara	13632	IMHOFF DI RECOARO TERME - CNT FONGARA	300
23033	Fusine-Bazzoni	13625	IMHOFF DI POSINA - LOC BAZZONI	12
23033	Fusine-Bazzoni	7116	IMHOFF DI POSINA - LOC FUSINE	200
23034	Gambugliano	878	DEPURATORE DI GAMBUGLIANO-VIA DEL LAVORO	600
23035	Grancona	803	DEPURATORE DI GRANCONA-VIA PEDERIVA	1.200

Codice	Agglomerato	SIT ID	Denominazione impianto	Potenzialità (AE)
23036	Grisignano di Zocco	833	DEPURATORE DI MONTEGALDA-VIA CASTELLO	1.800
23036	Grisignano di Zocco	815	DEPURATORE DI BOLZANO-VIA CHIESA	250
23036	Grisignano di Zocco	14799	IMHOFF DI TORRI DI QUARTESOLO - VIA P. BORSELLINO	500
23036	Grisignano di Zocco	816	DEPURATORE DI BOLZANO-VIA LAVORO	250
23036	Grisignano di Zocco	845	DEPURATORE DI QUNTO VICENTINO-F. LANZE' - VIA PALLADIO	100
23036	Grisignano di Zocco	813	DEPURATORE DI BOLZANO-VIA FERMI	200
23036	Grisignano di Zocco	814	DEPURATORE DI BOLZANO-DIV. TRIDENTINA	200
23036	Grisignano di Zocco	812	DEPURATORE DI BOLZANO-VIA MARCONI	200
23036	Grisignano di Zocco	846	IMHOFF DI QUINTO VICENTINO - VIA DE GASPERI	120
23036	Grisignano di Zocco	14920	DEPURATORE DI GRISIGNANO DI ZOCCO - VIA KENNEDY	20.000
23036	Grisignano di Zocco	847	IMHOFF DI QUINTO VICENTINO - VIA DALLA CHIESA	175
23036	Grisignano di Zocco	16907	DEPURATORE DI BOLZANO VICENTINO- PACINOTTI	222
23036	Grisignano di Zocco	849	DEPURATORE DI QUNTO VICENTINO-VIA XX SETTEMBRE	1.500
23036	Grisignano di Zocco	14800	IMHOFF DI TORRI DI QUARTESOLO - VIA DAL BERGAMO	300
23036	Grisignano di Zocco	848	DEPURATORE DI QUNTO VICENTINO-VIA GIOVANNI PAOLO I	150
23036	Grisignano di Zocco	817	DEPURATORE DI BOLZANO-VIA ZUCCOLA	3.000
23037	Ignago-Zovo	14921	IMHOFF DI ISOLA VICENTINA - VIA TERROSSE	100
23038	Isola Vicentina	879	DEPURATORE DI ISOLA VICENTINA-VIA VICENZA	40.288
23038	Isola Vicentina	13972	IMHOFF DI VILLAVERLA - VIA RONCHI	550
23038	Isola Vicentina	13628	IMHOFF DI MONTE DI MALO - VIA BRESSANA	20
23039	Laghi	9620	IMHOFF DI LAGHI - LOC PONTARE	360
23040	Lapio	8779	IMHOFF DI ARCUGNANO - VIA S. CROCE	210
23041	Longare	831	DEPURATORE DI LONGARE-PONTE COSTOZZA	1.500
23041	Longare	828	DEPURATORE DI LONGARE-VIA DEBBA - LOC. BUGANO	500
23041	Longare	830	DEPURATORE DI LONGARE-LUMIGNANO - LOC. CHIMETTO	650
23041	Longare	829	DEPURATORE DI LONGARE-L. SECULA	500
23041	Longare	832	DEPURATORE DI MONTEGALDA-VIA BORGO F. COLZE'	700
23042	Lozzo Atestino	1185	DEPURATORE DI CINTO EUGANEO-VIA CAVALCARESSA, LOC. CROSARA	1.200
23042	Lozzo Atestino	1191	DEPURATORE DI LOZZO ATESTINO-VIA FONTANON	1.700
23042	Lozzo Atestino	1109	DEPURATORE DI VO' EUGANEO-VIA VO' DI SOTTO	2.500
23042	Lozzo Atestino	1176	DEPURATORE DI CINTO EUGANEO-VIA BOMBA	800
23042	Lozzo Atestino	3214	DEPURATORE DI AGUGLIARO-VIA ROMA	800
23042	Lozzo Atestino	802	DEPURATORE DI CAMPIGLIA DEI BERICI-VIA FOGAZZARO	1.000
23044	Mare	880	DEPURATORE DI LUGO DI VICENZA-LOC: MARE	250
23045	Marola	6777	IMHOFF DI CHIUPPANO - LOC MAROLA	40
23046	Maserà di Padova	1237	DEPURATORE DI MASERA'-VIA ROMA	3.000
23047	Masieri di Sotto	17521	IMHOFF DI TRISSINO - LOC MASIERI	80
23048	Maso	6236	IMHOFF DI VALDAGNO - CNT MASO	150
23049	Massignani di Trissino	19210	IMHOFF DI TRISSINO - LOC MASSIGNANI	67
23051	Merlara	1175	DEPURATORE DI MERLARA-VIA ZURLARA	4.000
23052	Mondonovo	8970	IMHOFF DI TORREBELVICINO - LOC MONDONOVO	60
23053	Monselice	1340	DEPURATORE DI MONSELICE-VIA STORTOLA FRAZ. S. COSMA	500
23053	Monselice	1103	DEPURATORE DI MONSELICE-VIA DEL BORGO	40.000
23054	Montagnana	1201	DEPURATORE DI MONTAGNANA-VIA CIMITERO, LOC. BORGO SAN MARCO	500
23054	Montagnana	1198	DEPURATORE DI MONTAGNANA-VIA CHISOGNO, LOC. CHISOGNO	12.000
23054	Montagnana	1310	DEPURATORE DI MONTAGNANA-VIA PALU', LOC. PALU' Z.A.	400
23056	Monte Magrè	13585	IMHOFF DI SCHIO - VIA SCORTEGAGNA	120
23057	Montegaldella	834	DEPURATORE DI MONTEGALDELLA-FRAZ. GHIZZOLE	350
23057	Montegaldella	835	DEPURATORE DI MONTEGALDELLA-VIA RIALTO	450
23058	Montemezzo	13629	IMHOFF DI SOVIZZO - VIA VALDIEZZA	200

Codice	Agglomerato	SIT ID	Denominazione impianto	Potenzialità (AE)
23059	Mortisa	13417	IMHOFF DI LUGO DI VICENZA - LOC MORTISA	250
23061	Nogarazza	810	DEPURATORE DI ARCUGNANO-VIA DA VINCI - S. AGOSTINO	1.100
23062	Noventa Vicentina	844	DEPURATORE DI NOVENTA VICENTINA-VIA DE GASPERI	6.500
23064	Orgiano	805	DEPURATORE DI ORGIANO-VIA CA' LOSCA	2.500
23064	Orgiano	804	DEPURATORE DI ORGIANO-LOC. PILASTRO	500
23064	Orgiano	800	DEPURATORE DI ALONTE-VIA MONTEROSSO	1.000
23065	Ospedaletto Euganeo	1202	DEPURATORE DI OSPEDALETTO EUGANEO-VIA PEAGNOLA	3.000
23066	Padova	1203	DEPURATORE DI PADOVA-VIA A. PEDANIO, LOCALITA' CA' NORDIO	147.000
23066	Padova	1117	DEPURATORE DI PONTE SAN NICOLO'-VIA S. ANTONIO - LOCALITA' RIO	18.000
23066	Padova	1146	DEPURATORE DI ALBIGNASEGO-VIA TORINO	40.000
23066	Padova	1204	DEPURATORE DI PADOVA-VIA PONTEDERA, LOC. GUIZZA	13.000
23067	Perarolo-Zanchi	6939	DEPURATORE DI ARCUGNANO - VIA ZANCHI	600
23068	Pernumia	1271	IMHOFF DI DUE CARRARE - VIA MINCANA	120
23068	Pernumia	1168	DEPURATORE DI DUE CARRARE-VIA DON GAETANO TORRESIN	1.500
23068	Pernumia	1178	DEPURATORE DI DUE CARRARE-VIA TRENTO, LOC. CHIODARE	500
23068	Pernumia	1302	IMHOFF DI DUE CARRARE - VIA DELL'ARTIGIANATO	95
23068	Pernumia	1169	DEPURATORE DI DUE CARRARE-VIA CUCCARA, LOC. TERRADURA	1.700
23068	Pernumia	1272	IMHOFF DI DUE CARRARE - VIA GORGHIZZOLO	95
23068	Pernumia	1206	DEPURATORE DI PERNUMIA-VIA BEVARARA	7.500
23070	Pontelongo	1246	DEPURATORE DI PONTELONGO-VIA DANTE	6.000
23071	Posina	7026	IMHOFF DI POSINA - LOC CANDERLE	140
23071	Posina	882	DEPURATORE DI POSINA-LOC. MAIN MOLINO	1.000
23072	Pozzolo	858	DEPURATORE DI VILLAGA-POZZOLO	500
23073	Pozzonovo	1307	DEPURATORE DI POZZONOVO- LOC. STROPPARE	200
23073	Pozzonovo	1212	DEPURATORE DI POZZONOVO-VIA VALLASE'	14.700
23074	Rampazzo	822	DEPURATORE DI CAMISANO VICENTINO-VIA TIEPOLO	400
23074	Rampazzo	821	DEPURATORE DI CAMISANO VICENTINO-VIA CAPILANE	200
23076	San Germano dei Berici	13456	IMHOFF DI GRANCONA - LOC CARBONAROLLA	70
23076	San Germano dei Berici	13148	IMHOFF DI SAN GERMANO DEI BERICI - VIA ROMA	320
23077	San Gottardo	9640	IMHOFF DI ZOVENCEDO - VIA SANTINELLA	100
23077	San Gottardo	9639	IMHOFF DI ZOVENCEDO - VIA FONTANA	100
23077	San Gottardo	9641	IMHOFF DI ZOVENCEDO - VIA BORGO	100
23080	Sandrigo	851	DEPURATORE DI SANDRIGO-VIA ALBARETTO	9.000
23080	Sandrigo	850	DEPURATORE DI SANDRIGO-V.LE DELLA REPUBBLICA	1.000
23081	Sant'Ulderico	16701	IMHOFF DI SCHIO - LOC SAN ULDERICO	150
23082	Sant'Urbano	1276	IMHOFF DI S. URBANO - VIA MARCONI	60
23082	Sant'Urbano	1274	IMHOFF DI SANT'URBANO - VIA MANTEGNA	180
23082	Sant'Urbano	18426	DEPURATORE DI SANT'URBANO - LOC. CA' BRUSA'	4.600
23082	Sant'Urbano	1242	DEPURATORE DI VILLA ESTENSE-VIA ARGINE VALGRANDE	1.000
23082	Sant'Urbano	1165	DEPURATORE DI CASTELBALDO-VIA NUOVA	1.600
23082	Sant'Urbano	1207	DEPURATORE DI PIACENZA D'ADIGE-VIA SERRAGLI	2.000
23082	Sant'Urbano	1312	IMHOFF DI BARBONA - VIA SPINO 19	150
23082	Sant'Urbano	1192	DEPURATORE DI MASI-VIA ESTE	1.500
23082	Sant'Urbano	1278	IMHOFF DI BARBONA - VIA RIALTO	300
23082	Sant'Urbano	1277	IMHOFF DI BARBONA - VIA MARCONI	60
23083	Santa Margherita d'Adige	1344	DEPURATORE DI SANTA MARGHERITA D'ADIGE-VIA GRANZE	12.000
23084	Scartezzini	819	DEPURATORE DI CALDOGNO-LOC. ALTISSIMO	150
23085	Schio	883	DEPURATORE DI SCHIO-VIA CA' CAPRETTA	85.000

Codice	Agglomerato	SIT ID	Denominazione impianto	Potenzialità (AE)
23085	Schio	8973	IMHOFF DI TORREBELVICINO - LOC PUGLIA	60
23086	Scorloni	13146	IMHOFF DI TRISSINO - LOC SCORLONI	75
23087	Selva di Trissino	19029	IMHOFF DI TRISSINO - LOC PELLIZZARI	105
23087	Selva di Trissino	16413	IMHOFF DI TRISSINO - LOC SELVA	260
23088	Solesino	1218	DEPURATORE DI SOLESINO-VIA TIEPOLO	12.250
23089	Sossano	853	DEPURATORE DI SOSSANO-VIA RONCHE	2.300
23090	Spianzana	8821	IMHOFF DI ARCUGNANO - LOC CENGE	110
23090	Spianzana	8805	IMHOFF DI ARCUGNANO - LOC CASETTE	45
23090	Spianzana	8776	IMHOFF DI ARCUGNANO - VIA PAOLONI	85
23092	Thiene	868	DEPURATORE DI ROANA-FRAZ. MEZZASELVA	500
23092	Thiene	16393	IMHOFF DI ROTZO - LOC VALLE SABAUS	400
23092	Thiene	3221	DEPURATORE DI ASIAGO-LOCALITA' MOSELE	10.000
23092	Thiene	15986	IMHOFF DI ZUGLIANO - VIA TAGLIAMENTO	82
23092	Thiene	16404	IMHOFF DI ROANA - LOC ARMISTIZIO	400
23092	Thiene	19207	IMHOFF DI THIENE - VIA SAN GIOVANNI BOSCO 77/B	67
23092	Thiene	15224	IMHOFF DI ASIAGO - STC CAMPOROVERE	60
23092	Thiene	16401	IMHOFF DI ROANA - LOC CAMPOROVERE	300
23092	Thiene	9631	IMHOFF DI PEDEMONTE - LOC SCALZERI	200
23092	Thiene	13580	IMHOFF DI LASTEBASSE - VIA GIACONI 77/B	500
23092	Thiene	871	DEPURATORE DI ROANA-TRESCHE'	5.650
23092	Thiene	9630	IMHOFF DI PEDEMONTE - LOC LONGHI	300
23092	Thiene	17983	IMHOFF DI GALLIO - CNT BERTIGO	100
23092	Thiene	9623	IMHOFF DI PEDEMONTE - LOC CAROTTE	150
23092	Thiene	16397	IMHOFF DI ROANA - LOC STRADA CIMITERO	20
23092	Thiene	9624	IMHOFF DI PEDEMONTE - LOC CASOTTO	200
23092	Thiene	13581	IMHOFF DI LASTEBASSE - VIA GIACONI	20
23092	Thiene	16399	IMHOFF DI ROANA - VIA S. ANTONIO	40
23092	Thiene	13756	IMHOFF DI ROTZO - LOC CASTELLETTO	500
23092	Thiene	9563	IMHOFF DI VALDASTICO - VIA BARCAROLA	220
23092	Thiene	16400	IMHOFF DI ROANA - LOC CESUNA	120
23092	Thiene	16392	IMHOFF DI ROTZO - LOC VAL ORCHENTAL	400
23092	Thiene	9626	IMHOFF DI PEDEMONTE - LOC CIECHI	100
23092	Thiene	13579	IMHOFF DI LASTEBASSE - VIA BUSATTI	150
23092	Thiene	887	DEPURATORE DI VALDASTICO-VIA CAVALLARA	750
23092	Thiene	13597	IMHOFF DI VELO D'ASTICO - LOC FONTANE DI MEDA	35
23092	Thiene	9592	IMHOFF DI VALDASTICO - LOC SETTECA'	26
23092	Thiene	19071	IMHOFF DI ROANA - LOC VALDASSA	200
23092	Thiene	9589	IMHOFF DI VALDASTICO - LOC RIOTEVERE	300
23092	Thiene	9587	IMHOFF DI VALDASTICO - LOC PONTE	220
23092	Thiene	884	DEPURATORE DI THIENE-SANTO	127.000
23092	Thiene	16402	IMHOFF DI ROANA - LOC MITA	350
23092	Thiene	9590	IMHOFF DI VALDASTICO - LOC FORME CERATI	150
23092	Thiene	9591	IMHOFF DI VALDASTICO - AAA VALLE DI VALPEGARA	220
23092	Thiene	14051	IMHOFF DI ROANA - LOC TOCCOLI	40
23092	Thiene	16409	IMHOFF DI ROANA - LOC MAGNABOSCHI	20
23093	Valle di Castelvomberto	3230	DEPURATORE DI CASTELGOMBERTO-F. VALLE	500
23094	Valle San Giorgio	1181	DEPURATORE DI BAONE-VIA GIARRETTA, LOC. VALLI S. GIORGIO	500
23095	Valmarana	16362	IMHOFF DI ALTAVILLA VICENTINA - VIA MATTEOTTI	52
23096	Vicenza	855	DEPURATORE DI VICENZA-LONGARA	3.500
23096	Vicenza	836	DEPURATORE DI MONTEVIALE-VIA BAGNARA	1.145
23096	Vicenza	839	DEPURATORE DI MONTICELLO CONTE OTTO-VIA SAVIABONA	2.500
23096	Vicenza	856	DEPURATORE DI VICENZA-SANT'AGOSTINO	100.000
23096	Vicenza	837	DEPURATORE DI MONTICELLO CONTE OTTO-VIA PROGRESSO	300
23096	Vicenza	838	DEPURATORE DI MONTICELLO CONTE OTTO-VIA MAGLIO	2.000
23096	Vicenza	854	DEPURATORE DI TORRI DI QUARTESOLO-VIA I MAGGIO	2.500

Codice	Agglomerato	SIT ID	Denominazione impianto	Potenzialità (AE)
23096	Vicenza	857	DEPURATORE DI VICENZA-CASALE	72.000
23096	Vicenza	17388	IMHOFF DI VICENZA - VIA DELL'OPIFICIO	190
23096	Vicenza	824	DEPURATORE DI CREAZZO-VIA BRESCIA	12.500
23096	Vicenza	820	DEPURATORE DI CALDOGNO-VIA M.T. DI CALCUTTA	13.500
23097	Vighizzolo d'Este	1234	DEPURATORE DI VIGHIZZOLO D'ESTE-VIA IV NOVEMBRE	1.200
23098	Villa del Ferro	13149	IMHOFF DI SAN GERMANO DEI BERICI - VIA BRUNELLI	320
23099	Villabalzana	6944	DEPURATORE DI ARCUGNANO - VIA SAN NICOLO'	100
23099	Villabalzana	6946	DEPURATORE DI ARCUGNANO - VIA VILLABALZANA 72	100
23100	Villaga	14899	IMHOFF DI VILLAGA - VILLAGA - VIA VERDI	400
23100	Villaga	14898	IMHOFF DI VILLAGA - BELVEDERE - VIA PALLADIO	400
23100	Villaga	14897	IMHOFF DI VILLAGA - VIA LONGHE	125
23100	Villaga	15367	IMHOFF DI VILLAGA - VIA QUARGENTE	65
23101	Zovencedo	9642	IMHOFF DI ZOVCENCEDO - VIA ROMA	150
24002	Bagnara	13186	IMHOFF DI CONCO - LOC BAGNARA	24
24003	Bassano del Grappa	13152	IMHOFF DI CAMPOLONGO SUL BRENTA - VIA CONTI	20
24003	Bassano del Grappa	3228	DEPURATORE DI BASSANO DEL GRAPPA-VIA SAN LAZZARO	96.000
24003	Bassano del Grappa	6218	IMHOFF DI SOLAGNA - VIA BRESSAGGE 39	18
24004	Bressani-Fodati-Pozza	17074	IMHOFF DI MAROSTICA - LOC POZZA	200
24005	Cadoneghe	1154	DEPURATORE DI CADONEGHE-VIA MATTEOTTI	40.000
24006	Camposampiero	1006	IMHOFF DI CAMPOSAMPIERO -LOTTIZZAZIONE BERTI - VIA MOROSINI	55
24006	Camposampiero	15549	DEPURATORE DI CAMPOSAMPIERO - VIA STRAELLE - BIOTRATTAMENTO	35.000
24007	Carmignano di Brenta	1095	DEPURATORE DI CARMIGNANO DI BRENTA-VIA OSPITALE	20.000
24008	Cavassi	14121	IMHOFF DI LUSIANA - CNT CAVASSI	40
24009	Cervarese Santa Croce	1284	IMHOFF DI TEOLO - VIA CALTIPENDICE	85
24009	Cervarese Santa Croce	1104	DEPURATORE DI CERVARESE SANTA CROCE-VIA XX SETTEMBRE - MONTEMERLO	7.000
24009	Cervarese Santa Croce	1286	IMHOFF DI TEOLO - VIA TRESPOLE	150
24009	Cervarese Santa Croce	1285	IMHOFF DI TEOLO - VIA CONTEA	140
24010	Chiesa di Sasso	14110	IMHOFF DI ASIAGO - LOC SASSO	145
24010	Chiesa di Sasso	16536	IMHOFF DI ASIAGO - CNT GRULLI	450
24010	Chiesa di Sasso	16541	IMHOFF DI ASIAGO - CNT MORI	450
24010	Chiesa di Sasso	16539	IMHOFF DI ASIAGO - CNT LOVA	450
24011	Cismon del Grappa	3231	DEPURATORE DI CISMON-VIA GIARRE DI SICILIA	800
24012	Cittadella	1224	DEPURATORE DI TOMBOLO-VIA CAMPOLONGO (ONARA)	12.000
24012	Cittadella	1282	IMHOFF DI GALLIERA VENETA - VIA COMELLO	160
24012	Cittadella	1384	DEPURATORE DI CITTADELLA-VIA DELLE SANSUGHE	60.000
24013	Costa di Valstagna	13415	IMHOFF DI VALSTAGNA - CNT COSTA	40
24014	Crosara di Marostica	874	DEPURATORE DI MAROSTICA-LOC. CROSARA	300
24015	Enego	864	DEPURATORE DI ENEGO-VALDIFABBRO	4.900
24015	Enego	6519	IMHOFF DI ENEGO - CNT COLDARCO	40
24015	Enego	863	DEPURATORE DI ENEGO-FOSSE DI SOTTO	4.000
24016	Foza	14289	IMHOFF DI FOZA - LOC VALPIANA	450
24017	Gazzo	1183	DEPURATORE DI GAZZO PADOVANO-VIA CADORNA LOC. GROSSA	3.500
24018	Grantorto	1410	DEPURATORE DI GRANTORTO-VIA S. ANTONIO	8.000
24019	Laverda	16450	IMHOFF DI LUSIANA - LOC LAVERDA	53
24020	Limena	1188	DEPURATORE DI LIMENA-VIA A. VOLTA	20.000
24020	Limena	1283	IMHOFF DI PIAZZOLA SUL BRENTA - VIA CARTURO	300
24020	Limena	1235	DEPURATORE DI VILLAFRANCA PADOVANA-VIA FIRENZE, LOC. TAGGI DI SOPRA	12.000
24021	Mestrino	1158	DEPURATORE DI MESTRINO-VIA PETRARCA	5.000
24022	Montegrotto terme	1150	DEPURATORE DI BATTAGLIA TERME-VIA SELVATICHE	10.000
24022	Montegrotto terme	1106	DEPURATORE DI MONTEGROTTO TERME-VIA FRATELLI BANDIERA	20.000

Codice	Agglomerato	SIT ID	Denominazione impianto	Potenzialità (AE)
24022	Montegrotto terme	1229	DEPURATORE DI TORREGLIA-VIA BOSCHETTE	5.000
24022	Montegrotto terme	1269	IMHOFF DI TORREGLIA - VIA SAN DANIELE	65
24022	Montegrotto terme	4929	IMHOFF DI TORREGLIA - VIA LUNGHINA	50
24022	Montegrotto terme	1270	IMHOFF DI TORREGLIA - VIA BUCCI	65
24023	Pradipaldo-Zeggio	17076	IMHOFF DI MAROSTICA - LOC ZEGGIO	200
24024	Primolano	10543	DEPURATORE DI CISON DEL GRAPPA - LOC. PRIMOLANO	500
24025	Rivalta di San Nazario	876	DEPURATORE DI SAN NAZARIO-RIO RIVALTA	150
24026	Rovolon	1108	DEPURATORE DI ROVOLON-VIA PONTE TEZZE LOC. BASTIA	1.500
24027	Rubano	1213	DEPURATORE DI RUBANO-VIA MAZZINI	22.000
24028	Rubbio	859	DEPURATORE DI CONCO-FRAZ. RUBBIO	600
24029	Sambugari	14037	IMHOFF DI GALLIO - LOC SAMBUGARI	40
24030	San Giorgio in Bosco	1309	IMHOFF DI SAN GIORGIO IN BOSCO - VIA DE GASPERI	100
24030	San Giorgio in Bosco	18583	IMHOFF DI SAN GIORGIO IN BOSCO - VIA MOROSINI II°	100
24030	San Giorgio in Bosco	18582	IMHOFF DI SAN GIORGIO IN BOSCO - VIA MOROSINI I°	100
24030	San Giorgio in Bosco	1238	DEPURATORE DI SAN GIORGIO IN BOSCO-VIA LOBIA	1.500
24033	Santa Caterina di Lusiana	13185	IMHOFF DI CONCO - LOC ORSATI	40
24033	Santa Caterina di Lusiana	13184	IMHOFF DI CONCO - LOC MONTE ALTO	30
24033	Santa Caterina di Lusiana	861	DEPURATORE DI CONCO-CAPOLUOGO-LOC. BOALE	1.300
24033	Santa Caterina di Lusiana	13189	IMHOFF DI CONCO - LOC COLPI	10
24033	Santa Caterina di Lusiana	16410	IMHOFF DI CONCO - LOC GOMAROLO	200
24033	Santa Caterina di Lusiana	860	DEPURATORE DI CONCO-LOC. PISONI - VIA FONTANELLE	1.000
24033	Santa Caterina di Lusiana	14120	IMHOFF DI LUSIANA - CNT MARCHI	40
24033	Santa Caterina di Lusiana	13190	IMHOFF DI CONCO - LOC STRINGARI	10
24033	Santa Caterina di Lusiana	14151	IMHOFF DI LUSIANA - CNT VILLANOVA	40
24033	Santa Caterina di Lusiana	14118	IMHOFF DI LUSIANA - CNT MAINI	80
24033	Santa Caterina di Lusiana	867	DEPURATORE DI LUSIANA-LOC. S. CATERINA	1.000
24035	Selvazzano Dentro	1288	IMHOFF DI SELVAZZANO DENTRO - VIA EUGANEA II°	100
24035	Selvazzano Dentro	1287	IMHOFF DI SELVAZZANO DENTRO - VIA EUGANEA I°	120
24035	Selvazzano Dentro	1216	DEPURATORE DI SELVAZZANO-VIA MONTEGRAPPA	20.000
24036	Stoccareddo	6220	IMHOFF DI GALLIO - LOC STOCCAREDDO	350
24037	Stoner	862	DEPURATORE DI ENEGO-FRAZ. STONER	1.000
24038	Tezze sul Brenta	877	DEPURATORE DI TEZZE SUL BRENTA-VIA BRENTA	100.000
24038	Tezze sul Brenta	13151	IMHOFF DI CASSOLA - VIA ROSA'	20
24038	Tezze sul Brenta	13631	IMHOFF DI TEZZE SUL BRENTA - VIA DELL'AERONAUTICA	90
24040	Valle di Sopra	14253	IMHOFF DI LUSIANA - CNT VALLE DI SOPRA	80
24041	Valle di Sotto	13971	IMHOFF DI LUSIANA - LOC VALLE DI SOTTO	80
24042	Velo di Lusiana	866	DEPURATORE DI LUSIANA-LOC. VELO	700
24043	Vigonza	1264	DEPURATORE DI VIGONZA-VIA BARBARIGO	50.000
24044	Zaibena	14038	IMHOFF DI GALLIO - LOC ZAIBENA	40
25001	Albarea	17164	DEPURATORE DI PIANIGA - VIA MIGLIO	80
25003	Cavallino Treporti	4167	DEPURATORE DI CAVALLINO-TREPORTI	105.000
25004	Chioggia	4139	DEPURATORE DI CHIOGGIA-BRONDOLO	160.000
25005	Lido di Venezia	4143	DEPURATORE DI VENEZIA-LIDO	60.000
25006	Mestre-Mirese	4141	DEPURATORE DI VENEZIA-CAMPALTO	110.000
25006	Mestre-Mirese	4140	DEPURATORE DI VENEZIA-FUSINA VIA DEI CANTIERI	330.000
25007	Morgano	3727	DEPURATORE DI MORGANO-VIA MOLIN CAPPELLO SUD	2.000
25009	Preganziol	3738	DEPURATORE DI PREGANZIOL-VIA SCHIAVONIA	10.000
25010	Quinto di Treviso	3739	DEPURATORE DI QUINTO DI TREVISO-VIA NOGARE'	11.000
25012	Zero Branco	7707	DEPURATORE DI ZERO BRANCO - VIA MILAN	4.000
26001	Adria	5439	IMHOFF DI ADRIA - LOC CANAREGGIO	150
26001	Adria	5443	IMHOFF DI ADRIA - VIA PARRI	60
26001	Adria	3255	DEPURATORE DI ADRIA-VIA RETRATTO	20.000
26003	Ariano nel Polesine	3259	DEPURATORE DI ARIANO POLESINE-VIA BRENTA	3.500
26004	Arquà Polesine	3261	DEPURATORE DI ARQUA' POLESINE-VIA GARIBALDI	1.000

Codice	Agglomerato	SIT ID	Denominazione impianto	Potenzialità (AE)
26005	Badia Polesine	3305	DEPURATORE DI GIACCIANO CON BARUCHELLA-VIA MADONNINA	1.200
26005	Badia Polesine	5435	DEPURATORE DI BADIA POLESINE-VIA CA' MIGNOLA	25.000
26005	Badia Polesine	6903	IMHOFF DI CASTAGNARO - VIA S. ANNA	1.000
26005	Badia Polesine	3398	DEPURATORE DI CASTAGNARO-CAPOLUOGO	1.500
26005	Badia Polesine	3262	DEPURATORE DI BADIA POLESINE-VIA MOCENIGHE	700
26006	Bergantino	3264	DEPURATORE DI BERGANTINO-VIA VACCARO	3.000
26007	Beverare	3288	DEPURATORE DI SAN MARTINO DI VENEZZE-VIA CAVOUR	1.000
26008	Boccasette	3319	DEPURATORE DI PORTO TOLLE-VIA ALDO SPANIO-LOC. BOCCASETTE	900
26010	Bornio	5471	IMHOFF DI VILLANOVA DEL GHEBBO - VIA COLOMBARA	250
26011	Bosaro	10487	DEPURATORE DI ARQUA' POLESINE - VIA NAZIONALE ADRIATICA 15/f - LOTT. SIPOL	100
26011	Bosaro	3265	DEPURATORE DI BOSARO-VIA ZANON	900
26011	Bosaro	12814	IMHOFF DI ARQUA' POLESINE - VIA VALMOLIN INFERIORE	280
26011	Lapio	9604	IMHOFF DI ARCUGNANO - LOC FIMON	340
26012	Bosco del Monaco	5447	IMHOFF DI BOSARO - LOC BOSCO DEL MONACO	200
26013	Bottrighe	3256	DEPURATORE DI ADRIA-VIA DANTE-LOC. BOTTRIGHE	3.000
26014	Bressane Sud	5450	IMHOFF DI CASTELGUGLIELMO - VIA MARINAGA	150
26014	Bressane Sud	5451	IMHOFF DI CASTELGUGLIELMO - VIA GAMBARO	150
26015	Ca' Mello	5464	IMHOFF DI PORTO TOLLE - VIA DON MINZONI	90
26016	Ca' Tiepolo	3314	DEPURATORE DI PORTO TOLLE-VIA TANGENZIALE EST-CA' TIEPOLO	2.200
26016	Ca' Tiepolo	3315	DEPURATORE DI PORTO TOLLE-VIALE G. DI VITTORIO-LOC. DONZELLA	750
26016	Ca' Tiepolo	5467	IMHOFF DI PORTO TOLLE - VIA VENEZIA	90
26017	Ca' Venier	3313	DEPURATORE DI PORTO TOLLE-VIA TEATRO-LOC. CA' VENIER	400
26018	Ca' Zuliani	5465	IMHOFF DI PORTO TOLLE - VIA BACHELET	90
26019	Canda	3269	DEPURATORE DI CANDA-VIA MARCONI	1.000
26021	Castelguglielmo	3271	DEPURATORE DI CASTELGUGLIELMO-VIA A. MORO	1.000
26022	Castelmassa	3272	DEPURATORE DI CASTELMASSA - VIA GALBERTE	50.000
26022	Castelmassa	3274	DEPURATORE DI CASTELNOVO BARIANO-VIA D. ALIGHIERI	1.000
26022	Castelmassa	3266	DEPURATORE DI CALTO-S. P. ERIDANIA	1.300
26023	Cavarzere	4132	DEPURATORE DI CAVARZERE-CAVARZERE-VIA PIANTAZZA	17.500
26024	Ceneselli	3276	DEPURATORE DI CENESELLI-VIA ARGINE CONTUGHI	2.000
26025	Corbola	3282	DEPURATORE DI CORBOLA-VIA NUOVA	2.000
26025	Corbola	3284	DEPURATORE DI CORBOLA-VIA ARGINE PO	100
26025	Corbola	5452	IMHOFF DI CORBOLA - AAA AREA P.I.P.	100
26026	Costa di Rovigo	3287	DEPURATORE DI COSTA DI ROVIGO-VIA MATTEOTTI	80
26026	Costa di Rovigo	5436	DEPURATORE DI COSTA DI ROVIGO-VIA DOSSEI	500
26026	Costa di Rovigo	3286	DEPURATORE DI COSTA DI ROVIGO-VIA DOSSEI	2.000
26027	Crespino	3289	DEPURATORE DI CRESPINO-VIA S. MARINO E SEVERO	1.500
26029	Fasana Polesine	3257	DEPURATORE DI ADRIA-VIA ARGINELLI-LOC. FASANA	900
26030	Ficarolo	3291	DEPURATORE DI FICAROLO-VIA BELFIORE	4.000
26031	Fiesso Umbertiano	3295	DEPURATORE DI FIESSO UMBERTIANO-VIA RONCALE	1.000
26031	Fiesso Umbertiano	3329	DEPURATORE DI PINCARA-VIA VARGHETTO	1.500
26031	Fiesso Umbertiano	3293	DEPURATORE DI FIESSO UMBERTIANO-VIA CERDI	4.000
26032	Frassinelle Polesine	3297	DEPURATORE DI FRASSINELLE POLESINE-VIAZZA LIPOMANA	900
26033	Fratta Polesine	5432	DEPURATORE DI FRATTA POLESINE-VIA PALLADIO	4.200
26034	Gaiba	3301	DEPURATORE DI GAIBA-VIA L. DA VINCI	1.000
26035	Gavello	3303	DEPURATORE DI GAVELLO-VIA CAVALLOTTI	1.300
26038	Guarda Veneta	3308	DEPURATORE DI GUARDA VENETA-VIA ROMA	700

Codice	Agglomerato	SIT ID	Denominazione impianto	Potenzialità (AE)
26039	Isola di Albarella	5535	DEPURATORE PRIVATO DELL'ISOLA DI ALBARELLA - ROSOLINA	12.600
26041	Lama Pezzoli	3279	DEPURATORE DI CEREGNANO-VIA P. MASCAGNI	1.000
26042	Lendinara	5456	IMHOFF DI LENDINARA - LOC RAMODIPALO OVEST	150
26042	Lendinara	5457	IMHOFF DI LENDINARA - LOC RAMODIPALO EST	150
26042	Lendinara	5458	IMHOFF DI LUSIA - LOC CA' MOROSINI	150
26042	Lendinara	3310	DEPURATORE DI LENDINARA-VIA CA' MOROSINI	9.000
26042	Lendinara	5459	IMHOFF DI LUSIA - LOC CAVAZZANA	400
26043	Lusia	3324	DEPURATORE DI LUSIA-VIA GORZON	3.000
26046	Mazzorno	5468	IMHOFF DI TAGLIO DI PO - LOC MAZZORNO DX	200
26047	Melara	3325	DEPURATORE DI MELARA-VIA DELLA CHIESA	1.000
26048	Occhiobello	3326	DEPURATORE DI OCCHIOBELLO-VIALE STAZIONE	12.000
26048	Occhiobello	3267	DEPURATORE DI CANARO-VIA ARGINE POAZZO SUP.	1.500
26048	Occhiobello	5455	IMHOFF DI FIESSO UMBERTIANO - VIA PIACENTINA	200
26048	Occhiobello	3285	DEPURATORE DI STIENTA-VIA MAFFEI	2.000
26049	Panarella	5461	IMHOFF DI PAPOZZE - VIA S. GIACOMO	400
26050	Paolino	3299	DEPURATORE DI FRATTA POLESINE-VIA DEI PORTONI-LOC. PAOLINO	400
26052	Passo di Villamarzana	17027	IMHOFF DI VILLAMARZANA - LOC PASSO	65
26053	Pettorazza Grimani	3328	DEPURATORE DI PETTORAZZA GRIMANI-CAPOLUOGO	1.000
26054	Pila	3311	DEPURATORE DI PORTO TOLLE-VIA CURTATONE-LOC. PILA	400
26056	Polesella	3306	DEPURATORE DI POLESILLA-VIA DEL GORGO	3.000
26057	Polesine Camerini	3312	DEPURATORE DI PORTO TOLLE-VIA CORRIDONI NORD-LOC. POLESINE CAMERINI	400
26059	Pontecchio Polesine	3309	DEPURATORE DI PONTECCHIO POLESINE-VIA XXV APRILE	1.000
26060	Porto Levante	3321	DEPURATORE DI PORTO VIRO-VIA DOSSO PORTO LEVANTE	400
26061	Porto Viro	6774	DEPURATORE DI ADRIA - ZONA INDUSTRIALE A.I.A. DI ADRIA E LOREO	800
26061	Porto Viro	3320	DEPURATORE DI PORTO VIRO - LOC. CONTARINA	50.000
26062	Rivà di Ariano	3260	DEPURATORE DI ARIANO NEL POLESINE - LOC. RIVA'	1.000
26063	Rosolina Mare	3304	DEPURATORE DI ROSOLINA MARE-VIA FOCI ADIGE	30.000
26064	Rottanova	4135	DEPURATORE DI CAVARZERE-ROTTANOVA	1.000
26065	Rovigo	5460	IMHOFF DI LUSIA - LOC CA' ZEN	200
26065	Rovigo	3296	DEPURATORE DI ROVIGO-FENIL DEL TURCO	900
26065	Rovigo	3302	DEPURATORE DI ROVIGO-PORTA PO	39.000
26065	Rovigo	3300	DEPURATORE DI ROVIGO-S. APOLLINARE	35.000
26065	Rovigo	3298	DEPURATORE DI ROVIGO-TANGENZIALE EST	3.200
26065	Rovigo	3278	DEPURATORE DI CEREGNANO-VIA TRENTO	1.000
26066	Salara	3294	DEPURATORE DI SALARA-VIA SABBIONI	1.000
26067	San Bellino	3292	DEPURATORE DI SAN BELLINO-VIA VECCHIA	900
26068	San Cassiano	5453	IMHOFF DI CRESPINO - LOC SAN CASSIANO	400
26069	San Martino di Venezze	3290	DEPURATORE DI SAN MARTINO DI VENEZZE-VIA BORGO SUD	3.000
26070	San Pietro di Cavarzere	15941	DEPURATORE DI CAVARZERE - LOC. SAN PIETRO	1.000
26073	Santa Giulia di Porto Tolle	3318	DEPURATORE DI PORTO TOLLE-VIA SANTA GIULIA	300
26075	Scardovari	3317	DEPURATORE DI PORTO TOLLE-VIA DELLA SACCA DI SCARDOVARI	3.000
26077	Tolle	3316	DEPURATORE DI PORTO TOLLE-VIA RISORGIMENTO-LOC. TOLLE	750
26078	Trecenta	3281	DEPURATORE DI TRECENTA-VIA BERETTARE	5.550
26078	Trecenta	3263	DEPURATORE DI BAGNOLO PO-VIA COM.LE NAPOLEONICA	1.500
26081	Vallone - Garofolo	3268	DEPURATORE DI CANARO-S.S. 16 VIA ARGINELLI	150
26081	Vallone - Garofolo	5448	IMHOFF DI CANARO - STD B. TISI	500
26081	Vallone - Garofolo	5449	IMHOFF DI CANARO - VLE F. FILZI	500
26083	Villadose	3277	DEPURATORE DI VILLADOSE-VIA ANDREOTTI	4.000

Codice	Agglomerato	SIT ID	Denominazione impianto	Potenzialità (AE)
26083	Villadose	5469	IMHOFF DI VILLADOSE - LOC CAMBIO NORD	150
26083	Villadose	5470	IMHOFF DI VILLADOSE - LOC CAMBIO SUD	60
26084	Villamarzana	19123	IMHOFF DI VILLAMARZANA - LOC AREA P.I.P.	150
26084	Villamarzana	3275	DEPURATORE DI VILLAMARZANA-VIA ZOCCOLE	1.200
26084	Villamarzana	5446	IMHOFF DI ARQUA' POLESINE - VIA PASCOLATA	350
26085	Villanova del Ghebbo	3273	DEPURATORE DI VILLANOVA DEL GHEBBO-VIA BIGANELLI	1.000
26086	Villanova Marchesana	3270	DEPURATORE DI VILLANOVA MARCHESANA-S. P. 33	1.000
26086	Villanova Marchesana	5472	IMHOFF DI VILLANOVA MARCHESANA - STP N. 33	400
26087	Villaregia	3322	DEPURATORE DI PORTO VIRO - LOC. VILLAREGIA	200
26088	Zelo	3307	DEPURATORE DI GIACCIANO CON BARUCHELLA-VIA A. MORO-LOC. ZELO	600
27001	Bernuffi	894	DEPURATORE DI MONTECCHIO MAGGIORE-BERNUFFI	140
27002	Bosco	8872	IMHOFF DI CRESPADORO - LOC BOSCO	55
27003	Bruni	8853	IMHOFF DI CRESPADORO - LOC BRUNI	60
27004	Ca' Vecchie	17525	IMHOFF DI BRENDOLA - LOC CA' VECCHIE	30
27004	Ca' Vecchie	17526	IMHOFF DI BRENDOLA - LOC CA' VECCHIE	150
27005	Caliari	8855	IMHOFF DI CRESPADORO - LOC CALIARI	130
27006	Campanella	6521	IMHOFF DI ALTISSIMO - VIA CAMPANELLA DISCONZI	450
27007	Campodalbero	8935	IMHOFF DI CRESPADORO - LOC CAMPODALBERO	320
27008	Canova	13577	IMHOFF DI MONTECCHIO MAGGIORE - LOC CANOVA	200
27008	Canova	13578	IMHOFF DI MONTECCHIO MAGGIORE - LOC GHISA	200
27009	Castegnare	8854	IMHOFF DI CRESPADORO - LOC CASTEGNARE	190
27010	Cattazzi	8852	IMHOFF DI CRESPADORO - LOC CATTAZZI	25
27011	Cavaliere	18465	IMHOFF DI ALTISSIMO - LOC Cavaliere	30
27012	Cocco	16101	IMHOFF DI ALTISSIMO - LOC COCCO	60
27013	Conte	8867	IMHOFF DI CRESPADORO - LOC CONTE	55
27014	Cortesani	8950	IMHOFF DI CRESPADORO - LGO CORTESANI	75
27015	Cortivo	6522	IMHOFF DI ALTISSIMO - CNT CORTIVO	110
27016	Covolo	892	DEPURATORE DI MONTECCHIO MAGGIORE-F. COVOLO	64
27017	Fochesati	16102	IMHOFF DI ALTISSIMO - LOC FOCESATI	20
27018	Galli	13156	IMHOFF DI CHIAMPO - LOC GALLI	30
27019	Grandi	8859	IMHOFF DI CRESPADORO - LOC GRANDI	95
27020	Gromenida	16100	IMHOFF DI ALTISSIMO - LOC GROMENIDA	15
27021	Marana	8944	IMHOFF DI CRESPADORO - LOC MARANA	160
27022	Meceneri	8888	IMHOFF DI CRESPADORO - LOC MECENERI	75
27023	Molino	8851	IMHOFF DI CRESPADORO - LOC MOLINO	50
27024	Pasquali Cavalieri	8879	IMHOFF DI CRESPADORO - LOC PASQUALI	85
27025	Pozza	8861	IMHOFF DI CRESPADORO - LOC POZZA	55
27026	Pugnello	16110	IMHOFF DI ARZIGNANO - LOC PUGNELLO	400
27027	Rancani	8856	IMHOFF DI CRESPADORO - LOC RANCANI	170
27028	Repele	8891	IMHOFF DI CRESPADORO - LOC REPELE	90
27029	San Valentino di Brendola	6942	DEPURATORE DI BRENDOLA - VIA SAN VALENTINO	300
27030	San Vito di Brendola	13153	IMHOFF DI BRENDOLA - VIA FOSCOLO	150
27031	Sant'Urbano di Montecchio	895	DEPURATORE DI MONTECCHIO MAGGIORE-S. URBANO	300
27032	Santissima Trinità	893	DEPURATORE DI MONTECCHIO MAGGIORE-S.TRINITA'	65
27033	Santolini	6523	IMHOFF DI ALTISSIMO - VIA BROGGI	95
27034	Sgaggi Sottocengio	8883	IMHOFF DI CRESPADORO - LOC SGAGGI SOTTOCENGIO	35
27035	Valdimolino	896	DEPURATORE DI MONTECCHIO MAGGIORE-VAL MOLINO	350
27036	Valle del Chiampo	8967	IMHOFF DI MONTEBELLO VICENTINO - VIA BORGO	50
27036	Valle del Chiampo	3234	DEPURATORE DI MONTEBELLO VICENTINO-VIA FRACANZANA	627.000
27036	Valle del Chiampo	3220	DEPURATORE DI ARZIGNANO-VIA ALTURA	2.360.000
27036	Valle del Chiampo	8968	IMHOFF DI MONTEBELLO VICENTINO - VIA BORGO	44
27036	Valle del Chiampo	8966	IMHOFF DI MONTEBELLO VICENTINO - VIA CA' SORDIS	135
27036	Valle del Chiampo	16460	IMHOFF DI ARZIGNANO - LOC RESTENA SUD	100
27036	Valle del Chiampo	886	DEPURATORE DI TRISSINO-PRANOVI	150.000
27036	Valle del Chiampo	6221	IMHOFF DI MONTEBELLO VICENTINO - VIA ASSE	21

Codice	Agglomerato	SIT ID	Denominazione impianto	Potenzialità (AE)
27036	Valle del Chiampo	13312	IMHOFF DI GAMBELLARA - VIA VERDI	20
27036	Valle del Chiampo	897	DEPURATORE DI MONTECCHIO MAGGIORE-VIA CALLESELLA	70.000
27036	Valle del Chiampo	6223	IMHOFF DI MONTEBELLO VICENTINO - VIA CASON	10
27036	Valle del Chiampo	6222	IMHOFF DI MONTEBELLO VICENTINO - VIA RONCHI	85
27036	Valle del Chiampo	6224	IMHOFF DI MONTEBELLO VICENTINO - VIA BELLOCCHERIA	112
27036	Valle del Chiampo	3232	DEPURATORE DI LONIGO-VIA LORE	50.000
27037	Vo di Brendola	8841	IMHOFF DI BRENDOLA - STR della Pila	450
27038	Volpiana	8864	IMHOFF DI CRESPADORO - LOC VOLPIANA	50
27039	Zerbati	6525	IMHOFF DI ALTISSIMO - VIA ZEBATI	55
27040	Zordani	8857	IMHOFF DI CRESPADORO - LOC ZORDANI	40
28001	Alano di Piave	3607	DEPURATORE DI ALANO DI PIAVE-CENTRO-FENER	6.000
28006	Brian	5072	DEPURATORE DI ERACLEA-LOC. BRIAN	500
28007	Ca' Turcata	4872	DEPURATORE DI ERACLEA-CA' TURCATA	600
28009	Caorle	4148	DEPURATORE DI CAORLE-PALANGON	120.000
28010	Carbonera	3704	DEPURATORE DI CARBONERA-VIA BIANCHINI	40.000
28010	Carbonera	15860	IMHOFF DI SAN BIAGIO DI CALLALTA - VIA MOZART	170
28010	Carbonera	5483	DEPURATORE DI MASERADA SUL PIAVE-VIA VENEZIA LOC. CANDELU'	200
28010	Carbonera	7178	IMHOFF DI BREDI DI PIAVE - VIA DELL'ARTIGIANATO	27
28012	Casier	3706	DEPURATORE DI CASIER-DOSSON, VIA BIGONZO	8.000
28012	Casier	17400	IMHOFF DI CASALE SUL SILE - VIA DELL'ARTIGIANATO - LOTTIZZAZIONE BACCHIN	80
28012	Casier	7177	DEPURATORE DI CASALE SUL SILE - LOC. CONSCIO VIA PESCHIERE	700
28012	Casier	15223	DEPURATORE DI CASALE SUL SILE - VIA DELLA RICERCA	190
28013	Castelfranco Veneto	3703	DEPURATORE DI ASOLO-CA' FALIER	7.500
28013	Castelfranco Veneto	15281	DEPURATORE DI MONTEBELLUNA - LOC. BUSTA	600
28013	Castelfranco Veneto	3707	DEPURATORE DI CASTELFRANCO-BORGO PADOVA	35.000
28013	Castelfranco Veneto	3708	DEPURATORE DI CASTELFRANCO-SALVATRONDA	67.500
28013	Castelfranco Veneto	8377	IMHOFF DI SAN ZENONE DEGLI EZZELINI - VIA DEI MASI	220
28013	Castelfranco Veneto	8357	DEPURATORE DI SAN ZENONE DEGLI EZZELINI-VIA J. DA PONTE - LOC. CARO	1.000
28013	Castelfranco Veneto	7157	IMHOFF DI CASTELCUCCO - STR DEI COLLI	600
28013	Castelfranco Veneto	3715	DEPURATORE DI FONTE-VIA CASTELLANA	2.000
28013	Castelfranco Veneto	7147	DEPURATORE DI CASTELFRANCO VENETO-LOC. S. FLORIANO VENERI E PEEP	400
28013	Castelfranco Veneto	15253	IMHOFF DI ASOLO - LOC FRATTALUNGA	50
28013	Castelfranco Veneto	15252	IMHOFF DI ASOLO - LOC CASONETTO	50
28013	Castelfranco Veneto	5501	IMHOFF DI MONFUMO - VIA CAMPIEL BIANCHIN	260
28013	Castelfranco Veneto	8371	DEPURATORE DI SAN ZENONE DEGLI EZZELINI-VIA VIAZZA - CA' RAINATI	600
28013	Castelfranco Veneto	8376	IMHOFF DI SAN ZENONE DEGLI EZZELINI - VIA S. LORENZO	200
28013	Castelfranco Veneto	18382	IMHOFF DI ALTIVOLE - LOC SAN VITO	100
28015	Ceggia	4144	DEPURATORE DI CEGGIA-CAPOLUOGO	5.000
28016	Cessalto	6454	DEPURATORE DI CESSALTO-VIA PASCOLI	1.500
28017	Cison di Valmarino	8262	IMHOFF DI CISON DI VALMARINO - LOC TOVENA SUD	300
28017	Cison di Valmarino	5454	DEPURATORE DI CISON DI VALMARINO-CAPOLUOGO	1.000
28019	Combai	5495	DEPURATORE DI MIANE-VIA CANAL COMBAI	600
28020	Conegliano	3709	DEPURATORE DI CONEGLIANO-VIA CA' DI VILLA CAMPOLONGO	70.000
28020	Conegliano	5706	DEPURATORE DI SAN PIETRO DI FELETTO-CASOTTO	500
28020	Conegliano	5522	DEPURATORE DI SAN PIETRO DI FELETTO-RUA, VIA CASTELLO	2.000
28020	Conegliano	6516	DEPURATORE DI VITTORIO VENETO LOC. CARPESICA	500

Codice	Agglomerato	SIT ID	Denominazione impianto	Potenzialità (AE)
28020	Conegliano	6520	DEPURATORE DI VITTORIO VENETO-LOC. S. GIACOMO DI VEGLIA Z.I.	1.200
28021	Cordignano	3929	DEPURATORE DI CORDIGNANO-VIA PALU'	30.000
28023	Cornuda Z.I. Sud	15279	DEPURATORE DI CORNUDA - Z.I. SUD	980
28024	Crepaldo	4152	DEPURATORE DI ERACLEA-PONTE CREPALDO	4.700
28025	Crespano del Grappa	3711	DEPURATORE DI CRESpano DEL GRAPPA-VIA 24 MAGGIO, LOC. GIARE	3.500
28026	Crocetta del Montello	9278	DEPURATORE DI CROCETTA DEL MONTELLO - PARCO VILLA ANCILLOTTO	200
28026	Crocetta del Montello	3712	DEPURATORE DI CROCETTA DEL MONTELLO-VIA BARACCA	5.000
28026	Crocetta del Montello	6543	DEPURATORE DI CROCETTA DEL MONTELLO-VIA DEGLI ARTIGIANI - ZONA PIP	240
28026	Crocetta del Montello	3710	DEPURATORE DI CORNUDA-LA VALLE, VIA SAN VALENTINO	2.500
28027	Eraclea	4869	DEPURATORE DI ERACLEA-ERACLEA MARE - VIA DEI PIOPI	32.000
28029	Fagarè	15863	IMHOFF DI SAN BIAGIO DI CALLALTA - PZA IV NOVEMBRE	70
28030	Follina	7899	IMHOFF DI FOLLINA - VIA GAVA	500
28032	Fossalta di Piave	4153	DEPURATORE DI FOSSALTA DI PIAVE-CADORNA	3.600
28033	Gaiarine	8273	DEPURATORE DI CODOGNE' - Z.I. CIMAVILLA	250
28033	Gaiarine	7296	IMHOFF DI GAIARINE - FRZ FRANZENIGO	1.020
28033	Gaiarine	3732	DEPURATORE DI ORSAGO-VIA G. MAZZA	3.500
28034	Giavera del Montello	5514	DEPURATORE DI NERVESA DELLA BATTAGLIA-VIA MATTEOTTI - LOC. BIDASIO	150
28034	Giavera del Montello	3930	DEPURATORE DI GIAVERA DEL MONTELLO-CUSIGNANA, VIA TONIOLO	18.000
28036	Iesolo	4155	DEPURATORE DI JESOLO-VIA ALEARDI	185.000
28037	La Valle di Monfumo	7904	IMHOFF DI MONFUMO - VIA LA VALLE	50
28040	Mareno-Vazzola	3716	DEPURATORE DI VAZZOLA-VISNA', VIA MONTEGRAPPA	4.000
28040	Mareno-Vazzola	3718	DEPURATORE DI MARENO DI PIAVE-PIAZZA VITTORIO EMANUELE III	4.500
28040	Mareno-Vazzola	5481	DEPURATORE DI MARENO DI PIAVE-LOC. RAMERA	950
28042	Maser	3720	DEPURATORE DI MASER-VIA BOSCO	4.990
28043	Meolo	6567	IMHOFF DI RONCADE - VIA BURANO	150
28043	Meolo	4156	DEPURATORE DI MEOLO-VIA MARTEGGIA	9.000
28043	Meolo	4991	DEPURATORE DI MEOLO-MARTEGGIA - VIA DEI PAOLI	400
28044	Miane	18383	DEPURATORE DI MIANE - VIA CAVA	2.050
28045	Montebelluna	3725	DEPURATORE DI MONTEBELLUNA-SAN GAETANO	30.000
28046	Motta di Livenza	5475	DEPURATORE DI GORGO AL MONTICANO-VIA S. ANTONINO	1.050
28046	Motta di Livenza	15856	DEPURATORE DI MOTTA DI LIVENZA - VIA CALLUNGA. Z.I. SUD	26.000
28046	Motta di Livenza	5507	DEPURATORE DI MOTTA DI LIVENZA-LOC. MALINTRADA	120
28046	Motta di Livenza	5510	DEPURATORE DI MOTTA DI LIVENZA-LOTT. NORD	500
28046	Motta di Livenza	7402	IMHOFF DI MOTTA DI LIVENZA - VIA RIVA LIVENZA	100
28047	Musile di Piave	4868	DEPURATORE DI MUSILE DI PIAVE-MILLEPERTICHE	175
28047	Musile di Piave	4157	DEPURATORE DI MUSILE-VIA ROVIGO, 13	9.640
28047	Musile di Piave	13630	IMHOFF DI MUSILE DI PIAVE - FRZ MILLEPERTICHE	60
28047	Musile di Piave	15738	IMHOFF DI SAN DONA' DI PIAVE - VIA ATENE	150
28047	Musile di Piave	15533	IMHOFF DI SAN DONA' DI PIAVE - VIA PASSARELLA 21	400
28048	Mussolente	3235	DEPURATORE DI MUSSOLENTE-CAMPO AVIAZIONE	12.000
28049	Oderzo	5473	DEPURATORE DI FONTANELLE-VIA DEI MORTI	400
28049	Oderzo	5463	DEPURATORE DI FONTANELLE-LOC. LUTRANO - VIA BOSCO	700
28049	Oderzo	3730	DEPURATORE DI ODERZO-FRATTA SX MOTICANO	14.000
28049	Oderzo	7575	DEPURATORE DI ODERZO-LOC. RUSTIGNE	900
28049	Oderzo	3731	DEPURATORE DI ODERZO-SPINE'	18.000

Codice	Agglomerato	SIT ID	Denominazione impianto	Potenzialità (AE)
28049	Oderzo	5474	DEPURATORE DI FONTANELLE-VIA ROMA	1.000
28050	Ottava Presa	4870	DEPURATORE DI CAORLE-OTTAVA PRESA	400
28051	Paese	8306	DEPURATORE DI MONTEBELLUNA - LOC. BIADENE	1.500
28051	Paese	7711	IMHOFF DI TREVIGNANO - VIA MERCATO	300
28051	Paese	8285	IMHOFF DI MONTEBELLUNA - LOC ZONA IMPIANTI SPORTIVI - MUSEO	250
28051	Paese	8320	DEPURATORE DI PAESE - AERA PEEP LOC. PORCELLENZO	180
28051	Paese	3733	DEPURATORE DI PAESE-VIA BRONDI	45.000
28051	Paese	17054	DEPURATORE DI VEDELAGO - VIA PIAVE	1.000
28053	Pederobba	8330	IMHOFF DI POSSAGNO - VIA OLIVI	750
28053	Pederobba	3735	DEPURATORE DI PEDEROBBA-VIA FELTRINA	2.500
28053	Pederobba	18065	IMHOFF DI CAVASO DEL TOMBA - VIA LERINA	500
28053	Pederobba	3734	DEPURATORE DI PEDEROBBA-COVOLO	3.500
28054	Ponte di Piave-Cimadolmo	3737	DEPURATORE DI PONTE DI PIAVE-VIA RISORGIMENTO	14.000
28054	Ponte di Piave-Cimadolmo	6528	DEPURATORE DI CIMADOLMO - LOC. STABIUZZO - VIA RONCADELLE	950
28055	Quarto d'Altino	3726	DEPURATORE DI RONCADE-SAN CIPRIANO, VIA MARCONI	8.500
28055	Quarto d'Altino	15857	DEPURATORE DI SAN BIAGIO DI CALLALTA - LOTT. OLMI 2000	400
28055	Quarto d'Altino	15865	DEPURATORE DI SAN BIAGIO DI CALLALTA - VIA AGOZZO	200
28055	Quarto d'Altino	15864	IMHOFF DI SAN BIAGIO DI CALLALTA - VIA VARESE	80
28055	Quarto d'Altino	4164	DEPURATORE DI QUARTO D'ALTINO-VIA MARCONI	30.000
28055	Quarto d'Altino	6512	DEPURATORE DI SILEA-VIA DUCA D'AOSTA - LOC. S. ELENA	1.860
28055	Quarto d'Altino	15858	IMHOFF DI SAN BIAGIO DI CALLALTA - VIA I MAGGIO	40
28055	Quarto d'Altino	15861	IMHOFF DI SAN BIAGIO DI CALLALTA - VIA COMO	16
28055	Quarto d'Altino	19136	IMHOFF DI SAN BIAGIO DI CALLALTA - VIA Cadore	114
28055	Quarto d'Altino	15248	IMHOFF DI CASALE SUL SILE - VIA Torre - lott. Trevigiana	100
28055	Quarto d'Altino	15249	IMHOFF DI CASALE SUL SILE - VIA Torre / Altire	65
28055	Quarto d'Altino	15862	IMHOFF DI SAN BIAGIO DI CALLALTA - VIA BOLZANO	60
28055	Quarto d'Altino	6572	IMHOFF DI RONCADE - VIA PRINCIPE	1.000
28055	Quarto d'Altino	16521	DEPURATORE DI SAN BIAGIO DI CALLALTA - VIA ROMA	500
28055	Quarto d'Altino	3722	DEPURATORE DI MONASTIER-GRIMANI	7.400
28055	Quarto d'Altino	7905	DEPURATORE DI CASALE SUL SILE - LOC. LUGHIGNANO VIA CHIESA	700
28056	Revine-Tarzo	6683	IMHOFF DI TARZO - VIA DEGLI ALPINI	300
28056	Revine-Tarzo	9354	IMHOFF DI TARZO - LOC RESERA	150
28056	Revine-Tarzo	6691	IMHOFF DI TARZO - VIA DEGLI ALPINI	250
28056	Revine-Tarzo	3729	DEPURATORE DI REVINE LAGO-LAGO	5.000
28058	Salgareda-Chiarano	7890	IMHOFF DI SALGAREDA - VIA CALLURBANA	250
28058	Salgareda-Chiarano	5437	DEPURATORE DI CHIARANO-VIA BENZONA	900
28058	Salgareda-Chiarano	5445	DEPURATORE DI CHIARANO-LOC. FOSSALTA	750
28058	Salgareda-Chiarano	6503	DEPURATORE DI SALGAREDA-VIA GUIZZA	1.200
28058	Salgareda-Chiarano	6499	DEPURATORE DI SALGAREDA-VIA DEGLI ALPINI - CAMPO DI PIETRA	500
28059	San Donà di Piave	15736	IMHOFF DI SAN DONA' DI PIAVE - VIA DELLE GINESTRE	80
28059	San Donà di Piave	4959	IMHOFF DI NOVENTA DI PIAVE - VIA SAN PIO X	200
28059	San Donà di Piave	15730	IMHOFF DI SAN DONA' DI PIAVE - VIA VARSAVIA	40
28059	San Donà di Piave	4165	DEPURATORE DI SAN DONA' DI PIAVE-VIA TRONCO	45.000
28059	San Donà di Piave	15288	IMHOFF DI SAN DONA' DI PIAVE - VIA DEI GIRASOLI 21	100
28059	San Donà di Piave	4871	DEPURATORE DI NOVENTA DI PIAVE-CAPOLUOGO VIA TORINO	4.500
28060	San Vendemiano	5520	DEPURATORE DI SAN FIOR-VIA FERMI	1.000
28060	San Vendemiano	6508	DEPURATORE DI SAN FIOR-LOTT. ZEVI	400
28060	San Vendemiano	5521	DEPURATORE DI SAN FIOR-LOTT. GARDIN	75
28060	San Vendemiano	3724	DEPURATORE DI SAN VENDEMIANO-SACCON, VIA MARE	5.000

Codice	Agglomerato	SIT ID	Denominazione impianto	Potenzialità (AE)
28060	San Vendemiano	6506	DEPURATORE DI SAN FIOR-LOTT. CASTELLO ROGANZUOLO	300
28065	Santa Maria di Piave	15734	IMHOFF DI SAN DONA' DI PIAVE - VIA LAGUNA - LATO NORD	50
28065	Santa Maria di Piave	15735	IMHOFF DI SAN DONA' DI PIAVE - VIA LAGUNA - LATO SUD	20
28065	Santa Maria di Piave	15731	IMHOFF DI SAN DONA' DI PIAVE - VIA RIVIERA	65
28070	Schievenin	3677	DEPURATORE DI QUERO-SCHIEVENIN	400
28071	Segusino	3723	DEPURATORE DI SEGUSINO-VIA ITALIA	3.000
28072	Sernaglia della Battaglia	6556	DEPURATORE DI FARRA DI SOLIGO - ZONA P.I.P. SOLIGO	990
28072	Sernaglia della Battaglia	17636	DEPURATORE DI SERNAGLIA DELLA BATTAGLIA - VIA CAL DEL SOLIGO	9.000
28072	Sernaglia della Battaglia	8338	DEPURATORE DI REFRONTOLO-VIA COSTA	600
28072	Sernaglia della Battaglia	3714	DEPURATORE DI VIDOR-VIA RIVA ALTA	2.500
28072	Sernaglia della Battaglia	3713	DEPURATORE DI FARRA DI SOLIGO-VIA BOSCHET	4.293
28073	Silea	3721	DEPURATORE DI SILEA-VIA SILE	7.000
28074	Staffolo	16126	IMHOFF DI TORRE DI MOSTO - VIA STAFFOLO	480
28076	Stretti	4874	DEPURATORE DI ERACLEA-STRETTI - VIA BRAIDA	400
28076	Stretti	4875	DEPURATORE DI ERACLEA-STRETTI - VIA ANCILLOTTO	200
28077	Torre di Mosto	4166	DEPURATORE DI TORRE DI MOSTO-VIA XOLA	3.000
28078	Treviso	18105	IMHOFF DI TREVISO - LOC San Giuseppe	0
28078	Treviso	17424	DEPURATORE DI TREVISO-VIA PENNACCHI-LOC. S. ARTEMIO	0
28078	Treviso	17075	DEPURATORE DI TREVISO - LOTT. LUIGINA - LOC. SAN GIUSEPPE	600
28078	Treviso	3719	DEPURATORE DI TREVISO-SANT'ANTONINO, VIA PAVESE	50.000
28078	Treviso	18223	IMHOFF DI TREVISO - PZA San Parisio	0
28080	Valdobbiadene	3717	DEPURATORE DI VALDOBBIADENE-BIGOLINO, VIA DEI FAVERI	10.000
28084	Zenson di Piave	6524	DEPURATORE DI ZENSON DI PIAVE-VIA ARTIGIANATO	60
28084	Zenson di Piave	7385	DEPURATORE DI ZENSON DI PIAVE - VIA PASTORE	950
28084	Zenson di Piave	19076	DEPURATORE DI ZENSON DI PIAVE - VIA DELLE INDUSTRIE - LOTT. S. MARCO	100
29001	Affi	3542	DEPURATORE DI AFFI-COSTABELLA	7.000
29002	Angiari Z.I.	3419	DEPURATORE DI ANGIARI-LOC. RONCHI - Z.I.	900
29003	Begosso	6933	IMHOFF DI TERRAZZO - LOC BEGOSSO	350
29004	Belfiore	3386	DEPURATORE DI BELFIORE-VIA S. ROCCHETTO	1.300
29005	Belluno Veronese	6897	IMHOFF DI BRENTINO BELLUNO - FRZ BELLUNO	500
29005	Belluno Veronese	6894	IMHOFF DI BRENTINO BELLUNO - VLO ADIGE	60
29006	Bevilacqua	9724	DEPURATORE DI BEVILACQUA - LOC. SAN PIETRO	1.200
29007	Bolca	7149	IMHOFF DI VESTENANOVA - LOC BOLCA EST	200
29007	Bolca	7153	IMHOFF DI VESTENANOVA - LOC BOLCA SUD	200
29008	Bonavigo	16586	DEPURATORE DI BONAVIGO - LOC. BOTTIROLE	1.200
29008	Bonavigo	6890	IMHOFF DI BONAVIGO - LOC PILASTRO E CAPOLUOGO	900
29009	Boschi Sant'Anna	6891	IMHOFF DI BOSCHI SANT'ANNA - VIA CASSETTE	350
29009	Boschi Sant'Anna	6093	DEPURATORE DI BOSCHI SANT'ANNA - VIALE DELLA STAZIONE	1.200
29010	Bosco di Zevio	7155	IMHOFF DI ZEVIO - LOC BOSCO	300
29011	Bovolone	3438	DEPURATORE DI SALIZZOLE-VIA VALLE'	1.550
29011	Bovolone	3390	DEPURATORE DI BOVOLONE-VIA VALLE DEL MENAGO	18.500
29012	Brentino	6893	IMHOFF DI BRENTINO BELLUNO - VIA SANTUARIO	100
29012	Brentino	6898	IMHOFF DI BRENTINO BELLUNO - FRZ BRENTINO	500
29014	Bussolengo	3394	DEPURATORE DI BUSSOLENGO-ALBERE	16.000
29016	Caldiero	3396	DEPURATORE DI CALDIERO-BATTAIIOLE	30.000
29016	Caldiero	3533	DEPURATORE DI SAN MARTINO BUON ALBERGO-CA' DELL'AGLIO	15.000
29016	Caldiero	6930	IMHOFF DI SELVA DI PROGNO - FRZ GIAZZA	300
29016	Caldiero	6906	IMHOFF DI COLOGNOLA AI COLLI - LOC FORNELLO	60

Codice	Agglomerato	SIT_ID	Denominazione impianto	Potenzialità (AE)
29016	Caldiero	6929	IMHOFF DI SELVA DI PROGNO - VIA DON G. PADOVANI	200
29019	Camposilvano	6922	IMHOFF DI ROVERE' VERONESE - LOC CAMPOSILVANO	440
29021	Canove di Legnago	3509	DEPURATORE DI LEGNAGO-LOC. CANOVE	400
29023	Cappello	8860	IMHOFF DI CRESPADORO - LOC CAPPELLO	100
29024	Caprino Veronese	3397	DEPURATORE DI CAPRINO VERONESE-MONTESEI PESINA	6.000
29028	Castelnuovo del Garda	3400	DEPURATORE DI CASTELNUOVO DEL GARDA-FERRATELLA	4.000
29029	Castelvero	7150	IMHOFF DI VESTENANOVA - LOC CASTELVERO	150
29031	Ceraino	15648	IMHOFF DI DOLCE' - FRZ CERAINO	200
29032	Cerna	6797	IMHOFF DI SANT'ANNA D'ALFAEDO - FRZ CERNA	400
29033	Coda	17207	IMHOFF DI GREZZANA - LOC CODA DI ALCENAGO	240
29034	Cologna Veneta	3403	DEPURATORE DI COLOGNA VENETA-VIA TRAVERSINA	30.000
29034	Cologna Veneta	3378	DEPURATORE DI ARCOLE-LOC. GAZZOLO	1.500
29037	Corrubio di S. Anna	6798	IMHOFF DI SANT'ANNA D'ALFAEDO - FRZ CORRUBIO	240
29038	Custoza	7158	IMHOFF DI SOMMACAMPAGNA - LOC CUSTOZA	500
29040	Erbè-Sorgà	9749	IMHOFF DI SORGA' - LOC BONFERRARO	1.000
29040	Erbè-Sorgà	3405	DEPURATORE DI ERBE'-VIA XXV APRILE	1.000
29040	Erbè-Sorgà	6531	IMHOFF DI SORGA' - LOC CAPOLUOGO	800
29041	Erbezzo	19171	DEPURATORE DI ERBEZZO	500
29042	Ferrara di Monte Baldo	3469	DEPURATORE DI FERRARA DI MONTE BALDO-VIA FERRARA BASSA	700
29048	Gazzo Veronese	3406	DEPURATORE DI GAZZO VERONESE-MORRARON	4.000
29050	Isola della Scala	3923	DEPURATORE DI ISOLA DELLA SCALA-GIARELLA	6.000
29051	Legnago	6540	DEPURATORE DI LEGNAGO-VANGADIZZA	40.000
29051	Legnago	16349	IMHOFF DI SALIZZOLE - VIA TURCO - LOTTIZZAZIONE VISEGNA	100
29051	Legnago	9781	IMHOFF DI SALIZZOLE - VIA SAN GIUSEPPE	90
29056	Marega	9734	IMHOFF DI BEVILACQUA - FRZ MAREGA	500
29057	Mazzurega	3487	DEPURATORE DI FUMANE-LOC. MAZZUREGA	1.000
29059	Minerbe	6613	DEPURATORE DI MINERBE-CAVALLE	2.200
29060	Molina	3497	DEPURATORE DI FUMANE-LOC. MOLINA	950
29060	Molina	16353	IMHOFF DI FUMANE - LOC GORGUSELLO	100
29060	Molina	3480	DEPURATORE DI FUMANE-LOC. BREONIO	1.000
29064	Mozzecane	3407	DEPURATORE DI MOZZECANE-SAN FAUSTINO	6.500
29065	Nichesola	6934	IMHOFF DI TERRAZZO - LOC NICHESOLA	150
29066	Nogara	9995	IMHOFF DI NOGARA - LOC CAMPALANO	400
29066	Nogara	9791	DEPURATORE DI SALIZZOLE - LOC. ENGAZZA'	500
29066	Nogara	3330	DEPURATORE DI NOGARA-VIA VALLE	4.500
29066	Nogara	3499	DEPURATORE DI ISOLA DELLA SCALA-LOC. PELLEGRINA	1.012
29066	Nogara	3408	DEPURATORE DI NOGARA-LOC. MONTALTO-VIA OLMO	400
29067	Nogarole Rocca-Trevenzuolo	3428	DEPURATORE DI NOGAROLE ROCCA-LOC. BAGNOLO	1.500
29067	Nogarole Rocca-Trevenzuolo	9998	IMHOFF DI NOGAROLE ROCCA - VIA ROMA	600
29067	Nogarole Rocca-Trevenzuolo	3422	DEPURATORE DI NOGAROLE ROCCA-LOC. PRADELLE	1.500
29067	Nogarole Rocca-Trevenzuolo	3440	DEPURATORE DI TREVENZUOLO-LOC. RONCOLEVA'	1.100
29067	Nogarole Rocca-Trevenzuolo	3439	DEPURATORE DI TREVENZUOLO-LOC. FAGNANO	1.500
29068	Oliosì	3401	DEPURATORE DI CASTELNUOVO DEL GARDA-LOC. OLIOSI	200
29069	Oppeano-Feniletto	3527	DEPURATORE DI OPPEANO-LOC. FENILETTO	1.500
29070	Oppeano-Isola Rizza	3331	DEPURATORE DI OPPEANO-LOC. CASOTTON	1.600
29070	Oppeano-Isola Rizza	6919	IMHOFF DI PALU' - ZIN CAPOLUOGO	240
29070	Oppeano-Isola Rizza	14966	DEPURATORE DI PALU'	1.000

Codice	Agglomerato	SIT ID	Denominazione impianto	Potenzialità (AE)
29070	Oppeano-Isola Rizza	3501	DEPURATORE DI ISOLA RIZZA-VIA CASALANDRI	1.500
29073	Peri	3462	DEPURATORE DI DOLCE' - LOC. PERI	550
29074	Pescantina	3529	DEPURATORE DI PESCANTINA-TREMOLE'	12.000
29074	Pescantina	19173	IMHOFF DI PESCANTINA - LOC SANTA LUCIA	100
29074	Pescantina	3528	DEPURATORE DI PESCANTINA-SETTIMO	3.000
29075	Peschiera del Garda	3925	DEPURATORE DI PESCHIERA DEL GARDA-PARADISO	330.000
29077	Porto di Legnago	3332	DEPURATORE DI LEGNAGO-PORTO	7.000
29080	Praole	6904	IMHOFF DI CERRO VERONESE - LOC PRAOLE	300
29081	Preabocco	6895	IMHOFF DI BRENTINO BELLUNO - FRZ PREABOCCO	100
29083	Rivalta di Brentino Belluno	13964	IMHOFF DI BRENTINO BELLUNO - VIA CA' VECCHIA	100
29083	Rivalta di Brentino Belluno	16352	IMHOFF DI BRENTINO BELLUNO - ZIN VIA CAVATERRE E VIA CA' VECCHIA	224
29083	Rivalta di Brentino Belluno	6892	IMHOFF DI BRENTINO BELLUNO - VIA LA VAL	100
29083	Rivalta di Brentino Belluno	6896	IMHOFF DI BRENTINO BELLUNO - VIA ADIGE - DON CESARE	380
29084	Rivoli Veronese	3530	DEPURATORE DI RIVOLI VERONESE-LOC. BATELLO-CAPOLUOGO	1.000
29085	Ronco all'Adige	3531	DEPURATORE DI RONCO ALL'ADIGE-QUADRELLI	7.000
29086	Rosaro di Grezzana	6908	IMHOFF DI GREZZANA - LOC BUSONI DI ROSARO	200
29087	Roverè Veronese	16982	IMHOFF DI ROVERE' VERONESE - LOC CIMITERO	400
29087	Roverè Veronese	14944	IMHOFF DI ROVERE' VERONESE - LOC S. VITALE	240
29087	Roverè Veronese	15517	IMHOFF DI ROVERE' VERONESE - LOC COMPARONI	480
29087	Roverè Veronese	19172	DEPURATORE DI ROVERE' VERONESE	999
29087	Roverè Veronese	16115	IMHOFF DI ROVERE' VERONESE - LOC MASO DI SOPRA	240
29088	Rupiano	6911	IMHOFF DI GREZZANA - LOC RUPIANO DI ALCENAGO	100
29090	San Bonifacio	13970	IMHOFF DI MONTECCHIA DI CROSARA - VIA PERGOLA - VIA ARALDI	50
29090	San Bonifacio	13969	IMHOFF DI MONTECCHIA DI CROSARA - LOC A SUD STRADA COMUNALE CASAROTTI	100
29090	San Bonifacio	13967	IMHOFF DI MONTECCHIA DI CROSARA - LOC A NORD LOTTIZZAZIONE LA PERGOLA	100
29090	San Bonifacio	3404	DEPURATORE DI COLOGNOLA AI COLLI-LOC. COLOMBARA-FRAZ. S. VITTORE	815
29090	San Bonifacio	16351	IMHOFF DI MONTECCHIA DI CROSARA - LOTT. MAESTRE - VIA CADUTI DI NASSIRIA	110
29090	San Bonifacio	3442	DEPURATORE DI SAN BONIFACIO-PALU'	60.000
29090	San Bonifacio	13966	IMHOFF DI MONTECCHIA DI CROSARA - VIA ALPONE	50
29090	San Bonifacio	3389	DEPURATORE DI BELFIORE - LOC. CASTELLETTO	100
29090	San Bonifacio	3522	DEPURATORE DI MONTECCHIA DI CROSARA - RIO FIUMICELLO	150
29090	San Bonifacio	14895	IMHOFF DI SAN GIOVANNI ILARIONE - LOC BOARIE	1.000
29091	San Bortolo	6932	IMHOFF DI SELVA DI PROGNO - VIA V. VENETO	150
29091	San Bortolo	6931	IMHOFF DI SELVA DI PROGNO - FRZ S. BORTOLO	200
29093	San Giovanni Lupatoto	3532	DEPURATORE DI SAN GIOVANNI LUPATOTO-PALUSTRELLA	24.000
29096	San Pietro di Morubio	6926	IMHOFF DI SAN PIETRO DI MORUBIO - LOC BONAVICINA	1.000
29096	San Pietro di Morubio	3437	DEPURATORE DI ROVERCHIARA - LOC. CAPPAFREDDA	60
29096	San Pietro di Morubio	6924	IMHOFF DI SAN PIETRO DI MORUBIO - VIA BELBROLO	1.000
29096	San Pietro di Morubio	10007	DEPURATORE DI ROVERCHIARA - LOC. CAPPAFREDDA ZONA PRODUTTIVA D2	200
29096	San Pietro di Morubio	6921	IMHOFF DI ROVERCHIARA - LOC ROVERCHIARETTA	340
29096	San Pietro di Morubio	17627	IMHOFF DI ROVERCHIARA - LOC CAPOLUOGO	200
29097	San Pietro in Cariano	3926	DEPURATORE DI SAN PIETRO IN CARIANO-NASSAR	20.000
29097	San Pietro in Cariano	6918	IMHOFF DI MARANO DI VALPOLICELLA - VIA LANGORI	140
29097	San Pietro in Cariano	6907	IMHOFF DI FUMANE - LOC PANGONI	60
29097	San Pietro in Cariano	6917	IMHOFF DI MARANO DI VALPOLICELLA - LOC PURANO	180
29098	San Rocco di Piegara	14946	IMHOFF DI ROVERE' VERONESE - LOC RONCARI	240
29098	San Rocco di Piegara	14947	IMHOFF DI ROVERE' VERONESE - LOC CIMITERO	240

Codice	Agglomerato	SIT ID	Denominazione impianto	Potenzialità (AE)
29100	Sant'Ambrogio di Valpolicella	6786	IMHOFF DI RIVOLI VERONESE - LOC PIMPINE	100
29100	Sant'Ambrogio di Valpolicella	6787	IMHOFF DI RIVOLI VERONESE - LOC SAN PIERETTO	35
29100	Sant'Ambrogio di Valpolicella	3927	DEPURATORE DI SANT'AMBROGIO DI VALPOLI-PONTON	30.000
29100	Sant'Ambrogio di Valpolicella	6785	IMHOFF DI RIVOLI VERONESE - LOC MONTALTO	30
29100	Sant'Ambrogio di Valpolicella	6783	IMHOFF DI RIVOLI VERONESE - LOC CASON	80
29101	Sant'Anna d'Alfaedo	6796	IMHOFF DI SANT'ANNA D'ALFAEDO - VERSANTE PALESTRA	200
29101	Sant'Anna d'Alfaedo	6794	IMHOFF DI SANT'ANNA D'ALFAEDO - VERSANTE MAROGNI	200
29101	Sant'Anna d'Alfaedo	6928	IMHOFF DI SANT'ANNA D'ALFAEDO - VERSANTE CAMPOSTRIN	220
29101	Sant'Anna d'Alfaedo	16981	DEPURATORE DI SANT'ANNA D'ALFAEDO	660
29101	Sant'Anna d'Alfaedo	6795	IMHOFF DI SANT'ANNA D'ALFAEDO - VERSANTE VIA ROMA	200
29106	Sona-Sommacampagna	3443	DEPURATORE DI SOMMACAMPAGNA-VIA INDUSTRIA	36.000
29108	Tarmassia	3500	DEPURATORE DI ISOLA DELLA SCALA-LOC. TARMASSIA	787
29109	Terrazzo	16585	DEPURATORE DI TERRAZZO - VIA BOSCO	1.500
29110	Torretta	3513	DEPURATORE DI LEGNAGO-LOC. TORRETTA	350
29114	Velo Veronese	6935	IMHOFF DI VELO VERONESE - LOC VAL DI VELO	300
29116	Verago	16354	IMHOFF DI FUMANE - LOC VERAGO	100
29117	Verona	6793	IMHOFF DI SANT'ANNA D'ALFAEDO - FRZ CEREDO	400
29117	Verona	3928	DEPURATORE DI VERONA-VIA AVESANI	330.000
29117	Verona	6905	IMHOFF DI CERRO VERONESE - LOC FOLDRUNA	1.500
29117	Verona	6792	IMHOFF DI SANT'ANNA D'ALFAEDO - FRZ RONCONI	250
29117	Verona	6791	IMHOFF DI SANT'ANNA D'ALFAEDO - FRZ FOSSE - VERSANTE CAMPO SPORTIVO	340
29117	Verona	6909	IMHOFF DI GREZZANA - LOC CORSO DI LUGO	300
29117	Verona	6910	IMHOFF DI GREZZANA - LOC COSTA D'AZZAGO	250
29117	Verona	6913	IMHOFF DI GREZZANA - LOC VILLA D'AZZAGO	250
29117	Verona	6790	IMHOFF DI SANT'ANNA D'ALFAEDO - FRZ FOSSE - VERSANTE PERI	240
29118	Vestenanova	7154	IMHOFF DI VESTENANOVA - LOC VIA VALLI	250
29119	Vestenavecchia	7151	IMHOFF DI VESTENANOVA - LOC VESTENAVECCHIA	140
29120	Vigasio-Castel d'Azzano	3441	DEPURATORE DI VIGASIO-CORSO GARIBALDI	7.800
29120	Vigasio-Castel d'Azzano	3399	DEPURATORE DI CASTEL D'AZZANO-SAN MARTINO	20.000
29121	Vigo di Alcenago	6912	IMHOFF DI GREZZANA - LOC VIGO DI ALCENAGO	170
29122	Villa Bartolomea	3539	DEPURATORE DI VILLABARTOLOMEA-LOC. BRANCAGLIE	1.000
29122	Villa Bartolomea	3538	DEPURATORE DI VILLA BARTOLOMEA - VIA BOSCHETTO - LOTT. ZAI	500
29122	Villa Bartolomea	3537	DEPURATORE DI VILLABARTOLOMEA-LOC. SPINIMBECCO	600
29122	Villa Bartolomea	3536	DEPURATORE DI VILLABARTOLOMEA-LOC. CARPI	600
29123	Villafranca di Verona	3436	DEPURATORE DI POVEGLIANO VERONESE-VIA NOGAROLE ROCCA	50.000
29125	Volon	3541	DEPURATORE DI ZEVIO-LOC. VOLON	600
29126	Zevio	3540	DEPURATORE DI ZEVIO-TRE CORONE	14.000
29128	Zuane	14296	DEPURATORE DI RIVOLI VERONESE - LOC. ZUANE	600
29128	Zuane	6789	IMHOFF DI RIVOLI VERONESE - LOC ZUANE	100

NOTE:

Il presente elenco riporta tutti gli impianti attivi di trattamento delle acque reflue urbane (depuratori e vasche Imhoff) censiti al 31/12/2008 nel Sistema Informativo Regionale Ambientale del Veneto (SIRAV - Catasti delle fonti di pressione), a servizio degli agglomerati del Veneto: non vengono riportati gli impianti (prevalentemente vasche Imhoff) a servizio di nuclei isolati e case sparse.